

# VERIFICACIÓN NACIONAL MUESTRAL 2023

## ENCUESTA DE ACTUALIZACIÓN

17 DE AGOSTO DE 2023

## Índice general

1. Presentación .....	5
2. Antecedentes y esquema general .....	7
3. Objetivos .....	8
4. Definición de indicadores .....	10
5. Resultados .....	14
5.1. Lista Nominal .....	16
5.1.1. Resultados nacionales .....	18
5.1.2. Comparación nacional 2020 – 2023 .....	20
5.1.3. Evolución 2005 – 2023 .....	22
5.1.4. Resultados por tipo de sección .....	27
5.1.5. Resultados por tipo de distrito .....	31
5.1.6. Resultados por sexo y edad .....	39
5.1.7. Resultados por entidad federativa .....	50
5.1.8. Comparación estatal 2020-2023 .....	69
5.2. Padrón Electoral .....	87
5.2.1. Resultados nacionales .....	90
5.2.2. Comparación nacional 2020 – 2023 .....	92
5.2.3. Evolución 1996 – 2023 .....	94
5.2.4. Resultados por tipo de sección .....	95
5.2.5. Resultados por tipo de distrito .....	99
5.2.6. Resultados por sexo y edad .....	107
5.2.7. Resultados por entidad federativa .....	118
5.3. Credenciales Recientes en Lista Nominal .....	137
5.3.1. Resultados nacionales .....	139
5.3.2. Resultados por tipo de sección .....	141
5.3.3. Resultados por tipo de distrito .....	145
5.3.4. Resultados por sexo y edad .....	152
5.3.5. Resultados por entidad federativa .....	163
5.4. Credenciales <i>vigencia 2023</i> .....	182
5.4.1. Resultados nacionales .....	183
5.4.2. Resultados por tipo de sección .....	185
5.4.3. Resultados por tipo de distrito .....	189
5.4.4. Resultados por sexo y edad .....	196
5.4.5. Resultados por entidad federativa .....	207
5.5. Opinión sobre el servicio recibido en módulo .....	218

---

5.5.1. Resultados nacionales .....	220
6. Diseño muestral .....	224
6.1. Estratificación .....	224
6.1.1. Definición de las variables de estratificación .....	225
6.1.2. Método de Estratificación .....	226
6.1.3. Número de estratos por entidad federativa.....	227
6.2. Tamaño de muestra.....	229
6.3. Etapas de muestreo.....	230
6.3.1. Selección de secciones.....	231
6.3.2. Selección de ciudadanos .....	231
7. Información recabada .....	233
Anexo .....	236
A.1 Fórmulas de expansión .....	238
A.2 Fórmulas de los indicadores .....	240
A.3 Cuestionario.....	244
Índice de cuadros .....	248



## 1. Presentación

Una de las principales herramientas con las que cuenta el INE para evaluar el grado de cobertura del Padrón Electoral y la actualización de la Lista Nominal de Electores es la Verificación Nacional Muestral (VNM). Ésta se ha convertido en una pieza central para proporcionar una valoración objetiva de estos instrumentos electorales y para orientar los programas de credencialización y de depuración del registro electoral.

El objetivo de la Verificación Nacional Muestral 2023 (VNM2023) es ofrecer indicadores sobre la situación que guarda el Padrón Electoral, la Lista Nominal y la tenencia de Credencial para Votar previo al proceso electoral 2023-2024. Con este fin y dando continuidad a los anteriores ejercicios realizados, la Comisión Nacional de Vigilancia (CNV) y la Dirección Ejecutiva del Registro Federal de Electores (DERFE) llevaron a cabo el proyecto de la VNM23.

En el seno del Grupo de Trabajo de Operación en Campo se presentó el Planteamiento General de la VNM2023<sup>1</sup> el 30 de junio de 2022. Como en años anteriores, se planteó la realización de dos encuestas: la de Cobertura y la de Actualización, cada una con un objetivo particular y que permiten dar continuidad a las estimaciones realizadas desde 1996. Conforme a este planteamiento, el diseño estadístico propuesto permitiría hacer inferencias a escala nacional y estatal.

Acorde con lo expuesto en el Planteamiento General, para este ejercicio muestral se utilizó una aplicación móvil y un portal Web para la realización de las entrevistas y para el control operativo por parte de los funcionarios de las juntas distritales, respectivamente. Esta primera experiencia de recolección de información mediante dispositivos móviles y el uso del portal electrónico para la asignación de cargas de trabajo y el control de las encuestas, marcó el inicio en la transición hacia el uso y aprovechamiento de las ventajas de las herramientas tecnológicas en la aplicación de la VNM, lo cual favorece la realización de entrevistas más fluidas, la disminución de los errores de llenado en los cuestionarios, una disposición de los datos en menor tiempo y el ahorro de recursos financieros y materiales para el Instituto.



<sup>1</sup> INE-DERFE, "Verificación Nacional Muestral 2023. Planteamiento General", 30 de junio de 2022.

Al ser la primera ocasión en que se realizó el operativo de la VNM mediante esta modalidad, en abril de este año se llevó a cabo una prueba piloto en varias fases que permitió verificar el adecuado funcionamiento del sistema desarrollado para este fin. Esta prueba contó con el acompañamiento de los representantes de partidos políticos. El resultado de estos ejercicios permitió validar el correcto funcionamiento del portal Web y de la aplicación móvil<sup>2</sup>.

El 28 de abril de 2023, la Comisión Nacional de Vigilancia aprobó el procedimiento operativo y los cuestionarios que se utilizaron para realizar las entrevistas. El operativo para la aplicación de las entrevistas se realizó en los siguientes periodos: la Encuesta de Actualización del 1 al 15 de mayo y la Encuesta de Cobertura del 16 al 30 de mayo.

Para conocer el alcance estadístico y conceptual de los resultados de la Verificación Nacional Muestral 2023, en este documento se incluye: la descripción del diseño estadístico; definición y fórmulas de cálculo de los indicadores; los cuestionarios aplicados; y las expresiones matemáticas para el cálculo de factores de expansión y de estimación de varianzas muestrales. Además, se presenta la evolución de los resultados nacionales desde 1996 y una comparación de los resultados de este ejercicio con los resultados nacionales y estatales de la Verificación Nacional Muestral 2020 ya que por su similitud con el periodo de aplicación y los tamaños de muestra, permite una comparación válida en igualdad de circunstancias.

Las estimaciones que se presentan en este informe son el resultado de una serie de definiciones conceptuales y de actividades técnico-operativas realizadas en forma coordinada entre diversas áreas de la DERFE, bajo un minucioso seguimiento de la CNV.

---

<sup>2</sup> INE-DERFE, "Informe sobre la prueba piloto para verificar el funcionamiento de la Aplicación de la VNM", 28 de abril de 2023.

## 2. Antecedentes y esquema general

La DERFE, acompañada de la CNV, ha realizado dieciocho verificaciones al registro electoral nacional siendo en 1994 el primer ejercicio de esta naturaleza. Desde entonces, su objetivo general ha sido evaluar el Padrón Electoral, la Lista Nominal, la tenencia de Credencial para Votar y las condiciones de empadronamiento de los ciudadanos residentes en el país a partir de encuestas basadas en métodos de muestreo probabilístico.

Por su diseño conceptual, los resultados de los estudios realizados a partir de 1996 son comparables entre sí. El nivel de inferencia ha aumentado; de 1996 a 2002 se obtuvieron indicadores a nivel nacional y de 2003 a 2021 se obtuvieron indicadores a nivel nacional y estatal, con excepción de 2015 y 2018, años en los que la capacidad de inferencia de algunos indicadores se redujo a nivel nacional, en tanto que, otros indicadores tuvieron inferencia distrital.

Aunque el diseño de la VNM ha variado a lo largo de los años con el fin de adaptarse a las necesidades de información, se ha conservado su sentido principal que es medir el grado de cumplimiento en la tarea de la DERFE de formar y actualizar el registro electoral. Con este propósito se ha consolidado un esquema de revisión muestral, que consiste en la realización de dos encuestas denominadas Cobertura y Actualización, que se complementan para evaluar la situación del registro electoral en el país.

En el caso de la de la Encuesta de Cobertura la población de estudio son los ciudadanos residentes en el país. Para su realización se seleccionan aleatoriamente viviendas habitadas y mediante visita domiciliaria se obtiene información de los ciudadanos que ahí residen a fin de conocer la proporción de los que están empadronados, los que tienen Credencial para Votar y si el lugar de residencia corresponde al de su registro electoral; asimismo, la proporción de ciudadanos a los que se les debe expedir una nueva credencial.

En la Encuesta de Actualización la población de estudio son los registros electorales. En ésta se seleccionan aleatoriamente ciudadanos inscritos en el Padrón Electoral y mediante visitas al domicilio registrado se obtiene información para conocer qué proporción de estos vive en el domicilio de empadronamiento, y en su caso, las causas de no residencia.

### 3. Objetivos

El objetivo de la Verificación Nacional Muestral 2023 es obtener indicadores que aporten elementos objetivos para la planeación de los programas de empadronamiento, credencialización y depuración del padrón electoral, previo al proceso electoral 2023-2024.

La Encuesta de Actualización tiene el propósito de disponer de indicadores sobre la calidad del registro electoral a través de la información recabada de los ciudadanos residentes en el país y que están registrados en el padrón electoral. Los objetivos específicos son:

- Conocer en qué proporción los registros electorales corresponden a ciudadanos que continúan viviendo en la sección electoral de registro.
- Conocer las causas por las que los ciudadanos no viven en el domicilio de registro.
- Medir el impacto de la migración y la mortalidad en la calidad del Padrón Electoral y de la Lista Nominal.
- Conocer el grado de desplazamiento de los empadronados que cambian de domicilio y no lo reportan (a otra sección, estado o país).
- Conocer la opinión de los ciudadanos sobre el servicio recibido en los módulos.





## 4. Definición de indicadores

Los indicadores que se ofrecen en este informe dan continuidad a los generados en anteriores ejercicios de las verificaciones muestrales. Cada uno de ellos aporta elementos que permiten responder a los objetivos planteados para la encuesta de actualización. Para su cálculo se utilizó la información recabada en el cuestionario, esto es, de los reactivos expresamente contruidos acorde con la definición de cada indicador.

Las fórmulas de cálculo y el modelo del cuestionario aplicado se incluyen en los anexos. La definición de los indicadores se presenta a continuación.

Indicador	Definición
<b>Residentes en la sección de registro</b>	Porcentaje de ciudadanos que residen en la sección electoral de registro, respecto a los ciudadanos con registro electoral.
<b>Residentes en el domicilio de registro</b>	Porcentaje de ciudadanos que residen en el domicilio y sección electoral de registro, respecto a los ciudadanos con registro electoral.
<b>Causa de no residencia en el domicilio del registro electoral:</b>	
<b>Cambio de domicilio no reportado</b>	Porcentaje de ciudadanos que ya no viven en el domicilio de registro porque cambiaron de residencia y no lo han reportado, respecto a los ciudadanos con registro electoral.
<b>Cambio de domicilio no reportado al mismo municipio</b>	Porcentaje de ciudadanos que ya no viven en el domicilio de registro porque cambiaron de residencia dentro del municipio de su registro y no lo han reportado, respecto a los ciudadanos con registro electoral.
<b>Cambio de domicilio no reportado a otro municipio dentro del mismo estado</b>	Porcentaje de ciudadanos que ya no viven en el domicilio de registro porque cambiaron de residencia a otro municipio dentro del mismo estado de su registro y no lo han reportado, respecto a los ciudadanos con registro electoral.
<b>Cambio de domicilio no reportado a otro estado</b>	Porcentaje de ciudadanos que ya no viven en el domicilio de registro porque cambiaron de residencia a un estado distinto al de su registro y no lo han reportado, respecto a los ciudadanos con registro electoral.
<b>Cambio de domicilio no reportado a otro país</b>	Porcentaje de ciudadanos que ya no viven en el domicilio de registro porque cambiaron de residencia a otro país y no lo han reportado, respecto a los ciudadanos con registro electoral.
<b>Destino del cambio no especificado</b>	Porcentaje de ciudadanos que ya no viven en el domicilio de registro porque cambiaron de residencia y no se sabe a dónde fue su cambio de domicilio, respecto a los ciudadanos con registro electoral.
<b>Fallecidos con registro electoral</b>	Porcentaje de registros electorales correspondientes a ciudadanos fallecidos, respecto a los ciudadanos con registro electoral.
<b>Reconocidos que no han vivido en el domicilio</b>	Porcentaje de ciudadanos que fueron reconocidos y nunca han vivido en el domicilio de registro, respecto a los ciudadanos con registro electoral.

Indicador	Definición
<b>Suspendidos de derechos políticos</b>	Porcentaje de ciudadanos que no viven en el domicilio de registro por estar suspendidos de sus derechos políticos, respecto a los ciudadanos con registro electoral.
<b>Residentes con domicilio mal ubicado</b>	Porcentaje de ciudadanos que viven en el domicilio de registro, pero a éste se le asignó una clave de sección que no es en la que se localiza, respecto a los ciudadanos con registro electoral.
<b>Otra causa de no residencia en el domicilio de registro</b>	Porcentaje de ciudadanos que no viven en el domicilio de registro por una causa distinta a: haber cambiado de domicilio, haber fallecido, nunca haber vivido en el domicilio, o estar suspendido de sus derechos políticos, respecto a los ciudadanos con registro electoral.
<b>Causa de no residencia no especificada</b>	Porcentaje de ciudadanos que no viven en el domicilio de registro y se desconoce la causa, respecto a los ciudadanos con registro electoral.
<b>Error en la sección del registro electoral</b>	Porcentaje de ciudadanos cuyo domicilio de registro se ubica en una sección electoral distinta a la de su registro electoral respecto a los ciudadanos con registro electoral.
<b>Ciudadanos no reconocidos con registro electoral</b>	Porcentaje de ciudadanos que no fueron reconocidos en el domicilio de registro o domicilios aledaños, respecto a los ciudadanos con registro electoral.
<b>Ciudadanos no reconocidos y el domicilio es vivienda habitada</b>	Porcentaje de ciudadanos que no fueron reconocidos en el domicilio de registro habitado o domicilios aledaños, respecto a los ciudadanos con registro electoral.
<b>Ciudadanos no reconocidos y el domicilio es predio no habitado</b>	Porcentaje de ciudadanos que no fueron reconocidos en el domicilio de registro no habitado o domicilios aledaños, respecto a los ciudadanos con registro electoral.
<b>Domicilios no localizados de los ciudadanos con registro electoral</b>	Porcentaje de ciudadanos registrados en un domicilio que no se localizó, respecto a los ciudadanos con registro electoral.
<b>Residentes habituales ausentes al momento de la entrevista</b>	
<b>Residentes habituales ausentes al momento de la entrevista</b>	Porcentaje de ciudadanos que viven en el domicilio de registro y estuvieron ausentes en el momento de la entrevista, respecto a los ciudadanos con registro electoral.
<b>Causa de ausencia</b>	
<b>Estaba trabajando</b>	Porcentaje de ciudadanos que viven en el domicilio de registro y estuvieron ausentes en el momento de la entrevista por estar trabajando, respecto a los ciudadanos con registro electoral.
<b>Estaba estudiando</b>	Porcentaje de ciudadanos que viven en el domicilio de registro y estuvieron ausentes en el momento de la entrevista por estar estudiando, respecto a los ciudadanos con registro electoral.
<b>Estaba de viaje, vacaciones, paseo o asunto personal</b>	Porcentaje de ciudadanos que viven en el domicilio de registro y estuvieron ausentes en el momento de la entrevista por estar de viaje, vacaciones, paseo o asunto personal respecto a los ciudadanos con registro electoral.
<b>Estaba enfermo u hospitalizado</b>	Porcentaje de ciudadanos que viven en el domicilio de registro y estuvieron ausentes en el momento de la entrevista por estar enfermos u hospitalizados, respecto a los ciudadanos con registro electoral.

Indicador	Definición
<b>Otra causa</b>	Porcentaje de ciudadanos que viven en el domicilio de registro y estuvieron ausentes en el momento de la entrevista por otra causa, respecto a los ciudadanos con registro electoral.
<b>No sabe</b>	Porcentaje de ciudadanos que viven en el domicilio de registro y estuvieron ausentes en el momento de la entrevista pero se desconoce la causa, respecto a los ciudadanos con registro electoral.
<b>Tiempo de ausencia</b>	
<b>Regresa diario</b>	Porcentaje de ciudadanos que viven en el domicilio de registro y estuvieron ausentes en el momento de la entrevista pero regresan diario al domicilio, respecto a los ciudadanos con registro electoral.
<b>De un día a un mes</b>	Porcentaje de ciudadanos que viven en el domicilio de registro, estuvieron ausentes en el momento de la entrevista y su ausencia es de un día a un mes, respecto a los ciudadanos con registro electoral.
<b>De uno a seis meses</b>	Porcentaje de ciudadanos que viven en el domicilio de registro, estuvieron ausentes en el momento de la entrevista y su ausencia es de uno a seis meses, respecto a los ciudadanos con registro electoral.
<b>Más de seis meses y menos de un año</b>	Porcentaje de ciudadanos que viven en el domicilio de registro, estuvieron ausentes en el momento de la entrevista y su ausencia es de más de seis meses a menos de un año, respecto a los ciudadanos con registro electoral.
<b>Un año o más</b>	Porcentaje de ciudadanos que viven en el domicilio de registro, estuvieron ausentes en el momento de la entrevista y su ausencia es de un año o más, respecto a los ciudadanos con registro electoral.
<b>Tiempo de ausencia no especificado</b>	Porcentaje de ciudadanos que viven en el domicilio de registro, estuvieron ausentes en el momento de la entrevista y el tiempo de su ausencia no se especificó, respecto a los ciudadanos con registro electoral.
<b>Lugar en el que se encontraban los ciudadanos ausentes que estaban trabajando o estudiando</b>	
<b>Misma ciudad o municipio</b>	Porcentaje de ciudadanos que viven en el domicilio de registro y estuvieron ausentes en el momento de la entrevista por estar trabajando o estudiando en la misma ciudad o municipio, respecto a los ciudadanos con registro electoral.
<b>Fuera de la ciudad o municipio pero dentro del país</b>	Porcentaje de ciudadanos que viven en el domicilio de registro y estuvieron ausentes en el momento de la entrevista por estar trabajando o estudiando fuera de la ciudad o municipio pero dentro del país, respecto a los ciudadanos con registro electoral.
<b>Otra entidad</b>	Porcentaje de ciudadanos que viven en el domicilio de registro y estuvieron ausentes en el momento de la entrevista por estar trabajando o estudiando en otra entidad, respecto a los ciudadanos con registro electoral.
<b>Fuera del país</b>	Porcentaje de ciudadanos que viven en el domicilio de registro y estuvieron ausentes en el momento de la entrevista por estar trabajando o estudiando fuera del país, respecto a los ciudadanos con registro electoral.
<b>No especificó lugar</b>	Porcentaje de ciudadanos que viven en el domicilio de registro y estuvieron ausentes en el momento de la entrevista por estar trabajando o estudiando, pero no especificaron el lugar, respecto a los ciudadanos con registro electoral.

Indicador	Definición
<b>Opinión sobre el servicio en módulo:</b>	
<b>Ciudadanos que conocían los documentos para solicitar su credencial, antes de ir al módulo</b>	Porcentaje de ciudadanos que conocían los documentos que se piden como requisito para realizar una solicitud de credencial, respecto a los ciudadanos con trámite realizado durante los cinco meses previos al corte de padrón utilizado para la selección de ciudadanos.
<b>Ciudadanos que tuvieron algún problema para solicitar su credencial</b>	Porcentaje de ciudadanos que tuvieron algún problema al solicitar su credencial para votar en el módulo del INE, respecto a los ciudadanos con trámite realizado durante los cinco meses previos al corte de padrón utilizado para la selección de ciudadanos.
<b>Opinión de los ciudadanos sobre la atención en el módulo:</b>	
<b>Muy bien</b>	Porcentaje de ciudadanos que tramitaron su credencial para votar y opinaron que los atendieron muy bien en el módulo, respecto a los ciudadanos con trámite realizado durante los cinco meses previos al corte de padrón utilizado para la selección de ciudadanos.
<b>Bien</b>	Porcentaje de ciudadanos que tramitaron su credencial para votar y opinaron que los atendieron bien en el módulo, respecto a los ciudadanos con trámite realizado durante los cinco meses previos al corte de padrón utilizado para la selección de ciudadanos.
<b>Regular</b>	Porcentaje de ciudadanos que tramitaron su credencial para votar y opinaron que los atendieron regular en el módulo, respecto a los ciudadanos con trámite realizado durante los cinco meses previos al corte de padrón utilizado para la selección de ciudadanos.
<b>Mal</b>	Porcentaje de ciudadanos que tramitaron su credencial para votar y opinaron que los atendieron mal en el módulo, respecto a los ciudadanos con trámite realizado durante los cinco meses previos al corte de padrón utilizado para la selección de ciudadanos.
<b>Muy mal</b>	Porcentaje de ciudadanos que tramitaron su credencial para votar y opinaron que los atendieron muy mal en el módulo, respecto a los ciudadanos con trámite realizado durante los cinco meses previos al corte de padrón utilizado para la selección de ciudadanos.
<b>No recuerda</b>	Porcentaje de ciudadanos que tramitaron su credencial para votar y no recuerdan como los atendieron en el módulo, respecto a los ciudadanos con trámite realizado durante los cinco meses previos al corte de padrón utilizado para la selección de ciudadanos.

## 5. Resultados

Los resultados están organizados en cinco apartados:

1. Indicadores referidos a ciudadanos con registro en la Lista Nominal,
2. Indicadores referidos a ciudadanos con registro en el Padrón Electoral,
3. Indicadores referidos a ciudadanos con registro en Lista Nominal con “*Credencial reciente*”,
4. Indicadores referidos a ciudadanos con *Credencial con vigencia 2023, e*
5. Indicadores referidos a ciudadanos con registro en el Padrón Electoral que realizaron un trámite en módulo entre el 1 de octubre de 2022 y el 31 de marzo de 2023.

La desagregación geográfica en que se presentan los indicadores es la siguiente:

- 1) Nacional,
- 2) Tipo de sección (urbanas y no urbanas),
- 3) Tipo de distrito<sup>3</sup>, y
- 4) Entidad federativa.

Las estimaciones nacionales incluyen la evolución de 1996 a 2023. Adicionalmente se presentan resultados por sexo y grupos de edad, acompañados de gráficas para facilitar su lectura.

---

<sup>3</sup> INE-DERFE, "Clasificación de distritos 2017 para la Verificación Nacional Muestral", 2 de octubre de 2017.



## 5.1. Lista Nominal





## 5.1.1. Resultados nacionales

Cuadro 1. Situación de residencia y causa de no residencia en el domicilio de registro de los ciudadanos inscritos en la Lista Nominal, 2023

Indicador	Estimación del indicador %	Intervalo de confianza (95%)		Precisión %	Error estándar %	Error cuadrático medio
		Límite inferior	Límite superior			
Residentes en la sección de registro	87.91	87.43	88.38	0.47	0.24	5.75E-06
Residentes en el domicilio de registro	79.03	78.45	79.62	0.59	0.30	8.96E-06
Causas de no residencia en el domicilio del registro electoral:						
Cambio de domicilio no reportado	15.24	14.74	15.74	0.50	0.25	6.39E-06
Al mismo municipio	5.71	5.41	6.00	0.29	0.15	2.24E-06
A otro municipio dentro del mismo estado	1.70	1.54	1.86	0.16	0.08	6.74E-07
A otro estado	1.24	1.09	1.38	0.15	0.07	5.58E-07
A otro país	0.94	0.82	1.06	0.12	0.06	3.78E-07
Destino del cambio no especificado	5.65	5.32	5.98	0.33	0.17	2.88E-06
Fallecidos con registro electoral	0.61	0.53	0.69	0.08	0.04	1.68E-07
Reconocidos que no han vivido en el domicilio	0.29	0.22	0.36	0.07	0.03	1.20E-07
Suspendidos de derechos políticos	0.02	0.01	0.04	0.02	0.01	7.60E-09
Residentes con domicilio mal ubicado	0.57	0.47	0.67	0.10	0.05	2.74E-07
Otra causa de no residencia en el domicilio de registro	0.48	0.39	0.58	0.09	0.05	2.31E-07
Causa de no residencia no especificada	3.75	3.45	4.04	0.29	0.15	2.23E-06
Error en la sección del registro electoral	0.74	0.62	0.86	0.12	0.06	3.77E-07
Ciudadanos no reconocidos con registro electoral	5.12	4.77	5.46	0.35	0.18	3.10E-06
Ciudadanos no reconocidos y el domicilio es vivienda habitada	3.58	3.31	3.86	0.28	0.14	2.02E-06
Ciudadanos no reconocidos y el domicilio es predio no habitado	0.89	0.78	0.99	0.11	0.06	3.12E-07
Domicilios no localizados de los ciudadanos con registro electoral	0.70	0.59	0.82	0.11	0.06	3.41E-07

**Resultados Nacionales**  
**Indicadores referidos a: Ciudadanos en Lista Nominal**

**Cuadro 2. Residentes habituales inscritos en la Lista Nominal ausentes al momento de la entrevista según causa y tiempo de ausencia, y lugar en el que se encontraban, 2023**

Indicador	Estimación del indicador %	Intervalo de confianza (95%)		Precisión %	Error estándar %	Error cuadrático medio
		Límite inferior	Límite superior			
Residentes habituales ausentes al momento de la entrevista	34.03	33.20	34.85	0.82	0.42	1.76E-05
Causas de ausencia:						
Estaba trabajando	26.25	25.50	27.01	0.75	0.38	1.48E-05
Estaba estudiando	1.83	1.67	1.99	0.16	0.08	6.64E-07
Estaba de viaje, vacaciones, paseo o asunto personal	4.77	4.48	5.06	0.29	0.15	2.24E-06
Estaba de enfermo u hospitalizado	0.64	0.54	0.73	0.09	0.05	2.30E-07
Otra causa	0.25	0.20	0.31	0.06	0.03	8.59E-08
No sabe	0.28	0.22	0.34	0.06	0.03	9.53E-08
Tiempo de ausencia:						
Regresa diario	18.38	17.56	19.20	0.82	0.42	1.74E-05
De un día a un mes	7.68	7.21	8.15	0.47	0.24	5.73E-06
De uno a seis meses	3.41	3.08	3.75	0.34	0.17	2.96E-06
Más de seis meses y menos de un año	0.30	0.22	0.38	0.08	0.04	1.56E-07
Un año o más	0.64	0.53	0.76	0.12	0.06	3.46E-07
Tiempo de ausencia no especificado	3.61	3.26	3.97	0.35	0.18	3.23E-06
Lugar en el que estudian o trabajan los ciudadanos ausentes:						
Mismo municipio	16.97	16.26	17.68	0.71	0.36	1.31E-05
Otro municipio de la entidad	4.17	3.86	4.48	0.31	0.16	2.45E-06
Otra entidad	3.64	3.28	4.00	0.36	0.18	3.39E-06
Fuera del país	1.18	1.02	1.34	0.16	0.08	6.52E-07
No especificó lugar	2.13	1.87	2.38	0.25	0.13	1.66E-06

## 5.1.2. Comparación nacional 2020 – 2023

Cuadro 3. Comparación de la situación de residencia y causa de no residencia en el domicilio de registro de los ciudadanos inscritos en la Lista Nominal, 2020 - 2023

Indicador	2020		2023		IZI	Significancia estadística del cambio
	Valor del indicador %	Error cuadrático medio	Valor del indicador %	Error cuadrático medio		
Residentes en la sección de registro	87.07	5.68E-06	87.91	5.75E-06	2.47	Significativo
Residentes en el domicilio de registro	78.71	7.78E-06	79.03	8.96E-06	0.80	No significativo
Causas de no residencia en el domicilio del registro electoral:						
Cambio de domicilio no reportado	16.21	6.65E-06	15.24	6.39E-06	2.69	Significativo
Al mismo municipio	5.96	2.41E-06	5.71	2.24E-06	1.17	No significativo
A otro municipio dentro del mismo estado	2.44	1.27E-06	1.70	6.74E-07	5.30	Significativo
A otro estado	1.33	4.74E-07	1.24	5.58E-07	0.95	No significativo
A otro país	1.10	3.90E-07	0.94	3.78E-07	1.85	No significativo
Destino del cambio no especificado	5.38	2.93E-06	5.65	2.88E-06	1.14	No significativo
Fallecidos con registro electoral	0.61	1.74E-07	0.61	1.68E-07	0.05	No significativo
Reconocidos que no han vivido en el domicilio	0.30	1.11E-07	0.29	1.20E-07	0.10	No significativo
Suspendidos de derechos políticos	0.04	1.95E-08	0.02	7.60E-09	1.23	No significativo
Residentes con domicilio mal ubicado	0.90	4.88E-07	0.57	2.74E-07	3.83	Significativo
Otra causa de no residencia en el domicilio de registro	0.36	1.35E-07	0.48	2.31E-07	2.09	Significativo
Causa de no residencia no especificada	2.87	1.62E-06	3.75	2.23E-06	4.47	Significativo
Error en la sección del registro electoral	1.27	6.55E-07	0.74	3.77E-07	5.18	Significativo
Ciudadanos no reconocidos con registro electoral	3.92	2.33E-06	5.12	3.10E-06	5.14	Significativo
Ciudadanos no reconocidos y el domicilio es vivienda habitada	2.63	1.36E-06	3.58	2.02E-06	5.18	Significativo
Ciudadanos no reconocidos y el domicilio es predio no habitado	0.76	3.70E-07	0.89	3.12E-07	1.50	No significativo
Domicilios no localizados de los ciudadanos con registro electoral	0.60	3.70E-07	0.70	3.41E-07	1.23	No significativo

**Resultados Nacionales**  
Indicadores referidos a: Ciudadanos en Lista Nominal

**Cuadro 4. Comparación de los residentes habituales inscritos en la Lista Nominal ausentes al momento de la entrevista según causa, tiempo de ausencia, y lugar en el que se encontraban 2020 - 2023**

Indicador	2020		2023		IZI	Significancia estadística del cambio
	Valor del indicador %	Error cuadrático medio	Valor del indicador %	Error cuadrático medio		
Residentes habituales ausentes al momento de la entrevista	34.57	1.75E-05	34.03	0.42	0.01	No significativo
Causas de ausencia:						
Estaba trabajando	27.32	1.44E-05	26.25	3.84E-01	0.02	No significativo
Estaba estudiando	2.33	9.46E-07	1.83	8.15E-02	0.02	No significativo
Estaba de viaje, vacaciones, paseo o asunto personal	3.63	1.47E-06	4.77	1.50E-01	0.03	No significativo
Estaba enfermo u hospitalizado	0.72	2.52E-07	0.64	4.80E-02	0.00	No significativo
Otra causa	0.12	3.36E-08	0.25	2.93E-02	0.01	No significativo
No sabe	0.45	2.86E-07	0.28	3.09E-02	0.01	No significativo
Tiempo de ausencia:						
Regresa diario	20.30	1.67E-05	18.38	4.17E-01	0.03	No significativo
De un día a un mes	8.05	5.75E-06	7.68	2.39E-01	0.01	No significativo
De uno a seis meses	2.92	2.33E-06	3.41	1.72E-01	0.01	No significativo
Más de seis meses y menos de un año	0.17	1.07E-07	0.30	3.95E-02	0.01	No significativo
Un año o más	0.42	2.72E-07	0.64	5.88E-02	0.01	No significativo
Tiempo de ausencia no especificado	2.72	1.81E-06	3.61	1.80E-01	0.02	No significativo
Lugar en el que estudian o trabajan los ciudadanos ausentes:						
Mismo municipio	15.85	1.13E-05	16.97	3.62E-01	0.02	No significativo
Otro municipio de la entidad	7.86	5.63E-06	4.17	1.57E-01	0.09	No significativo
Otra entidad	3.30	3.34E-06	3.64	1.84E-01	0.01	No significativo
Fuera del país	0.63	2.90E-07	1.18	8.07E-02	0.02	No significativo
No especificó lugar	2.01	1.28E-06	2.13	1.29E-01	0.00	No significativo

## 5.1.3. Evolución 2005 – 2023

Cuadro 5. Evolución de la situación de residencia y las causas de no residencia en el domicilio de registro de los ciudadanos inscritos en la Lista Nominal 2005 a 2023

Indicador	2005	2006	2008	2009	2011	2012	2014	2015	2017	2018	2020	2021	2023
Residentes en la sección de registro	82.6	81.3	81.5	81.4	82.8	84.6	85.0	86.1	85.7	87.7	87.1	86.2	87.9
Residentes en el domicilio de registro	75.6	74.3	74.6	76.2	76.3	77.8	78.5	79.5	79.0	80.1	78.7	77.5	79.0
Causas de no residencia en el domicilio del registro electoral:													
Cambio de domicilio no reportado	20.6	21.7	20.7	19.4	18.8	18.4	17.2	16.5	16.8	16.0	16.2	17.0	15.2
Al mismo municipio	8.1	9.3	9.0	8.2	7.7	7.0	7.5	6.5	6.6	5.8	6.0	6.0	5.7
A otro municipio dentro del mismo estado	2.8	2.8	2.5	3.2	2.8	2.5	2.4	2.5	2.8	2.1	2.4	2.4	1.7
A otro estado	2.2	2.2	2.0	2.1	1.8	1.8	1.8	1.7	1.8	1.3	1.3	1.6	1.2
A otro país	3.3	3.7	3.4	3.2	2.8	2.7	1.7	1.6	1.3	1.2	1.1	1.2	0.9
Destino del cambio no especificado	4.2	3.6	4.0	2.7	3.7	4.4	3.9	4.1	4.5	5.6	5.4	5.7	5.7
Fallecidos con registro electoral	1.4	1.5	1.7	1.7	1.1	0.8	0.7	0.8	0.7	0.8	0.6	1.0	0.6
Reconocidos que no han vivido en el domicilio	0.4	0.4	0.4	0.4	0.3	0.3	0.4	0.4	0.4	0.3	0.3	0.3	0.3
Error en sección de los registros	1.3	1.4	1.6	1.6	1.4	1.4	1.7	1.2	1.6	0.9	1.3	1.3	0.7
Domicilios no localizados	0.7	0.8	1.0	1.0	0.9	0.8	0.8	0.9	0.4	0.5	0.6	0.6	0.7
Ciudadanos no reconocidos	1.9	2.0	2.2	1.7	3.0	2.2	2.3	2.5	2.2	2.3	3.9	4.1	5.1
No reconocidos y el domicilio es vivienda habitada	1.1	1.0	1.0	0.9	1.8	1.2	1.3	1.4	1.4	1.4	2.6	2.7	3.6
No reconocidos y el domicilio es predio no habitado	0.3	0.4	0.4	0.1	0.5	0.4	0.4	0.4	0.4	0.5	0.8	0.8	0.9

**Resultados Nacionales**  
Indicadores referidos a: Ciudadanos en Lista Nominal y Padrón Electoral

**Residentes en la sección, 1996 a 2023**

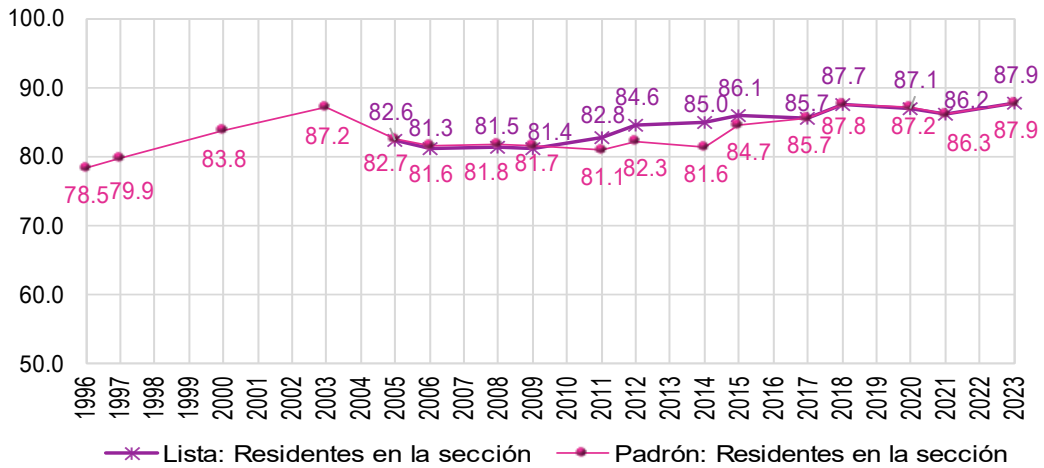

**Residentes en el domicilio, 2000 a 2023**

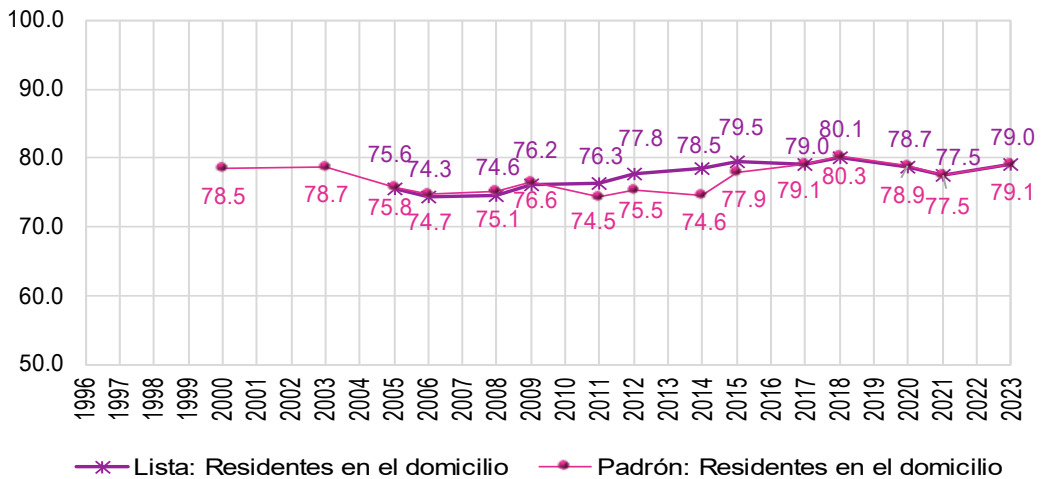

Cambio de domicilio no reportado, 1996 a 2023

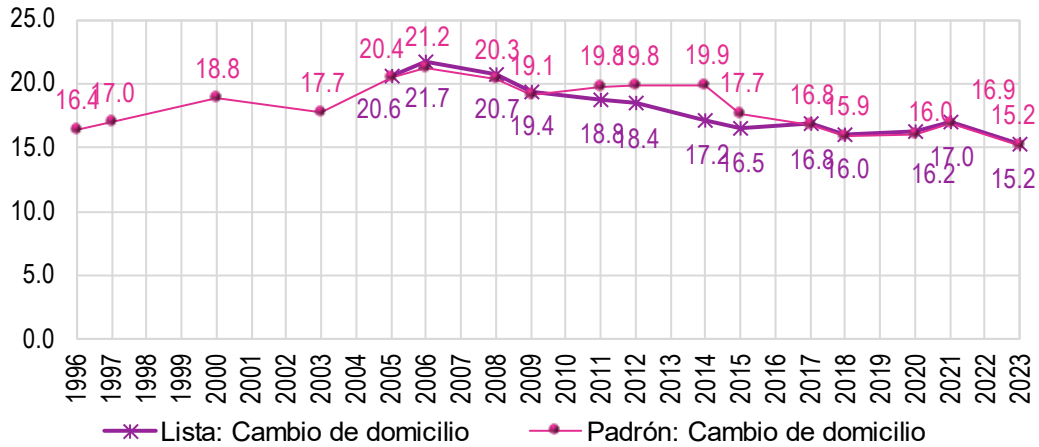

Cambio de domicilio no reportado de los ciudadanos con registro electoral según lugar de destino, 2000 a 2023

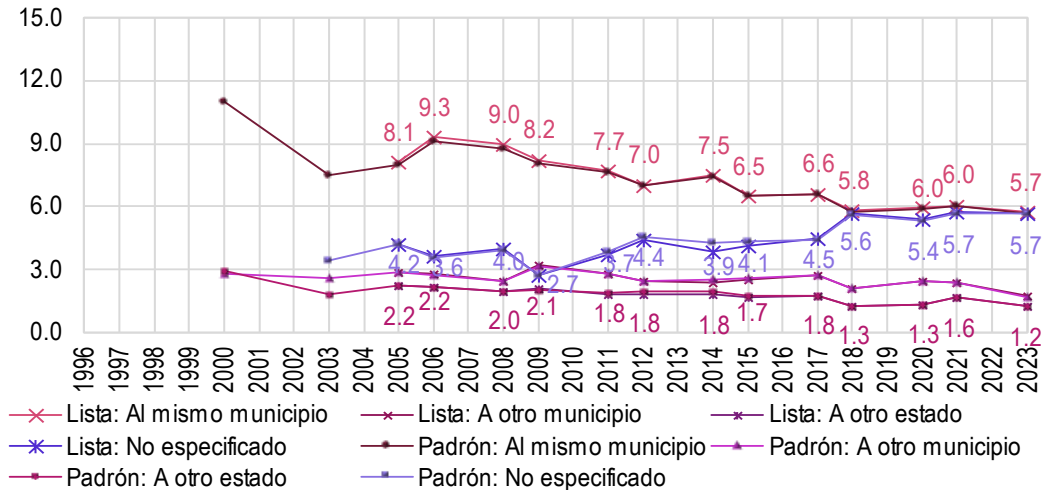



**Resultados Nacionales**  
Indicadores referidos a: Ciudadanos en Lista Nominal y Padrón Electoral

**Cambio de domicilio no reportado a otro país, 2000 a 2023**

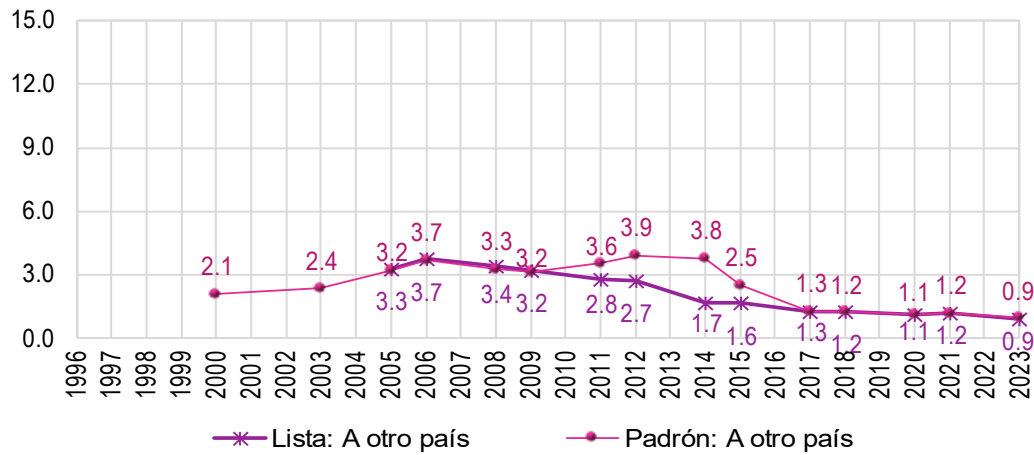

**Fallecidos y Reconocidos que no han vivido en el domicilio, 1996 a 2023**

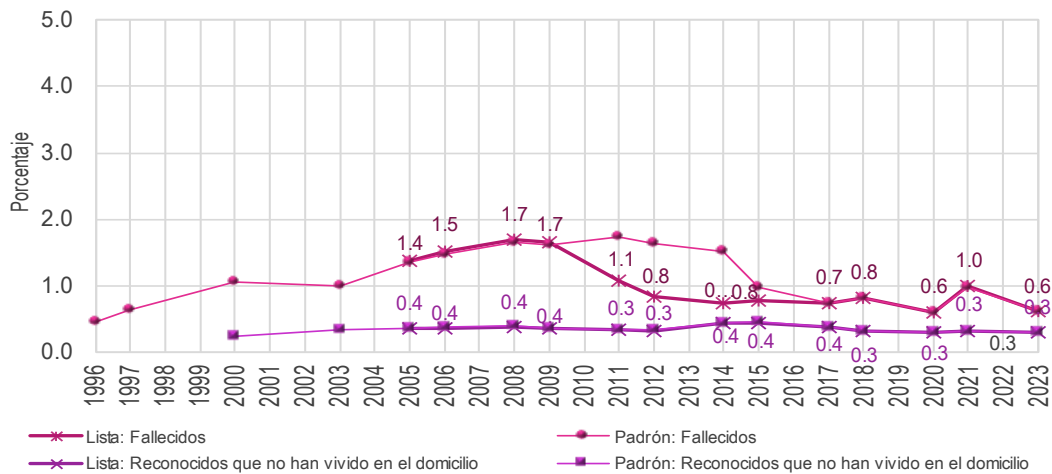

Resultados Nacionales  
Indicadores referidos a: Ciudadanos en Lista Nominal y Padrón Electoral

Domicilios no localizados y Ciudadanos no reconocidos, 1996 a 2023

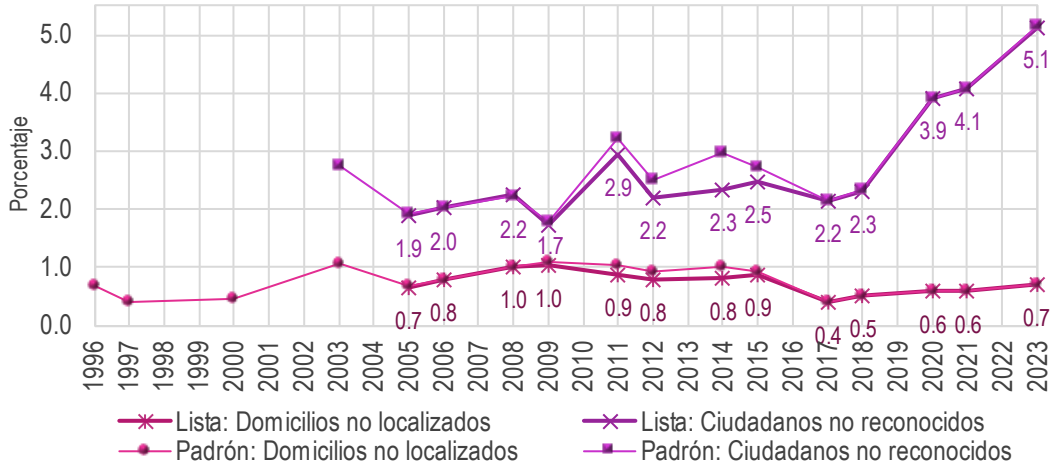

Error en la sección del registro electoral, 1996 a 2023

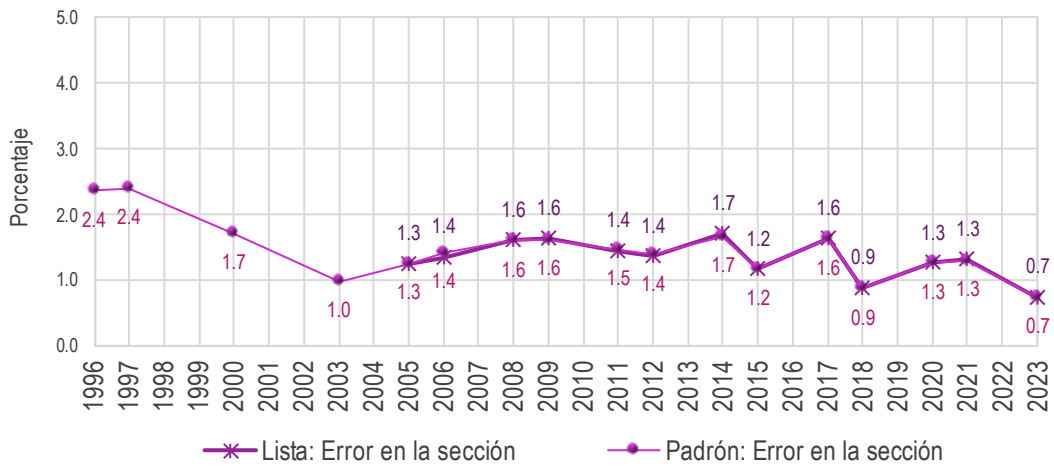

## 5.1.4. Resultados por tipo de sección

Cuadro 6. Situación de residencia y causa de no residencia en el domicilio de registro de los ciudadanos inscritos en la Lista Nominal en secciones urbanas, 2023

Indicador	Estimación del indicador %	Intervalo de confianza (95%)		Precisión %	Error estándar %	Error cuadrático medio
		Límite inferior	Límite superior			
Residentes en la sección de registro	86.82	86.24	87.39	0.57	0.29	8.55E-06
Residentes en el domicilio de registro	76.28	75.58	76.98	0.70	0.36	1.28E-05
Causas de no residencia en el domicilio del registro electoral:						
Cambio de domicilio no reportado	16.80	16.21	17.40	0.60	0.30	9.20E-06
Al mismo municipio	6.29	5.93	6.64	0.36	0.18	3.35E-06
A otro municipio dentro del mismo estado	1.69	1.50	1.88	0.19	0.10	9.19E-07
A otro estado	1.24	1.06	1.43	0.18	0.09	8.89E-07
A otro país	0.72	0.60	0.83	0.11	0.06	3.42E-07
Destino del cambio no especificado	6.87	6.43	7.31	0.44	0.22	5.06E-06
Fallecidos con registro electoral	0.58	0.49	0.67	0.09	0.05	2.32E-07
Reconocidos que no han vivido en el domicilio	0.36	0.26	0.45	0.09	0.05	2.27E-07
Suspendidos de derechos políticos	0.02	0.01	0.04	0.02	0.01	8.93E-09
Residentes con domicilio mal ubicado	0.78	0.64	0.93	0.15	0.07	5.48E-07
Otra causa de no residencia en el domicilio de registro	0.50	0.39	0.61	0.11	0.06	3.11E-07
Causa de no residencia no especificada	4.67	4.28	5.05	0.39	0.20	3.86E-06
Error en la sección del registro electoral	1.01	0.84	1.18	0.17	0.09	7.56E-07
Ciudadanos no reconocidos con registro electoral	6.19	5.74	6.64	0.45	0.23	5.23E-06
Ciudadanos no reconocidos y el domicilio es vivienda habitada	4.51	4.14	4.88	0.37	0.19	3.57E-06
Ciudadanos no reconocidos y el domicilio es predio no habitado	1.06	0.92	1.20	0.14	0.07	5.20E-07
Domicilios no localizados de los ciudadanos con registro electoral	0.65	0.51	0.78	0.14	0.07	4.86E-07

**Cuadro 7. Residentes habituales inscritos en la Lista Nominal ausentes al momento de la entrevista según causa y tiempo de ausencia, y lugar en el que se encontraban en secciones urbanas, 2023**

Indicador	Estimación del indicador %	Intervalo de confianza (95%)		Precisión %	Error estándar %	Error cuadrático medio
		Límite inferior	Límite superior			
Residentes habituales ausentes al momento de la entrevista	32.77	31.76	33.77	1.00	0.51	2.62E-05
Causas de ausencia:						
Estaba trabajando	24.81	23.91	25.72	0.90	0.46	2.13E-05
Estaba estudiando	1.96	1.76	2.16	0.20	0.10	1.05E-06
Estaba de viaje, vacaciones, paseo o asunto personal	4.76	4.42	5.11	0.34	0.18	3.07E-06
Estaba enfermo u hospitalizado	0.61	0.49	0.72	0.11	0.06	3.34E-07
Otra causa	0.27	0.20	0.34	0.07	0.03	1.22E-07
No sabe	0.36	0.28	0.44	0.08	0.04	1.86E-07
Tiempo de ausencia:						
Regresa diario	19.10	18.11	20.09	0.99	0.51	2.57E-05
De un día a un mes	6.53	6.01	7.05	0.52	0.27	7.09E-06
De uno a seis meses	2.84	2.48	3.21	0.37	0.19	3.49E-06
Más de seis meses y menos de un año	0.18	0.11	0.24	0.07	0.03	1.20E-07
Un año o más	0.30	0.22	0.38	0.08	0.04	1.70E-07
Tiempo de ausencia no especificado	3.82	3.37	4.26	0.45	0.23	5.20E-06
Lugar en el que estudian o trabajan los ciudadanos ausentes:						
Mismo municipio	16.73	15.88	17.57	0.85	0.43	1.86E-05
Otro municipio de la entidad	3.48	3.13	3.82	0.34	0.18	3.09E-06
Otra entidad	3.35	2.93	3.76	0.41	0.21	4.47E-06
Fuera del país	0.58	0.48	0.69	0.11	0.05	2.90E-07
No especificó lugar	2.63	2.28	2.99	0.35	0.18	3.25E-06

**Resultados Nacionales**  
Indicadores referidos a: Ciudadanos en Lista Nominal

**Cuadro 8. Situación de residencia y causa de no residencia en el domicilio de registro de los ciudadanos inscritos en la Lista Nominal en secciones no urbanas, 2023**

Indicador	Estimación del indicador %	Intervalo de confianza (95%)		Precisión %	Error estándar %	Error cuadrático medio
		Límite inferior	Límite superior			
Residentes en la sección de registro	90.07	89.25	90.89	0.82	0.42	1.76E-05
Residentes en el domicilio de registro	84.92	83.84	86.00	1.08	0.55	3.03E-05
Causas de no residencia en el domicilio del registro electoral:						
Cambio de domicilio no reportado	11.89	10.98	12.81	0.91	0.47	2.17E-05
Al mismo municipio	4.47	3.96	4.98	0.51	0.26	6.76E-06
A otro municipio dentro del mismo estado	1.73	1.42	2.04	0.31	0.16	2.52E-06
A otro estado	1.23	0.99	1.46	0.24	0.12	1.46E-06
A otro país	1.42	1.13	1.71	0.29	0.15	2.23E-06
Destino del cambio no especificado	3.05	2.57	3.52	0.48	0.24	5.95E-06
Fallecidos con registro electoral	0.67	0.52	0.82	0.15	0.08	6.03E-07
Reconocidos que no han vivido en el domicilio	0.15	0.07	0.23	0.08	0.04	1.52E-07
Suspendidos de derechos políticos	0.03	0.00	0.06	0.04	0.02	3.41E-08
Residentes con domicilio mal ubicado	0.12	0.03	0.21	0.09	0.04	2.00E-07
Otra causa de no residencia en el domicilio de registro	0.44	0.26	0.62	0.18	0.09	8.53E-07
Causa de no residencia no especificada	1.78	1.38	2.17	0.40	0.20	4.13E-06
Error en la sección del registro electoral	0.15	0.05	0.25	0.10	0.05	2.45E-07
Ciudadanos no reconocidos con registro electoral	2.82	2.34	3.31	0.48	0.25	6.06E-06
Ciudadanos no reconocidos y el domicilio es vivienda habitada	1.59	1.23	1.95	0.36	0.18	3.39E-06
Ciudadanos no reconocidos y el domicilio es predio no habitado	0.50	0.34	0.66	0.16	0.08	6.81E-07
Domicilios no localizados de los ciudadanos con registro electoral	0.82	0.61	1.04	0.22	0.11	1.22E-06

**Cuadro 9. Residentes habituales inscritos en la Lista Nominal ausentes al momento de la entrevista según causa, tiempo de ausencia, y lugar en el que se encontraban en secciones no urbanas, 2023**

Indicador	Estimación del indicador %	Intervalo de confianza (95%)		Precisión %	Error estándar %	Error cuadrático medio
		Límite inferior	Límite superior			
Residentes habituales ausentes al momento de la entrevista	36.73	35.27	38.19	1.46	0.75	5.56E-05
Causas de ausencia:						
Estaba trabajando	29.34	27.96	30.71	1.37	0.70	4.90E-05
Estaba estudiando	1.56	1.30	1.82	0.26	0.13	1.74E-06
Estaba de viaje, vacaciones, paseo o asunto personal	4.78	4.22	5.34	0.56	0.29	8.14E-06
Estaba enfermo u hospitalizado	0.71	0.54	0.87	0.17	0.09	7.37E-07
Otra causa	0.23	0.12	0.33	0.11	0.05	2.89E-07
No sabe	0.11	0.06	0.17	0.06	0.03	8.24E-08
Tiempo de ausencia:						
Regresa diario	16.84	15.37	18.31	1.47	0.75	5.65E-05
De un día a un mes	10.14	9.15	11.13	0.99	0.51	2.56E-05
De uno a seis meses	4.64	3.90	5.38	0.74	0.38	1.43E-05
Más de seis meses y menos de un año	0.57	0.37	0.77	0.20	0.10	1.05E-06
Un año o más	1.37	1.05	1.69	0.32	0.16	2.64E-06
Tiempo de ausencia no especificado	3.18	2.62	3.74	0.56	0.28	8.12E-06
Lugar en el que estudian o trabajan los ciudadanos ausentes:						
Mismo municipio	17.49	16.15	18.83	1.34	0.68	4.68E-05
Otro municipio de la entidad	5.65	5.01	6.29	0.64	0.33	1.07E-05
Otra entidad	4.26	3.51	5.00	0.74	0.38	1.44E-05
Fuera del país	2.46	2.02	2.90	0.44	0.22	5.03E-06
No especificó lugar	1.04	0.81	1.27	0.23	0.12	1.34E-06

### 5.1.5. Resultados por tipo de distrito

**Cuadro 10. Situación de residencia y causa de no residencia en el domicilio de registro de los ciudadanos inscritos en la Lista Nominal por tipo de distrito, 2023**

Tipo de distrito	Estimación del indicador %	Intervalo de confianza (95%)		Precisión %	Error estándar %	Error cuadrático medio
		Límite inferior	Límite superior			
<b>Residentes en la sección de registro</b>						
Rural estable	89.63	88.59	90.68	1.05	0.53	2.84E-05
Rural Disperso Atractor	87.62	86.13	89.10	1.48	0.75	5.70E-05
Promedio	88.04	86.68	89.39	1.35	0.69	4.75E-05
Urbano concentrado expulsor	88.13	86.37	89.89	1.76	0.90	8.05E-05
Urbano expulsor	88.57	87.26	89.88	1.31	0.67	4.46E-05
Urbano Atractor	86.59	85.76	87.42	0.83	0.43	1.81E-05
Urbano Altamente Atractor	86.37	84.10	88.63	2.26	1.15	1.33E-04
<b>Residentes en el domicilio de registro</b>						
Rural estable	85.08	83.75	86.41	1.33	0.68	4.60E-05
Rural Disperso Atractor	82.43	80.73	84.13	1.70	0.87	7.51E-05
Promedio	80.09	78.49	81.69	1.60	0.81	6.62E-05
Urbano concentrado expulsor	75.60	73.23	77.97	2.37	1.21	1.46E-04
Urbano expulsor	77.57	75.82	79.32	1.75	0.89	7.95E-05
Urbano Atractor	76.51	75.52	77.51	0.99	0.51	2.57E-05
Urbano Altamente Atractor	66.33	63.10	69.55	3.22	1.64	2.70E-04
<b>Cambio de domicilio no reportado</b>						
Rural estable	11.34	10.23	12.44	1.10	0.56	3.17E-05
Rural Disperso Atractor	14.04	12.51	15.56	1.52	0.78	6.04E-05
Promedio	14.28	13.05	15.52	1.24	0.63	3.99E-05
Urbano concentrado expulsor	16.84	14.80	18.88	2.04	1.04	1.08E-04
Urbano expulsor	16.17	14.73	17.62	1.45	0.74	5.43E-05
Urbano Atractor	17.01	16.15	17.87	0.86	0.44	1.92E-05
Urbano Altamente Atractor	21.81	19.03	24.59	2.78	1.42	2.01E-04
<b>Cambio de domicilio no reportado al mismo municipio</b>						
Rural estable	4.94	4.22	5.65	0.71	0.36	1.33E-05
Rural Disperso Atractor	5.56	4.65	6.46	0.91	0.46	2.14E-05
Promedio	5.83	4.99	6.67	0.84	0.43	1.83E-05
Urbano concentrado expulsor	3.36	2.52	4.20	0.84	0.43	1.83E-05
Urbano expulsor	4.62	3.78	5.47	0.84	0.43	1.85E-05
Urbano Atractor	7.15	6.60	7.70	0.55	0.28	7.90E-06
Urbano Altamente Atractor	7.68	6.15	9.20	1.53	0.78	6.05E-05
<b>Cambio de domicilio no reportado a otro municipio dentro del mismo estado</b>						
Rural estable	1.40	1.08	1.71	0.32	0.16	2.61E-06
Rural Disperso Atractor	2.52	1.88	3.17	0.65	0.33	1.08E-05
Promedio	1.48	1.09	1.87	0.39	0.20	3.95E-06
Urbano concentrado expulsor	2.23	1.54	2.92	0.69	0.35	1.23E-05
Urbano expulsor	2.23	1.67	2.80	0.57	0.29	8.31E-06
Urbano Atractor	1.41	1.16	1.66	0.25	0.13	1.63E-06
Urbano Altamente Atractor	0.90	0.46	1.34	0.44	0.23	5.08E-06
<b>Cambio de domicilio no reportado a otro estado</b>						
Rural estable	1.47	1.14	1.80	0.33	0.17	2.86E-06
Rural Disperso Atractor	1.26	0.88	1.64	0.38	0.19	3.74E-06
Promedio	1.52	0.94	2.09	0.58	0.29	8.65E-06
Urbano concentrado expulsor	1.38	0.88	1.89	0.50	0.26	6.59E-06
Urbano expulsor	1.23	0.73	1.73	0.50	0.25	6.49E-06
Urbano Atractor	0.98	0.77	1.19	0.21	0.11	1.14E-06
Urbano Altamente Atractor	0.67	0.29	1.04	0.38	0.19	3.66E-06

Cuadro 10. Situación de residencia y causa de no residencia en el domicilio de registro de los ciudadanos inscritos en la Lista Nominal por tipo de distrito, 2023

Tipo de distrito	Estimación del indicador %	Intervalo de confianza (95%)		Precisión %	Error estándar %	Error cuadrático medio
		Límite inferior	Límite superior			
<b>Cambio de domicilio no reportado a otro país</b>						
Rural estable	1.13	0.78	1.48	0.35	0.18	3.17E-06
Rural Disperso Atractor	1.66	1.21	2.11	0.45	0.23	5.31E-06
Promedio	0.58	0.36	0.81	0.23	0.11	1.32E-06
Urbano concentrado expulsor	0.38	0.11	0.64	0.27	0.14	1.84E-06
Urbano expulsor	0.29	0.11	0.46	0.17	0.09	7.86E-07
Urbano Atractor	1.18	0.95	1.41	0.23	0.12	1.39E-06
Urbano Altamente Atractor	0.37	0.07	0.67	0.30	0.15	2.38E-06
<b>Destino del cambio no especificado</b>						
Rural estable	2.40	1.85	2.96	0.56	0.28	8.03E-06
Rural Disperso Atractor	3.04	2.47	3.61	0.57	0.29	8.43E-06
Promedio	4.87	4.15	5.60	0.72	0.37	1.36E-05
Urbano concentrado expulsor	9.49	7.72	11.26	1.77	0.90	8.15E-05
Urbano expulsor	7.80	6.77	8.83	1.03	0.53	2.76E-05
Urbano Atractor	6.29	5.74	6.84	0.55	0.28	7.86E-06
Urbano Altamente Atractor	12.20	9.93	14.48	2.27	1.16	1.34E-04
<b>Fallecidos con registro electoral</b>						
Rural estable	0.79	0.58	1.00	0.21	0.11	1.18E-06
Rural Disperso Atractor	0.80	0.57	1.02	0.23	0.12	1.33E-06
Promedio	0.54	0.31	0.78	0.24	0.12	1.47E-06
Urbano concentrado expulsor	0.61	0.31	0.91	0.30	0.15	2.34E-06
Urbano expulsor	0.44	0.21	0.67	0.23	0.12	1.34E-06
Urbano Atractor	0.56	0.43	0.68	0.13	0.06	4.13E-07
Urbano Altamente Atractor	0.17	0.02	0.32	0.15	0.08	6.05E-07
<b>Reconocidos que no han vivido en el domicilio</b>						
Rural estable	0.21	0.05	0.37	0.16	0.08	6.73E-07
Rural Disperso Atractor	0.17	0.06	0.28	0.11	0.06	3.05E-07
Promedio	0.44	0.19	0.69	0.25	0.13	1.61E-06
Urbano concentrado expulsor	0.37	0.06	0.67	0.31	0.16	2.42E-06
Urbano expulsor	0.25	0.06	0.43	0.18	0.09	8.75E-07
Urbano Atractor	0.31	0.21	0.41	0.10	0.05	2.43E-07
Urbano Altamente Atractor	0.41	0.12	0.70	0.29	0.15	2.22E-06
<b>Suspendidos de derechos políticos</b>						
Rural estable	0.02	0.00	0.04	0.03	0.01	2.09E-08
Rural Disperso Atractor	0.04	0.00	0.09	0.06	0.03	8.20E-08
Promedio	0.07	0.00	0.17	0.09	0.05	2.13E-07
Urbano concentrado expulsor	0.00	0.00	0.00	0.00	0.00	0.00E+00
Urbano expulsor	0.00	0.00	0.00	0.00	0.00	0.00E+00
Urbano Atractor	0.02	0.00	0.05	0.03	0.01	2.13E-08
Urbano Altamente Atractor	0.00	0.00	0.00	0.00	0.00	0.00E+00
<b>Residentes con domicilio mal ubicado</b>						
Rural estable	0.26	0.12	0.40	0.14	0.07	5.13E-07
Rural Disperso Atractor	0.38	0.19	0.57	0.19	0.10	9.33E-07
Promedio	0.64	0.36	0.92	0.28	0.14	2.04E-06
Urbano concentrado expulsor	1.44	0.90	1.97	0.54	0.27	7.48E-06
Urbano expulsor	1.08	0.58	1.59	0.51	0.26	6.68E-06
Urbano Atractor	0.39	0.24	0.53	0.15	0.08	5.69E-07
Urbano Altamente Atractor	0.28	0.00	0.60	0.32	0.16	2.64E-06



**Resultados Nacionales**  
Indicadores referidos a: Ciudadanos en Lista Nominal

**Cuadro 10. Situación de residencia y causa de no residencia en el domicilio de registro de los ciudadanos inscritos en la Lista Nominal por tipo de distrito, 2023**

Tipo de distrito	Estimación del indicador %	Intervalo de confianza (95%)		Precisión %	Error estándar %	Error cuadrático medio
		Límite inferior	Límite superior			
<b>Otra causa de no residencia en el domicilio de registro</b>						
Rural estable	0.50	0.28	0.73	0.23	0.12	1.33E-06
Rural Disperso Atractor	0.31	0.12	0.49	0.18	0.09	8.81E-07
Promedio	0.31	0.12	0.50	0.19	0.10	9.45E-07
Urbano concentrado expulsor	0.78	0.40	1.17	0.39	0.20	3.86E-06
Urbano expulsor	0.49	0.16	0.81	0.32	0.16	2.67E-06
Urbano Atractor	0.51	0.33	0.69	0.18	0.09	8.80E-07
Urbano Altamente Atractor	0.51	0.15	0.86	0.35	0.18	3.27E-06
<b>Causa de no residencia no especificada</b>						
Rural estable	1.79	1.24	2.35	0.56	0.28	8.05E-06
Rural Disperso Atractor	1.85	1.36	2.34	0.49	0.25	6.34E-06
Promedio	3.61	2.70	4.52	0.91	0.46	2.15E-05
Urbano concentrado expulsor	4.37	3.24	5.51	1.14	0.58	3.35E-05
Urbano expulsor	4.00	3.14	4.86	0.86	0.44	1.92E-05
Urbano Atractor	4.69	4.15	5.22	0.54	0.27	7.53E-06
Urbano Altamente Atractor	10.50	8.15	12.84	2.34	1.20	1.43E-04
<b>Error en la sección del registro electoral</b>						
Rural estable	0.33	0.17	0.48	0.16	0.08	6.48E-07
Rural Disperso Atractor	0.45	0.23	0.67	0.22	0.11	1.22E-06
Promedio	0.89	0.56	1.22	0.33	0.17	2.88E-06
Urbano concentrado expulsor	1.88	1.24	2.53	0.65	0.33	1.09E-05
Urbano expulsor	1.29	0.74	1.84	0.55	0.28	7.81E-06
Urbano Atractor	0.53	0.35	0.71	0.18	0.09	8.51E-07
Urbano Altamente Atractor	0.38	0.04	0.71	0.33	0.17	2.92E-06
<b>Ciudadanos no reconocidos con registro electoral</b>						
Rural estable	2.66	2.04	3.28	0.62	0.32	9.99E-06
Rural Disperso Atractor	3.16	2.44	3.88	0.72	0.37	1.35E-05
Promedio	5.18	4.17	6.19	1.01	0.52	2.66E-05
Urbano concentrado expulsor	6.01	4.61	7.41	1.40	0.71	5.11E-05
Urbano expulsor	5.40	4.36	6.45	1.05	0.53	2.84E-05
Urbano Atractor	6.13	5.49	6.77	0.64	0.33	1.07E-05
Urbano Altamente Atractor	12.54	10.12	14.97	2.42	1.24	1.53E-04
<b>Ciudadanos no reconocidos y el domicilio es vivienda habitada</b>						
Rural estable	1.26	0.80	1.71	0.45	0.23	5.35E-06
Rural Disperso Atractor	1.77	1.27	2.27	0.50	0.25	6.50E-06
Promedio	3.42	2.56	4.28	0.86	0.44	1.92E-05
Urbano concentrado expulsor	4.71	3.60	5.82	1.11	0.57	3.21E-05
Urbano expulsor	4.15	3.26	5.05	0.89	0.46	2.08E-05
Urbano Atractor	4.51	3.97	5.05	0.54	0.28	7.57E-06
Urbano Altamente Atractor	9.84	7.72	11.96	2.12	1.08	1.17E-04
<b>Ciudadanos no reconocidos y el domicilio es predio no habitado</b>						
Rural estable	0.65	0.41	0.89	0.24	0.12	1.45E-06
Rural Disperso Atractor	0.45	0.26	0.64	0.19	0.10	9.21E-07
Promedio	0.85	0.57	1.13	0.28	0.14	1.98E-06
Urbano concentrado expulsor	0.84	0.41	1.28	0.44	0.22	4.97E-06
Urbano expulsor	0.89	0.57	1.22	0.33	0.17	2.77E-06
Urbano Atractor	1.10	0.89	1.32	0.21	0.11	1.20E-06
Urbano Altamente Atractor	1.88	1.26	2.49	0.61	0.31	9.78E-06

**Cuadro 10. Situación de residencia y causa de no residencia en el domicilio de registro de los ciudadanos inscritos en la Lista Nominal por tipo de distrito, 2023**

Tipo de distrito	Estimación del indicador %	Intervalo de confianza (95%)		Precisión %	Error estándar %	Error cuadrático medio
		Límite inferior	Límite superior			
<b>Domicilios no localizados de los ciudadanos con registro electoral</b>						
Rural estable	0.82	0.53	1.12	0.30	0.15	2.31E-06
Rural Disperso Atractor	1.06	0.71	1.42	0.36	0.18	3.30E-06
Promedio	0.96	0.55	1.37	0.41	0.21	4.39E-06
Urbano concentrado expulsor	0.47	0.15	0.79	0.32	0.16	2.66E-06
Urbano expulsor	0.36	0.08	0.63	0.28	0.14	2.01E-06
Urbano Atractor	0.55	0.37	0.73	0.18	0.09	8.23E-07
Urbano Altamente Atractor	0.87	0.33	1.42	0.54	0.28	7.71E-06

**Resultados Nacionales**  
Indicadores referidos a: Ciudadanos en Lista Nominal

**Cuadro 11. Residentes habituales inscritos en la Lista Nominal ausentes al momento de la entrevista según causa y tiempo de ausencia, y lugar en el que se encontraban por tipo de distrito, 2023**

Tipo de distrito	Estimación del indicador %	Intervalo de confianza (95%)		Precisión %	Error estándar %	Error cuadrático medio
		Límite inferior	Límite superior			
<b>Residentes habituales ausentes al momento de la entrevista</b>						
Rural estable	35.37	33.54	37.20	1.83	0.93	8.72E-05
Rural Disperso Atractor	34.58	32.56	36.59	2.02	1.03	1.06E-04
Promedio	35.41	33.39	37.43	2.02	1.03	1.06E-04
Urbano concentrado expulsor	29.63	26.39	32.86	3.23	1.65	2.72E-04
Urbano expulsor	35.56	32.85	38.28	2.71	1.38	1.91E-04
Urbano Atractor	34.04	32.57	35.50	1.47	0.75	5.59E-05
Urbano Altamente Atractor	27.83	24.54	31.11	3.28	1.67	2.80E-04
<b>Causa de ausencia: estaba trabajando</b>						
Rural estable	27.86	26.12	29.60	1.74	0.89	7.87E-05
Rural Disperso Atractor	25.65	23.84	27.46	1.81	0.92	8.50E-05
Promedio	26.98	25.09	28.88	1.90	0.97	9.35E-05
Urbano concentrado expulsor	21.52	18.64	24.40	2.88	1.47	2.16E-04
Urbano expulsor	27.09	24.65	29.53	2.44	1.24	1.55E-04
Urbano Atractor	26.97	25.62	28.33	1.35	0.69	4.76E-05
Urbano Altamente Atractor	21.67	18.99	24.36	2.69	1.37	1.88E-04
<b>Causa de ausencia: estaba estudiando</b>						
Rural estable	2.15	1.77	2.54	0.39	0.20	3.93E-06
Rural Disperso Atractor	1.88	1.44	2.33	0.45	0.23	5.20E-06
Promedio	1.97	1.53	2.40	0.43	0.22	4.83E-06
Urbano concentrado expulsor	1.95	1.38	2.52	0.57	0.29	8.50E-06
Urbano expulsor	2.33	1.73	2.94	0.60	0.31	9.48E-06
Urbano Atractor	1.38	1.16	1.61	0.23	0.12	1.34E-06
Urbano Altamente Atractor	1.30	0.50	2.10	0.80	0.41	1.67E-05
<b>Causa de ausencia: de vacaciones o viaje</b>						
Rural estable	4.28	3.61	4.95	0.67	0.34	1.18E-05
Rural Disperso Atractor	5.62	4.64	6.59	0.98	0.50	2.49E-05
Promedio	5.00	4.23	5.77	0.77	0.39	1.55E-05
Urbano concentrado expulsor	5.04	3.99	6.09	1.05	0.53	2.85E-05
Urbano expulsor	4.72	3.70	5.75	1.02	0.52	2.72E-05
Urbano Atractor	4.66	4.20	5.12	0.46	0.24	5.53E-06
Urbano Altamente Atractor	4.22	2.98	5.45	1.24	0.63	3.97E-05
<b>Causa de ausencia: estaba enfermo u hospitalizado</b>						
Rural estable	0.62	0.41	0.83	0.21	0.11	1.15E-06
Rural Disperso Atractor	0.91	0.62	1.19	0.29	0.15	2.12E-06
Promedio	0.81	0.52	1.10	0.29	0.15	2.13E-06
Urbano concentrado expulsor	0.82	0.45	1.19	0.37	0.19	3.60E-06
Urbano expulsor	0.70	0.33	1.06	0.36	0.19	3.45E-06
Urbano Atractor	0.44	0.32	0.57	0.12	0.06	3.96E-07
Urbano Altamente Atractor	0.22	0.00	0.44	0.22	0.11	1.27E-06
<b>Causa de ausencia: otra causa</b>						
Rural estable	0.34	0.19	0.50	0.16	0.08	6.34E-07
Rural Disperso Atractor	0.20	0.07	0.33	0.13	0.07	4.55E-07
Promedio	0.23	0.09	0.36	0.14	0.07	4.83E-07
Urbano concentrado expulsor	0.17	0.00	0.34	0.17	0.09	7.67E-07
Urbano expulsor	0.25	0.02	0.48	0.23	0.12	1.37E-06
Urbano Atractor	0.27	0.18	0.36	0.09	0.05	2.12E-07
Urbano Altamente Atractor	0.19	0.00	0.39	0.20	0.10	1.00E-06

Cuadro 11. Residentes habituales inscritos en la Lista Nominal ausentes al momento de la entrevista según causa y tiempo de ausencia, y lugar en el que se encontraban por tipo de distrito, 2023

Tipo de distrito	Estimación del indicador %	Intervalo de confianza (95%)		Precisión %	Error estándar %	Error cuadrático medio
		Límite inferior	Límite superior			
<b>Causa de ausencia: no sabe</b>						
Rural estable	0.11	0.01	0.21	0.10	0.05	2.60E-07
Rural Disperso Atractor	0.32	0.14	0.50	0.18	0.09	8.21E-07
Promedio	0.42	0.20	0.65	0.23	0.12	1.36E-06
Urbano concentrado expulsor	0.13	0.00	0.27	0.14	0.07	5.46E-07
Urbano expulsor	0.47	0.22	0.71	0.25	0.13	1.57E-06
Urbano Atractor	0.31	0.21	0.41	0.10	0.05	2.65E-07
Urbano Altamente Atractor	0.22	0.03	0.41	0.19	0.10	9.26E-07
<b>Lugar en el que estudian o trabajan: mismo municipio</b>						
Rural estable	15.48	13.87	17.09	1.61	0.82	6.71E-05
Rural Disperso Atractor	16.92	15.23	18.60	1.68	0.86	7.36E-05
Promedio	17.85	15.86	19.85	2.00	1.02	1.04E-04
Urbano concentrado expulsor	11.06	8.54	13.59	2.52	1.29	1.66E-04
Urbano expulsor	14.81	12.51	17.11	2.30	1.17	1.37E-04
Urbano Atractor	20.49	19.11	21.86	1.37	0.70	4.91E-05
Urbano Altamente Atractor	15.90	13.16	18.65	2.74	1.40	1.96E-04
<b>Lugar en el que estudian o trabajan: otro municipio de la entidad</b>						
Rural estable	5.39	4.62	6.17	0.78	0.40	1.56E-05
Rural Disperso Atractor	4.91	3.97	5.85	0.94	0.48	2.29E-05
Promedio	4.13	3.26	5.00	0.87	0.44	1.95E-05
Urbano concentrado expulsor	3.52	2.41	4.64	1.11	0.57	3.21E-05
Urbano expulsor	4.51	3.52	5.50	0.99	0.50	2.54E-05
Urbano Atractor	3.35	2.84	3.86	0.51	0.26	6.75E-06
Urbano Altamente Atractor	2.80	1.69	3.90	1.11	0.56	3.18E-05
<b>Lugar en el que estudian o trabajan: otra entidad</b>						
Rural estable	5.93	4.71	7.14	1.21	0.62	3.82E-05
Rural Disperso Atractor	3.26	2.39	4.12	0.87	0.44	1.96E-05
Promedio	3.29	2.40	4.19	0.90	0.46	2.09E-05
Urbano concentrado expulsor	5.10	3.59	6.62	1.52	0.77	5.98E-05
Urbano expulsor	5.19	3.81	6.57	1.38	0.70	4.96E-05
Urbano Atractor	1.60	1.27	1.93	0.33	0.17	2.84E-06
Urbano Altamente Atractor	1.76	0.96	2.56	0.80	0.41	1.66E-05
<b>Lugar en el que estudian o trabajan: fuera del país</b>						
Rural estable	2.46	1.90	3.02	0.56	0.28	8.09E-06
Rural Disperso Atractor	1.72	1.21	2.23	0.51	0.26	6.78E-06
Promedio	0.77	0.36	1.18	0.41	0.21	4.37E-06
Urbano concentrado expulsor	0.32	0.08	0.55	0.23	0.12	1.39E-06
Urbano expulsor	0.28	0.06	0.50	0.22	0.11	1.26E-06
Urbano Atractor	1.02	0.80	1.24	0.22	0.11	1.27E-06
Urbano Altamente Atractor	0.23	0.00	0.51	0.27	0.14	1.95E-06
<b>Lugar en el que estudian o trabajan: no especificó lugar</b>						
Rural estable	0.75	0.48	1.02	0.27	0.14	1.89E-06
Rural Disperso Atractor	0.72	0.47	0.97	0.25	0.13	1.64E-06
Promedio	2.90	1.82	3.98	1.08	0.55	3.03E-05
Urbano concentrado expulsor	3.46	2.51	4.42	0.95	0.49	2.37E-05
Urbano expulsor	4.64	3.45	5.82	1.19	0.60	3.65E-05
Urbano Atractor	1.90	1.47	2.32	0.43	0.22	4.71E-06
Urbano Altamente Atractor	2.28	1.22	3.35	1.06	0.54	2.93E-05

Resultados Nacionales  
Indicadores referidos a: Ciudadanos en Lista Nominal

**Cuadro 11. Residentes habituales inscritos en la Lista Nominal ausentes al momento de la entrevista según causa y tiempo de ausencia, y lugar en el que se encontraban por tipo de distrito, 2023**

Tipo de distrito	Estimación del indicador %	Intervalo de confianza (95%)		Precisión %	Error estándar %	Error cuadrático medio
		Límite inferior	Límite superior			
<b>Tiempo de ausencia: regresa diario</b>						
Rural estable	13.40	11.57	15.24	1.83	0.93	8.73E-05
Rural Disperso Atractor	15.13	13.48	16.78	1.65	0.84	7.11E-05
Promedio	20.13	17.98	22.27	2.15	1.09	1.20E-04
Urbano concentrado expulsor	17.26	14.18	20.33	3.08	1.57	2.46E-04
Urbano expulsor	20.94	18.15	23.73	2.79	1.42	2.02E-04
Urbano Atractor	22.12	20.68	23.56	1.44	0.73	5.38E-05
Urbano Altamente Atractor	15.12	12.02	18.21	3.10	1.58	2.49E-04
<b>Tiempo de ausencia: de un día a un mes</b>						
Rural estable	10.40	9.09	11.70	1.31	0.67	4.43E-05
Rural Disperso Atractor	10.85	9.44	12.25	1.41	0.72	5.13E-05
Promedio	6.36	5.31	7.41	1.05	0.54	2.86E-05
Urbano concentrado expulsor	6.44	4.73	8.16	1.72	0.87	7.65E-05
Urbano expulsor	5.98	4.46	7.51	1.53	0.78	6.07E-05
Urbano Atractor	6.20	5.55	6.86	0.66	0.33	1.12E-05
Urbano Altamente Atractor	7.62	5.13	10.11	2.49	1.27	1.61E-04
<b>Tiempo de ausencia: de uno a seis meses</b>						
Rural estable	6.08	4.90	7.26	1.18	0.60	3.64E-05
Rural Disperso Atractor	4.13	3.35	4.90	0.78	0.40	1.56E-05
Promedio	3.49	2.45	4.53	1.04	0.53	2.81E-05
Urbano concentrado expulsor	3.06	2.07	4.05	0.99	0.50	2.54E-05
Urbano expulsor	2.45	1.74	3.15	0.70	0.36	1.29E-05
Urbano Atractor	1.94	1.56	2.32	0.38	0.19	3.74E-06
Urbano Altamente Atractor	2.21	1.02	3.41	1.19	0.61	3.69E-05
<b>Tiempo de ausencia: más de seis meses y menos de un año</b>						
Rural estable	0.68	0.38	0.97	0.30	0.15	2.26E-06
Rural Disperso Atractor	0.65	0.35	0.94	0.30	0.15	2.27E-06
Promedio	0.16	0.02	0.29	0.13	0.07	4.50E-07
Urbano concentrado expulsor	0.05	0.00	0.16	0.11	0.05	2.99E-07
Urbano expulsor	0.14	0.01	0.27	0.13	0.07	4.28E-07
Urbano Atractor	0.15	0.06	0.24	0.09	0.04	2.00E-07
Urbano Altamente Atractor	0.01	0.00	0.04	0.02	0.01	1.34E-08
<b>Tiempo de ausencia: un año o más</b>						
Rural estable	1.33	0.99	1.68	0.34	0.18	3.09E-06
Rural Disperso Atractor	1.14	0.63	1.64	0.50	0.26	6.62E-06
Promedio	0.52	0.17	0.88	0.36	0.18	3.28E-06
Urbano concentrado expulsor	0.10	0.00	0.23	0.13	0.07	4.60E-07
Urbano expulsor	0.17	0.00	0.35	0.18	0.09	8.01E-07
Urbano Atractor	0.46	0.31	0.62	0.16	0.08	6.53E-07
Urbano Altamente Atractor	0.01	0.00	0.04	0.02	0.01	1.59E-08

**Cuadro 11. Residentes habituales inscritos en la Lista Nominal ausentes al momento de la entrevista según causa y tiempo de ausencia, y lugar en el que se encontraban por tipo de distrito, 2023**

Tipo de distrito	Estimación del indicador %	Intervalo de confianza (95%)		Precisión %	Error estándar %	Error cuadrático medio
		Límite inferior	Límite superior			
<b>Tiempo de ausencia no especificado</b>						
Rural estable	3.48	2.69	4.26	0.79	0.40	1.61E-05
Rural Disperso Atractor	2.68	2.07	3.30	0.61	0.31	9.83E-06
Promedio	4.75	3.57	5.93	1.18	0.60	3.60E-05
Urbano concentrado expulsor	2.72	1.88	3.55	0.84	0.43	1.82E-05
Urbano expulsor	5.88	4.04	7.73	1.84	0.94	8.83E-05
Urbano Atractor	3.16	2.69	3.63	0.47	0.24	5.73E-06
Urbano Altamente Atractor	2.85	2.01	3.69	0.84	0.43	1.84E-05

5.1.6. Resultados por sexo y edad

Cuadro 12. Residentes en la sección de registro por sexo y edad, 2023

Grupo Quinquenal	Estimación del indicador %	Intervalo de confianza (95%)		Precisión %	Error estándar %	Error cuadrático medio
		Límite inferior	Límite superior			
<b>Nacional</b>	87.91	87.43	88.38	0.47	0.24	5.75E-06
18-19	92.88	91.33	94.43	1.55	0.79	6.22E-05
20-24	86.10	84.89	87.30	1.20	0.61	3.76E-05
25-29	82.72	81.40	84.04	1.32	0.67	4.54E-05
30-34	83.73	82.41	85.05	1.32	0.67	4.51E-05
35-39	85.95	84.70	87.21	1.25	0.64	4.09E-05
40-44	88.24	86.97	89.50	1.27	0.65	4.16E-05
45-49	88.60	87.38	89.82	1.22	0.62	3.84E-05
50-54	90.69	89.54	91.84	1.15	0.59	3.43E-05
55-59	90.51	89.15	91.88	1.37	0.70	4.85E-05
60-64	92.44	91.16	93.73	1.28	0.66	4.29E-05
65-69	92.77	91.46	94.08	1.31	0.67	4.44E-05
70-74	91.98	90.33	93.64	1.65	0.84	7.11E-05
75-79	91.56	89.53	93.59	2.03	1.04	1.07E-04
80 y más	87.41	85.23	89.58	2.17	1.11	1.23E-04
<b>Hombres</b>	86.97	86.33	87.61	0.64	0.33	1.06E-05
18-19	93.16	91.11	95.21	2.05	1.05	1.09E-04
20-24	87.94	86.38	89.51	1.56	0.80	6.36E-05
25-29	82.97	81.13	84.81	1.84	0.94	8.79E-05
30-34	82.73	80.77	84.69	1.96	1.00	9.98E-05
35-39	84.82	82.90	86.74	1.92	0.98	9.57E-05
40-44	85.66	83.69	87.63	1.97	1.00	1.01E-04
45-49	86.83	85.00	88.65	1.83	0.93	8.68E-05
50-54	88.52	86.69	90.35	1.83	0.93	8.71E-05
55-59	88.80	86.74	90.86	2.06	1.05	1.11E-04
60-64	90.69	88.62	92.77	2.07	1.06	1.12E-04
65-69	91.08	88.98	93.18	2.10	1.07	1.15E-04
70-74	90.47	87.74	93.19	2.73	1.39	1.94E-04
75-79	91.78	88.62	94.95	3.16	1.61	2.60E-04
80 y más	87.37	84.04	90.71	3.33	1.70	2.88E-04
<b>Mujeres</b>	88.74	88.16	89.32	0.58	0.29	8.67E-06
18-19	92.61	90.39	94.83	2.22	1.13	1.28E-04
20-24	84.28	82.51	86.05	1.77	0.90	8.13E-05
25-29	82.48	80.62	84.35	1.86	0.95	9.03E-05
30-34	84.69	82.92	86.46	1.77	0.90	8.16E-05
35-39	86.94	85.32	88.56	1.62	0.83	6.82E-05
40-44	90.42	88.88	91.97	1.54	0.79	6.20E-05
45-49	90.16	88.64	91.67	1.52	0.77	5.98E-05
50-54	92.62	91.26	93.98	1.36	0.69	4.78E-05
55-59	91.98	90.34	93.62	1.64	0.84	7.00E-05
60-64	93.86	92.27	95.44	1.58	0.81	6.52E-05
65-69	94.22	92.61	95.83	1.61	0.82	6.72E-05
70-74	93.22	91.17	95.27	2.05	1.04	1.09E-04
75-79	91.38	88.71	94.05	2.67	1.36	1.86E-04
80 y más	87.43	84.69	90.17	2.74	1.40	1.95E-04

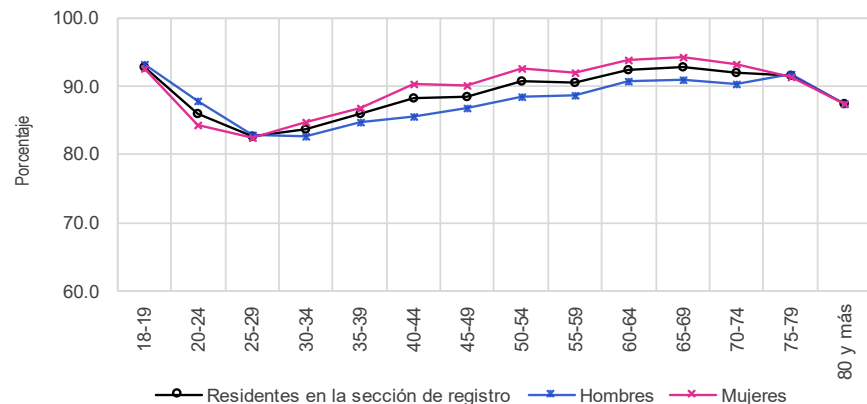

Cuadro 13. Residentes en el domicilio de registro por sexo y edad, 2023

Grupo Quinquenal	Estimación del indicador %	Intervalo de confianza (95%)		Precisión %	Error estándar %	Error cuadrático medio
		Límite inferior	Límite superior			
<b>Nacional</b>	79.03	78.45	79.62	0.59	0.30	8.96E-06
18-19	87.42	85.50	89.34	1.92	0.98	9.58E-05
20-24	76.63	75.18	78.08	1.45	0.74	5.45E-05
25-29	71.46	69.94	72.98	1.52	0.78	6.03E-05
30-34	72.21	70.71	73.71	1.50	0.77	5.86E-05
35-39	75.26	73.77	76.74	1.48	0.76	5.73E-05
40-44	78.03	76.51	79.54	1.51	0.77	5.95E-05
45-49	79.30	77.79	80.80	1.51	0.77	5.90E-05
50-54	82.98	81.48	84.49	1.50	0.77	5.88E-05
55-59	84.00	82.37	85.62	1.63	0.83	6.88E-05
60-64	85.79	84.13	87.44	1.65	0.84	7.08E-05
65-69	88.26	86.55	89.96	1.70	0.87	7.55E-05
70-74	87.12	85.13	89.11	1.99	1.02	1.03E-04
75-79	87.62	85.26	89.98	2.36	1.20	1.45E-04
80 y más	83.14	80.65	85.64	2.49	1.27	1.62E-04
<b>Hombres</b>	77.81	77.04	78.57	0.76	0.39	1.51E-05
18-19	87.98	85.36	90.60	2.62	1.34	1.79E-04
20-24	78.49	76.53	80.45	1.96	1.00	1.00E-04
25-29	71.25	69.16	73.35	2.09	1.07	1.14E-04
30-34	71.38	69.28	73.48	2.10	1.07	1.15E-04
35-39	73.93	71.70	76.17	2.24	1.14	1.30E-04
40-44	74.27	72.00	76.55	2.28	1.16	1.35E-04
45-49	77.37	75.16	79.59	2.22	1.13	1.28E-04
50-54	80.91	78.71	83.11	2.20	1.12	1.26E-04
55-59	81.65	79.24	84.06	2.41	1.23	1.51E-04
60-64	83.75	81.20	86.29	2.54	1.30	1.68E-04
65-69	85.76	83.05	88.48	2.71	1.38	1.92E-04
70-74	85.35	82.15	88.56	3.21	1.64	2.67E-04
75-79	86.64	82.86	90.41	3.78	1.93	3.71E-04
80 y más	84.48	80.91	88.05	3.57	1.82	3.31E-04
<b>Mujeres</b>	80.14	79.42	80.86	0.72	0.37	1.36E-05
18-19	86.88	84.15	89.61	2.73	1.39	1.94E-04
20-24	74.81	72.76	76.87	2.05	1.05	1.10E-04
25-29	71.66	69.55	73.76	2.10	1.07	1.15E-04
30-34	73.01	70.89	75.12	2.12	1.08	1.16E-04
35-39	76.42	74.39	78.46	2.03	1.04	1.07E-04
40-44	81.31	79.40	83.23	1.92	0.98	9.56E-05
45-49	81.00	79.07	82.93	1.93	0.98	9.65E-05
50-54	84.83	82.96	86.69	1.87	0.95	9.05E-05
55-59	86.04	83.97	88.11	2.07	1.06	1.12E-04
60-64	87.44	85.34	89.54	2.10	1.07	1.15E-04
65-69	90.45	88.41	92.49	2.04	1.04	1.08E-04
70-74	88.56	85.99	91.14	2.58	1.31	1.73E-04
75-79	88.41	85.39	91.43	3.02	1.54	2.37E-04
80 y más	82.12	78.76	85.49	3.36	1.71	2.94E-04

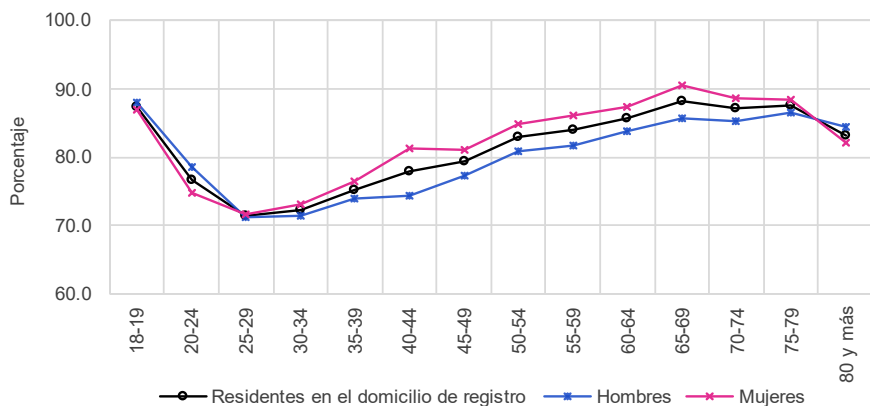



Resultados Nacionales  
Indicadores referidos a: Ciudadanos en Lista Nominal

Cuadro 14. Cambio de domicilio no reportado por sexo y edad, 2023

Grupo Quinquenal	Estimación del indicador %	Intervalo de confianza (95%)		Precisión %	Error estándar %	Error cuadrático medio
		Límite inferior	Límite superior			
Nacional	15.24	14.74	15.74	0.50	0.25	6.39E-06
18-19	8.88	7.25	10.51	1.63	0.83	6.89E-05
20-24	18.09	16.77	19.41	1.32	0.67	4.54E-05
25-29	21.87	20.47	23.27	1.40	0.71	5.11E-05
30-34	21.88	20.49	23.27	1.39	0.71	5.04E-05
35-39	18.62	17.26	19.97	1.36	0.69	4.79E-05
40-44	16.37	15.01	17.72	1.36	0.69	4.78E-05
45-49	15.00	13.70	16.31	1.31	0.67	4.45E-05
50-54	11.65	10.45	12.85	1.20	0.61	3.77E-05
55-59	10.98	9.64	12.31	1.33	0.68	4.63E-05
60-64	9.08	7.77	10.40	1.31	0.67	4.50E-05
65-69	7.56	6.20	8.92	1.36	0.69	4.81E-05
70-74	6.56	5.11	8.01	1.45	0.74	5.48E-05
75-79	6.53	4.77	8.30	1.76	0.90	8.09E-05
80 y más	6.32	4.76	7.89	1.56	0.80	6.37E-05
Hombres	15.83	15.19	16.48	0.65	0.33	1.09E-05
18-19	7.90	5.78	10.03	2.13	1.09	1.18E-04
20-24	16.17	14.37	17.96	1.80	0.92	8.39E-05
25-29	21.26	19.38	23.14	1.88	0.96	9.21E-05
30-34	22.38	20.44	24.32	1.94	0.99	9.75E-05
35-39	19.62	17.60	21.65	2.03	1.03	1.07E-04
40-44	19.19	17.09	21.28	2.10	1.07	1.14E-04
45-49	16.30	14.34	18.26	1.96	1.00	9.98E-05
50-54	12.68	10.87	14.48	1.81	0.92	8.47E-05
55-59	12.73	10.69	14.76	2.03	1.04	1.08E-04
60-64	10.17	8.14	12.21	2.04	1.04	1.08E-04
65-69	8.36	6.34	10.38	2.02	1.03	1.06E-04
70-74	7.01	4.66	9.35	2.35	1.20	1.43E-04
75-79	7.37	4.38	10.36	2.99	1.53	2.33E-04
80 y más	4.36	2.52	6.20	1.84	0.94	8.79E-05
Mujeres	14.70	14.08	15.33	0.62	0.32	1.01E-05
18-19	9.82	7.44	12.21	2.38	1.22	1.48E-04
20-24	19.97	18.08	21.85	1.89	0.96	9.24E-05
25-29	22.46	20.53	24.40	1.93	0.99	9.72E-05
30-34	21.39	19.43	23.35	1.96	1.00	9.97E-05
35-39	17.73	15.91	19.55	1.82	0.93	8.63E-05
40-44	13.90	12.19	15.60	1.71	0.87	7.58E-05
45-49	13.85	12.12	15.58	1.73	0.88	7.79E-05
50-54	10.74	9.19	12.28	1.55	0.79	6.23E-05
55-59	9.46	7.80	11.12	1.66	0.85	7.18E-05
60-64	8.20	6.46	9.93	1.74	0.89	7.84E-05
65-69	6.85	5.10	8.60	1.75	0.89	7.99E-05
70-74	6.19	4.33	8.05	1.86	0.95	8.97E-05
75-79	5.86	3.72	7.99	2.13	1.09	1.18E-04
80 y más	7.81	5.52	10.10	2.29	1.17	1.37E-04

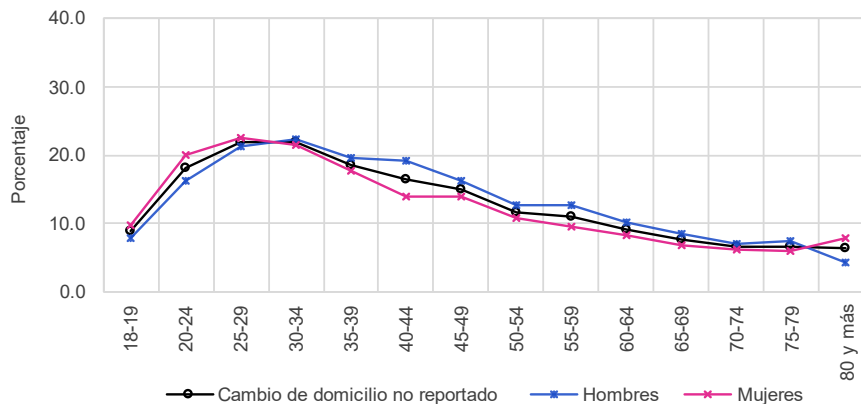

**Cuadro 15. Cambio de domicilio no reportado al mismo municipio por sexo y edad, 2023**

Grupo Quinquenal	Estimación del indicador %	Intervalo de confianza (95%)		Precisión %	Error estándar %	Error cuadrático medio
		Límite inferior	Límite superior			
Nacional	5.71	5.41	6.00	0.29	0.15	2.24E-06
18-19	4.06	2.89	5.24	1.18	0.60	3.59E-05
20-24	7.21	6.37	8.05	0.84	0.43	1.84E-05
25-29	8.36	7.49	9.22	0.87	0.44	1.95E-05
30-34	7.89	7.02	8.77	0.88	0.45	2.00E-05
35-39	6.92	6.08	7.77	0.85	0.43	1.86E-05
40-44	6.36	5.49	7.23	0.87	0.44	1.96E-05
45-49	5.97	5.14	6.79	0.83	0.42	1.78E-05
50-54	3.90	3.20	4.59	0.70	0.36	1.27E-05
55-59	3.97	3.18	4.76	0.79	0.40	1.61E-05
60-64	2.98	2.20	3.76	0.78	0.40	1.57E-05
65-69	2.63	1.85	3.41	0.78	0.40	1.58E-05
70-74	1.82	1.10	2.53	0.71	0.36	1.33E-05
75-79	2.17	1.15	3.20	1.02	0.52	2.73E-05
80 y más	2.15	1.23	3.07	0.92	0.47	2.20E-05
<b>Hombres</b>	<b>5.54</b>	<b>5.16</b>	<b>5.92</b>	<b>0.38</b>	<b>0.19</b>	<b>3.73E-06</b>
18-19	3.60	2.16	5.05	1.45	0.74	5.43E-05
20-24	5.25	4.27	6.24	0.98	0.50	2.52E-05
25-29	7.49	6.31	8.67	1.18	0.60	3.60E-05
30-34	7.60	6.37	8.83	1.23	0.63	3.93E-05
35-39	7.56	6.29	8.82	1.27	0.65	4.18E-05
40-44	6.80	5.53	8.07	1.27	0.65	4.19E-05
45-49	5.94	4.75	7.12	1.19	0.60	3.65E-05
50-54	4.20	3.15	5.24	1.04	0.53	2.84E-05
55-59	4.43	3.19	5.66	1.24	0.63	3.97E-05
60-64	3.13	1.96	4.31	1.17	0.60	3.58E-05
65-69	2.93	1.70	4.17	1.23	0.63	3.96E-05
70-74	2.02	0.95	3.09	1.07	0.54	2.96E-05
75-79	2.50	0.75	4.24	1.75	0.89	7.92E-05
80 y más	1.37	0.32	2.42	1.05	0.53	2.86E-05
<b>Mujeres</b>	<b>5.86</b>	<b>5.48</b>	<b>6.24</b>	<b>0.38</b>	<b>0.19</b>	<b>3.77E-06</b>
18-19	4.51	2.80	6.22	1.71	0.87	7.61E-05
20-24	9.12	7.78	10.45	1.34	0.68	4.64E-05
25-29	9.19	7.96	10.43	1.24	0.63	3.99E-05
30-34	8.18	6.93	9.43	1.25	0.64	4.07E-05
35-39	6.37	5.28	7.45	1.08	0.55	3.06E-05
40-44	5.98	4.82	7.14	1.16	0.59	3.51E-05
45-49	5.99	4.86	7.12	1.13	0.58	3.33E-05
50-54	3.63	2.72	4.53	0.90	0.46	2.12E-05
55-59	3.58	2.58	4.57	1.00	0.51	2.59E-05
60-64	2.86	1.80	3.91	1.06	0.54	2.90E-05
65-69	2.37	1.38	3.35	0.99	0.50	2.54E-05
70-74	1.65	0.68	2.61	0.97	0.49	2.43E-05
75-79	1.91	0.71	3.11	1.20	0.61	3.74E-05
80 y más	2.75	1.35	4.15	1.40	0.72	5.12E-05

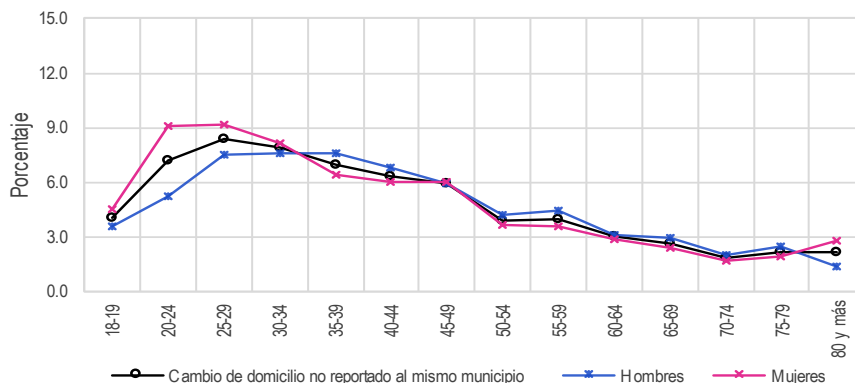

Resultados Nacionales  
Indicadores referidos a: Ciudadanos en Lista Nominal

**Cuadro 16. Cambio de domicilio no reportado a otro municipio dentro del mismo estado por sexo y edad, 2023**

Grupo Quinquenal	Estimación del indicador %	Intervalo de confianza (95%)		Precisión %	Error estándar %	Error cuadrático medio
		Límite inferior	Límite superior			
<b>Nacional</b>	1.70	1.54	1.86	0.16	0.08	6.74E-07
18-19	0.80	0.31	1.29	0.49	0.25	6.19E-06
20-24	2.12	1.64	2.59	0.47	0.24	5.84E-06
25-29	2.15	1.70	2.60	0.45	0.23	5.31E-06
30-34	2.88	2.29	3.46	0.59	0.30	8.93E-06
35-39	2.10	1.60	2.61	0.51	0.26	6.65E-06
40-44	1.82	1.34	2.29	0.47	0.24	5.83E-06
45-49	1.48	1.02	1.93	0.45	0.23	5.30E-06
50-54	1.97	1.40	2.54	0.57	0.29	8.39E-06
55-59	1.21	0.75	1.68	0.47	0.24	5.71E-06
60-64	0.66	0.25	1.06	0.40	0.20	4.20E-06
65-69	0.38	0.07	0.69	0.31	0.16	2.48E-06
70-74	0.37	0.01	0.73	0.36	0.18	3.32E-06
75-79	0.37	0.00	0.84	0.47	0.24	5.64E-06
80 y más	0.96	0.33	1.59	0.63	0.32	1.03E-05
<b>Hombres</b>	1.87	1.64	2.10	0.23	0.12	1.38E-06
18-19	0.71	0.13	1.30	0.59	0.30	8.92E-06
20-24	2.34	1.61	3.07	0.73	0.37	1.39E-05
25-29	1.93	1.32	2.53	0.61	0.31	9.58E-06
30-34	3.00	2.13	3.88	0.88	0.45	2.00E-05
35-39	1.83	1.13	2.52	0.69	0.35	1.24E-05
40-44	2.23	1.44	3.02	0.79	0.40	1.62E-05
45-49	1.72	1.00	2.45	0.73	0.37	1.37E-05
50-54	2.46	1.54	3.38	0.92	0.47	2.22E-05
55-59	1.70	0.83	2.57	0.87	0.44	1.96E-05
60-64	0.86	0.20	1.51	0.66	0.33	1.12E-05
65-69	0.71	0.06	1.36	0.65	0.33	1.09E-05
70-74	0.32	0.00	0.76	0.43	0.22	4.89E-06
75-79	0.48	0.00	1.29	0.80	0.41	1.68E-05
80 y más	1.24	0.21	2.28	1.03	0.53	2.77E-05
<b>Mujeres</b>	1.55	1.35	1.75	0.20	0.10	1.02E-06
18-19	0.89	0.11	1.67	0.78	0.40	1.56E-05
20-24	1.90	1.29	2.51	0.61	0.31	9.55E-06
25-29	2.37	1.71	3.02	0.66	0.33	1.12E-05
30-34	2.75	2.00	3.50	0.75	0.38	1.45E-05
35-39	2.35	1.60	3.10	0.75	0.38	1.45E-05
40-44	1.45	0.88	2.02	0.57	0.29	8.41E-06
45-49	1.25	0.72	1.79	0.53	0.27	7.34E-06
50-54	1.53	0.86	2.20	0.67	0.34	1.16E-05
55-59	0.79	0.36	1.22	0.43	0.22	4.79E-06
60-64	0.49	0.07	0.91	0.42	0.21	4.62E-06
65-69	0.09	0.00	0.20	0.11	0.06	3.30E-07
70-74	0.41	0.00	0.95	0.55	0.28	7.73E-06
75-79	0.29	0.00	0.82	0.54	0.27	7.53E-06
80 y más	0.74	0.00	1.52	0.78	0.40	1.58E-05

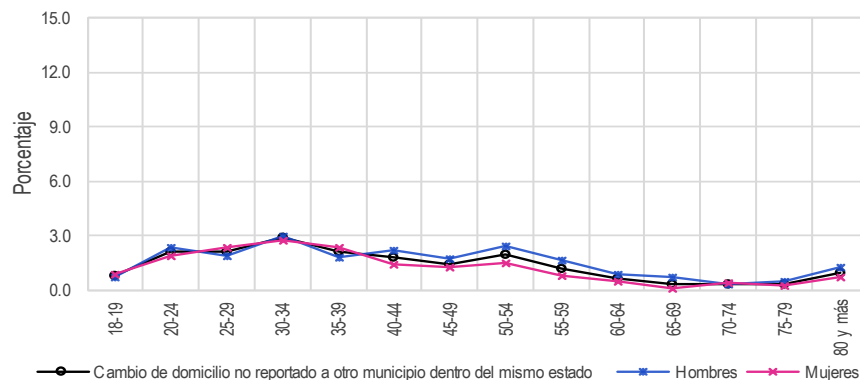

**Cuadro 17. Cambio de domicilio no reportado a otro estado por sexo y edad, 2023**

Grupo Quinquenal	Estimación del indicador %	Intervalo de confianza (95%)		Precisión %	Error estándar %	Error cuadrático medio
		Límite inferior	Límite superior			
<b>Nacional</b>	1.24	1.09	1.38	0.15	0.07	5.58E-07
18-19	0.68	0.23	1.13	0.45	0.23	5.25E-06
20-24	1.73	1.30	2.16	0.43	0.22	4.76E-06
25-29	2.07	1.60	2.55	0.48	0.24	5.87E-06
30-34	1.78	1.31	2.25	0.47	0.24	5.73E-06
35-39	1.64	1.14	2.15	0.50	0.26	6.62E-06
40-44	0.78	0.46	1.10	0.32	0.16	2.65E-06
45-49	1.23	0.82	1.64	0.41	0.21	4.37E-06
50-54	0.77	0.48	1.06	0.29	0.15	2.18E-06
55-59	1.06	0.58	1.53	0.47	0.24	5.85E-06
60-64	0.23	0.01	0.44	0.21	0.11	1.17E-06
65-69	0.83	0.38	1.27	0.44	0.23	5.14E-06
70-74	0.56	0.03	1.09	0.53	0.27	7.18E-06
75-79	0.66	0.04	1.29	0.62	0.32	1.01E-05
80 y más	0.25	0.00	0.50	0.25	0.13	1.65E-06
<b>Hombres</b>	1.37	1.16	1.59	0.21	0.11	1.18E-06
18-19	0.54	0.00	1.08	0.54	0.28	7.57E-06
20-24	1.64	1.07	2.22	0.57	0.29	8.58E-06
25-29	1.73	1.13	2.34	0.60	0.31	9.48E-06
30-34	2.14	1.42	2.86	0.72	0.37	1.33E-05
35-39	1.99	1.19	2.80	0.80	0.41	1.68E-05
40-44	1.14	0.59	1.69	0.55	0.28	7.89E-06
45-49	1.16	0.65	1.68	0.51	0.26	6.88E-06
50-54	0.91	0.46	1.35	0.44	0.22	5.06E-06
55-59	1.58	0.73	2.43	0.85	0.43	1.88E-05
60-64	0.37	0.00	0.82	0.45	0.23	5.30E-06
65-69	1.14	0.39	1.90	0.75	0.38	1.48E-05
70-74	0.71	0.00	1.68	0.97	0.50	2.46E-05
75-79	0.86	0.00	2.08	1.22	0.62	3.87E-05
80 y más	0.15	0.00	0.37	0.22	0.11	1.29E-06
<b>Mujeres</b>	1.12	0.94	1.29	0.17	0.09	7.88E-07
18-19	0.81	0.16	1.46	0.65	0.33	1.11E-05
20-24	1.82	1.19	2.44	0.62	0.32	1.01E-05
25-29	2.40	1.67	3.12	0.73	0.37	1.38E-05
30-34	1.44	0.86	2.01	0.58	0.29	8.63E-06
35-39	1.33	0.79	1.88	0.55	0.28	7.76E-06
40-44	0.47	0.16	0.77	0.31	0.16	2.47E-06
45-49	1.28	0.69	1.88	0.59	0.30	9.09E-06
50-54	0.65	0.27	1.04	0.38	0.20	3.83E-06
55-59	0.61	0.12	1.10	0.49	0.25	6.27E-06
60-64	0.11	0.00	0.23	0.12	0.06	3.70E-07
65-69	0.55	0.04	1.05	0.51	0.26	6.66E-06
70-74	0.44	0.00	0.97	0.53	0.27	7.39E-06
75-79	0.50	0.00	1.05	0.55	0.28	7.88E-06
80 y más	0.32	0.00	0.73	0.41	0.21	4.37E-06

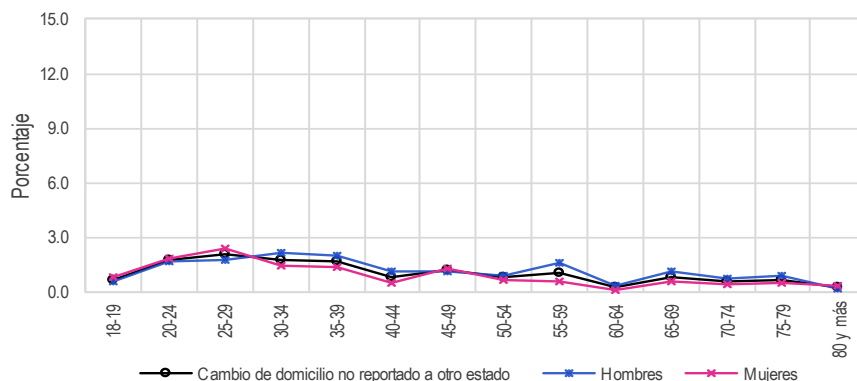

Resultados Nacionales  
Indicadores referidos a: Ciudadanos en Lista Nominal

Cuadro 18. Cambio de domicilio no reportado a otro país por sexo y edad, 2023

Grupo Quinquenal	Estimación del indicador %	Intervalo de confianza (95%)		Precisión %	Error estándar %	Error cuadrático medio
		Límite inferior	Límite superior			
Nacional	0.94	0.82	1.06	0.12	0.06	3.78E-07
18-19	0.38	0.01	0.75	0.37	0.19	3.56E-06
20-24	0.87	0.55	1.19	0.32	0.16	2.60E-06
25-29	1.70	1.29	2.11	0.41	0.21	4.43E-06
30-34	1.25	0.89	1.61	0.36	0.19	3.44E-06
35-39	0.95	0.63	1.27	0.32	0.16	2.65E-06
40-44	0.93	0.58	1.28	0.35	0.18	3.15E-06
45-49	0.57	0.31	0.83	0.26	0.13	1.77E-06
50-54	0.47	0.24	0.69	0.22	0.11	1.28E-06
55-59	0.71	0.38	1.05	0.34	0.17	2.96E-06
60-64	1.09	0.63	1.56	0.47	0.24	5.68E-06
65-69	1.05	0.43	1.67	0.62	0.32	1.00E-05
70-74	0.67	0.19	1.15	0.48	0.25	6.10E-06
75-79	0.94	0.29	1.59	0.65	0.33	1.10E-05
80 y más	0.61	0.16	1.06	0.45	0.23	5.24E-06
<b>Hombres</b>	<b>1.15</b>	<b>0.97</b>	<b>1.34</b>	<b>0.18</b>	<b>0.09</b>	<b>8.88E-07</b>
18-19	0.42	0.00	0.96	0.55	0.28	7.79E-06
20-24	1.02	0.55	1.49	0.47	0.24	5.77E-06
25-29	2.13	1.48	2.77	0.65	0.33	1.09E-05
30-34	1.75	1.12	2.37	0.62	0.32	1.01E-05
35-39	1.17	0.65	1.70	0.52	0.27	7.15E-06
40-44	1.37	0.76	1.99	0.61	0.31	9.74E-06
45-49	0.79	0.37	1.21	0.42	0.21	4.55E-06
50-54	0.61	0.23	0.98	0.37	0.19	3.63E-06
55-59	0.66	0.23	1.10	0.44	0.22	4.97E-06
60-64	1.56	0.73	2.40	0.83	0.42	1.80E-05
65-69	0.97	0.25	1.70	0.73	0.37	1.37E-05
70-74	0.56	0.00	1.28	0.73	0.37	1.38E-05
75-79	0.41	0.00	0.91	0.50	0.25	6.42E-06
80 y más	0.00	0.00	0.00	0.00	0.00	0.00E+00
<b>Mujeres</b>	<b>0.75</b>	<b>0.61</b>	<b>0.88</b>	<b>0.13</b>	<b>0.07</b>	<b>4.59E-07</b>
18-19	0.35	0.00	0.86	0.50	0.26	6.50E-06
20-24	0.73	0.30	1.15	0.43	0.22	4.71E-06
25-29	1.29	0.78	1.80	0.51	0.26	6.70E-06
30-34	0.77	0.37	1.16	0.39	0.20	3.98E-06
35-39	0.76	0.40	1.12	0.36	0.18	3.39E-06
40-44	0.54	0.21	0.87	0.33	0.17	2.77E-06
45-49	0.37	0.12	0.62	0.25	0.13	1.62E-06
50-54	0.34	0.11	0.57	0.23	0.12	1.41E-06
55-59	0.76	0.26	1.26	0.50	0.26	6.56E-06
60-64	0.71	0.20	1.22	0.51	0.26	6.81E-06
65-69	1.12	0.36	1.88	0.76	0.39	1.51E-05
70-74	0.76	0.11	1.42	0.65	0.33	1.11E-05
75-79	1.36	0.26	2.46	1.10	0.56	3.16E-05
80 y más	1.08	0.30	1.86	0.78	0.40	1.59E-05

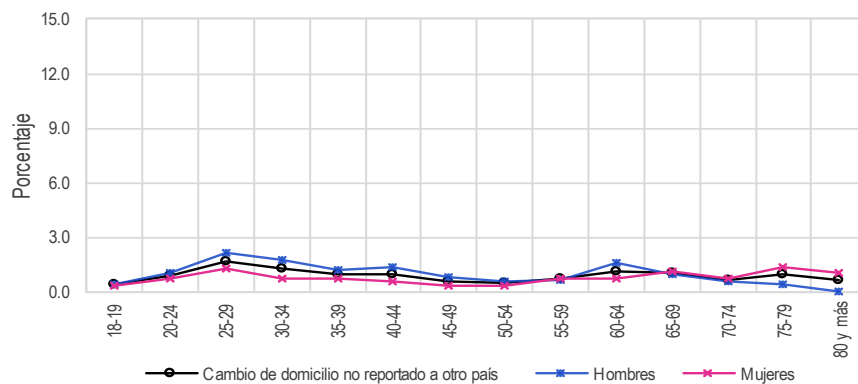

**Cuadro 19. Destino del cambio no especificado por sexo y edad, 2023**

Grupo Quinquenal	Estimación del indicador %	Intervalo de confianza (95%)		Precisión %	Error estándar %	Error cuadrático medio
		Límite inferior	Límite superior			
<b>Nacional</b>	5.65	5.32	5.98	0.33	0.17	2.88E-06
18-19	2.95	1.98	3.92	0.97	0.49	2.43E-05
20-24	6.16	5.29	7.03	0.87	0.44	1.97E-05
25-29	7.59	6.70	8.48	0.89	0.45	2.05E-05
30-34	8.08	7.17	8.98	0.90	0.46	2.12E-05
35-39	6.99	6.13	7.86	0.86	0.44	1.93E-05
40-44	6.48	5.59	7.38	0.90	0.46	2.09E-05
45-49	5.77	4.86	6.68	0.91	0.46	2.15E-05
50-54	4.55	3.76	5.33	0.78	0.40	1.60E-05
55-59	4.02	3.18	4.86	0.84	0.43	1.83E-05
60-64	4.13	3.20	5.06	0.93	0.47	2.24E-05
65-69	2.67	1.85	3.49	0.82	0.42	1.76E-05
70-74	3.14	2.10	4.19	1.05	0.53	2.85E-05
75-79	2.39	1.27	3.51	1.12	0.57	3.26E-05
80 y más	2.35	1.41	3.28	0.93	0.48	2.26E-05
<b>Hombres</b>	5.90	5.46	6.34	0.44	0.22	4.94E-06
18-19	2.63	1.27	4.00	1.37	0.70	4.85E-05
20-24	5.91	4.71	7.12	1.21	0.61	3.78E-05
25-29	7.98	6.70	9.26	1.28	0.65	4.26E-05
30-34	7.89	6.67	9.11	1.22	0.62	3.87E-05
35-39	7.07	5.83	8.32	1.25	0.64	4.05E-05
40-44	7.64	6.15	9.14	1.49	0.76	5.80E-05
45-49	6.69	5.26	8.12	1.43	0.73	5.30E-05
50-54	4.50	3.47	5.53	1.03	0.53	2.77E-05
55-59	4.36	3.16	5.56	1.20	0.61	3.74E-05
60-64	4.25	2.93	5.56	1.31	0.67	4.47E-05
65-69	2.60	1.41	3.80	1.19	0.61	3.71E-05
70-74	3.40	1.68	5.12	1.72	0.88	7.69E-05
75-79	3.12	1.14	5.10	1.98	1.01	1.02E-04
80 y más	1.60	0.48	2.72	1.12	0.57	3.26E-05
<b>Mujeres</b>	5.43	5.04	5.82	0.39	0.20	4.01E-06
18-19	3.26	1.90	4.62	1.36	0.69	4.82E-05
20-24	6.41	5.24	7.57	1.17	0.59	3.53E-05
25-29	7.22	6.05	8.38	1.17	0.59	3.53E-05
30-34	8.26	6.91	9.61	1.35	0.69	4.77E-05
35-39	6.92	5.68	8.17	1.24	0.63	4.03E-05
40-44	5.46	4.43	6.50	1.04	0.53	2.79E-05
45-49	4.95	3.91	5.98	1.04	0.53	2.79E-05
50-54	4.59	3.49	5.69	1.10	0.56	3.12E-05
55-59	3.73	2.58	4.88	1.15	0.59	3.44E-05
60-64	4.03	2.77	5.29	1.26	0.64	4.13E-05
65-69	2.73	1.58	3.88	1.15	0.59	3.43E-05
70-74	2.94	1.65	4.22	1.28	0.65	4.27E-05
75-79	1.80	0.54	3.06	1.26	0.64	4.12E-05
80 y más	2.91	1.52	4.31	1.39	0.71	5.05E-05

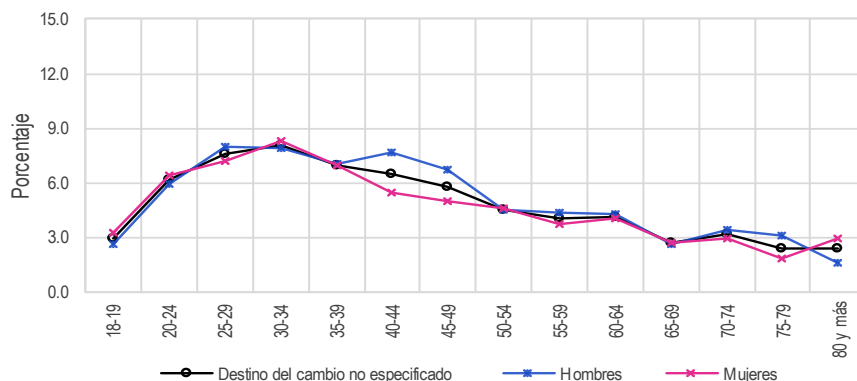

Resultados Nacionales  
Indicadores referidos a: Ciudadanos en Lista Nominal

**Cuadro 20. Fallecidos con registro electoral por sexo y edad, 2023**

Grupo Quinquenal	Estimación del indicador %	Intervalo de confianza (95%)		Precisión %	Error estándar %	Error cuadrático medio
		Límite inferior	Límite superior			
Nacional	0.61	0.53	0.69	0.08	0.04	1.68E-07
18-19	0.00	0.00	0.00	0.00	0.00	0.00E+00
20-24	0.09	0.00	0.19	0.10	0.05	2.54E-07
25-29	0.19	0.05	0.32	0.13	0.07	4.64E-07
30-34	0.11	0.00	0.23	0.11	0.06	3.25E-07
35-39	0.08	0.00	0.16	0.08	0.04	1.86E-07
40-44	0.19	0.06	0.32	0.13	0.07	4.48E-07
45-49	0.40	0.20	0.61	0.20	0.10	1.07E-06
50-54	0.24	0.08	0.40	0.16	0.08	6.57E-07
55-59	0.62	0.32	0.91	0.30	0.15	2.30E-06
60-64	0.98	0.53	1.43	0.45	0.23	5.20E-06
65-69	0.94	0.48	1.41	0.46	0.24	5.55E-06
70-74	2.71	1.72	3.71	0.99	0.51	2.56E-05
75-79	2.68	1.58	3.79	1.10	0.56	3.17E-05
80 y más	7.02	5.44	8.61	1.58	0.81	6.51E-05
<b>Hombres</b>	<b>0.73</b>	<b>0.60</b>	<b>0.86</b>	<b>0.13</b>	<b>0.07</b>	<b>4.40E-07</b>
18-19	0.00	0.00	0.00	0.00	0.00	0.00E+00
20-24	0.18	0.00	0.38	0.20	0.10	1.04E-06
25-29	0.33	0.06	0.60	0.27	0.14	1.83E-06
30-34	0.15	0.00	0.36	0.21	0.10	1.10E-06
35-39	0.09	0.00	0.20	0.11	0.05	2.99E-07
40-44	0.30	0.05	0.56	0.25	0.13	1.67E-06
45-49	0.62	0.28	0.96	0.34	0.17	2.99E-06
50-54	0.33	0.04	0.61	0.28	0.14	2.10E-06
55-59	0.62	0.24	0.99	0.38	0.19	3.72E-06
60-64	1.14	0.38	1.89	0.75	0.38	1.47E-05
65-69	1.54	0.66	2.41	0.88	0.45	2.00E-05
70-74	3.78	2.01	5.55	1.77	0.90	8.14E-05
75-79	2.57	1.04	4.10	1.53	0.78	6.09E-05
80 y más	7.35	4.86	9.84	2.49	1.27	1.61E-04
<b>Mujeres</b>	<b>0.50</b>	<b>0.40</b>	<b>0.60</b>	<b>0.10</b>	<b>0.05</b>	<b>2.53E-07</b>
18-19	0.00	0.00	0.00	0.00	0.00	0.00E+00
20-24	0.00	0.00	0.00	0.00	0.00	0.00E+00
25-29	0.05	0.00	0.10	0.06	0.03	8.90E-08
30-34	0.08	0.00	0.17	0.09	0.05	2.34E-07
35-39	0.07	0.00	0.19	0.13	0.07	4.24E-07
40-44	0.09	0.00	0.19	0.11	0.05	2.98E-07
45-49	0.21	0.00	0.46	0.25	0.13	1.59E-06
50-54	0.16	0.00	0.32	0.16	0.08	6.84E-07
55-59	0.62	0.17	1.07	0.45	0.23	5.26E-06
60-64	0.85	0.30	1.40	0.55	0.28	7.77E-06
65-69	0.43	0.03	0.83	0.40	0.20	4.15E-06
70-74	1.84	0.76	2.91	1.08	0.55	3.01E-05
75-79	2.78	1.17	4.38	1.60	0.82	6.67E-05
80 y más	6.78	4.81	8.74	1.96	1.00	1.00E-04

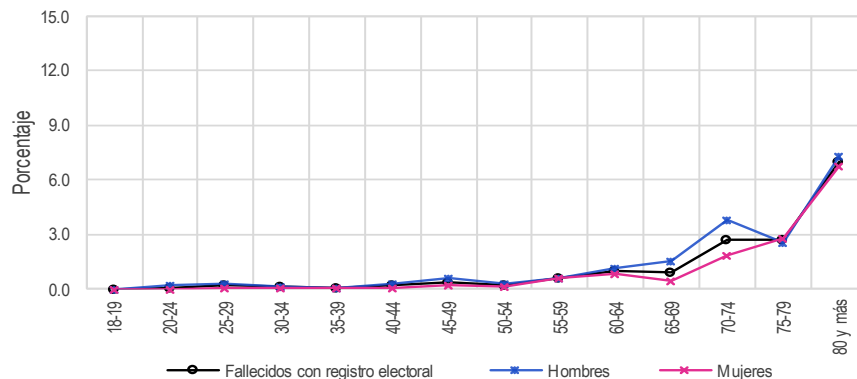

**Cuadro 21. Ciudadanos no reconocidos con registro electoral por sexo y edad, 2023**

Grupo Quinquenal	Estimación del indicador %	Intervalo de confianza (95%)		Precisión %	Error estándar %	Error cuadrático medio
		Límite inferior	Límite superior			
Nacional	5.12	4.77	5.46	0.35	0.18	3.10E-06
18-19	4.10	2.97	5.23	1.13	0.58	3.32E-05
20-24	5.72	4.96	6.49	0.77	0.39	1.53E-05
25-29	6.81	5.95	7.68	0.87	0.44	1.95E-05
30-34	6.78	5.92	7.64	0.86	0.44	1.92E-05
35-39	5.82	5.04	6.60	0.78	0.40	1.58E-05
40-44	5.59	4.76	6.43	0.83	0.43	1.81E-05
45-49	5.24	4.40	6.07	0.84	0.43	1.83E-05
50-54	4.65	3.81	5.48	0.84	0.43	1.81E-05
55-59	3.61	2.82	4.41	0.80	0.41	1.65E-05
60-64	3.17	2.34	4.00	0.83	0.42	1.78E-05
65-69	2.70	1.83	3.58	0.88	0.45	2.00E-05
70-74	3.08	2.01	4.14	1.07	0.54	2.96E-05
75-79	3.11	1.77	4.44	1.34	0.68	4.63E-05
80 y más	2.74	1.64	3.85	1.11	0.56	3.18E-05
<b>Hombres</b>	<b>5.51</b>	<b>5.06</b>	<b>5.95</b>	<b>0.45</b>	<b>0.23</b>	<b>5.17E-06</b>
18-19	4.27	2.62	5.91	1.65	0.84	7.05E-05
20-24	5.72	4.63	6.82	1.09	0.56	3.12E-05
25-29	7.35	6.15	8.55	1.20	0.61	3.76E-05
30-34	7.35	6.13	8.58	1.23	0.63	3.92E-05
35-39	6.37	5.15	7.59	1.22	0.62	3.88E-05
40-44	6.05	4.84	7.27	1.22	0.62	3.85E-05
45-49	4.95	3.92	5.97	1.02	0.52	2.73E-05
50-54	5.05	3.76	6.33	1.28	0.65	4.28E-05
55-59	4.05	2.83	5.26	1.22	0.62	3.84E-05
60-64	3.70	2.29	5.11	1.41	0.72	5.16E-05
65-69	3.64	2.16	5.11	1.48	0.75	5.66E-05
70-74	3.35	1.76	4.95	1.60	0.81	6.62E-05
75-79	4.41	2.24	6.57	2.17	1.11	1.22E-04
80 y más	2.00	0.58	3.41	1.42	0.72	5.23E-05
<b>Mujeres</b>	<b>4.77</b>	<b>4.37</b>	<b>5.16</b>	<b>0.40</b>	<b>0.20</b>	<b>4.09E-06</b>
18-19	3.93	2.36	5.51	1.57	0.80	6.44E-05
20-24	5.73	4.66	6.79	1.06	0.54	2.93E-05
25-29	6.30	5.17	7.42	1.13	0.57	3.30E-05
30-34	6.23	5.09	7.37	1.14	0.58	3.37E-05
35-39	5.34	4.29	6.38	1.04	0.53	2.83E-05
40-44	5.18	4.11	6.26	1.08	0.55	3.01E-05
45-49	5.49	4.30	6.68	1.19	0.61	3.68E-05
50-54	4.29	3.23	5.35	1.06	0.54	2.93E-05
55-59	3.23	2.20	4.26	1.03	0.52	2.75E-05
60-64	2.74	1.74	3.73	1.00	0.51	2.57E-05
65-69	1.88	0.96	2.80	0.92	0.47	2.19E-05
70-74	2.85	1.37	4.32	1.47	0.75	5.64E-05
75-79	2.05	0.66	3.44	1.39	0.71	5.04E-05
80 y más	3.31	1.67	4.94	1.64	0.83	6.97E-05

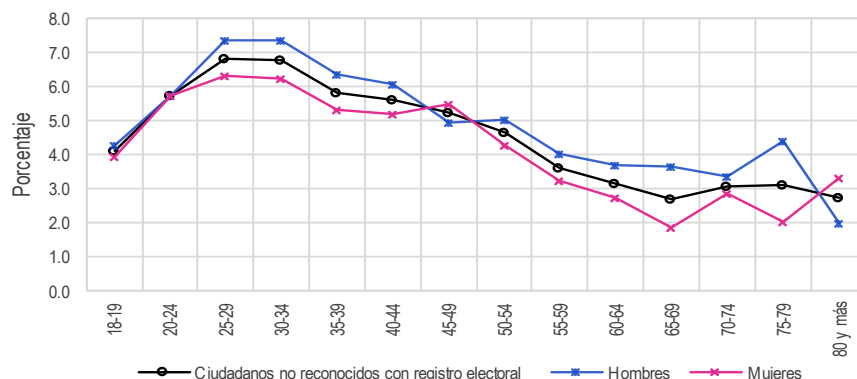



Resultados Nacionales  
Indicadores referidos a: Ciudadanos en Lista Nominal

**Cuadro 22. Domicilios no localizados de los ciudadanos con registro electoral por sexo y edad, 2023**

Grupo Quinquenal	Estimación del indicador %	Intervalo de confianza (95%)		Precisión %	Error estándar %	Error cuadrático medio
		Límite inferior	Límite superior			
Nacional	0.70	0.59	0.82	0.11	0.06	3.41E-07
18-19	1.15	0.55	1.75	0.60	0.31	9.49E-06
20-24	0.95	0.65	1.25	0.30	0.15	2.30E-06
25-29	0.90	0.59	1.21	0.31	0.16	2.53E-06
30-34	0.95	0.59	1.31	0.36	0.18	3.30E-06
35-39	0.77	0.46	1.09	0.32	0.16	2.58E-06
40-44	0.74	0.44	1.04	0.30	0.15	2.32E-06
45-49	0.57	0.31	0.83	0.26	0.13	1.79E-06
50-54	0.53	0.27	0.78	0.26	0.13	1.70E-06
55-59	0.40	0.18	0.63	0.22	0.11	1.29E-06
60-64	0.35	0.07	0.63	0.28	0.14	2.03E-06
65-69	0.46	0.09	0.83	0.37	0.19	3.51E-06
70-74	0.61	0.16	1.05	0.45	0.23	5.18E-06
75-79	0.13	0.00	0.33	0.21	0.10	1.10E-06
80 y más	0.22	0.00	0.47	0.25	0.13	1.62E-06
Hombres	0.74	0.58	0.89	0.15	0.08	5.87E-07
18-19	0.95	0.29	1.61	0.66	0.34	1.14E-05
20-24	0.94	0.52	1.36	0.42	0.21	4.60E-06
25-29	0.79	0.43	1.16	0.37	0.19	3.51E-06
30-34	0.97	0.49	1.45	0.48	0.24	5.96E-06
35-39	0.92	0.41	1.42	0.51	0.26	6.66E-06
40-44	0.88	0.39	1.36	0.48	0.25	6.04E-06
45-49	0.45	0.17	0.72	0.27	0.14	1.96E-06
50-54	0.58	0.19	0.97	0.39	0.20	3.91E-06
55-59	0.42	0.06	0.79	0.37	0.19	3.50E-06
60-64	0.26	0.00	0.53	0.27	0.14	1.88E-06
65-69	0.70	0.02	1.37	0.67	0.34	1.18E-05
70-74	0.98	0.09	1.87	0.89	0.45	2.06E-05
75-79	0.28	0.00	0.74	0.46	0.23	5.42E-06
80 y más	0.34	0.00	0.81	0.48	0.24	5.95E-06
Mujeres	0.67	0.54	0.80	0.13	0.07	4.36E-07
18-19	1.34	0.33	2.35	1.01	0.51	2.64E-05
20-24	0.96	0.53	1.38	0.42	0.21	4.62E-06
25-29	1.00	0.55	1.46	0.45	0.23	5.34E-06
30-34	0.93	0.48	1.38	0.45	0.23	5.35E-06
35-39	0.65	0.25	1.05	0.40	0.20	4.20E-06
40-44	0.61	0.24	0.99	0.37	0.19	3.64E-06
45-49	0.68	0.25	1.11	0.43	0.22	4.86E-06
50-54	0.48	0.14	0.83	0.34	0.18	3.08E-06
55-59	0.39	0.11	0.66	0.27	0.14	1.95E-06
60-64	0.42	0.00	0.88	0.46	0.23	5.41E-06
65-69	0.25	0.00	0.60	0.35	0.18	3.27E-06
70-74	0.29	0.00	0.63	0.34	0.17	3.01E-06
75-79	0.00	0.00	0.00	0.00	0.00	0.00E+00
80 y más	0.13	0.00	0.37	0.25	0.13	1.58E-06

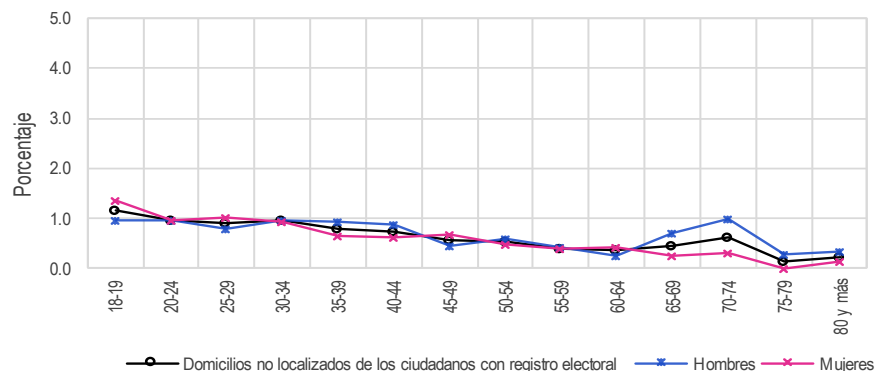

### 5.1.7. Resultados por entidad federativa

Cuadro 23. Residentes en la sección de registro por entidad federativa, 2023

Entidad federativa	Estimación del indicador %	Intervalo de confianza (95%)		Precisión %	Error estándar %	Error cuadrático medio
		Límite inferior	Límite superior			
Nacional	87.91	87.43	88.38	0.47	0.24	5.75E-06
1 Aguascalientes	86.77	83.83	89.71	2.94	1.50	2.25E-04
2 Baja California	83.37	80.95	85.80	2.42	1.24	1.53E-04
3 Baja California Sur	83.49	80.31	86.67	3.18	1.62	2.63E-04
4 Campeche	86.28	84.03	88.54	2.26	1.15	1.33E-04
5 Coahuila	83.23	80.44	86.03	2.79	1.42	2.03E-04
6 Colima	81.19	77.98	84.40	3.21	1.64	2.68E-04
7 Chiapas	90.17	87.26	93.08	2.91	1.48	2.20E-04
8 Chihuahua	84.43	82.02	86.84	2.41	1.23	1.51E-04
9 Ciudad de México	90.86	89.13	92.59	1.73	0.88	7.79E-05
10 Durango	87.30	85.12	89.48	2.18	1.11	1.24E-04
11 Guanajuato	89.90	87.91	91.88	1.99	1.01	1.03E-04
12 Guerrero	87.88	85.42	90.34	2.46	1.25	1.57E-04
13 Hidalgo	92.14	90.22	94.06	1.92	0.98	9.58E-05
14 Jalisco	87.32	85.05	89.58	2.27	1.16	1.33E-04
15 México	88.42	87.00	89.83	1.42	0.72	5.23E-05
16 Michoacán	84.95	81.84	88.06	3.11	1.59	2.52E-04
17 Morelos	89.49	87.31	91.67	2.18	1.11	1.24E-04
18 Nayarit	83.64	81.40	85.87	2.24	1.14	1.30E-04
19 Nuevo León	85.71	83.65	87.78	2.07	1.05	1.11E-04
20 Oaxaca	91.69	89.75	93.63	1.94	0.99	9.79E-05
21 Puebla	88.48	86.23	90.73	2.25	1.15	1.32E-04
22 Querétaro	89.46	87.23	91.69	2.23	1.14	1.29E-04
23 Quintana Roo	83.75	80.84	86.66	2.91	1.48	2.20E-04
24 San Luis Potosí	87.85	85.41	90.29	2.44	1.24	1.55E-04
25 Sinaloa	88.93	86.30	91.57	2.63	1.34	1.80E-04
26 Sonora	77.78	73.55	82.02	4.23	2.16	4.66E-04
27 Tabasco	89.60	87.31	91.89	2.29	1.17	1.36E-04
28 Tamaulipas	84.16	81.11	87.21	3.05	1.56	2.42E-04
29 Tlaxcala	92.71	90.89	94.52	1.81	0.92	8.55E-05
30 Veracruz	89.91	87.78	92.04	2.13	1.08	1.18E-04
31 Yucatán	91.41	89.39	93.43	2.02	1.03	1.06E-04
32 Zacatecas	89.52	87.33	91.70	2.18	1.11	1.24E-04

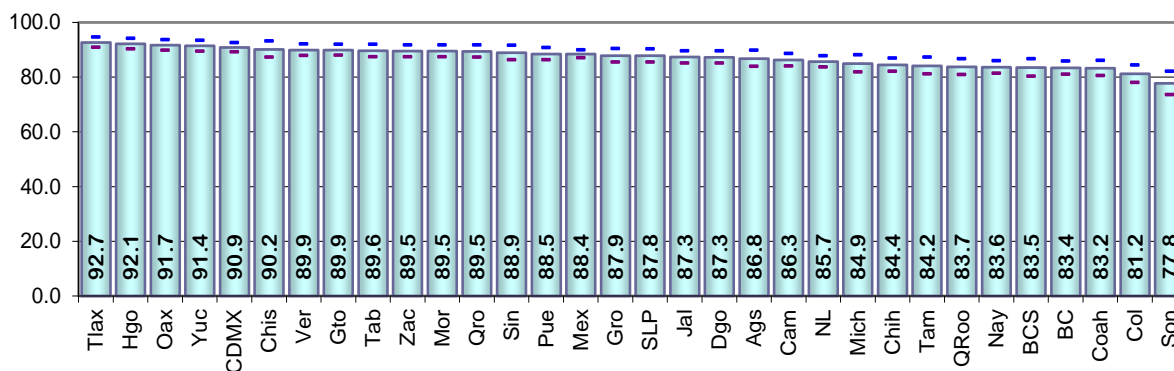

Resultados por entidad federativa  
Indicadores referidos a: Ciudadanos en Lista Nominal

Cuadro 24. Residentes en el domicilio de registro por entidad federativa, 2023

Entidad federativa	Estimación del indicador %	Intervalo de confianza (95%)		Precisión %	Error estándar %	Error cuadrático medio
		Límite inferior	Límite superior			
Nacional	79.03	78.45	79.62	0.59	0.30	8.96E-06
1 Aguascalientes	75.89	72.94	78.83	2.95	1.50	2.26E-04
2 Baja California	67.73	64.84	70.61	2.88	1.47	2.16E-04
3 Baja California Sur	69.69	65.76	73.62	3.93	2.00	4.02E-04
4 Campeche	79.52	76.87	82.16	2.65	1.35	1.82E-04
5 Coahuila	74.45	71.32	77.59	3.14	1.60	2.56E-04
6 Colima	70.47	67.21	73.74	3.26	1.66	2.77E-04
7 Chiapas	84.13	80.54	87.71	3.58	1.83	3.34E-04
8 Chihuahua	77.26	74.48	80.03	2.77	1.41	2.00E-04
9 Ciudad de México	79.89	77.25	82.52	2.64	1.34	1.81E-04
10 Durango	79.30	76.76	81.84	2.54	1.29	1.67E-04
11 Guanajuato	83.20	80.91	85.49	2.29	1.17	1.36E-04
12 Guerrero	83.02	80.19	85.85	2.83	1.44	2.08E-04
13 Hidalgo	83.84	81.15	86.53	2.69	1.37	1.88E-04
14 Jalisco	76.44	74.01	78.87	2.43	1.24	1.53E-04
15 México	78.13	76.22	80.03	1.90	0.97	9.41E-05
16 Michoacán	79.67	76.30	83.04	3.37	1.72	2.95E-04
17 Morelos	77.84	75.08	80.61	2.76	1.41	1.99E-04
18 Nayarit	74.22	71.53	76.90	2.68	1.37	1.87E-04
19 Nuevo León	74.79	71.73	77.84	3.06	1.56	2.43E-04
20 Oaxaca	87.28	84.53	90.03	2.75	1.40	1.97E-04
21 Puebla	81.45	78.78	84.11	2.66	1.36	1.84E-04
22 Querétaro	79.12	76.23	82.01	2.89	1.47	2.17E-04
23 Quintana Roo	59.92	55.38	64.46	4.54	2.32	5.36E-04
24 San Luis Potosí	83.27	80.57	85.97	2.70	1.38	1.89E-04
25 Sinaloa	79.96	76.98	82.95	2.98	1.52	2.31E-04
26 Sonora	71.52	67.46	75.59	4.06	2.07	4.29E-04
27 Tabasco	81.03	77.85	84.21	3.18	1.62	2.62E-04
28 Tamaulipas	75.96	72.97	78.94	2.98	1.52	2.31E-04
29 Tlaxcala	86.10	83.84	88.36	2.26	1.15	1.33E-04
30 Veracruz	82.86	80.01	85.71	2.85	1.45	2.11E-04
31 Yucatán	84.62	81.48	87.75	3.13	1.60	2.55E-04
32 Zacatecas	83.00	80.01	85.99	2.99	1.53	2.33E-04

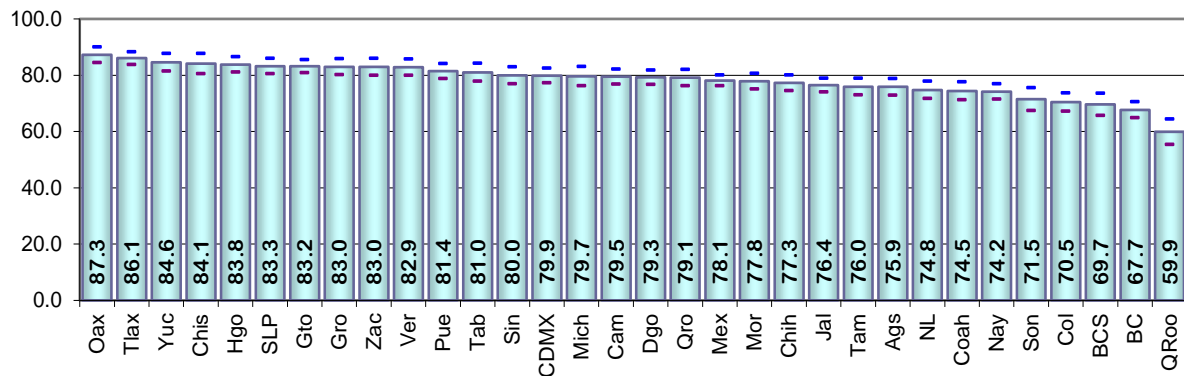

Cuadro 25. Cambio de domicilio no reportado por entidad federativa, 2023

Entidad federativa	Estimación del indicador %	Intervalo de confianza (95%)		Precisión %	Error estándar %	Error cuadrático medio
		Límite inferior	Límite superior			
Nacional	15.24	14.74	15.74	0.50	0.25	6.39E-06
1 Aguascalientes	17.55	14.99	20.11	2.56	1.30	1.70E-04
2 Baja California	21.69	19.14	24.24	2.55	1.30	1.69E-04
3 Baja California Sur	19.37	16.17	22.57	3.20	1.63	2.66E-04
4 Campeche	15.67	13.40	17.93	2.27	1.16	1.34E-04
5 Coahuila	19.71	16.72	22.70	2.99	1.52	2.32E-04
6 Colima	21.81	18.99	24.63	2.82	1.44	2.06E-04
7 Chiapas	12.49	9.62	15.36	2.87	1.47	2.15E-04
8 Chihuahua	16.69	14.17	19.21	2.52	1.29	1.66E-04
9 Ciudad de México	11.16	9.28	13.04	1.88	0.96	9.18E-05
10 Durango	13.53	11.16	15.89	2.36	1.20	1.45E-04
11 Guanajuato	11.65	9.77	13.52	1.87	0.95	9.12E-05
12 Guerrero	11.31	9.06	13.55	2.24	1.14	1.31E-04
13 Hidalgo	11.89	9.75	14.03	2.14	1.09	1.19E-04
14 Jalisco	17.32	15.32	19.33	2.00	1.02	1.04E-04
15 México	17.19	15.46	18.91	1.72	0.88	7.73E-05
16 Michoacán	15.32	11.98	18.66	3.34	1.70	2.90E-04
17 Morelos	16.14	13.68	18.60	2.46	1.26	1.58E-04
18 Nayarit	20.27	17.76	22.77	2.50	1.28	1.63E-04
19 Nuevo León	18.79	15.99	21.60	2.81	1.43	2.05E-04
20 Oaxaca	9.92	7.69	12.16	2.23	1.14	1.29E-04
21 Puebla	14.06	11.87	16.25	2.19	1.12	1.25E-04
22 Querétaro	16.20	13.17	19.23	3.03	1.55	2.39E-04
23 Quintana Roo	20.58	17.45	23.71	3.13	1.60	2.55E-04
24 San Luis Potosí	11.65	9.12	14.18	2.53	1.29	1.67E-04
25 Sinaloa	16.06	13.66	18.45	2.40	1.22	1.49E-04
26 Sonora	23.02	19.26	26.79	3.77	1.92	3.69E-04
27 Tabasco	15.88	13.21	18.55	2.67	1.36	1.86E-04
28 Tamaulipas	17.32	14.51	20.13	2.81	1.43	2.05E-04
29 Tlaxcala	12.34	10.20	14.48	2.14	1.09	1.19E-04
30 Veracruz	12.44	10.32	14.55	2.11	1.08	1.16E-04
31 Yucatán	11.37	8.90	13.83	2.46	1.26	1.58E-04
32 Zacatecas	13.77	11.40	16.13	2.37	1.21	1.46E-04

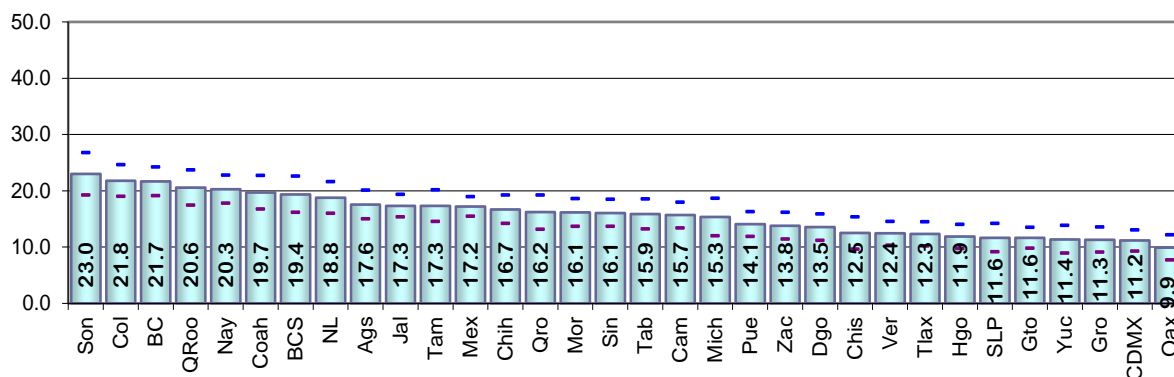

Resultados por entidad federativa  
Indicadores referidos a: Ciudadanos en Lista Nominal

Cuadro 26. Cambio de domicilio no reportado al mismo municipio por entidad federativa, 2023

Entidad federativa	Estimación del indicador %	Intervalo de confianza (95%)		Precisión %	Error estándar %	Error cuadrático medio
		Límite inferior	Límite superior			
Nacional	5.71	5.41	6.00	0.29	0.15	2.24E-06
1 Aguascalientes	6.57	4.74	8.40	1.83	0.93	8.73E-05
2 Baja California	9.15	7.51	10.79	1.64	0.83	6.97E-05
3 Baja California Sur	9.65	7.34	11.96	2.31	1.18	1.39E-04
4 Campeche	6.97	5.29	8.65	1.68	0.86	7.35E-05
5 Coahuila	10.96	8.65	13.27	2.31	1.18	1.39E-04
6 Colima	10.26	7.54	12.98	2.72	1.39	1.92E-04
7 Chiapas	7.48	5.11	9.84	2.36	1.21	1.45E-04
8 Chihuahua	8.75	6.90	10.60	1.85	0.94	8.92E-05
9 Ciudad de México	2.11	1.33	2.89	0.78	0.40	1.59E-05
10 Durango	5.66	4.14	7.19	1.52	0.78	6.03E-05
11 Guanajuato	6.42	5.00	7.84	1.42	0.72	5.25E-05
12 Guerrero	4.22	3.02	5.42	1.20	0.61	3.76E-05
13 Hidalgo	4.30	3.17	5.43	1.13	0.58	3.31E-05
14 Jalisco	5.79	4.40	7.18	1.39	0.71	5.03E-05
15 México	3.79	3.08	4.51	0.72	0.36	1.33E-05
16 Michoacán	7.29	5.11	9.47	2.18	1.11	1.23E-04
17 Morelos	4.85	2.83	6.88	2.03	1.03	1.07E-04
18 Nayarit	7.81	6.07	9.55	1.74	0.89	7.87E-05
19 Nuevo León	5.44	4.15	6.72	1.28	0.65	4.27E-05
20 Oaxaca	2.43	1.53	3.32	0.89	0.45	2.07E-05
21 Puebla	6.32	4.78	7.87	1.55	0.79	6.22E-05
22 Querétaro	5.44	3.84	7.05	1.60	0.82	6.69E-05
23 Quintana Roo	9.03	6.74	11.33	2.30	1.17	1.37E-04
24 San Luis Potosí	5.22	3.58	6.87	1.64	0.84	7.03E-05
25 Sinaloa	6.72	4.78	8.66	1.94	0.99	9.80E-05
26 Sonora	11.17	8.74	13.59	2.42	1.24	1.53E-04
27 Tabasco	5.31	3.45	7.16	1.86	0.95	8.97E-05
28 Tamaulipas	8.77	7.00	10.53	1.76	0.90	8.09E-05
29 Tlaxcala	2.67	1.73	3.61	0.94	0.48	2.29E-05
30 Veracruz	4.57	3.40	5.73	1.17	0.60	3.55E-05
31 Yucatán	5.06	3.48	6.64	1.58	0.80	6.47E-05
32 Zacatecas	4.47	3.14	5.80	1.33	0.68	4.62E-05

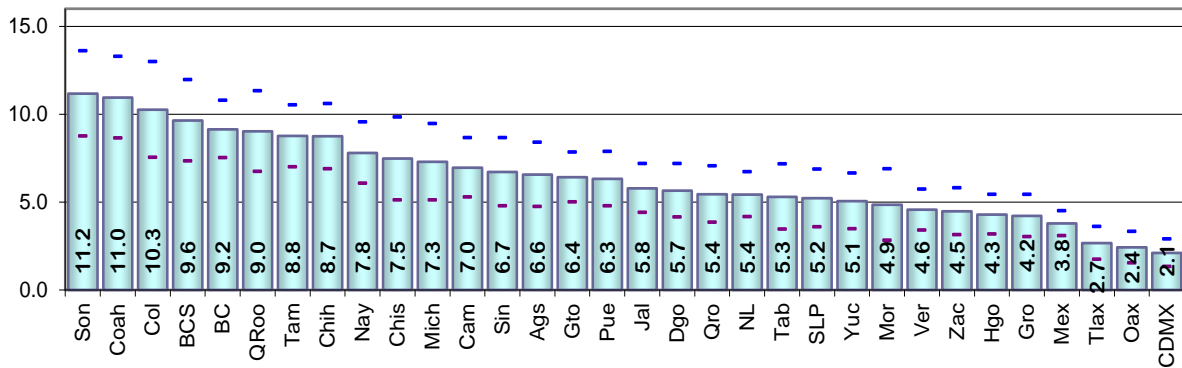

**Cuadro 27. Cambio de domicilio no reportado a otro municipio dentro del mismo estado por entidad federativa, 2023**

Entidad federativa	Estimación del indicador %	Intervalo de confianza (95%)		Precisión %	Error estándar %	Error cuadrático medio
		Límite inferior	Límite superior			
Nacional	1.70	1.54	1.86	0.16	0.08	6.74E-07
1 Aguascalientes	1.63	0.71	2.55	0.92	0.47	2.20E-05
2 Baja California	0.32	0.06	0.58	0.26	0.13	1.76E-06
3 Baja California Sur	1.29	0.70	1.89	0.59	0.30	9.10E-06
4 Campeche	0.81	0.32	1.31	0.50	0.25	6.38E-06
5 Coahuila	1.58	0.73	2.43	0.85	0.43	1.88E-05
6 Colima	1.78	0.94	2.61	0.83	0.43	1.81E-05
7 Chiapas	0.92	0.36	1.48	0.56	0.28	8.05E-06
8 Chihuahua	1.45	0.79	2.11	0.66	0.34	1.12E-05
9 Ciudad de México	1.05	0.53	1.58	0.53	0.27	7.24E-06
10 Durango	0.96	0.27	1.65	0.69	0.35	1.24E-05
11 Guanajuato	0.57	0.15	0.98	0.42	0.21	4.49E-06
12 Guerrero	1.48	0.80	2.16	0.68	0.35	1.21E-05
13 Hidalgo	1.02	0.49	1.55	0.53	0.27	7.36E-06
14 Jalisco	1.90	1.26	2.55	0.64	0.33	1.07E-05
15 México	2.50	1.90	3.11	0.60	0.31	9.51E-06
16 Michoacán	1.71	0.74	2.68	0.97	0.50	2.46E-05
17 Morelos	1.40	0.67	2.14	0.74	0.37	1.41E-05
18 Nayarit	2.53	1.61	3.44	0.92	0.47	2.18E-05
19 Nuevo León	4.91	3.67	6.16	1.24	0.63	4.01E-05
20 Oaxaca	2.08	1.22	2.93	0.86	0.44	1.91E-05
21 Puebla	1.04	0.56	1.52	0.48	0.24	5.90E-06
22 Querétaro	1.93	0.97	2.90	0.96	0.49	2.41E-05
23 Quintana Roo	0.79	0.24	1.34	0.55	0.28	7.89E-06
24 San Luis Potosí	1.15	0.55	1.76	0.61	0.31	9.62E-06
25 Sinaloa	0.90	0.23	1.57	0.67	0.34	1.17E-05
26 Sonora	5.71	3.22	8.19	2.49	1.27	1.61E-04
27 Tabasco	1.31	0.44	2.18	0.87	0.44	1.98E-05
28 Tamaulipas	1.33	0.45	2.21	0.88	0.45	2.00E-05
29 Tlaxcala	1.74	0.98	2.51	0.76	0.39	1.52E-05
30 Veracruz	1.30	0.69	1.91	0.61	0.31	9.69E-06
31 Yucatán	1.39	0.29	2.49	1.10	0.56	3.15E-05
32 Zacatecas	0.65	0.18	1.11	0.46	0.24	5.62E-06

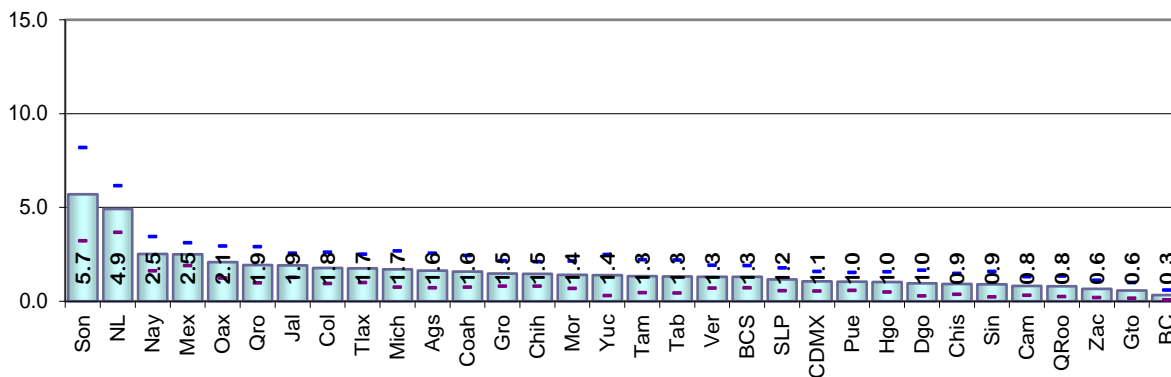

Resultados por entidad federativa  
Indicadores referidos a: Ciudadanos en Lista Nominal

Cuadro 28. Cambio de domicilio no reportado a otro estado por entidad federativa, 2023

Entidad federativa	Estimación del indicador %	Intervalo de confianza (95%)		Precisión %	Error estándar %	Error cuadrático medio
		Límite inferior	Límite superior			
Nacional	1.24	1.09	1.38	0.15	0.07	5.58E-07
1 Aguascalientes	0.47	0.04	0.89	0.42	0.22	4.64E-06
2 Baja California	1.01	0.54	1.48	0.47	0.24	5.72E-06
3 Baja California Sur	1.63	0.21	3.05	1.42	0.72	5.23E-05
4 Campeche	3.13	2.28	3.99	0.86	0.44	1.90E-05
5 Coahuila	0.92	0.39	1.46	0.54	0.27	7.48E-06
6 Colima	1.80	0.85	2.76	0.95	0.49	2.37E-05
7 Chiapas	1.44	0.65	2.22	0.78	0.40	1.59E-05
8 Chihuahua	0.25	0.00	0.57	0.32	0.16	2.67E-06
9 Ciudad de México	1.01	0.51	1.50	0.50	0.25	6.37E-06
10 Durango	1.59	0.86	2.32	0.73	0.37	1.39E-05
11 Guanajuato	0.41	0.12	0.69	0.29	0.15	2.15E-06
12 Guerrero	1.31	0.65	1.98	0.67	0.34	1.16E-05
13 Hidalgo	0.97	0.40	1.54	0.57	0.29	8.52E-06
14 Jalisco	0.97	0.41	1.52	0.56	0.28	8.03E-06
15 México	2.21	1.49	2.93	0.72	0.37	1.35E-05
16 Michoacán	0.83	0.24	1.41	0.59	0.30	8.94E-06
17 Morelos	0.99	0.35	1.63	0.64	0.33	1.08E-05
18 Nayarit	2.01	1.03	2.99	0.98	0.50	2.51E-05
19 Nuevo León	0.52	0.17	0.88	0.36	0.18	3.31E-06
20 Oaxaca	1.89	0.92	2.87	0.97	0.50	2.45E-05
21 Puebla	1.02	0.44	1.61	0.58	0.30	8.89E-06
22 Querétaro	0.53	0.16	0.89	0.36	0.19	3.44E-06
23 Quintana Roo	0.67	0.20	1.14	0.47	0.24	5.69E-06
24 San Luis Potosí	1.20	0.56	1.85	0.64	0.33	1.08E-05
25 Sinaloa	1.09	0.49	1.69	0.60	0.31	9.33E-06
26 Sonora	0.77	0.22	1.33	0.56	0.28	8.03E-06
27 Tabasco	2.61	1.76	3.47	0.86	0.44	1.91E-05
28 Tamaulipas	1.23	0.43	2.02	0.79	0.40	1.64E-05
29 Tlaxcala	1.57	0.73	2.41	0.84	0.43	1.85E-05
30 Veracruz	1.77	1.04	2.50	0.73	0.37	1.38E-05
31 Yucatán	0.66	0.00	1.34	0.68	0.35	1.21E-05
32 Zacatecas	0.50	0.08	0.92	0.42	0.21	4.59E-06

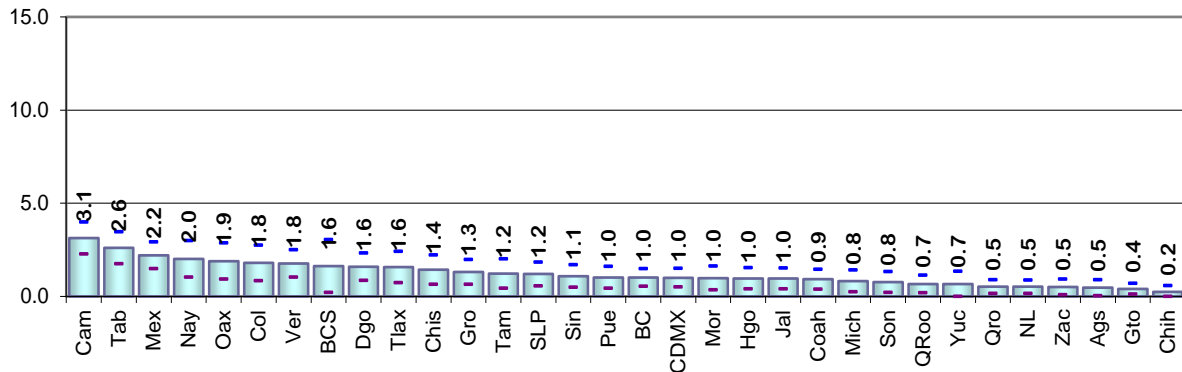

Cuadro 29. Cambio de domicilio no reportado a otro país por entidad federativa, 2023

Entidad federativa	Estimación del indicador %	Intervalo de confianza (95%)		Precisión %	Error estándar %	Error cuadrático medio
		Límite inferior	Límite superior			
Nacional	0.94	0.82	1.06	0.12	0.06	3.78E-07
1 Aguascalientes	2.19	0.95	3.43	1.24	0.63	3.99E-05
2 Baja California	1.21	0.63	1.79	0.58	0.29	8.64E-06
3 Baja California Sur	0.34	0.03	0.64	0.31	0.16	2.43E-06
4 Campeche	1.01	0.30	1.72	0.71	0.36	1.31E-05
5 Coahuila	0.96	0.43	1.48	0.52	0.27	7.11E-06
6 Colima	1.28	0.54	2.03	0.75	0.38	1.45E-05
7 Chiapas	0.28	0.00	0.60	0.32	0.16	2.62E-06
8 Chihuahua	2.13	1.27	2.99	0.86	0.44	1.93E-05
9 Ciudad de México	0.27	0.03	0.52	0.25	0.13	1.58E-06
10 Durango	0.98	0.46	1.50	0.52	0.27	7.05E-06
11 Guanajuato	1.09	0.53	1.66	0.56	0.29	8.29E-06
12 Guerrero	1.68	0.51	2.86	1.17	0.60	3.57E-05
13 Hidalgo	0.59	0.06	1.12	0.53	0.27	7.32E-06
14 Jalisco	1.80	1.02	2.58	0.78	0.40	1.58E-05
15 México	0.44	0.15	0.72	0.28	0.14	2.10E-06
16 Michoacán	2.55	1.66	3.44	0.89	0.45	2.04E-05
17 Morelos	0.52	0.11	0.93	0.41	0.21	4.39E-06
18 Nayarit	0.68	0.25	1.12	0.43	0.22	4.91E-06
19 Nuevo León	0.33	0.00	0.71	0.38	0.19	3.68E-06
20 Oaxaca	0.77	0.00	1.87	1.10	0.56	3.15E-05
21 Puebla	0.80	0.29	1.31	0.51	0.26	6.77E-06
22 Querétaro	0.75	0.28	1.21	0.47	0.24	5.64E-06
23 Quintana Roo	0.31	0.02	0.59	0.29	0.15	2.16E-06
24 San Luis Potosí	1.38	0.48	2.27	0.90	0.46	2.08E-05
25 Sinaloa	0.62	0.17	1.07	0.45	0.23	5.25E-06
26 Sonora	1.94	0.73	3.14	1.20	0.61	3.77E-05
27 Tabasco	0.64	0.09	1.19	0.55	0.28	7.88E-06
28 Tamaulipas	1.12	0.28	1.97	0.85	0.43	1.86E-05
29 Tlaxcala	0.40	0.04	0.76	0.36	0.19	3.42E-06
30 Veracruz	0.59	0.23	0.96	0.37	0.19	3.54E-06
31 Yucatán	0.14	0.00	0.36	0.22	0.11	1.28E-06
32 Zacatecas	3.36	1.86	4.86	1.50	0.76	5.85E-05

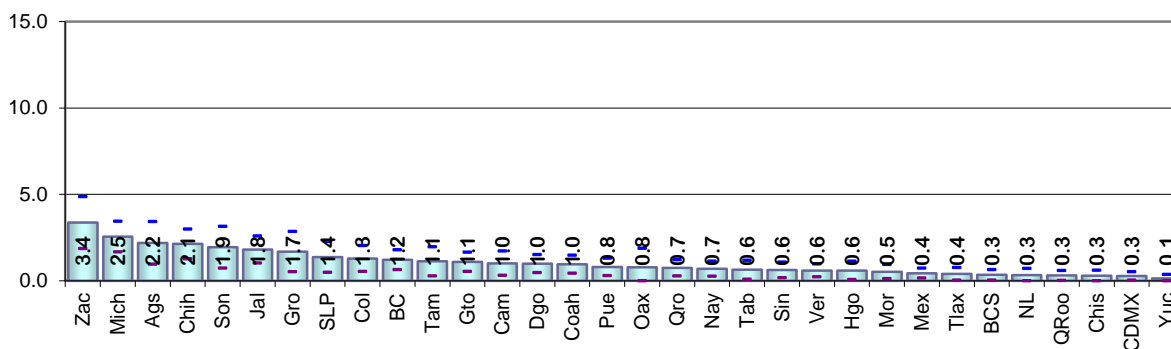



Resultados por entidad federativa  
Indicadores referidos a: Ciudadanos en Lista Nominal

Cuadro 30. Destino del cambio no especificado por entidad federativa, 2023

Entidad federativa	Estimación del indicador %	Intervalo de confianza (95%)		Precisión %	Error estándar %	Error cuadrático medio
		Límite inferior	Límite superior			
Nacional	5.65	5.32	5.98	0.33	0.17	2.88E-06
1 Aguascalientes	6.70	4.90	8.49	1.79	0.91	8.37E-05
2 Baja California	10.00	8.01	12.00	2.00	1.02	1.04E-04
3 Baja California Sur	6.46	4.15	8.77	2.31	1.18	1.39E-04
4 Campeche	3.74	2.45	5.03	1.29	0.66	4.33E-05
5 Coahuila	5.28	3.80	6.77	1.48	0.76	5.72E-05
6 Colima	6.69	5.19	8.20	1.50	0.77	5.89E-05
7 Chiapas	2.37	1.42	3.33	0.96	0.49	2.39E-05
8 Chihuahua	4.11	2.96	5.26	1.15	0.59	3.45E-05
9 Ciudad de México	6.71	5.19	8.24	1.52	0.78	6.04E-05
10 Durango	4.34	3.09	5.58	1.25	0.63	4.03E-05
11 Guanajuato	3.16	2.18	4.14	0.98	0.50	2.51E-05
12 Guerrero	2.61	1.67	3.55	0.94	0.48	2.30E-05
13 Hidalgo	5.01	3.81	6.22	1.20	0.61	3.77E-05
14 Jalisco	6.86	5.39	8.34	1.47	0.75	5.63E-05
15 México	8.25	6.80	9.70	1.45	0.74	5.47E-05
16 Michoacán	2.94	2.01	3.88	0.94	0.48	2.28E-05
17 Morelos	8.37	6.19	10.56	2.19	1.11	1.24E-04
18 Nayarit	7.24	4.93	9.55	2.31	1.18	1.39E-04
19 Nuevo León	7.59	5.71	9.47	1.88	0.96	9.20E-05
20 Oaxaca	2.75	1.35	4.16	1.41	0.72	5.13E-05
21 Puebla	4.88	3.79	5.97	1.09	0.56	3.11E-05
22 Querétaro	7.55	4.75	10.34	2.79	1.42	2.03E-04
23 Quintana Roo	9.78	7.01	12.56	2.78	1.42	2.00E-04
24 San Luis Potosí	2.69	1.59	3.80	1.10	0.56	3.16E-05
25 Sinaloa	6.73	5.03	8.42	1.70	0.87	7.50E-05
26 Sonora	3.44	2.16	4.72	1.28	0.65	4.25E-05
27 Tabasco	6.02	4.18	7.85	1.83	0.93	8.72E-05
28 Tamaulipas	4.88	3.36	6.40	1.52	0.78	6.02E-05
29 Tlaxcala	5.95	4.43	7.48	1.53	0.78	6.05E-05
30 Veracruz	4.21	2.85	5.57	1.36	0.69	4.83E-05
31 Yucatán	4.12	2.31	5.92	1.80	0.92	8.46E-05
32 Zacatecas	4.78	3.25	6.31	1.53	0.78	6.06E-05

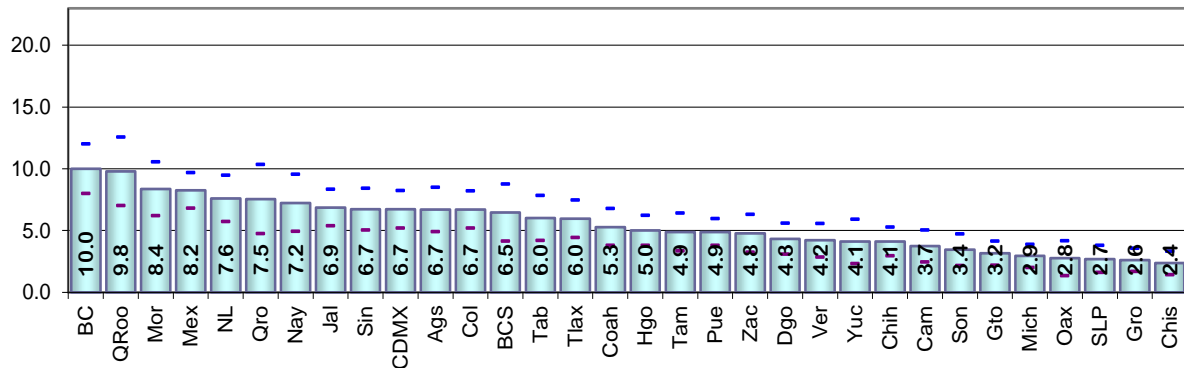

Cuadro 31. Fallecidos con registro electoral por entidad federativa, 2023

Entidad federativa	Estimación del indicador %	Intervalo de confianza (95%)		Precisión %	Error estándar %	Error cuadrático medio
		Límite inferior	Límite superior			
Nacional	0.61	0.53	0.69	0.08	0.04	1.68E-07
1 Aguascalientes	0.27	0.00	0.57	0.30	0.15	2.30E-06
2 Baja California	0.87	0.35	1.40	0.52	0.27	7.12E-06
3 Baja California Sur	0.54	0.14	0.93	0.39	0.20	4.05E-06
4 Campeche	0.23	0.00	0.49	0.26	0.13	1.76E-06
5 Coahuila	0.51	0.14	0.88	0.37	0.19	3.61E-06
6 Colima	0.30	0.01	0.58	0.29	0.15	2.13E-06
7 Chiapas	0.30	0.00	0.65	0.35	0.18	3.24E-06
8 Chihuahua	0.92	0.45	1.40	0.47	0.24	5.76E-06
9 Ciudad de México	0.66	0.28	1.04	0.38	0.19	3.76E-06
10 Durango	1.43	0.78	2.07	0.65	0.33	1.09E-05
11 Guanajuato	0.64	0.26	1.03	0.38	0.19	3.79E-06
12 Guerrero	2.41	1.61	3.20	0.80	0.41	1.65E-05
13 Hidalgo	0.42	0.05	0.79	0.37	0.19	3.47E-06
14 Jalisco	0.16	0.00	0.31	0.15	0.08	6.11E-07
15 México	0.33	0.14	0.52	0.19	0.10	9.82E-07
16 Michoacán	0.93	0.47	1.40	0.47	0.24	5.64E-06
17 Morelos	0.36	0.00	0.72	0.36	0.18	3.31E-06
18 Nayarit	1.37	0.77	1.96	0.60	0.30	9.26E-06
19 Nuevo León	0.82	0.39	1.26	0.43	0.22	4.91E-06
20 Oaxaca	0.57	0.17	0.97	0.40	0.20	4.17E-06
21 Puebla	0.66	0.29	1.02	0.36	0.19	3.44E-06
22 Querétaro	0.19	0.00	0.45	0.26	0.13	1.78E-06
23 Quintana Roo	0.10	0.00	0.25	0.16	0.08	6.52E-07
24 San Luis Potosí	1.27	0.45	2.09	0.82	0.42	1.74E-05
25 Sinaloa	0.45	0.09	0.80	0.36	0.18	3.31E-06
26 Sonora	0.41	0.04	0.77	0.37	0.19	3.49E-06
27 Tabasco	0.58	0.12	1.03	0.45	0.23	5.35E-06
28 Tamaulipas	1.54	0.55	2.52	0.98	0.50	2.51E-05
29 Tlaxcala	0.31	0.00	0.63	0.32	0.16	2.69E-06
30 Veracruz	0.19	0.00	0.42	0.23	0.11	1.32E-06
31 Yucatán	0.49	0.07	0.92	0.42	0.22	4.67E-06
32 Zacatecas	0.56	0.14	0.99	0.42	0.22	4.68E-06

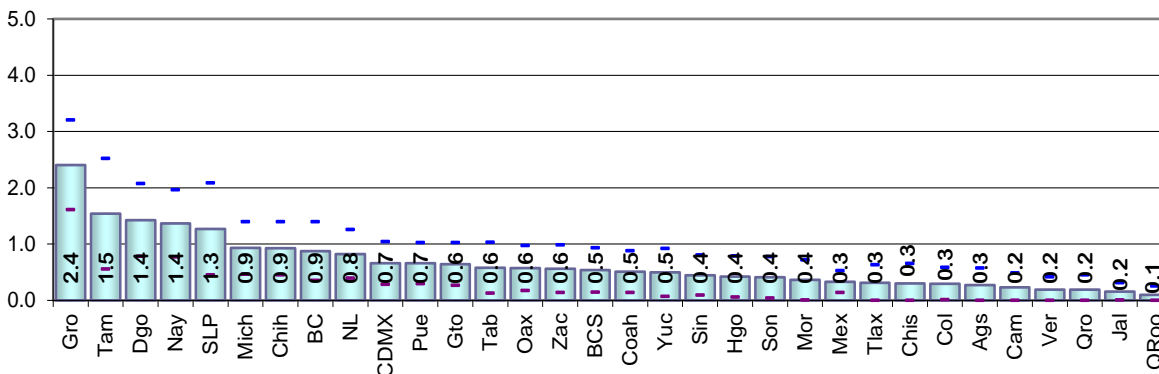

Resultados por entidad federativa  
Indicadores referidos a: Ciudadanos en Lista Nominal

Cuadro 32. Reconocidos que no han vivido en el domicilio por entidad federativa, 2023

Entidad federativa	Estimación del indicador %	Intervalo de confianza (95%)		Precisión %	Error estándar %	Error cuadrático medio
		Límite inferior	Límite superior			
Nacional	0.29	0.22	0.36	0.07	0.03	1.20E-07
1 Aguascalientes	0.20	0.00	0.45	0.25	0.13	1.62E-06
2 Baja California	0.55	0.09	1.02	0.47	0.24	5.65E-06
3 Baja California Sur	0.25	0.00	0.61	0.36	0.18	3.29E-06
4 Campeche	0.80	0.26	1.35	0.54	0.28	7.62E-06
5 Coahuila	0.24	0.00	0.51	0.28	0.14	2.02E-06
6 Colima	0.77	0.30	1.25	0.47	0.24	5.82E-06
7 Chiapas	0.15	0.00	0.36	0.21	0.11	1.13E-06
8 Chihuahua	0.14	0.00	0.33	0.19	0.10	9.29E-07
9 Ciudad de México	0.13	0.00	0.30	0.17	0.09	7.95E-07
10 Durango	0.35	0.02	0.68	0.33	0.17	2.84E-06
11 Guanajuato	0.18	0.00	0.37	0.19	0.10	9.11E-07
12 Guerrero	0.02	0.00	0.06	0.04	0.02	4.22E-08
13 Hidalgo	0.07	0.00	0.21	0.14	0.07	5.15E-07
14 Jalisco	0.15	0.00	0.36	0.21	0.11	1.13E-06
15 México	0.45	0.14	0.76	0.31	0.16	2.49E-06
16 Michoacán	0.36	0.00	0.71	0.35	0.18	3.24E-06
17 Morelos	0.35	0.00	0.76	0.41	0.21	4.35E-06
18 Nayarit	0.76	0.28	1.23	0.48	0.24	5.87E-06
19 Nuevo León	0.31	0.03	0.60	0.28	0.14	2.10E-06
20 Oaxaca	0.11	0.00	0.31	0.20	0.10	1.08E-06
21 Puebla	0.30	0.05	0.55	0.25	0.13	1.68E-06
22 Querétaro	0.42	0.06	0.77	0.36	0.18	3.36E-06
23 Quintana Roo	0.86	0.16	1.56	0.70	0.36	1.27E-05
24 San Luis Potosí	0.29	0.00	0.62	0.33	0.17	2.82E-06
25 Sinaloa	0.39	0.02	0.75	0.37	0.19	3.49E-06
26 Sonora	0.19	0.00	0.43	0.24	0.12	1.52E-06
27 Tabasco	0.00	0.00	0.00	0.00	0.00	0.00E+00
28 Tamaulipas	0.22	0.00	0.50	0.28	0.14	1.98E-06
29 Tlaxcala	0.00	0.00	0.00	0.00	0.00	0.00E+00
30 Veracruz	0.51	0.03	1.00	0.49	0.25	6.18E-06
31 Yucatán	0.34	0.02	0.66	0.32	0.16	2.65E-06
32 Zacatecas	0.25	0.00	0.53	0.29	0.15	2.16E-06

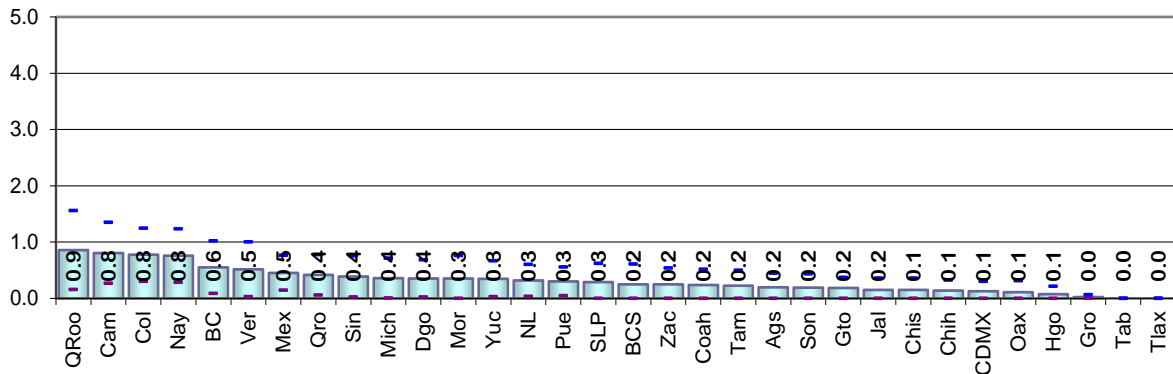

Cuadro 33. Residentes con domicilio mal ubicado por entidad federativa, 2023

Entidad federativa	Estimación del indicador %	Intervalo de confianza (95%)		Precisión %	Error estándar %	Error cuadrático medio
		Límite inferior	Límite superior			
Nacional	0.57	0.47	0.67	0.10	0.05	2.74E-07
1 Aguascalientes	0.20	0.00	0.47	0.27	0.14	1.91E-06
2 Baja California	0.47	0.02	0.92	0.45	0.23	5.28E-06
3 Baja California Sur	0.75	0.28	1.23	0.48	0.24	5.94E-06
4 Campeche	0.30	0.00	0.72	0.42	0.22	4.63E-06
5 Coahuila	0.54	0.04	1.04	0.50	0.25	6.50E-06
6 Colima	0.02	0.00	0.06	0.04	0.02	4.75E-08
7 Chiapas	0.36	0.00	0.81	0.45	0.23	5.23E-06
8 Chihuahua	0.77	0.24	1.30	0.53	0.27	7.26E-06
9 Ciudad de México	2.11	1.32	2.90	0.79	0.40	1.62E-05
10 Durango	0.52	0.14	0.91	0.38	0.19	3.77E-06
11 Guanajuato	0.36	0.08	0.64	0.28	0.14	2.07E-06
12 Guerrero	0.66	0.16	1.17	0.50	0.26	6.59E-06
13 Hidalgo	0.20	0.00	0.48	0.28	0.14	2.02E-06
14 Jalisco	0.28	0.03	0.52	0.25	0.13	1.57E-06
15 México	0.78	0.39	1.17	0.39	0.20	3.95E-06
16 Michoacán	0.54	0.03	1.06	0.51	0.26	6.81E-06
17 Morelos	0.61	0.18	1.05	0.43	0.22	4.90E-06
18 Nayarit	0.07	0.00	0.21	0.14	0.07	5.10E-07
19 Nuevo León	0.25	0.00	0.52	0.26	0.13	1.81E-06
20 Oaxaca	0.42	0.02	0.81	0.40	0.20	4.09E-06
21 Puebla	0.44	0.06	0.81	0.37	0.19	3.63E-06
22 Querétaro	0.52	0.03	1.01	0.49	0.25	6.16E-06
23 Quintana Roo	0.17	0.00	0.40	0.24	0.12	1.44E-06
24 San Luis Potosí	0.34	0.00	0.75	0.41	0.21	4.44E-06
25 Sinaloa	0.31	0.00	0.70	0.40	0.20	4.08E-06
26 Sonora	0.65	0.02	1.27	0.62	0.32	1.01E-05
27 Tabasco	0.02	0.00	0.06	0.04	0.02	4.68E-08
28 Tamaulipas	0.20	0.00	0.45	0.25	0.13	1.59E-06
29 Tlaxcala	0.38	0.01	0.76	0.38	0.19	3.69E-06
30 Veracruz	0.25	0.01	0.50	0.24	0.12	1.55E-06
31 Yucatán	0.00	0.00	0.00	0.00	0.00	0.00E+00
32 Zacatecas	0.38	0.00	0.77	0.40	0.20	4.08E-06

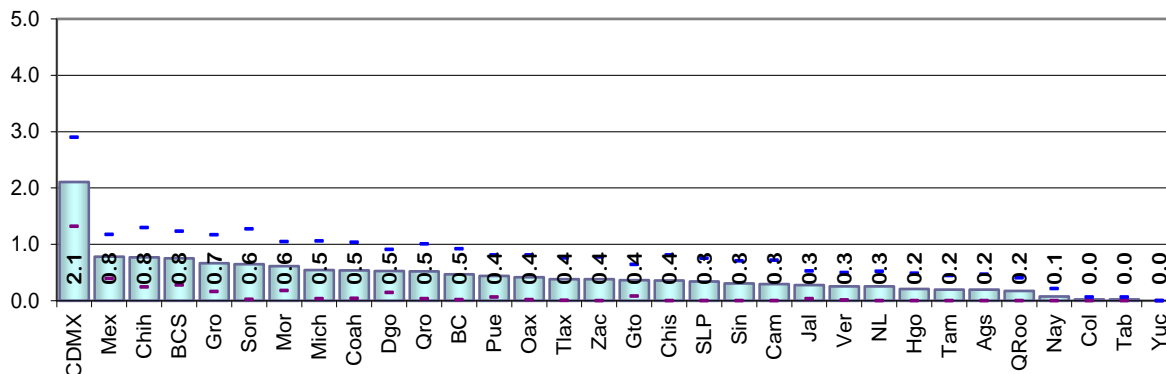

Resultados por entidad federativa  
Indicadores referidos a: Ciudadanos en Lista Nominal

Cuadro 34. Otra causa de no residencia en el domicilio de registro por entidad federativa, 2023

Entidad federativa	Estimación del indicador %	Intervalo de confianza (95%)		Precisión %	Error estándar %	Error cuadrático medio
		Límite inferior	Límite superior			
Nacional	0.48	0.39	0.58	0.09	0.05	2.31E-07
1 Aguascalientes	0.67	0.21	1.14	0.46	0.24	5.60E-06
2 Baja California	0.72	0.22	1.22	0.50	0.25	6.45E-06
3 Baja California Sur	0.44	0.00	0.91	0.47	0.24	5.73E-06
4 Campeche	0.33	0.02	0.64	0.31	0.16	2.51E-06
5 Coahuila	0.30	0.00	0.65	0.35	0.18	3.12E-06
6 Colima	0.92	0.36	1.49	0.57	0.29	8.34E-06
7 Chiapas	0.25	0.00	0.54	0.29	0.15	2.16E-06
8 Chihuahua	0.44	0.11	0.76	0.33	0.17	2.77E-06
9 Ciudad de México	0.73	0.29	1.17	0.44	0.22	5.06E-06
10 Durango	0.52	0.12	0.92	0.40	0.21	4.21E-06
11 Guanajuato	0.36	0.11	0.61	0.25	0.13	1.62E-06
12 Guerrero	0.33	0.00	0.66	0.33	0.17	2.86E-06
13 Hidalgo	1.19	0.02	2.36	1.17	0.60	3.58E-05
14 Jalisco	0.99	0.33	1.65	0.66	0.34	1.13E-05
15 México	0.29	0.10	0.48	0.19	0.10	9.35E-07
16 Michoacán	0.71	0.00	1.52	0.81	0.41	1.72E-05
17 Morelos	0.70	0.11	1.28	0.58	0.30	8.88E-06
18 Nayarit	0.64	0.19	1.10	0.46	0.23	5.47E-06
19 Nuevo León	0.54	0.17	0.90	0.37	0.19	3.54E-06
20 Oaxaca	0.22	0.00	0.51	0.29	0.15	2.15E-06
21 Puebla	0.40	0.00	0.82	0.41	0.21	4.40E-06
22 Querétaro	0.22	0.00	0.47	0.24	0.12	1.54E-06
23 Quintana Roo	0.32	0.00	0.76	0.44	0.22	4.95E-06
24 San Luis Potosí	0.70	0.24	1.15	0.46	0.23	5.43E-06
25 Sinaloa	0.29	0.00	0.60	0.31	0.16	2.56E-06
26 Sonora	0.07	0.00	0.20	0.14	0.07	4.75E-07
27 Tabasco	0.11	0.00	0.32	0.21	0.11	1.17E-06
28 Tamaulipas	0.60	0.08	1.11	0.51	0.26	6.84E-06
29 Tlaxcala	0.30	0.00	0.67	0.36	0.19	3.43E-06
30 Veracruz	0.41	0.00	0.93	0.52	0.27	7.09E-06
31 Yucatán	0.35	0.01	0.70	0.34	0.18	3.07E-06
32 Zacatecas	0.31	0.05	0.58	0.27	0.14	1.86E-06

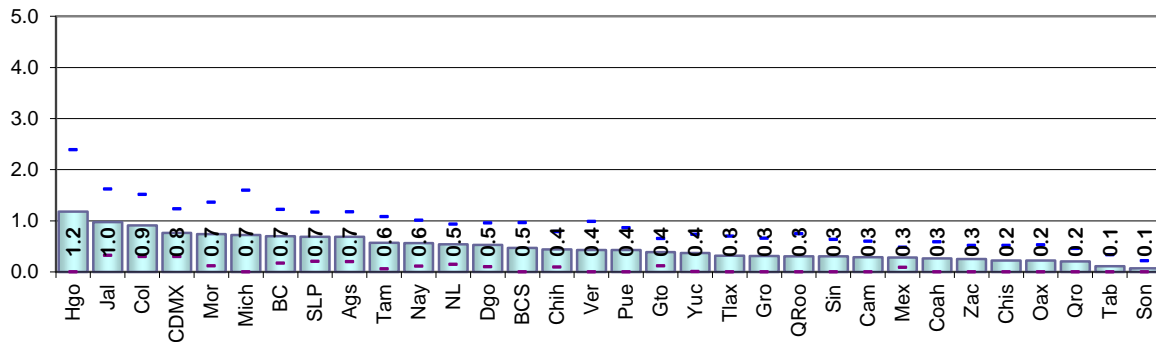

Cuadro 35. Causa de no residencia no especificada por entidad federativa, 2023

Entidad federativa	Estimación del indicador %	Intervalo de confianza (95%)		Precisión %	Error estándar %	Error cuadrático medio
		Límite inferior	Límite superior			
Nacional	3.75	3.45	4.04	0.29	0.15	2.23E-06
1 Aguascalientes	5.22	3.60	6.85	1.62	0.83	6.86E-05
2 Baja California	7.96	6.00	9.93	1.96	1.00	1.00E-04
3 Baja California Sur	8.96	5.79	12.13	3.17	1.62	2.61E-04
4 Campeche	3.15	1.83	4.48	1.33	0.68	4.58E-05
5 Coahuila	4.25	2.57	5.94	1.69	0.86	7.40E-05
6 Colima	5.70	3.84	7.57	1.87	0.95	9.07E-05
7 Chiapas	2.33	0.99	3.67	1.34	0.68	4.68E-05
8 Chihuahua	3.73	2.25	5.20	1.47	0.75	5.65E-05
9 Ciudad de México	5.33	3.66	7.00	1.67	0.85	7.22E-05
10 Durango	4.27	2.87	5.67	1.40	0.71	5.10E-05
11 Guanajuato	3.54	2.50	4.58	1.04	0.53	2.81E-05
12 Guerrero	2.15	1.14	3.15	1.00	0.51	2.62E-05
13 Hidalgo	2.39	1.22	3.55	1.16	0.59	3.52E-05
14 Jalisco	4.66	3.23	6.10	1.43	0.73	5.35E-05
15 México	2.84	2.13	3.55	0.71	0.36	1.30E-05
16 Michoacán	2.41	1.26	3.56	1.15	0.58	3.42E-05
17 Morelos	3.99	2.66	5.33	1.33	0.68	4.63E-05
18 Nayarit	2.67	1.56	3.78	1.11	0.57	3.19E-05
19 Nuevo León	4.49	2.63	6.34	1.86	0.95	8.95E-05
20 Oaxaca	1.47	0.75	2.19	0.72	0.37	1.35E-05
21 Puebla	2.62	1.43	3.82	1.20	0.61	3.72E-05
22 Querétaro	3.33	1.85	4.81	1.48	0.76	5.72E-05
23 Quintana Roo	18.05	13.42	22.68	4.63	2.36	5.57E-04
24 San Luis Potosí	2.49	1.58	3.40	0.91	0.46	2.14E-05
25 Sinaloa	2.55	1.29	3.80	1.25	0.64	4.08E-05
26 Sonora	3.97	2.19	5.75	1.78	0.91	8.20E-05
27 Tabasco	2.38	1.08	3.69	1.30	0.66	4.42E-05
28 Tamaulipas	4.16	2.81	5.52	1.35	0.69	4.76E-05
29 Tlaxcala	0.56	0.06	1.06	0.50	0.26	6.51E-06
30 Veracruz	3.26	1.80	4.72	1.46	0.74	5.55E-05
31 Yucatán	2.83	1.55	4.10	1.28	0.65	4.25E-05
32 Zacatecas	1.73	0.59	2.88	1.15	0.58	3.42E-05

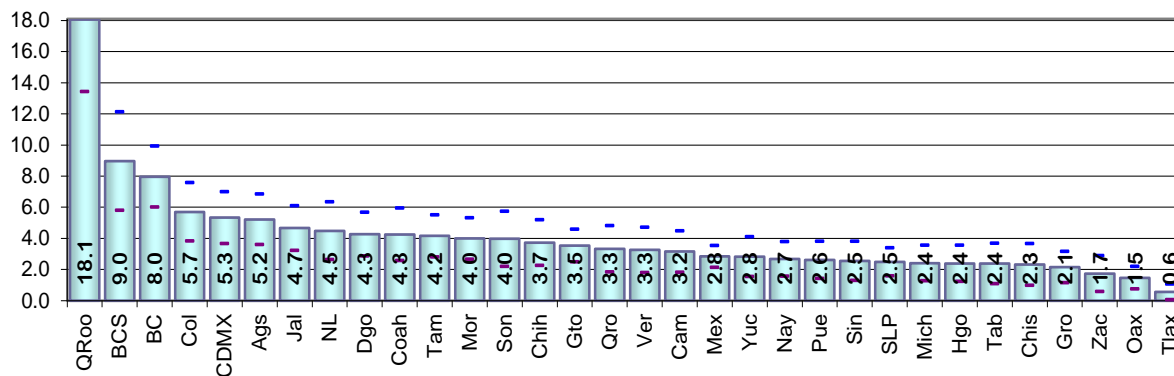

Resultados por entidad federativa  
Indicadores referidos a: Ciudadanos en Lista Nominal

Cuadro 36. Error en la sección del registro electoral por entidad federativa, 2023

Entidad federativa	Estimación del indicador %	Intervalo de confianza (95%)		Precisión %	Error estándar %	Error cuadrático medio
		Límite inferior	Límite superior			
Nacional	0.74	0.62	0.86	0.12	0.06	3.77E-07
1 Aguascalientes	0.19	0.00	0.46	0.27	0.14	1.85E-06
2 Baja California	0.74	0.23	1.25	0.51	0.26	6.76E-06
3 Baja California Sur	0.75	0.27	1.22	0.47	0.24	5.79E-06
4 Campeche	0.29	0.00	0.70	0.41	0.21	4.42E-06
5 Coahuila	0.94	0.20	1.68	0.74	0.38	1.43E-05
6 Colima	0.19	0.00	0.42	0.23	0.11	1.32E-06
7 Chiapas	0.42	0.00	0.87	0.46	0.23	5.43E-06
8 Chihuahua	0.79	0.26	1.33	0.54	0.27	7.45E-06
9 Ciudad de México	2.26	1.48	3.05	0.78	0.40	1.60E-05
10 Durango	0.87	0.34	1.40	0.53	0.27	7.32E-06
11 Guanajuato	0.51	0.17	0.84	0.34	0.17	2.99E-06
12 Guerrero	0.80	0.22	1.38	0.58	0.30	8.79E-06
13 Hidalgo	0.31	0.00	0.65	0.34	0.17	3.03E-06
14 Jalisco	0.44	0.07	0.81	0.37	0.19	3.62E-06
15 México	1.18	0.63	1.72	0.55	0.28	7.77E-06
16 Michoacán	0.59	0.08	1.10	0.51	0.26	6.81E-06
17 Morelos	0.60	0.18	1.03	0.43	0.22	4.74E-06
18 Nayarit	0.07	0.00	0.21	0.14	0.07	4.95E-07
19 Nuevo León	0.39	0.07	0.70	0.31	0.16	2.55E-06
20 Oaxaca	0.42	0.02	0.81	0.39	0.20	4.04E-06
21 Puebla	0.80	0.26	1.33	0.54	0.27	7.45E-06
22 Querétaro	0.60	0.10	1.10	0.50	0.26	6.52E-06
23 Quintana Roo	0.61	0.00	1.22	0.62	0.31	9.85E-06
24 San Luis Potosí	0.35	0.00	0.76	0.41	0.21	4.28E-06
25 Sinaloa	0.47	0.05	0.89	0.42	0.21	4.61E-06
26 Sonora	0.83	0.20	1.47	0.63	0.32	1.04E-05
27 Tabasco	0.02	0.00	0.06	0.04	0.02	4.58E-08
28 Tamaulipas	0.19	0.00	0.43	0.24	0.12	1.47E-06
29 Tlaxcala	0.45	0.08	0.83	0.38	0.19	3.70E-06
30 Veracruz	0.43	0.09	0.77	0.34	0.17	3.02E-06
31 Yucatán	0.00	0.00	0.00	0.00	0.00	0.00E+00
32 Zacatecas	0.37	0.00	0.77	0.39	0.20	3.98E-06

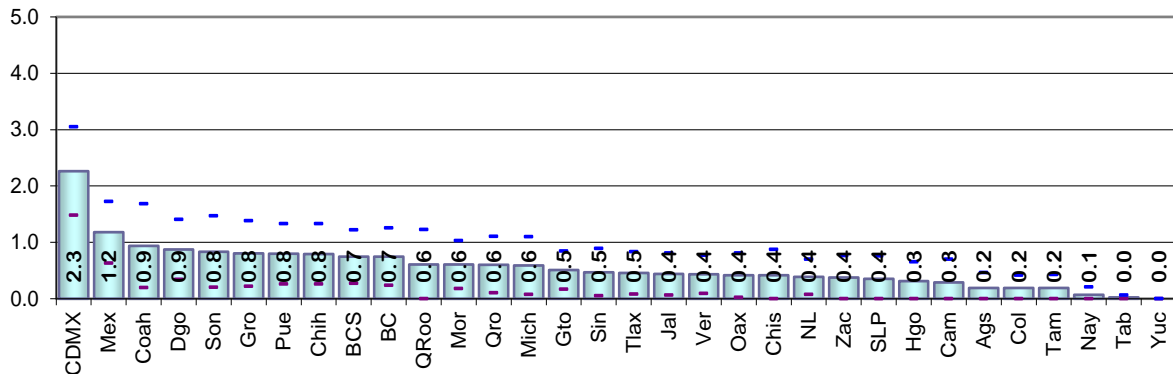

Cuadro 37. Ciudadanos no reconocidos con registro electoral por entidad federativa, 2023

Entidad federativa	Estimación del indicador %	Intervalo de confianza (95%)		Precisión %	Error estándar %	Error cuadrático medio
		Límite inferior	Límite superior			
Nacional	5.12	4.77	5.46	0.35	0.18	3.10E-06
1 Aguascalientes	5.79	4.16	7.42	1.63	0.83	6.91E-05
2 Baja California	10.32	8.13	12.51	2.19	1.12	1.25E-04
3 Baja California Sur	9.57	6.44	12.70	3.13	1.60	2.55E-04
4 Campeche	4.54	3.04	6.04	1.50	0.77	5.86E-05
5 Coahuila	5.62	3.63	7.61	1.99	1.01	1.03E-04
6 Colima	6.02	4.01	8.03	2.01	1.02	1.05E-04
7 Chiapas	4.00	2.32	5.67	1.68	0.85	7.31E-05
8 Chihuahua	4.54	2.96	6.11	1.57	0.80	6.44E-05
9 Ciudad de México	6.64	4.85	8.42	1.79	0.91	8.30E-05
10 Durango	5.98	4.49	7.47	1.49	0.76	5.76E-05
11 Guanajuato	4.29	3.10	5.48	1.19	0.61	3.70E-05
12 Guerrero	3.21	1.64	4.78	1.57	0.80	6.40E-05
13 Hidalgo	6.78	4.67	8.89	2.11	1.08	1.16E-04
14 Jalisco	6.97	5.04	8.90	1.93	0.98	9.70E-05
15 México	3.60	2.77	4.43	0.83	0.42	1.79E-05
16 Michoacán	3.76	1.85	5.67	1.91	0.97	9.47E-05
17 Morelos	5.26	3.73	6.79	1.53	0.78	6.08E-05
18 Nayarit	3.29	1.95	4.63	1.34	0.68	4.66E-05
19 Nuevo León	6.47	4.42	8.51	2.05	1.04	1.09E-04
20 Oaxaca	2.28	1.22	3.34	1.06	0.54	2.91E-05
21 Puebla	3.61	2.18	5.03	1.42	0.73	5.26E-05
22 Querétaro	4.07	2.55	5.60	1.53	0.78	6.07E-05
23 Quintana Roo	19.48	14.92	24.04	4.56	2.33	5.41E-04
24 San Luis Potosí	3.80	2.76	4.84	1.04	0.53	2.80E-05
25 Sinaloa	5.14	3.11	7.18	2.04	1.04	1.08E-04
26 Sonora	4.88	2.97	6.80	1.92	0.98	9.55E-05
27 Tabasco	2.98	1.62	4.35	1.36	0.70	4.83E-05
28 Tamaulipas	6.64	4.68	8.60	1.96	1.00	9.96E-05
29 Tlaxcala	0.98	0.43	1.53	0.55	0.28	7.83E-06
30 Veracruz	4.21	2.65	5.76	1.56	0.79	6.31E-05
31 Yucatán	5.14	3.25	7.04	1.90	0.97	9.36E-05
32 Zacatecas	2.74	1.15	4.32	1.58	0.81	6.50E-05

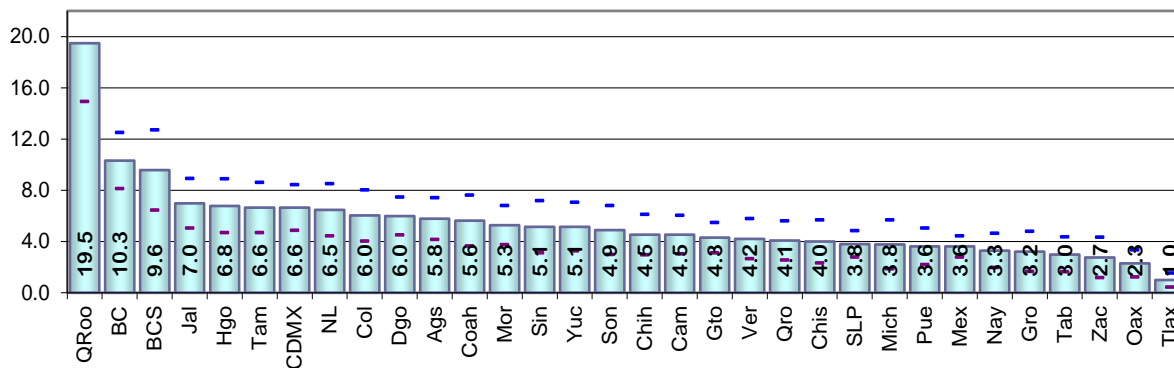



Resultados por entidad federativa  
Indicadores referidos a: Ciudadanos en Lista Nominal

Cuadro 38. Ciudadanos no reconocidos y el domicilio es vivienda habitada por entidad federativa, 2023

Entidad federativa	Estimación del indicador %	Intervalo de confianza (95%)		Precisión %	Error estándar %	Error cuadrático medio
		Límite inferior	Límite superior			
Nacional	3.58	3.31	3.86	0.28	0.14	2.02E-06
1 Aguascalientes	4.08	2.98	5.18	1.10	0.56	3.14E-05
2 Baja California	7.73	5.83	9.63	1.90	0.97	9.41E-05
3 Baja California Sur	7.94	4.75	11.14	3.19	1.63	2.65E-04
4 Campeche	3.39	2.02	4.76	1.37	0.70	4.87E-05
5 Coahuila	4.04	2.49	5.59	1.55	0.79	6.24E-05
6 Colima	3.82	2.52	5.11	1.30	0.66	4.36E-05
7 Chiapas	1.63	0.70	2.57	0.93	0.48	2.26E-05
8 Chihuahua	3.44	2.19	4.69	1.25	0.64	4.06E-05
9 Ciudad de México	5.50	3.94	7.05	1.55	0.79	6.29E-05
10 Durango	3.90	2.64	5.16	1.26	0.64	4.12E-05
11 Guanajuato	2.29	1.54	3.05	0.76	0.39	1.49E-05
12 Guerrero	1.94	0.89	2.99	1.05	0.54	2.87E-05
13 Hidalgo	2.48	1.28	3.68	1.20	0.61	3.73E-05
14 Jalisco	5.47	3.83	7.10	1.63	0.83	6.95E-05
15 México	2.69	2.00	3.37	0.68	0.35	1.21E-05
16 Michoacán	1.53	0.66	2.41	0.87	0.45	1.98E-05
17 Morelos	3.76	2.28	5.24	1.48	0.75	5.68E-05
18 Nayarit	2.22	1.12	3.31	1.09	0.56	3.11E-05
19 Nuevo León	5.23	3.38	7.09	1.86	0.95	8.97E-05
20 Oaxaca	0.69	0.32	1.06	0.37	0.19	3.50E-06
21 Puebla	3.01	1.82	4.21	1.20	0.61	3.71E-05
22 Querétaro	3.34	1.99	4.68	1.34	0.69	4.70E-05
23 Quintana Roo	16.35	12.26	20.44	4.09	2.08	4.34E-04
24 San Luis Potosí	1.65	0.92	2.39	0.73	0.37	1.40E-05
25 Sinaloa	3.19	1.56	4.81	1.62	0.83	6.83E-05
26 Sonora	3.26	2.11	4.42	1.15	0.59	3.47E-05
27 Tabasco	1.86	0.90	2.82	0.96	0.49	2.39E-05
28 Tamaulipas	5.21	3.45	6.98	1.76	0.90	8.08E-05
29 Tlaxcala	0.56	0.13	0.99	0.43	0.22	4.74E-06
30 Veracruz	2.77	1.49	4.04	1.28	0.65	4.23E-05
31 Yucatán	2.83	1.37	4.29	1.46	0.74	5.54E-05
32 Zacatecas	1.82	0.60	3.05	1.23	0.62	3.90E-05

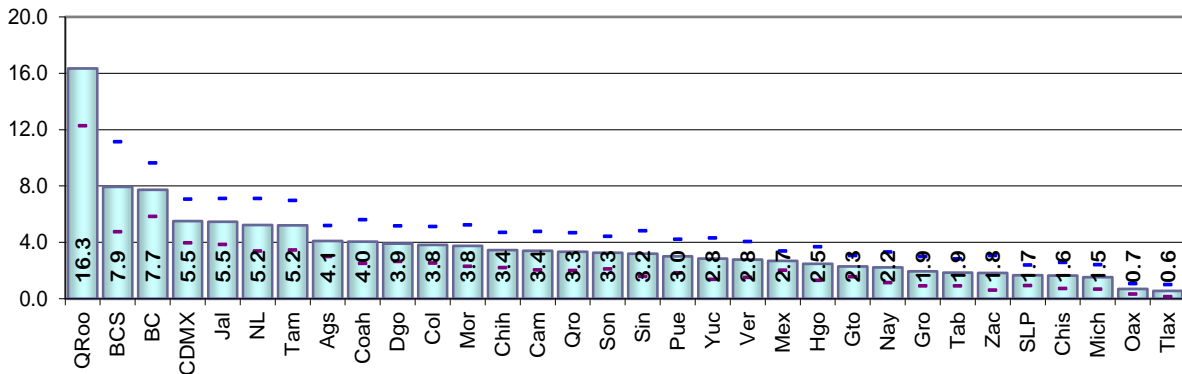

Cuadro 39. Ciudadanos no reconocidos y el domicilio es predio no habitado por entidad federativa, 2023

Entidad federativa	Estimación del indicador %	Intervalo de confianza (95%)		Precisión %	Error estándar %	Error cuadrático medio
		Límite inferior	Límite superior			
Nacional	0.89	0.78	0.99	0.11	0.06	3.12E-07
1 Aguascalientes	1.62	0.63	2.61	0.99	0.50	2.53E-05
2 Baja California	1.16	0.66	1.66	0.50	0.26	6.60E-06
3 Baja California Sur	1.24	0.59	1.89	0.65	0.33	1.09E-05
4 Campeche	0.62	0.21	1.03	0.41	0.21	4.33E-06
5 Coahuila	1.26	0.59	1.92	0.67	0.34	1.15E-05
6 Colima	2.19	1.09	3.29	1.10	0.56	3.15E-05
7 Chiapas	0.70	0.09	1.32	0.61	0.31	9.78E-06
8 Chihuahua	0.79	0.27	1.31	0.52	0.27	7.06E-06
9 Ciudad de México	0.38	0.11	0.65	0.27	0.14	1.93E-06
10 Durango	0.97	0.41	1.54	0.56	0.29	8.26E-06
11 Guanajuato	1.63	0.99	2.27	0.64	0.33	1.07E-05
12 Guerrero	0.65	0.13	1.17	0.52	0.26	7.01E-06
13 Hidalgo	0.73	0.24	1.21	0.48	0.25	6.07E-06
14 Jalisco	1.40	0.75	2.06	0.65	0.33	1.10E-05
15 México	0.58	0.30	0.85	0.27	0.14	1.95E-06
16 Michoacán	1.07	0.25	1.89	0.82	0.42	1.74E-05
17 Morelos	0.88	0.37	1.38	0.51	0.26	6.65E-06
18 Nayarit	0.79	0.23	1.35	0.56	0.28	8.10E-06
19 Nuevo León	1.20	0.60	1.79	0.59	0.30	9.19E-06
20 Oaxaca	0.78	0.15	1.41	0.63	0.32	1.03E-05
21 Puebla	0.37	0.00	0.77	0.40	0.20	4.13E-06
22 Querétaro	0.54	0.01	1.06	0.52	0.27	7.15E-06
23 Quintana Roo	3.02	1.81	4.24	1.22	0.62	3.85E-05
24 San Luis Potosí	1.03	0.46	1.59	0.57	0.29	8.35E-06
25 Sinaloa	0.56	0.14	0.98	0.42	0.21	4.54E-06
26 Sonora	1.52	0.48	2.55	1.04	0.53	2.79E-05
27 Tabasco	0.58	0.00	1.19	0.61	0.31	9.57E-06
28 Tamaulipas	1.01	0.40	1.63	0.61	0.31	9.83E-06
29 Tlaxcala	0.08	0.00	0.20	0.12	0.06	4.06E-07
30 Veracruz	0.73	0.26	1.20	0.47	0.24	5.77E-06
31 Yucatán	0.79	0.20	1.38	0.59	0.30	8.97E-06
32 Zacatecas	0.25	0.00	0.60	0.35	0.18	3.11E-06

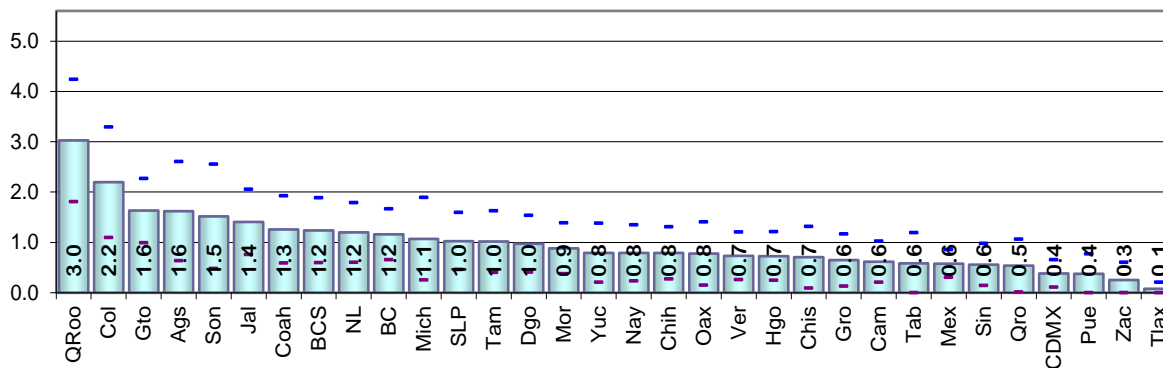

Resultados por entidad federativa  
Indicadores referidos a: Ciudadanos en Lista Nominal

Cuadro 40. Domicilios no localizados de los ciudadanos con registro electoral por entidad federativa, 2023

Entidad federativa	Estimación del indicador %	Intervalo de confianza (95%)		Precisión %	Error estándar %	Error cuadrático medio
		Límite inferior	Límite superior			
Nacional	0.70	0.59	0.82	0.11	0.06	3.41E-07
1 Aguascalientes	0.08	0.00	0.23	0.15	0.08	5.9E-07
2 Baja California	1.48	0.53	2.42	0.94	0.48	2.31E-05
3 Baja California Sur	0.42	0.02	0.82	0.40	0.21	4.21E-06
4 Campeche	0.76	0.20	1.32	0.56	0.29	8.19E-06
5 Coahuila	0.41	0.00	1.02	0.61	0.31	9.75E-06
6 Colima	0.00	0.00	0.00	0.00	0.00	0.00E+00
7 Chiapas	1.70	0.63	2.76	1.07	0.54	2.95E-05
8 Chihuahua	0.38	0.01	0.76	0.37	0.19	3.65E-06
9 Ciudad de México	0.80	0.30	1.31	0.51	0.26	6.65E-06
10 Durango	1.27	0.51	2.03	0.76	0.39	1.49E-05
11 Guanajuato	0.41	0.08	0.73	0.32	0.16	2.68E-06
12 Guerrero	0.64	0.16	1.11	0.47	0.24	5.84E-06
13 Hidalgo	3.83	2.42	5.24	1.41	0.72	5.17E-05
14 Jalisco	0.08	0.00	0.22	0.15	0.08	5.74E-07
15 México	0.36	0.15	0.58	0.21	0.11	1.19E-06
16 Michoacán	1.19	0.18	2.21	1.02	0.52	2.68E-05
17 Morelos	0.65	0.12	1.18	0.53	0.27	7.39E-06
18 Nayarit	0.44	0.00	0.89	0.44	0.23	5.15E-06
19 Nuevo León	0.00	0.00	0.00	0.00	0.00	0.00E+00
20 Oaxaca	1.03	0.20	1.86	0.83	0.42	1.81E-05
21 Puebla	0.22	0.00	0.47	0.24	0.12	1.55E-06
22 Querétaro	0.20	0.00	0.48	0.28	0.14	2.02E-06
23 Quintana Roo	0.11	0.00	0.29	0.18	0.09	8.70E-07
24 San Luis Potosí	1.29	0.45	2.14	0.84	0.43	1.85E-05
25 Sinaloa	1.46	0.48	2.44	0.98	0.50	2.48E-05
26 Sonora	0.10	0.00	0.30	0.20	0.10	9.95E-07
27 Tabasco	0.80	0.25	1.34	0.54	0.28	7.69E-06
28 Tamaulipas	0.42	0.04	0.80	0.38	0.19	3.70E-06
29 Tlaxcala	0.34	0.05	0.63	0.29	0.15	2.19E-06
30 Veracruz	0.73	0.14	1.31	0.58	0.30	8.83E-06
31 Yucatán	1.56	0.22	2.91	1.34	0.68	4.69E-05
32 Zacatecas	0.67	0.00	1.38	0.71	0.36	1.30E-05

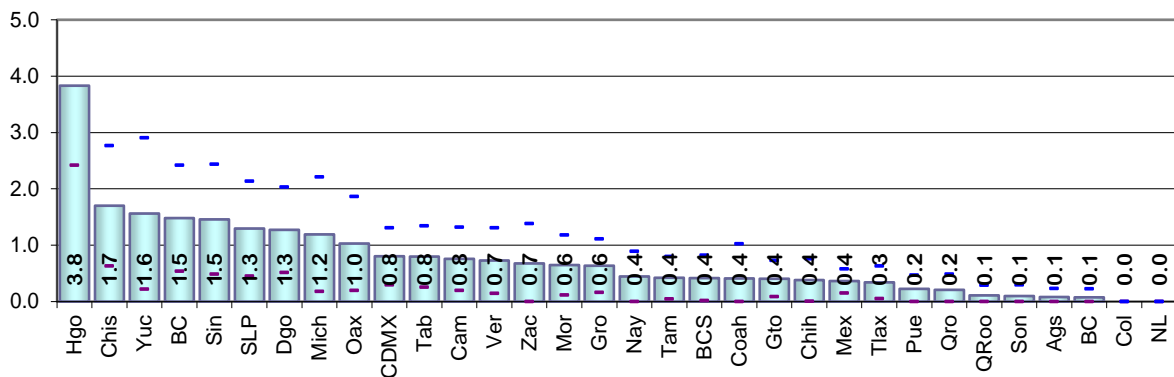

**Cuadro 41. Residentes habituales ausentes al momento de la entrevista por entidad federativa, 2023**

Entidad federativa	Estimación del indicador %	Intervalo de confianza (95%)		Precisión %	Error estándar %	Error cuadrático medio
		Límite inferior	Límite superior			
Nacional	34.03	33.20	34.85	0.82	0.42	1.76E-05
1 Aguascalientes	24.89	20.48	29.30	4.41	2.25	5.05E-04
2 Baja California	29.36	26.00	32.73	3.37	1.72	2.94E-04
3 Baja California Sur	27.14	22.44	31.84	4.70	2.40	5.74E-04
4 Campeche	27.57	24.06	31.08	3.51	1.79	3.20E-04
5 Coahuila	38.77	33.64	43.90	5.13	2.62	6.84E-04
6 Colima	27.67	23.67	31.66	4.00	2.04	4.15E-04
7 Chiapas	31.31	26.79	35.82	4.52	2.30	5.30E-04
8 Chihuahua	37.17	32.68	41.66	4.49	2.29	5.24E-04
9 Ciudad de México	30.79	27.13	34.46	3.67	1.87	3.49E-04
10 Durango	44.34	40.22	48.46	4.12	2.10	4.41E-04
11 Guanajuato	31.27	26.81	35.73	4.46	2.27	5.17E-04
12 Guerrero	33.03	29.20	36.86	3.83	1.95	3.82E-04
13 Hidalgo	39.78	35.70	43.86	4.08	2.08	4.33E-04
14 Jalisco	34.92	31.13	38.70	3.79	1.93	3.73E-04
15 México	34.86	32.39	37.34	2.47	1.26	1.59E-04
16 Michoacán	30.52	25.71	35.32	4.81	2.45	6.00E-04
17 Morelos	38.19	33.66	42.72	4.53	2.31	5.34E-04
18 Nayarit	35.10	30.35	39.86	4.75	2.42	5.88E-04
19 Nuevo León	31.57	27.69	35.45	3.88	1.98	3.91E-04
20 Oaxaca	39.54	36.54	42.53	3.00	1.53	2.33E-04
21 Puebla	33.86	29.49	38.24	4.38	2.23	4.98E-04
22 Querétaro	35.76	31.73	39.79	4.03	2.06	4.23E-04
23 Quintana Roo	29.08	24.99	33.16	4.08	2.08	4.34E-04
24 San Luis Potosí	42.50	38.52	46.49	3.99	2.03	4.13E-04
25 Sinaloa	40.83	35.93	45.74	4.91	2.50	6.25E-04
26 Sonora	22.77	17.28	28.27	5.49	2.80	7.84E-04
27 Tabasco	35.71	31.37	40.05	4.34	2.21	4.89E-04
28 Tamaulipas	31.38	27.54	35.22	3.84	1.96	3.83E-04
29 Tlaxcala	40.34	35.57	45.10	4.77	2.43	5.90E-04
30 Veracruz	34.39	30.96	37.82	3.43	1.75	3.06E-04
31 Yucatán	40.32	34.36	46.28	5.96	3.04	9.24E-04
32 Zacatecas	37.06	33.17	40.95	3.89	1.98	3.93E-04

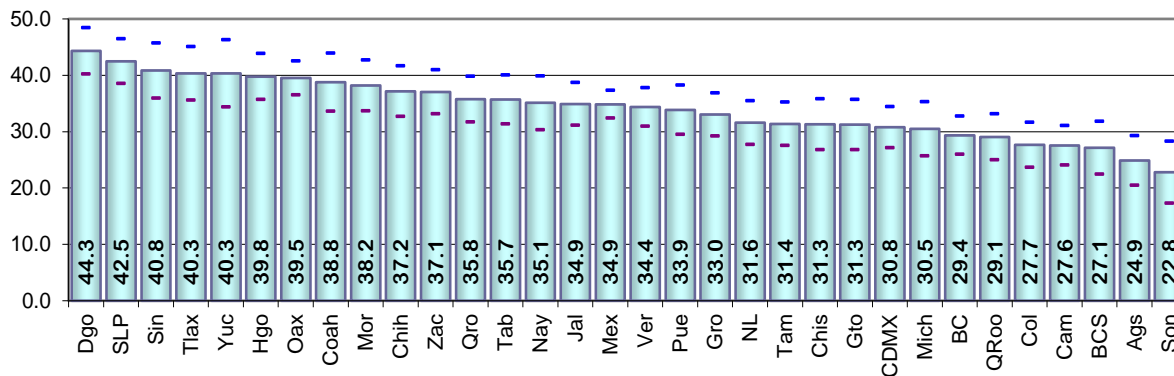

Resultados por entidad federativa  
Indicadores referidos a: Ciudadanos en Lista Nominal

5.1.8. Comparación estatal 2020-2023

Cuadro 42. Residentes en la sección de registro por entidad federativa, 2020-2023

Entidad federativa	2020		2023		IZI	Significancia estadística del cambio
	Valor del indicador %	Error cuadrático medio	Valor del indicador %	Error cuadrático medio		
Nacional	87.07	5.68E-06	87.91	5.75E-06	2.47	Significativo
1 Aguascalientes	83.51	1.91E-04	86.77	2.25E-04	1.60	No significativo
2 Baja California	82.44	1.33E-04	83.37	1.53E-04	0.55	No significativo
3 Baja California Sur	86.45	1.46E-04	83.49	2.63E-04	1.46	No significativo
4 Campeche	83.75	1.74E-04	86.28	1.33E-04	1.45	No significativo
5 Coahuila	79.95	1.85E-04	83.23	2.03E-04	1.67	No significativo
6 Colima	83.37	1.39E-04	81.19	2.68E-04	1.08	No significativo
7 Chiapas	90.90	1.17E-04	90.17	2.20E-04	0.39	No significativo
8 Chihuahua	82.55	2.87E-04	84.43	1.51E-04	0.90	No significativo
9 Ciudad de México	89.51	7.65E-05	90.86	7.79E-05	1.08	No significativo
10 Durango	82.46	2.25E-04	87.30	1.24E-04	2.59	Significativo
11 Guanajuato	87.89	8.38E-05	89.90	1.03E-04	1.47	No significativo
12 Guerrero	85.87	1.45E-04	87.88	1.57E-04	1.16	No significativo
13 Hidalgo	87.70	1.70E-04	92.14	9.58E-05	2.73	Significativo
14 Jalisco	82.68	1.03E-04	87.32	1.33E-04	3.01	Significativo
15 México	89.38	8.64E-05	88.42	5.23E-05	0.82	No significativo
16 Michoacán	84.19	1.67E-04	84.95	2.52E-04	0.37	No significativo
17 Morelos	87.74	7.24E-05	89.49	1.24E-04	1.25	No significativo
18 Nayarit	83.55	1.99E-04	83.64	1.30E-04	0.05	No significativo
19 Nuevo León	86.68	1.22E-04	85.71	1.11E-04	0.63	No significativo
20 Oaxaca	91.10	8.23E-05	91.69	9.79E-05	0.44	No significativo
21 Puebla	89.53	9.23E-05	88.48	1.32E-04	0.70	No significativo
22 Querétaro	88.07	1.13E-04	89.46	1.29E-04	0.89	No significativo
23 Quintana Roo	83.14	2.82E-04	83.75	2.20E-04	0.27	No significativo
24 San Luis Potosí	88.81	1.38E-04	87.85	1.55E-04	0.56	No significativo
25 Sinaloa	85.77	2.19E-04	88.93	1.80E-04	1.58	No significativo
26 Sonora	79.97	2.53E-04	77.78	4.66E-04	0.82	No significativo
27 Tabasco	90.71	1.56E-04	89.60	1.36E-04	0.65	No significativo
28 Tamaulipas	87.00	1.77E-04	84.16	2.42E-04	1.39	No significativo
29 Tlaxcala	91.22	7.06E-05	92.71	8.55E-05	1.19	No significativo
30 Veracruz	89.65	1.01E-04	89.91	1.18E-04	0.18	No significativo
31 Yucatán	88.31	1.09E-04	91.41	1.06E-04	2.11	Significativo
32 Zacatecas	82.89	2.28E-04	89.52	1.24E-04	3.53	Significativo

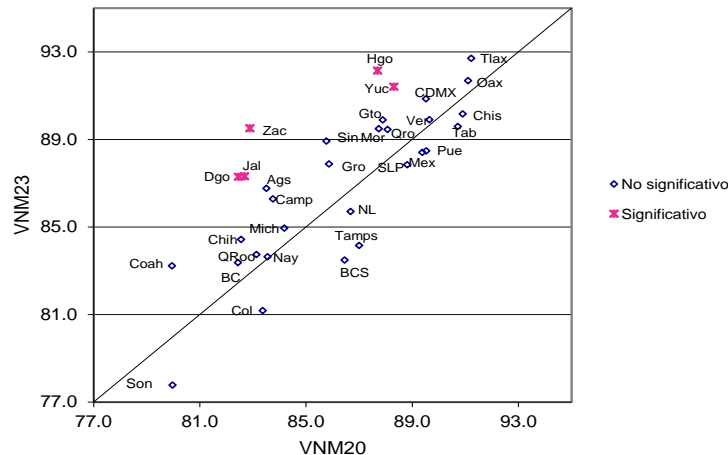

Cuadro 43. Residentes en el domicilio de registro por entidad federativa, 2020-2023

Entidad federativa	2020		2023		IZI	Significancia estadística del cambio
	Valor del indicador %	Error cuadrático medio	Valor del indicador %	Error cuadrático medio		
Nacional	78.71	7.78E-06	79.03	8.96E-06	0.80	No significativo
1 Aguascalientes	73.85	1.28E-04	75.89	2.26E-04	1.08	No significativo
2 Baja California	69.08	2.01E-04	67.73	2.16E-04	0.66	No significativo
3 Baja California Sur	70.76	2.27E-04	69.69	4.02E-04	0.43	No significativo
4 Campeche	77.83	2.29E-04	79.52	1.82E-04	0.83	No significativo
5 Coahuila	70.31	2.35E-04	74.45	2.56E-04	1.87	No significativo
6 Colima	70.28	2.52E-04	70.47	2.77E-04	0.09	No significativo
7 Chiapas	86.31	2.24E-04	84.13	3.34E-04	0.92	No significativo
8 Chihuahua	72.68	2.74E-04	77.26	2.00E-04	2.10	Significativo
9 Ciudad de México	78.15	1.39E-04	79.89	1.81E-04	0.97	No significativo
10 Durango	75.21	2.39E-04	79.30	1.67E-04	2.03	Significativo
11 Guanajuato	81.04	1.07E-04	83.20	1.36E-04	1.39	No significativo
12 Guerrero	79.07	2.30E-04	83.02	2.08E-04	1.89	No significativo
13 Hidalgo	82.43	2.04E-04	83.84	1.88E-04	0.71	No significativo
14 Jalisco	70.36	1.08E-04	76.44	1.53E-04	3.76	Significativo
15 México	81.70	1.12E-04	78.13	9.41E-05	2.49	Significativo
16 Michoacán	77.46	1.93E-04	79.67	2.95E-04	1.00	No significativo
17 Morelos	76.79	1.43E-04	77.84	1.99E-04	0.57	No significativo
18 Nayarit	75.55	1.97E-04	74.22	1.87E-04	0.68	No significativo
19 Nuevo León	77.48	1.64E-04	74.79	2.43E-04	1.34	No significativo
20 Oaxaca	86.96	1.66E-04	87.28	1.97E-04	0.17	No significativo
21 Puebla	82.89	1.47E-04	81.45	1.84E-04	0.80	No significativo
22 Querétaro	78.90	1.62E-04	79.12	2.17E-04	0.11	No significativo
23 Quintana Roo	61.49	4.67E-04	59.92	5.36E-04	0.49	No significativo
24 San Luis Potosí	80.60	1.88E-04	83.27	1.89E-04	1.37	No significativo
25 Sinaloa	81.25	2.42E-04	79.96	2.31E-04	0.59	No significativo
26 Sonora	72.86	3.13E-04	71.52	4.29E-04	0.49	No significativo
27 Tabasco	84.33	2.91E-04	81.03	2.62E-04	1.40	No significativo
28 Tamaulipas	76.89	2.26E-04	75.96	2.31E-04	0.44	No significativo
29 Tlaxcala	85.91	1.15E-04	86.10	1.33E-04	0.12	No significativo
30 Veracruz	83.28	1.48E-04	82.86	2.11E-04	0.22	No significativo
31 Yucatán	82.99	1.72E-04	84.62	2.55E-04	0.79	No significativo
32 Zacatecas	79.29	2.53E-04	83.00	2.33E-04	1.68	No significativo

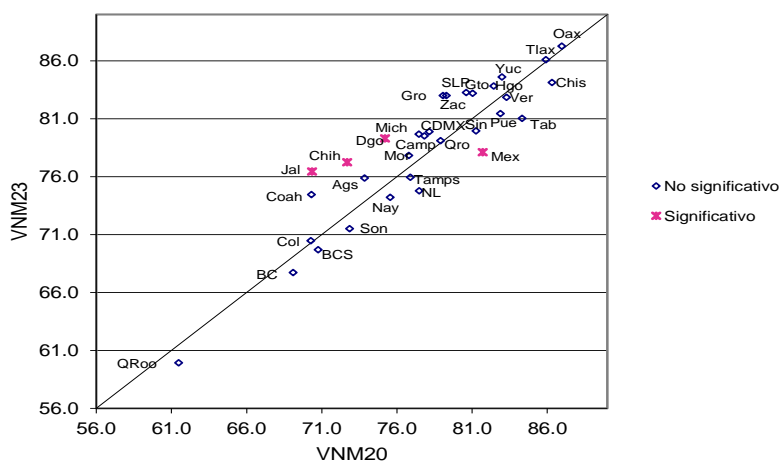

Resultados por entidad federativa  
Indicadores referidos a: Ciudadanos en Lista Nominal

Cuadro 44. Cambio de domicilio no reportado por entidad federativa, 2020-2023

Entidad federativa	2020		2023		IZI	Significancia estadística del cambio
	Valor del indicador %	Error cuadrático medio	Valor del indicador %	Error cuadrático medio		
Nacional	16.21	6.65E-06	15.24	6.39E-06	2.69	Significativo
1 Aguascalientes	24.98	1.39E-04	17.55	1.70E-04	4.22	Significativo
2 Baja California	23.01	1.68E-04	21.69	1.69E-04	0.72	No significativo
3 Baja California Sur	16.37	2.05E-04	19.37	2.66E-04	1.38	No significativo
4 Campeche	18.13	1.84E-04	15.67	1.34E-04	1.38	No significativo
5 Coahuila	23.23	1.54E-04	19.71	2.32E-04	1.79	No significativo
6 Colima	25.66	2.73E-04	21.81	2.06E-04	1.76	No significativo
7 Chiapas	11.72	2.07E-04	12.49	2.15E-04	0.38	No significativo
8 Chihuahua	20.76	3.06E-04	16.69	1.66E-04	1.87	No significativo
9 Ciudad de México	13.03	1.10E-04	11.16	9.18E-05	1.32	No significativo
10 Durango	19.42	2.11E-04	13.53	1.45E-04	3.12	Significativo
11 Guanajuato	14.85	7.62E-05	11.65	9.12E-05	2.47	Significativo
12 Guerrero	15.89	1.48E-04	11.31	1.31E-04	2.75	Significativo
13 Hidalgo	14.75	1.55E-04	11.89	1.19E-04	1.73	No significativo
14 Jalisco	21.25	8.92E-05	17.32	1.04E-04	2.82	Significativo
15 México	13.79	1.04E-04	17.19	7.73E-05	2.52	Significativo
16 Michoacán	19.18	1.81E-04	15.32	2.90E-04	1.78	No significativo
17 Morelos	17.65	1.21E-04	16.14	1.58E-04	0.91	No significativo
18 Nayarit	18.44	1.78E-04	20.27	1.63E-04	0.99	No significativo
19 Nuevo León	17.15	1.55E-04	18.79	2.05E-04	0.86	No significativo
20 Oaxaca	11.31	1.47E-04	9.92	1.29E-04	0.83	No significativo
21 Puebla	12.96	1.19E-04	14.06	1.25E-04	0.71	No significativo
22 Querétaro	16.55	1.46E-04	16.20	2.39E-04	0.18	No significativo
23 Quintana Roo	26.86	4.08E-04	20.58	2.55E-04	2.44	Significativo
24 San Luis Potosí	15.69	1.37E-04	11.65	1.67E-04	2.32	Significativo
25 Sinaloa	13.80	1.65E-04	16.06	1.49E-04	1.28	No significativo
26 Sonora	21.74	2.56E-04	23.02	3.69E-04	0.51	No significativo
27 Tabasco	14.51	2.44E-04	15.88	1.86E-04	0.66	No significativo
28 Tamaulipas	16.56	1.78E-04	17.32	2.05E-04	0.39	No significativo
29 Tlaxcala	11.15	9.36E-05	12.34	1.19E-04	0.82	No significativo
30 Veracruz	13.75	1.13E-04	12.44	1.16E-04	0.87	No significativo
31 Yucatán	12.94	1.24E-04	11.37	1.58E-04	0.93	No significativo
32 Zacatecas	18.03	2.43E-04	13.77	1.46E-04	2.17	Significativo

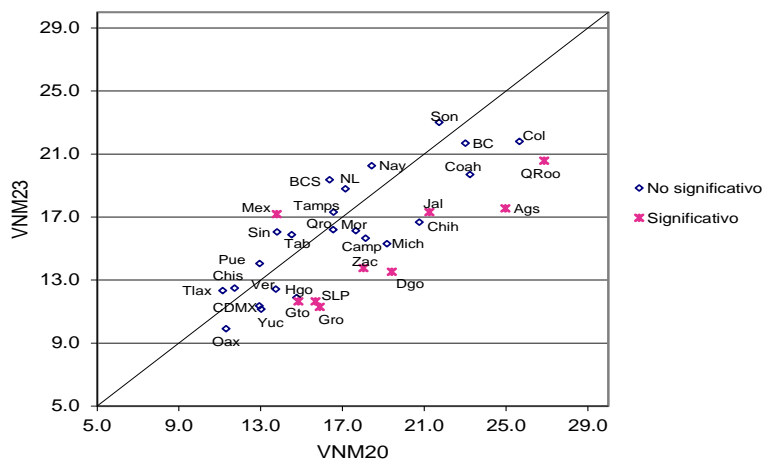

Cuadro 45. Cambio de domicilio no reportado al mismo municipio por entidad federativa, 2020-2023

Entidad federativa	2020		2023		IZI	Significancia estadística del cambio
	Valor del indicador %	Error cuadrático medio	Valor del indicador %	Error cuadrático medio		
Nacional	5.96	2.41E-06	5.71	2.24E-06	1.17	No significativo
1 Aguascalientes	9.74	8.21E-05	6.57	8.73E-05	2.43	Significativo
2 Baja California	10.09	9.27E-05	9.15	6.97E-05	0.73	No significativo
3 Baja California Sur	7.53	1.13E-04	9.65	1.39E-04	1.33	No significativo
4 Campeche	9.12	8.14E-05	6.97	7.35E-05	1.73	No significativo
5 Coahuila	11.72	1.06E-04	10.96	1.39E-04	0.48	No significativo
6 Colima	7.62	9.11E-05	10.26	1.92E-04	1.57	No significativo
7 Chiapas	4.99	5.73E-05	7.48	1.45E-04	1.75	No significativo
8 Chihuahua	9.35	1.37E-04	8.75	8.92E-05	0.40	No significativo
9 Ciudad de México	2.30	2.15E-05	2.11	1.59E-05	0.31	No significativo
10 Durango	7.83	7.52E-05	5.66	6.03E-05	1.86	No significativo
11 Guanajuato	7.47	4.82E-05	6.42	5.25E-05	1.05	No significativo
12 Guerrero	5.91	1.01E-04	4.22	3.76E-05	1.43	No significativo
13 Hidalgo	4.75	4.26E-05	4.30	3.31E-05	0.52	No significativo
14 Jalisco	8.67	4.42E-05	5.79	5.03E-05	2.96	Significativo
15 México	3.23	2.89E-05	3.79	1.33E-05	0.87	No significativo
16 Michoacán	7.25	6.63E-05	7.29	1.23E-04	0.03	No significativo
17 Morelos	4.75	2.58E-05	4.85	1.07E-04	0.09	No significativo
18 Nayarit	8.22	8.10E-05	7.81	7.87E-05	0.33	No significativo
19 Nuevo León	4.93	4.47E-05	5.44	4.27E-05	0.54	No significativo
20 Oaxaca	2.54	3.69E-05	2.43	2.07E-05	0.15	No significativo
21 Puebla	4.84	6.27E-05	6.32	6.22E-05	1.33	No significativo
22 Querétaro	5.70	5.13E-05	5.44	6.69E-05	0.23	No significativo
23 Quintana Roo	9.56	1.10E-04	9.03	1.37E-04	0.33	No significativo
24 San Luis Potosí	6.84	6.89E-05	5.22	7.03E-05	1.37	No significativo
25 Sinaloa	7.73	9.65E-05	6.72	9.80E-05	0.73	No significativo
26 Sonora	10.20	1.19E-04	11.17	1.53E-04	0.59	No significativo
27 Tabasco	4.93	6.30E-05	5.31	8.97E-05	0.30	No significativo
28 Tamaulipas	6.66	7.31E-05	8.77	8.09E-05	1.69	No significativo
29 Tlaxcala	2.81	3.13E-05	2.67	2.29E-05	0.19	No significativo
30 Veracruz	5.10	4.83E-05	4.57	3.55E-05	0.58	No significativo
31 Yucatán	7.06	7.74E-05	5.06	6.47E-05	1.68	No significativo
32 Zacatecas	8.08	1.30E-04	4.47	4.62E-05	2.72	Significativo

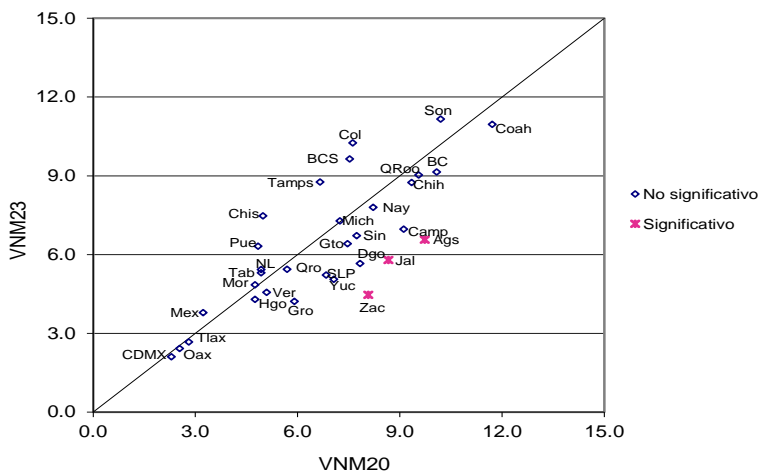



Resultados por entidad federativa  
Indicadores referidos a: Ciudadanos en Lista Nominal

Cuadro 46. Cambio de domicilio no reportado a otro municipio del mismo estado por entidad federativa, 2020-2023

Entidad federativa	2020		2023		IZI	Significancia estadística del cambio
	Valor del indicador %	Error cuadrático medio	Valor del indicador %	Error cuadrático medio		
Nacional	2.44	1.27E-06	1.70	6.74E-07	5.30	Significativo
1 Aguascalientes	1.73	1.45E-05	1.63	2.20E-05	0.17	No significativo
2 Baja California	0.56	4.36E-06	0.32	1.76E-06	0.99	No significativo
3 Baja California Sur	2.27	2.60E-05	1.29	9.10E-06	1.64	No significativo
4 Campeche	1.97	1.96E-05	0.81	6.38E-06	2.27	Significativo
5 Coahuila	2.99	2.84E-05	1.58	1.88E-05	2.05	Significativo
6 Colima	2.49	1.98E-05	1.78	1.81E-05	1.16	No significativo
7 Chiapas	1.83	1.70E-05	0.92	8.05E-06	1.82	No significativo
8 Chihuahua	2.51	2.76E-05	1.45	1.12E-05	1.70	No significativo
9 Ciudad de México	1.62	1.47E-05	1.05	7.24E-06	1.21	No significativo
10 Durango	1.83	2.49E-05	0.96	1.24E-05	1.43	No significativo
11 Guanajuato	1.01	6.99E-06	0.57	4.49E-06	1.29	No significativo
12 Guerrero	1.42	1.23E-05	1.48	1.21E-05	0.11	No significativo
13 Hidalgo	2.71	3.52E-05	1.02	7.36E-06	2.58	Significativo
14 Jalisco	3.27	2.07E-05	1.90	1.07E-05	2.44	Significativo
15 México	3.16	2.61E-05	2.50	9.51E-06	1.09	No significativo
16 Michoacán	3.24	3.63E-05	1.71	2.46E-05	1.96	No significativo
17 Morelos	2.77	2.86E-05	1.40	1.41E-05	2.09	Significativo
18 Nayarit	3.32	4.80E-05	2.53	2.18E-05	0.95	No significativo
19 Nuevo León	4.24	2.53E-05	4.91	4.01E-05	0.83	No significativo
20 Oaxaca	4.14	7.13E-05	2.08	1.91E-05	2.17	Significativo
21 Puebla	2.36	3.37E-05	1.04	5.90E-06	2.10	Significativo
22 Querétaro	1.92	1.59E-05	1.93	2.41E-05	0.02	No significativo
23 Quintana Roo	1.17	1.12E-05	0.79	7.89E-06	0.88	No significativo
24 San Luis Potosí	1.39	1.62E-05	1.15	9.62E-06	0.46	No significativo
25 Sinaloa	1.65	1.94E-05	0.90	1.17E-05	1.35	No significativo
26 Sonora	3.86	4.59E-05	5.71	1.61E-04	1.28	No significativo
27 Tabasco	1.98	2.65E-05	1.31	1.98E-05	0.99	No significativo
28 Tamaulipas	1.30	1.06E-05	1.33	2.00E-05	0.06	No significativo
29 Tlaxcala	2.72	2.80E-05	1.74	1.52E-05	1.49	No significativo
30 Veracruz	2.70	3.05E-05	1.30	9.69E-06	2.22	Significativo
31 Yucatán	2.21	1.99E-05	1.39	3.15E-05	1.14	No significativo
32 Zacatecas	1.32	1.03E-05	0.65	5.62E-06	1.69	No significativo

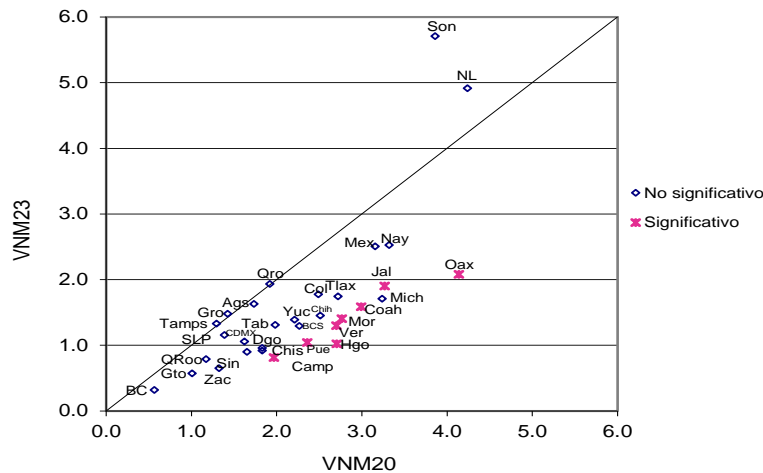

Cuadro 47. Cambio de domicilio no reportado a otro estado por entidad federativa, 2020-2023

Entidad federativa	2020		2023		IZI	Significancia estadística del cambio
	Valor del indicador %	Error cuadrático medio	Valor del indicador %	Error cuadrático medio		
Nacional	1.33	4.74E-07	1.24	5.58E-07	0.95	No significativo
1 Aguascalientes	1.94	2.12E-05	0.47	4.64E-06	2.89	Significativo
2 Baja California	1.28	5.64E-06	1.01	5.72E-06	0.80	No significativo
3 Baja California Sur	0.99	1.43E-05	1.63	5.23E-05	0.78	No significativo
4 Campeche	2.53	3.04E-05	3.13	1.90E-05	0.86	No significativo
5 Coahuila	1.32	9.28E-06	0.92	7.48E-06	0.97	No significativo
6 Colima	2.42	2.51E-05	1.80	2.37E-05	0.89	No significativo
7 Chiapas	1.44	1.06E-05	1.44	1.59E-05	0.01	No significativo
8 Chihuahua	0.50	3.94E-06	0.25	2.67E-06	0.99	No significativo
9 Ciudad de México	1.33	7.23E-06	1.01	6.37E-06	0.87	No significativo
10 Durango	1.40	9.13E-06	1.59	1.39E-05	0.39	No significativo
11 Guanajuato	0.97	6.45E-06	0.41	2.15E-06	1.92	No significativo
12 Guerrero	2.24	1.80E-05	1.31	1.16E-05	1.71	No significativo
13 Hidalgo	2.56	2.11E-05	0.97	8.52E-06	2.93	Significativo
14 Jalisco	0.41	1.71E-06	0.97	8.03E-06	1.79	No significativo
15 México	1.42	8.64E-06	2.21	1.35E-05	1.68	No significativo
16 Michoacán	1.26	6.09E-06	0.83	8.94E-06	1.10	No significativo
17 Morelos	2.03	1.71E-05	0.99	1.08E-05	1.98	Significativo
18 Nayarit	1.74	1.74E-05	2.01	2.51E-05	0.42	No significativo
19 Nuevo León	0.52	2.97E-06	0.52	3.31E-06	0.00	No significativo
20 Oaxaca	1.93	1.68E-05	1.89	2.45E-05	0.05	No significativo
21 Puebla	1.32	8.72E-06	1.02	8.89E-06	0.71	No significativo
22 Querétaro	1.78	1.17E-05	0.53	3.44E-06	3.21	Significativo
23 Quintana Roo	1.26	1.26E-05	0.67	5.69E-06	1.38	No significativo
24 San Luis Potosí	1.18	1.08E-05	1.20	1.08E-05	0.05	No significativo
25 Sinaloa	1.00	1.11E-05	1.09	9.33E-06	0.19	No significativo
26 Sonora	1.57	2.02E-05	0.77	8.03E-06	1.49	No significativo
27 Tabasco	1.81	1.81E-05	2.61	1.91E-05	1.31	No significativo
28 Tamaulipas	0.77	6.36E-06	1.23	1.64E-05	0.96	No significativo
29 Tlaxcala	1.02	7.28E-06	1.57	1.85E-05	1.08	No significativo
30 Veracruz	2.02	1.83E-05	1.77	1.38E-05	0.45	No significativo
31 Yucatán	0.82	5.39E-06	0.66	1.21E-05	0.38	No significativo
32 Zacatecas	0.85	6.56E-06	0.50	4.59E-06	1.05	No significativo

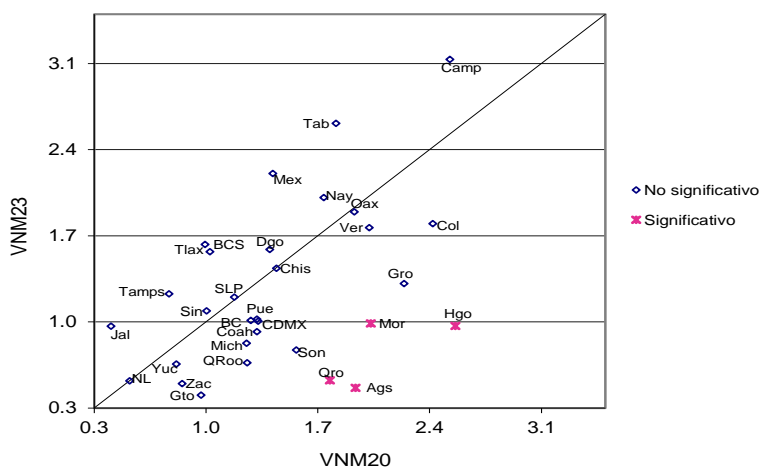

Resultados por entidad federativa  
Indicadores referidos a: Ciudadanos en Lista Nominal

Cuadro 48. Cambio de domicilio no reportado a otro país por entidad federativa, 2020-2023

Entidad federativa	2020		2023		IZI	Significancia estadística del cambio
	Valor del indicador %	Error cuadrático medio	Valor del indicador %	Error cuadrático medio		
Nacional	1.10	3.90E-07	0.94	3.78E-07	1.85	No significativo
1 Aguascalientes	2.57	2.92E-05	2.19	3.99E-05	0.46	No significativo
2 Baja California	1.24	7.45E-06	1.21	8.64E-06	0.08	No significativo
3 Baja California Sur	0.32	2.65E-06	0.34	2.43E-06	0.06	No significativo
4 Campeche	0.31	2.17E-06	1.01	1.31E-05	1.78	No significativo
5 Coahuila	1.19	1.09E-05	0.96	7.11E-06	0.56	No significativo
6 Colima	1.99	2.65E-05	1.28	1.45E-05	1.11	No significativo
7 Chiapas	0.25	3.11E-06	0.28	2.62E-06	0.12	No significativo
8 Chihuahua	2.54	3.31E-05	2.13	1.93E-05	0.56	No significativo
9 Ciudad de México	0.02	4.35E-08	0.27	1.58E-06	1.98	Significativo
10 Durango	3.80	1.00E-04	0.98	7.05E-06	2.72	Significativo
11 Guanajuato	1.74	2.11E-05	1.09	8.29E-06	1.20	No significativo
12 Guerrero	1.84	2.19E-05	1.68	3.57E-05	0.21	No significativo
13 Hidalgo	1.35	2.25E-05	0.59	7.32E-06	1.40	No significativo
14 Jalisco	2.22	1.47E-05	1.80	1.58E-05	0.77	No significativo
15 México	0.40	2.24E-06	0.44	2.10E-06	0.17	No significativo
16 Michoacán	3.14	2.41E-05	2.55	2.04E-05	0.89	No significativo
17 Morelos	1.28	1.30E-05	0.52	4.39E-06	1.81	No significativo
18 Nayarit	1.16	9.64E-06	0.68	4.91E-06	1.26	No significativo
19 Nuevo León	0.76	4.35E-06	0.33	3.68E-06	1.50	No significativo
20 Oaxaca	0.14	7.25E-07	0.77	3.15E-05	1.12	No significativo
21 Puebla	0.73	8.05E-06	0.80	6.77E-06	0.17	No significativo
22 Querétaro	0.84	1.75E-05	0.75	5.64E-06	0.20	No significativo
23 Quintana Roo	0.20	2.09E-06	0.31	2.16E-06	0.49	No significativo
24 San Luis Potosí	1.45	1.31E-05	1.38	2.08E-05	0.13	No significativo
25 Sinaloa	1.52	1.33E-05	0.62	5.25E-06	2.08	Significativo
26 Sonora	1.65	2.05E-05	1.94	3.77E-05	0.38	No significativo
27 Tabasco	0.11	1.27E-06	0.64	7.88E-06	1.73	No significativo
28 Tamaulipas	1.30	1.40E-05	1.12	1.86E-05	0.30	No significativo
29 Tlaxcala	0.66	6.43E-06	0.40	3.42E-06	0.84	No significativo
30 Veracruz	0.07	4.82E-07	0.59	3.54E-06	2.62	Significativo
31 Yucatán	0.15	2.29E-06	0.14	1.28E-06	0.06	No significativo
32 Zacatecas	5.58	8.72E-05	3.36	5.85E-05	1.83	No significativo

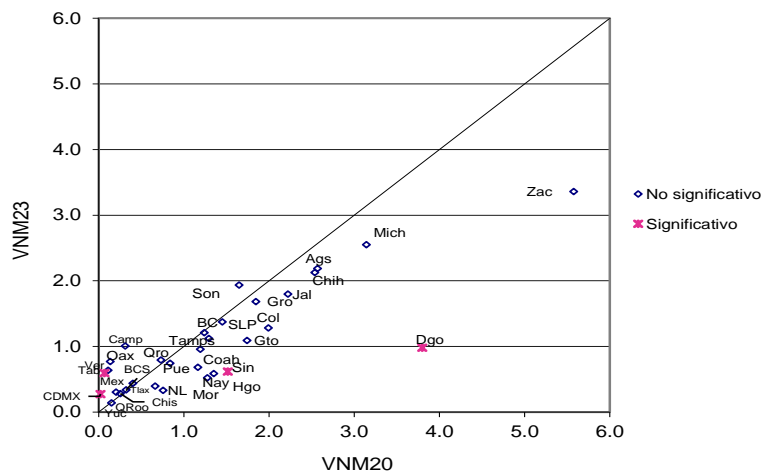

Cuadro 49. Destino del cambio no especificado por entidad federativa, 2020-2023

Entidad federativa	2020		2023		IZI	Significancia estadística del cambio
	Valor del indicador %	Error cuadrático medio	Valor del indicador %	Error cuadrático medio		
Nacional	5.38	2.93E-06	5.65	2.88E-06	1.14	No significativo
1 Aguascalientes	9.00	8.20E-05	6.70	8.37E-05	1.79	No significativo
2 Baja California	9.84	1.16E-04	10.00	1.04E-04	0.11	No significativo
3 Baja California Sur	5.25	5.80E-05	6.46	1.39E-04	0.86	No significativo
4 Campeche	4.20	4.62E-05	3.74	4.33E-05	0.49	No significativo
5 Coahuila	6.01	5.98E-05	5.28	5.72E-05	0.67	No significativo
6 Colima	11.15	1.55E-04	6.69	5.89E-05	3.05	Significativo
7 Chiapas	3.20	4.37E-05	2.37	2.39E-05	1.01	No significativo
8 Chihuahua	5.86	7.30E-05	4.11	3.45E-05	1.69	No significativo
9 Ciudad de México	7.76	8.75E-05	6.71	6.04E-05	0.86	No significativo
10 Durango	4.56	5.95E-05	4.34	4.03E-05	0.22	No significativo
11 Guanajuato	3.66	2.12E-05	3.16	2.51E-05	0.73	No significativo
12 Guerrero	4.48	5.46E-05	2.61	2.30E-05	2.12	Significativo
13 Hidalgo	3.38	3.10E-05	5.01	3.77E-05	1.97	Significativo
14 Jalisco	6.68	3.91E-05	6.86	5.63E-05	0.19	No significativo
15 México	5.59	4.23E-05	8.25	5.47E-05	2.70	Significativo
16 Michoacán	4.30	5.62E-05	2.94	2.28E-05	1.53	No significativo
17 Morelos	6.83	8.86E-05	8.37	1.24E-04	1.06	No significativo
18 Nayarit	3.99	4.06E-05	7.24	1.39E-04	2.42	Significativo
19 Nuevo León	6.70	8.70E-05	7.59	9.20E-05	0.67	No significativo
20 Oaxaca	2.56	5.91E-05	2.75	5.13E-05	0.18	No significativo
21 Puebla	3.71	4.71E-05	4.88	3.11E-05	1.33	No significativo
22 Querétaro	6.32	8.55E-05	7.55	2.03E-04	0.72	No significativo
23 Quintana Roo	14.67	2.68E-04	9.78	2.00E-04	2.26	Significativo
24 San Luis Potosí	4.83	5.90E-05	2.69	3.16E-05	2.24	Significativo
25 Sinaloa	1.89	2.48E-05	6.73	7.50E-05	4.84	Significativo
26 Sonora	4.46	4.94E-05	3.44	4.25E-05	1.06	No significativo
27 Tabasco	5.67	9.76E-05	6.02	8.72E-05	0.25	No significativo
28 Tamaulipas	6.54	7.57E-05	4.88	6.02E-05	1.42	No significativo
29 Tlaxcala	3.93	3.96E-05	5.95	6.05E-05	2.02	Significativo
30 Veracruz	3.86	5.93E-05	4.21	4.83E-05	0.34	No significativo
31 Yucatán	2.70	3.19E-05	4.12	8.46E-05	1.32	No significativo
32 Zacatecas	2.21	2.28E-05	4.78	6.06E-05	2.82	Significativo

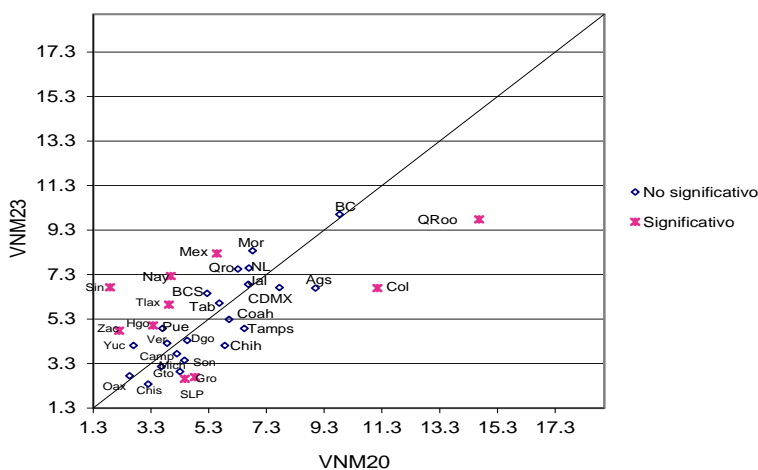

Resultados por entidad federativa  
Indicadores referidos a: Ciudadanos en Lista Nominal

Cuadro 50. Fallecidos con registro electoral por entidad federativa, 2020-2023

Entidad federativa	2020		2023		IZI	Significancia estadística del cambio
	Valor del indicador %	Error cuadrático medio	Valor del indicador %	Error cuadrático medio		
Nacional	0.61	1.74E-07	0.61	1.68E-07	0.05	No significativo
1 Aguascalientes	0.15	1.28E-06	0.27	2.30E-06	0.66	No significativo
2 Baja California	0.81	4.58E-06	0.87	7.12E-06	0.19	No significativo
3 Baja California Sur	0.16	1.16E-06	0.54	4.05E-06	1.66	No significativo
4 Campeche	0.67	5.45E-06	0.23	1.76E-06	1.66	No significativo
5 Coahuila	0.48	3.49E-06	0.51	3.61E-06	0.11	No significativo
6 Colima	0.43	3.53E-06	0.30	2.13E-06	0.57	No significativo
7 Chiapas	0.50	3.56E-06	0.30	3.24E-06	0.75	No significativo
8 Chihuahua	0.88	9.21E-06	0.92	5.76E-06	0.11	No significativo
9 Ciudad de México	0.45	2.58E-06	0.66	3.76E-06	0.83	No significativo
10 Durango	1.45	1.06E-05	1.43	1.09E-05	0.05	No significativo
11 Guanajuato	0.38	2.13E-06	0.64	3.79E-06	1.08	No significativo
12 Guerrero	1.52	1.11E-05	2.41	1.65E-05	1.68	No significativo
13 Hidalgo	0.40	2.91E-06	0.42	3.47E-06	0.09	No significativo
14 Jalisco	0.44	1.93E-06	0.16	6.11E-07	1.75	No significativo
15 México	0.36	1.67E-06	0.33	9.82E-07	0.22	No significativo
16 Michoacán	0.75	3.64E-06	0.93	5.64E-06	0.59	No significativo
17 Morelos	0.67	5.23E-06	0.36	3.31E-06	1.05	No significativo
18 Nayarit	0.95	6.66E-06	1.37	9.26E-06	1.05	No significativo
19 Nuevo León	0.90	5.20E-06	0.82	4.91E-06	0.25	No significativo
20 Oaxaca	0.70	5.52E-06	0.57	4.17E-06	0.40	No significativo
21 Puebla	1.36	9.82E-06	0.66	3.44E-06	1.92	No significativo
22 Querétaro	0.32	3.06E-06	0.19	1.78E-06	0.59	No significativo
23 Quintana Roo	0.23	2.23E-06	0.10	6.52E-07	0.79	No significativo
24 San Luis Potosí	0.58	6.76E-06	1.27	1.74E-05	1.39	No significativo
25 Sinaloa	1.01	9.17E-06	0.45	3.31E-06	1.58	No significativo
26 Sonora	0.16	1.01E-06	0.41	3.49E-06	1.19	No significativo
27 Tabasco	0.29	2.89E-06	0.58	5.35E-06	1.00	No significativo
28 Tamaulipas	0.95	9.33E-06	1.54	2.51E-05	1.00	No significativo
29 Tlaxcala	0.31	2.23E-06	0.31	2.69E-06	0.01	No significativo
30 Veracruz	0.38	2.26E-06	0.19	1.32E-06	1.00	No significativo
31 Yucatán	0.52	3.93E-06	0.49	4.67E-06	0.09	No significativo
32 Zacatecas	0.55	4.86E-06	0.56	4.68E-06	0.03	No significativo

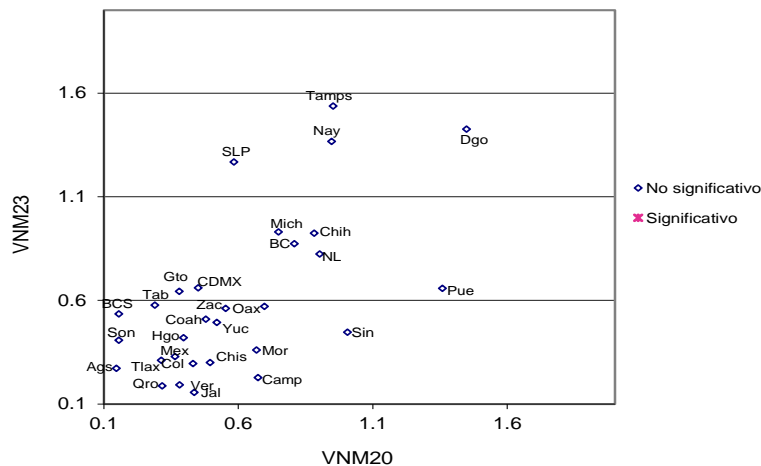

Cuadro 51. Reconocidos que no han vivido en el domicilio por entidad federativa, 2020-2023

Entidad federativa	2020		2023		IZI	Significancia estadística del cambio
	Valor del indicador %	Error cuadrático medio	Valor del indicador %	Error cuadrático medio		
Nacional	0.30	1.11E-07	0.29	1.20E-07	0.10	No significativo
1 Aguascalientes	0.83	1.42E-05	0.20	1.62E-06	1.60	No significativo
2 Baja California	0.56	5.02E-06	0.55	5.65E-06	0.03	No significativo
3 Baja California Sur	0.89	9.01E-06	0.25	3.29E-06	1.84	No significativo
4 Campeche	0.56	5.15E-06	0.80	7.62E-06	0.70	No significativo
5 Coahuila	0.38	5.11E-06	0.24	2.02E-06	0.52	No significativo
6 Colima	0.31	2.23E-06	0.77	5.82E-06	1.65	No significativo
7 Chiapas	0.04	1.50E-07	0.15	1.13E-06	0.96	No significativo
8 Chihuahua	0.11	1.15E-06	0.14	9.29E-07	0.20	No significativo
9 Ciudad de México	0.44	2.66E-06	0.13	7.95E-07	1.67	No significativo
10 Durango	0.31	4.84E-06	0.35	2.84E-06	0.13	No significativo
11 Guanajuato	0.14	6.81E-07	0.18	9.11E-07	0.34	No significativo
12 Guerrero	0.13	9.56E-07	0.02	4.22E-08	1.13	No significativo
13 Hidalgo	0.38	2.30E-06	0.07	5.15E-07	1.86	No significativo
14 Jalisco	0.61	2.20E-06	0.15	1.13E-06	2.50	Significativo
15 México	0.17	1.77E-06	0.45	2.49E-06	1.37	No significativo
16 Michoacán	0.23	1.49E-06	0.36	3.24E-06	0.60	No significativo
17 Morelos	0.54	4.22E-06	0.35	4.35E-06	0.66	No significativo
18 Nayarit	0.62	6.59E-06	0.76	5.87E-06	0.40	No significativo
19 Nuevo León	0.28	2.70E-06	0.31	2.10E-06	0.14	No significativo
20 Oaxaca	0.06	3.95E-07	0.11	1.08E-06	0.38	No significativo
21 Puebla	0.35	3.33E-06	0.30	1.68E-06	0.24	No significativo
22 Querétaro	0.15	1.12E-06	0.42	3.36E-06	1.26	No significativo
23 Quintana Roo	0.70	7.36E-06	0.86	1.27E-05	0.35	No significativo
24 San Luis Potosí	0.29	4.23E-06	0.29	2.82E-06	0.00	No significativo
25 Sinaloa	0.31	5.90E-06	0.39	3.49E-06	0.25	No significativo
26 Sonora	0.31	2.49E-06	0.19	1.52E-06	0.59	No significativo
27 Tabasco	0.11	1.27E-06	0.00	0.00E+00	0.00	No significativo
28 Tamaulipas	0.35	2.56E-06	0.22	1.98E-06	0.60	No significativo
29 Tlaxcala	0.22	2.17E-06	0.00	0.00E+00	1.52	No significativo
30 Veracruz	0.17	1.15E-06	0.51	6.18E-06	1.27	No significativo
31 Yucatán	0.12	1.42E-06	0.34	2.65E-06	1.11	No significativo
32 Zacatecas	0.46	3.33E-06	0.25	2.16E-06	0.91	No significativo

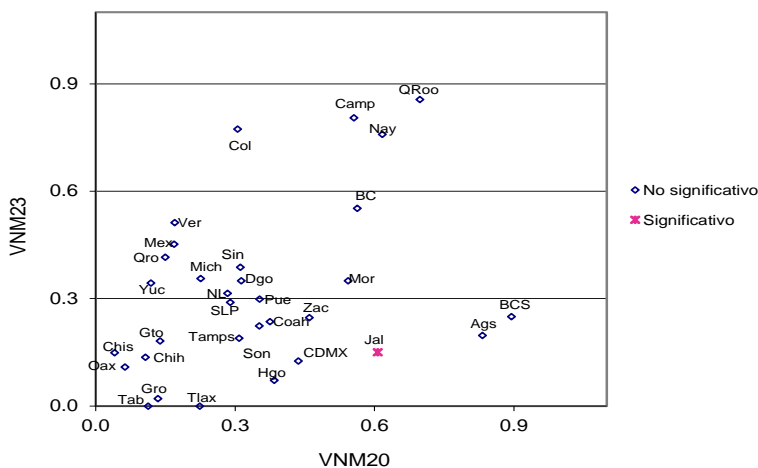

Resultados por entidad federativa  
Indicadores referidos a: Ciudadanos en Lista Nominal

Cuadro 52. Residentes con domicilio mal ubicado por entidad federativa, 2020-2023

Entidad federativa	2020		2023		IZI	Significancia estadística del cambio
	Valor del indicador %	Error cuadrático medio	Valor del indicador %	Error cuadrático medio		
Nacional	0.90	4.88E-07	0.57	2.74E-07	3.83	Significativo
1 Aguascalientes	0.11	1.22E-06	0.20	1.91E-06	0.48	No significativo
2 Baja California	1.01	9.01E-06	0.47	5.28E-06	1.42	No significativo
3 Baja California Sur	0.08	4.15E-07	0.75	5.94E-06	2.69	Significativo
4 Campeche	0.95	1.39E-05	0.30	4.63E-06	1.51	No significativo
5 Coahuila	0.52	4.57E-06	0.54	6.50E-06	0.04	No significativo
6 Colima	0.25	1.40E-06	0.02	4.75E-08	1.86	No significativo
7 Chiapas	0.43	2.95E-06	0.36	5.23E-06	0.23	No significativo
8 Chihuahua	1.43	2.45E-05	0.77	7.26E-06	1.17	No significativo
9 Ciudad de México	2.72	2.26E-05	2.11	1.62E-05	0.98	No significativo
10 Durango	0.31	2.67E-06	0.52	3.77E-06	0.84	No significativo
11 Guanajuato	0.56	2.46E-06	0.36	2.07E-06	0.93	No significativo
12 Guerrero	0.92	1.08E-05	0.66	6.59E-06	0.62	No significativo
13 Hidalgo	0.72	6.34E-06	0.20	2.02E-06	1.79	No significativo
14 Jalisco	0.63	3.79E-06	0.28	1.57E-06	1.54	No significativo
15 México	1.59	1.01E-05	0.78	3.95E-06	2.16	Significativo
16 Michoacán	0.50	5.55E-06	0.54	6.81E-06	0.12	No significativo
17 Morelos	0.40	3.21E-06	0.61	4.90E-06	0.76	No significativo
18 Nayarit	0.45	4.68E-06	0.07	5.10E-07	1.67	No significativo
19 Nuevo León	0.57	6.47E-06	0.25	1.81E-06	1.10	No significativo
20 Oaxaca	0.12	7.11E-07	0.42	4.09E-06	1.36	No significativo
21 Puebla	0.78	7.04E-06	0.44	3.63E-06	1.04	No significativo
22 Querétaro	0.63	4.52E-06	0.52	6.16E-06	0.34	No significativo
23 Quintana Roo	0.16	1.40E-06	0.17	1.44E-06	0.07	No significativo
24 San Luis Potosí	0.27	2.02E-06	0.34	4.44E-06	0.28	No significativo
25 Sinaloa	0.91	1.80E-05	0.31	4.08E-06	1.28	No significativo
26 Sonora	1.14	1.40E-05	0.65	1.01E-05	1.00	No significativo
27 Tabasco	0.11	1.21E-06	0.02	4.68E-08	0.79	No significativo
28 Tamaulipas	0.84	6.00E-06	0.20	1.59E-06	2.33	Significativo
29 Tlaxcala	1.07	1.96E-05	0.38	3.69E-06	1.42	No significativo
30 Veracruz	0.20	1.33E-06	0.25	1.55E-06	0.32	No significativo
31 Yucatán	0.75	6.51E-06	0.00	0.00E+00	2.93	Significativo
32 Zacatecas	0.40	5.89E-06	0.38	4.08E-06	0.08	No significativo

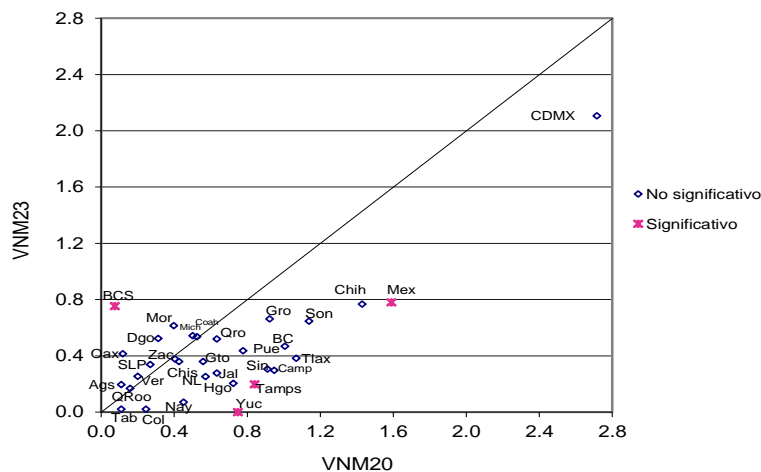

Cuadro 53. Otra causa de no residencia en el domicilio de registro por entidad federativa, 2020-2023

Entidad federativa	2020		2023		IZI	Significancia estadística del cambio
	Valor del indicador %	Error cuadrático medio	Valor del indicador %	Error cuadrático medio		
Nacional	0.36	1.35E-07	0.48	2.31E-07	2.09	Significativo
1 Aguascalientes	0.08	5.34E-07	0.67	5.60E-06	2.40	Significativo
2 Baja California	1.03	7.76E-06	0.72	6.45E-06	0.83	No significativo
3 Baja California Sur	0.43	3.68E-06	0.44	5.73E-06	0.04	No significativo
4 Campeche	0.09	7.23E-07	0.33	2.51E-06	1.37	No significativo
5 Coahuila	0.42	5.42E-06	0.30	3.12E-06	0.39	No significativo
6 Colima	0.48	2.98E-06	0.92	8.34E-06	1.32	No significativo
7 Chiapas	0.06	3.58E-07	0.25	2.16E-06	1.18	No significativo
8 Chihuahua	0.38	5.24E-06	0.44	2.77E-06	0.20	No significativo
9 Ciudad de México	0.50	4.12E-06	0.73	5.06E-06	0.77	No significativo
10 Durango	0.23	1.94E-06	0.52	4.21E-06	1.18	No significativo
11 Guanajuato	0.13	7.08E-07	0.36	1.62E-06	1.53	No significativo
12 Guerrero	0.49	8.61E-06	0.33	2.86E-06	0.47	No significativo
13 Hidalgo	0.09	7.43E-07	1.19	3.58E-05	1.83	No significativo
14 Jalisco	0.74	3.19E-06	0.99	1.13E-05	0.65	No significativo
15 México	0.30	1.60E-06	0.29	9.35E-07	0.08	No significativo
16 Michoacán	0.00	0.00E+00	0.71	1.72E-05	1.71	No significativo
17 Morelos	0.50	6.22E-06	0.70	8.88E-06	0.51	No significativo
18 Nayarit	0.45	3.66E-06	0.64	5.47E-06	0.63	No significativo
19 Nuevo León	0.50	2.92E-06	0.54	3.54E-06	0.14	No significativo
20 Oaxaca	0.43	5.87E-06	0.22	2.15E-06	0.73	No significativo
21 Puebla	0.00	0.00E+00	0.40	4.40E-06	1.93	No significativo
22 Querétaro	0.87	8.76E-06	0.22	1.54E-06	2.01	Significativo
23 Quintana Roo	0.02	4.91E-08	0.32	4.95E-06	1.35	No significativo
24 San Luis Potosí	0.24	1.82E-06	0.70	5.43E-06	1.69	No significativo
25 Sinaloa	0.33	4.36E-06	0.29	2.56E-06	0.15	No significativo
26 Sonora	0.50	3.76E-06	0.07	4.75E-07	2.09	Significativo
27 Tabasco	0.00	0.00E+00	0.11	1.17E-06	1.00	No significativo
28 Tamaulipas	0.60	7.57E-06	0.60	6.84E-06	0.00	No significativo
29 Tlaxcala	0.22	1.72E-06	0.30	3.43E-06	0.37	No significativo
30 Veracruz	0.38	2.28E-06	0.41	7.09E-06	0.11	No significativo
31 Yucatán	0.20	1.77E-06	0.35	3.07E-06	0.70	No significativo
32 Zacatecas	0.25	1.86E-06	0.31	1.86E-06	0.35	No significativo

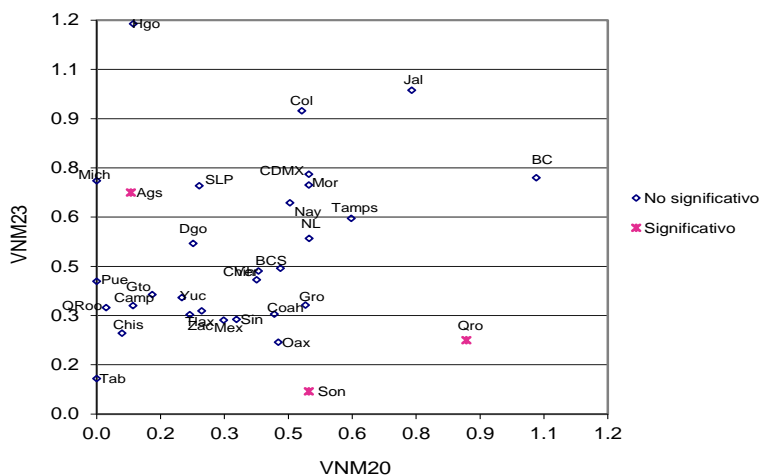



Resultados por entidad federativa  
Indicadores referidos a: Ciudadanos en Lista Nominal

Cuadro 54. Causa de no residencia no especificada por entidad federativa, 2020-2023

Entidad federativa	2020		2023		IZI	Significancia estadística del cambio
	Valor del indicador %	Error cuadrático medio	Valor del indicador %	Error cuadrático medio		
Nacional	2.87	1.62E-06	3.75	2.23E-06	4.47	Significativo
1 Aguascalientes	0.00	0.00E+00	5.22	6.86E-05	6.30	Significativo
2 Baja California	4.28	4.81E-05	7.96	1.00E-04	3.03	Significativo
3 Baja California Sur	11.31	2.02E-04	8.96	2.61E-04	1.09	No significativo
4 Campeche	1.69	2.83E-05	3.15	4.58E-05	1.70	No significativo
5 Coahuila	4.58	3.83E-05	4.25	7.40E-05	0.31	No significativo
6 Colima	2.51	2.96E-05	5.70	9.07E-05	2.92	Significativo
7 Chiapas	0.95	1.18E-05	2.33	4.68E-05	1.80	No significativo
8 Chihuahua	3.76	6.92E-05	3.73	5.65E-05	0.03	No significativo
9 Ciudad de México	4.56	4.65E-05	5.33	7.22E-05	0.71	No significativo
10 Durango	3.07	1.89E-05	4.27	5.10E-05	1.44	No significativo
11 Guanajuato	2.91	3.72E-05	3.54	2.81E-05	0.78	No significativo
12 Guerrero	1.97	3.48E-05	2.15	2.62E-05	0.22	No significativo
13 Hidalgo	1.13	9.13E-06	2.39	3.52E-05	1.89	No significativo
14 Jalisco	5.98	3.77E-05	4.66	5.35E-05	1.38	No significativo
15 México	2.02	2.14E-05	2.84	1.30E-05	1.39	No significativo
16 Michoacán	1.87	2.28E-05	2.41	3.42E-05	0.71	No significativo
17 Morelos	3.45	4.12E-05	3.99	4.63E-05	0.58	No significativo
18 Nayarit	3.51	2.30E-05	2.67	3.19E-05	1.14	No significativo
19 Nuevo León	3.11	3.18E-05	4.49	8.95E-05	1.25	No significativo
20 Oaxaca	0.43	4.57E-06	1.47	1.35E-05	2.45	Significativo
21 Puebla	1.66	3.29E-05	2.62	3.72E-05	1.15	No significativo
22 Querétaro	2.36	3.10E-05	3.33	5.72E-05	1.03	No significativo
23 Quintana Roo	10.54	3.08E-04	18.05	5.57E-04	2.55	Significativo
24 San Luis Potosí	2.33	3.33E-05	2.49	2.14E-05	0.22	No significativo
25 Sinaloa	2.40	2.89E-05	2.55	4.08E-05	0.18	No significativo
26 Sonora	3.31	5.47E-05	3.97	8.20E-05	0.57	No significativo
27 Tabasco	0.61	7.59E-06	2.38	4.42E-05	2.47	Significativo
28 Tamaulipas	3.74	2.99E-05	4.16	4.76E-05	0.48	No significativo
29 Tlaxcala	1.12	1.29E-05	0.56	6.51E-06	1.26	No significativo
30 Veracruz	1.77	2.39E-05	3.26	5.55E-05	1.67	No significativo
31 Yucatán	2.49	3.09E-05	2.83	4.25E-05	0.39	No significativo
32 Zacatecas	1.01	7.51E-06	1.73	3.42E-05	1.11	No significativo

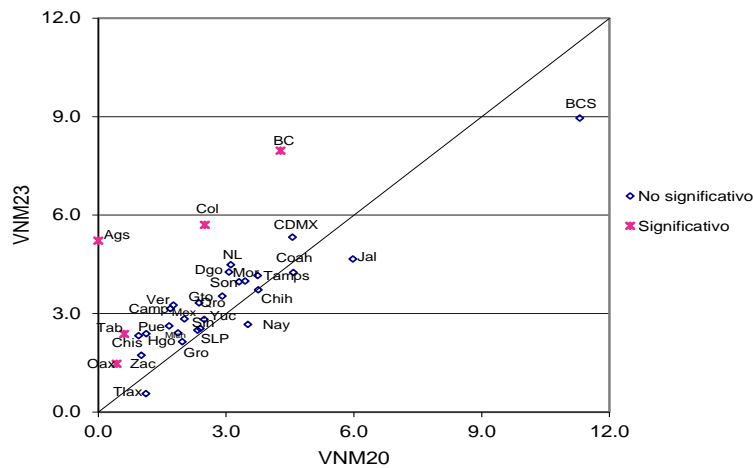

Cuadro 55. Error en la sección del registro electoral por entidad federativa, 2020-2023

Entidad federativa	2020		2023		IZI	Significancia estadística del cambio
	Valor del indicador %	Error cuadrático medio	Valor del indicador %	Error cuadrático medio		
Nacional	1.27	6.55E-07	0.74	3.77E-07	5.18	Significativo
1 Aguascalientes	0.11	1.22E-06	0.19	1.85E-06	0.47	No significativo
2 Baja California	1.56	1.57E-05	0.74	6.76E-06	1.71	No significativo
3 Baja California Sur	0.41	2.35E-06	0.75	5.79E-06	1.17	No significativo
4 Campeche	1.12	1.47E-05	0.29	4.42E-06	1.90	No significativo
5 Coahuila	1.23	1.75E-05	0.94	1.43E-05	0.51	No significativo
6 Colima	0.41	3.63E-06	0.19	1.32E-06	0.98	No significativo
7 Chiapas	0.60	5.70E-06	0.42	5.43E-06	0.56	No significativo
8 Chihuahua	1.90	3.20E-05	0.79	7.45E-06	1.76	No significativo
9 Ciudad de México	3.49	2.48E-05	2.26	1.60E-05	1.92	No significativo
10 Durango	0.53	5.11E-06	0.87	7.32E-06	0.97	No significativo
11 Guanajuato	0.66	3.46E-06	0.51	2.99E-06	0.62	No significativo
12 Guerrero	1.21	1.50E-05	0.80	8.79E-06	0.84	No significativo
13 Hidalgo	0.87	6.84E-06	0.31	3.03E-06	1.80	No significativo
14 Jalisco	1.32	8.25E-06	0.44	3.62E-06	2.56	Significativo
15 México	2.14	1.36E-05	1.18	7.77E-06	2.07	Significativo
16 Michoacán	0.72	7.21E-06	0.59	6.81E-06	0.37	No significativo
17 Morelos	0.38	3.00E-06	0.60	4.74E-06	0.80	No significativo
18 Nayarit	0.77	7.33E-06	0.07	4.95E-07	2.49	Significativo
19 Nuevo León	0.62	6.44E-06	0.39	2.55E-06	0.80	No significativo
20 Oaxaca	0.12	6.98E-07	0.42	4.04E-06	1.37	No significativo
21 Puebla	0.92	7.82E-06	0.80	7.45E-06	0.33	No significativo
22 Querétaro	1.16	9.04E-06	0.60	6.52E-06	1.41	No significativo
23 Quintana Roo	0.64	8.09E-06	0.61	9.85E-06	0.07	No significativo
24 San Luis Potosí	0.42	4.41E-06	0.35	4.28E-06	0.24	No significativo
25 Sinaloa	1.36	2.72E-05	0.47	4.61E-06	1.58	No significativo
26 Sonora	1.78	3.48E-05	0.83	1.04E-05	1.41	No significativo
27 Tabasco	0.28	2.80E-06	0.02	4.58E-08	1.56	No significativo
28 Tamaulipas	1.23	1.29E-05	0.19	1.47E-06	2.74	Significativo
29 Tlaxcala	1.17	2.03E-05	0.45	3.70E-06	1.47	No significativo
30 Veracruz	0.33	2.14E-06	0.43	3.02E-06	0.46	No significativo
31 Yucatán	0.94	7.82E-06	0.00	0.00E+00	3.35	Significativo
32 Zacatecas	0.72	9.67E-06	0.37	3.98E-06	0.92	No significativo

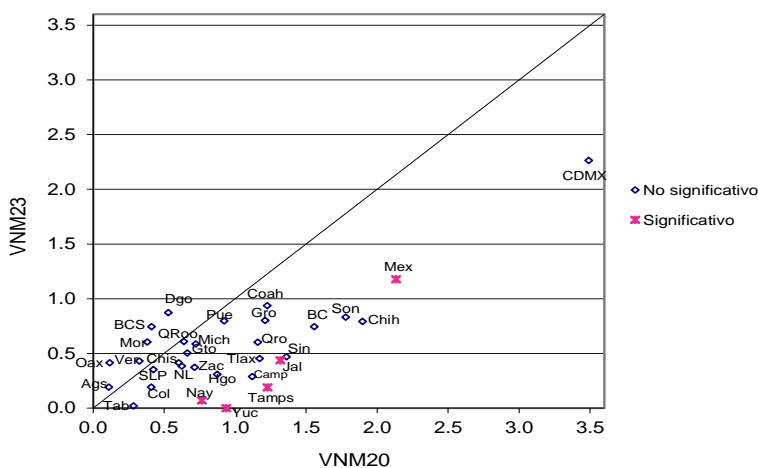

Resultados por entidad federativa  
Indicadores referidos a: Ciudadanos en Lista Nominal

Cuadro 56. Ciudadanos no reconocidos con registro electoral por entidad federativa, 2020-2023

Entidad federativa	2020		2023		IZI	Significancia estadística del cambio
	Valor del indicador %	Error cuadrático medio	Valor del indicador %	Error cuadrático medio		
Nacional	3.92	2.33E-06	5.12	3.10E-06	5.14	Significativo
1 Aguascalientes	0.00	0.00E+00	5.79	6.91E-05	6.96	Significativo
2 Baja California	7.37	8.41E-05	10.32	1.25E-04	2.04	Significativo
3 Baja California Sur	18.46	3.05E-04	9.57	2.55E-04	3.75	Significativo
4 Campeche	2.94	5.71E-05	4.54	5.86E-05	1.49	No significativo
5 Coahuila	5.07	4.41E-05	5.62	1.03E-04	0.45	No significativo
6 Colima	2.68	3.17E-05	6.02	1.05E-04	2.86	Significativo
7 Chiapas	1.53	2.32E-05	4.00	7.31E-05	2.51	Significativo
8 Chihuahua	5.63	1.30E-04	4.54	6.44E-05	0.78	No significativo
9 Ciudad de México	5.91	6.06E-05	6.64	8.30E-05	0.61	No significativo
10 Durango	3.90	3.14E-05	5.98	5.76E-05	2.20	Significativo
11 Guanajuato	3.46	3.74E-05	4.29	3.70E-05	0.97	No significativo
12 Guerrero	2.57	4.27E-05	3.21	6.40E-05	0.62	No significativo
13 Hidalgo	2.41	2.22E-05	6.78	1.16E-04	3.73	Significativo
14 Jalisco	7.44	5.40E-05	6.97	9.70E-05	0.38	No significativo
15 México	2.89	3.16E-05	3.60	1.79E-05	1.01	No significativo
16 Michoacán	2.27	2.94E-05	3.76	9.47E-05	1.34	No significativo
17 Morelos	6.29	7.59E-05	5.26	6.08E-05	0.88	No significativo
18 Nayarit	3.97	2.02E-05	3.29	4.66E-05	0.83	No significativo
19 Nuevo León	4.98	8.13E-05	6.47	1.09E-04	1.08	No significativo
20 Oaxaca	1.26	2.48E-05	2.28	2.91E-05	1.40	No significativo
21 Puebla	1.92	3.40E-05	3.61	5.26E-05	1.82	No significativo
22 Querétaro	3.29	4.82E-05	4.07	6.07E-05	0.76	No significativo
23 Quintana Roo	13.30	3.77E-04	19.48	5.41E-04	2.04	Significativo
24 San Luis Potosí	2.60	3.43E-05	3.80	2.80E-05	1.51	No significativo
25 Sinaloa	2.94	3.72E-05	5.14	1.08E-04	1.83	No significativo
26 Sonora	4.33	7.45E-05	4.88	9.55E-05	0.42	No significativo
27 Tabasco	0.69	8.07E-06	2.98	4.83E-05	3.05	Significativo
28 Tamaulipas	4.99	4.49E-05	6.64	9.96E-05	1.38	No significativo
29 Tlaxcala	1.67	2.34E-05	0.98	7.83E-06	1.24	No significativo
30 Veracruz	2.46	3.16E-05	4.21	6.31E-05	1.80	No significativo
31 Yucatán	2.71	2.95E-05	5.14	9.36E-05	2.20	Significativo
32 Zacatecas	1.56	1.01E-05	2.74	6.50E-05	1.35	No significativo

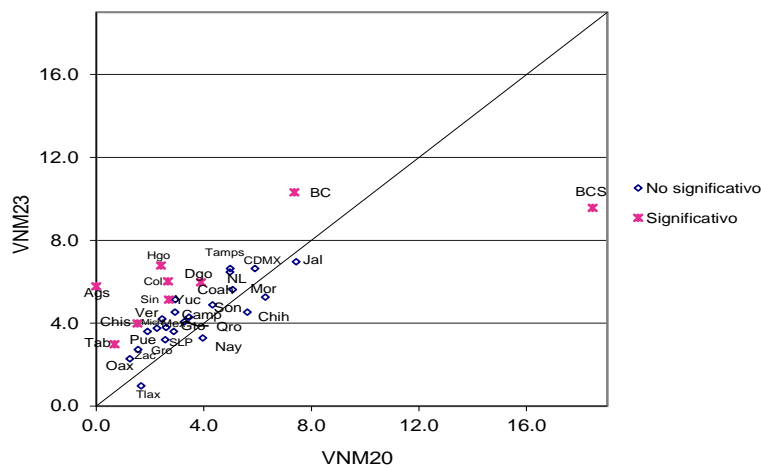

**Cuadro 57. Ciudadanos no reconocidos y el domicilio es vivienda habitada por entidad federativa, 2020-2023**

Entidad federativa	2020		2023		IZI	Significancia estadística del cambio
	Valor del indicador %	Error cuadrático medio	Valor del indicador %	Error cuadrático medio		
Nacional	2.63	1.36E-06	3.58	2.02E-06	5.18	Significativo
1 Aguascalientes	0.00	0.00E+00	4.08	3.14E-05	7.28	Significativo
2 Baja California	4.99	4.42E-05	7.73	9.41E-05	2.33	Significativo
3 Baja California Sur	15.86	2.85E-04	7.94	2.65E-04	3.37	Significativo
4 Campeche	1.64	3.22E-05	3.39	4.87E-05	1.94	No significativo
5 Coahuila	3.12	2.28E-05	4.04	6.24E-05	1.00	No significativo
6 Colima	2.39	2.59E-05	3.82	4.36E-05	1.72	No significativo
7 Chiapas	0.95	1.62E-05	1.63	2.26E-05	1.11	No significativo
8 Chihuahua	3.14	5.85E-05	3.44	4.06E-05	0.30	No significativo
9 Ciudad de México	4.87	5.05E-05	5.50	6.29E-05	0.59	No significativo
10 Durango	2.48	1.91E-05	3.90	4.12E-05	1.83	No significativo
11 Guanajuato	2.08	1.33E-05	2.29	1.49E-05	0.41	No significativo
12 Guerrero	1.60	2.26E-05	1.94	2.87E-05	0.47	No significativo
13 Hidalgo	1.08	9.45E-06	2.48	3.73E-05	2.05	Significativo
14 Jalisco	5.37	3.69E-05	5.47	6.95E-05	0.09	No significativo
15 México	1.50	1.01E-05	2.69	1.21E-05	2.51	Significativo
16 Michoacán	1.11	1.02E-05	1.53	1.98E-05	0.77	No significativo
17 Morelos	3.69	4.48E-05	3.76	5.68E-05	0.07	No significativo
18 Nayarit	2.55	1.28E-05	2.22	3.11E-05	0.50	No significativo
19 Nuevo León	4.15	6.69E-05	5.23	8.97E-05	0.87	No significativo
20 Oaxaca	0.43	4.57E-06	0.69	3.50E-06	0.92	No significativo
21 Puebla	1.43	2.30E-05	3.01	3.71E-05	2.05	Significativo
22 Querétaro	1.95	1.97E-05	3.34	4.70E-05	1.70	No significativo
23 Quintana Roo	10.65	3.36E-04	16.35	4.34E-04	2.05	Significativo
24 San Luis Potosí	1.70	2.00E-05	1.65	1.40E-05	0.08	No significativo
25 Sinaloa	2.08	2.75E-05	3.19	6.83E-05	1.13	No significativo
26 Sonora	3.03	4.51E-05	3.26	3.47E-05	0.26	No significativo
27 Tabasco	0.48	4.92E-06	1.86	2.39E-05	2.58	Significativo
28 Tamaulipas	3.12	3.20E-05	5.21	8.08E-05	1.97	Significativo
29 Tlaxcala	1.11	1.10E-05	0.56	4.74E-06	1.39	No significativo
30 Veracruz	1.46	1.82E-05	2.77	4.23E-05	1.69	No significativo
31 Yucatán	1.51	1.89E-05	2.83	5.54E-05	1.54	No significativo
32 Zacatecas	0.63	5.13E-06	1.82	3.90E-05	1.79	No significativo

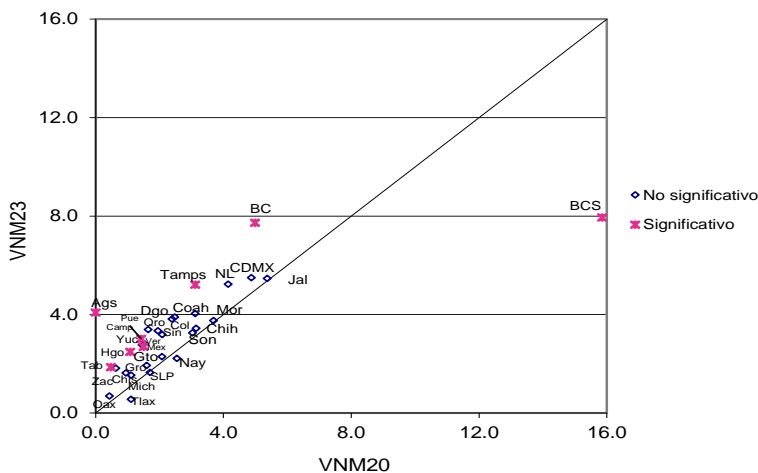

Resultados por entidad federativa  
Indicadores referidos a: Ciudadanos en Lista Nominal

**Cuadro 58. Ciudadanos no reconocidos y el domicilio es predio no habitado por entidad federativa, 2020-2023**

Entidad federativa	2020		2023		IZI	Significancia estadística del cambio
	Valor del indicador %	Error cuadrático medio	Valor del indicador %	Error cuadrático medio		
Nacional	0.76	3.70E-07	0.89	3.12E-07	1.50	No significativo
1 Aguascalientes	0.00	0.00E+00	1.62	2.53E-05	3.22	Significativo
2 Baja California	0.85	5.67E-06	1.16	6.60E-06	0.88	No significativo
3 Baja California Sur	1.42	1.01E-05	1.24	1.09E-05	0.40	No significativo
4 Campeche	0.46	5.36E-06	0.62	4.33E-06	0.50	No significativo
5 Coahuila	1.75	1.34E-05	1.26	1.15E-05	0.99	No significativo
6 Colima	0.20	2.03E-06	2.19	3.15E-05	3.44	Significativo
7 Chiapas	0.12	5.06E-07	0.70	9.78E-06	1.81	No significativo
8 Chihuahua	1.30	1.94E-05	0.79	7.06E-06	0.99	No significativo
9 Ciudad de México	0.46	1.90E-06	0.38	1.93E-06	0.42	No significativo
10 Durango	0.71	6.14E-06	0.97	8.26E-06	0.70	No significativo
11 Guanajuato	1.17	1.05E-05	1.63	1.07E-05	0.99	No significativo
12 Guerrero	0.43	3.61E-06	0.65	7.01E-06	0.68	No significativo
13 Hidalgo	0.14	9.24E-07	0.73	6.07E-06	2.23	Significativo
14 Jalisco	1.65	8.44E-06	1.40	1.10E-05	0.56	No significativo
15 México	0.74	9.75E-06	0.58	1.95E-06	0.48	No significativo
16 Michoacán	0.81	5.14E-06	1.07	1.74E-05	0.56	No significativo
17 Morelos	0.86	1.12E-05	0.88	6.65E-06	0.05	No significativo
18 Nayarit	0.96	8.75E-06	0.79	8.10E-06	0.41	No significativo
19 Nuevo León	0.62	4.01E-06	1.20	9.19E-06	1.58	No significativo
20 Oaxaca	0.02	3.57E-08	0.78	1.03E-05	2.36	Significativo
21 Puebla	0.23	1.79E-06	0.37	4.13E-06	0.57	No significativo
22 Querétaro	0.95	9.25E-06	0.54	7.15E-06	1.01	No significativo
23 Quintana Roo	2.44	4.41E-05	3.02	3.85E-05	0.64	No significativo
24 San Luis Potosí	0.72	1.38E-05	1.03	8.35E-06	0.65	No significativo
25 Sinaloa	0.70	7.48E-06	0.56	4.54E-06	0.40	No significativo
26 Sonora	1.21	1.75E-05	1.52	2.79E-05	0.46	No significativo
27 Tabasco	0.13	8.25E-07	0.58	9.57E-06	1.40	No significativo
28 Tamaulipas	1.53	8.50E-06	1.01	9.83E-06	1.21	No significativo
29 Tlaxcala	0.20	2.06E-06	0.08	4.06E-07	0.79	No significativo
30 Veracruz	0.38	4.42E-06	0.73	5.77E-06	1.09	No significativo
31 Yucatán	0.98	9.52E-06	0.79	8.97E-06	0.44	No significativo
32 Zacatecas	0.57	4.44E-06	0.25	3.11E-06	1.15	No significativo

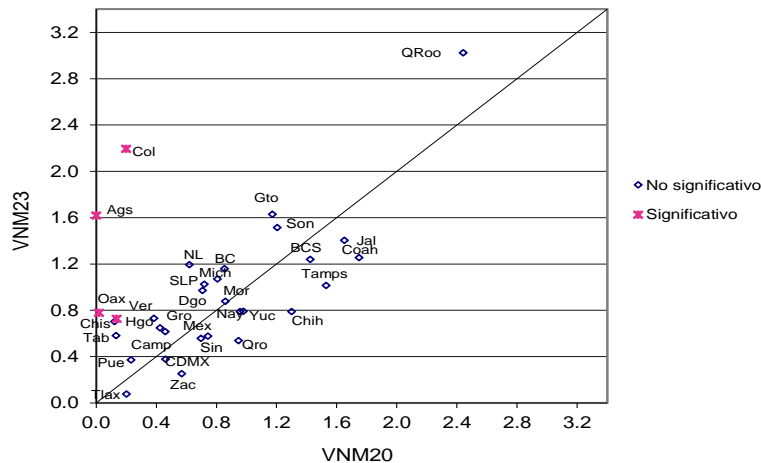

**Cuadro 59. Domicilios no localizados de los ciudadanos con registro electoral por entidad federativa, 2020-2023**

Entidad federativa	2020		2023		IZI	Significancia estadística del cambio
	Valor del indicador %	Error cuadrático medio	Valor del indicador %	Error cuadrático medio		
Nacional	0.60	3.70E-07	0.70	3.41E-07	1.23	No significativo
1 Aguascalientes	0.00	0.00E+00	0.08	5.95E-07	1.00	No significativo
2 Baja California	1.84	2.12E-05	1.48	2.31E-05	0.54	No significativo
3 Baja California Sur	1.41	1.71E-05	0.42	4.21E-06	2.16	Significativo
4 Campeche	0.94	7.66E-06	0.76	8.19E-06	0.45	No significativo
5 Coahuila	0.21	2.39E-06	0.41	9.75E-06	0.57	No significativo
6 Colima	0.09	7.61E-07	0.00	0.00E+00	0.00	No significativo
7 Chiapas	0.56	4.02E-06	1.70	2.95E-05	1.97	Significativo
8 Chihuahua	1.24	1.77E-05	0.38	3.65E-06	1.86	No significativo
9 Ciudad de México	0.61	3.65E-06	0.80	6.65E-06	0.60	No significativo
10 Durango	0.74	1.48E-05	1.27	1.49E-05	0.98	No significativo
11 Guanajuato	0.39	2.58E-06	0.41	2.68E-06	0.06	No significativo
12 Guerrero	0.55	4.76E-06	0.64	5.84E-06	0.25	No significativo
13 Hidalgo	1.21	1.25E-05	3.83	5.17E-05	3.28	Significativo
14 Jalisco	0.44	2.47E-06	0.08	5.74E-07	2.07	Significativo
15 México	0.72	9.40E-06	0.36	1.19E-06	1.09	No significativo
16 Michoacán	0.36	2.47E-06	1.19	2.68E-05	1.55	No significativo
17 Morelos	1.82	2.17E-05	0.65	7.39E-06	2.17	Significativo
18 Nayarit	0.55	6.14E-06	0.44	5.15E-06	0.31	No significativo
19 Nuevo León	0.21	1.38E-06	0.00	0.00E+00	1.79	No significativo
20 Oaxaca	0.81	1.70E-05	1.03	1.81E-05	0.36	No significativo
21 Puebla	0.26	2.46E-06	0.22	1.55E-06	0.17	No significativo
22 Querétaro	0.40	3.64E-06	0.20	2.02E-06	0.83	No significativo
23 Quintana Roo	1.99	1.66E-04	0.11	8.70E-07	1.45	No significativo
24 San Luis Potosí	0.19	1.75E-06	1.29	1.85E-05	2.46	Significativo
25 Sinaloa	0.18	1.16E-06	1.46	2.48E-05	2.51	Significativo
26 Sonora	0.10	9.90E-07	0.10	9.95E-07	0.00	No significativo
27 Tabasco	0.08	7.06E-07	0.80	7.69E-06	2.46	Significativo
28 Tamaulipas	0.44	4.73E-06	0.42	3.70E-06	0.07	No significativo
29 Tlaxcala	0.36	3.30E-06	0.34	2.19E-06	0.09	No significativo
30 Veracruz	0.63	5.68E-06	0.73	8.83E-06	0.26	No significativo
31 Yucatán	0.23	2.62E-06	1.56	4.69E-05	1.90	No significativo
32 Zacatecas	0.37	2.77E-06	0.67	1.30E-05	0.78	No significativo

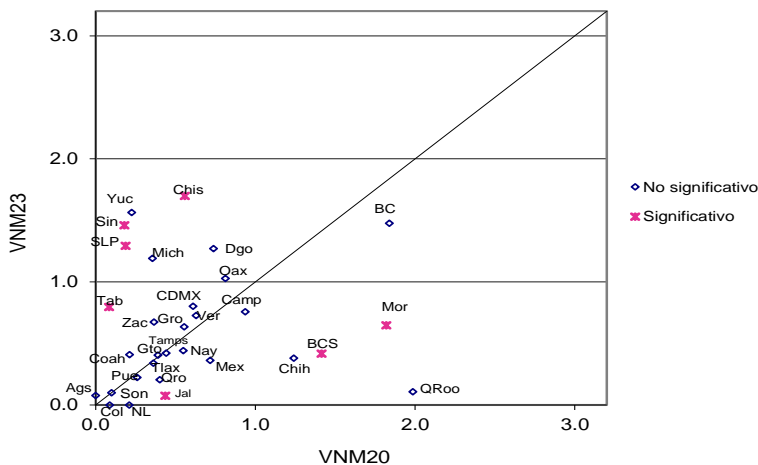

## 5.2. Padrón Electoral







## 5.2.1. Resultados nacionales

Cuadro 60. Situación de residencia y causa de no residencia en el domicilio de registro de los ciudadanos inscritos en el Padrón Electoral, 2023

Indicador	Estimación del indicador %	Intervalo de confianza (95%)		Precisión %	Error estándar %	Error cuadrático medio
		Límite inferior	Límite superior			
Residentes en la sección de registro	87.93	87.46	88.40	0.47	0.24	5.68E-06
Residentes en el domicilio de registro	79.06	78.47	79.64	0.59	0.30	8.90E-06
Causas de no residencia en el domicilio del registro electoral:						
Cambio de domicilio no reportado	15.21	14.71	15.70	0.49	0.25	6.33E-06
Al mismo municipio	5.69	5.39	5.98	0.29	0.15	2.21E-06
A otro municipio dentro del mismo estado	1.70	1.54	1.86	0.16	0.08	6.66E-07
A otro estado	1.24	1.09	1.39	0.15	0.07	5.51E-07
A otro país	0.94	0.82	1.06	0.12	0.06	3.76E-07
Destino del cambio no especificado	5.64	5.31	5.97	0.33	0.17	2.86E-06
Fallecidos con registro electoral	0.61	0.53	0.69	0.08	0.04	1.66E-07
Reconocidos que no han vivido en el domicilio	0.29	0.22	0.36	0.07	0.03	1.18E-07
Suspendidos de derechos políticos	0.02	0.01	0.04	0.02	0.01	7.47E-09
Residentes con domicilio mal ubicado	0.57	0.47	0.67	0.10	0.05	2.69E-07
Otra causa de no residencia en el domicilio de registro	0.48	0.39	0.58	0.09	0.05	2.29E-07
Causa de no residencia no especificada	3.76	3.47	4.05	0.29	0.15	2.22E-06
Error en la sección del registro electoral	0.74	0.62	0.86	0.12	0.06	3.71E-07
Ciudadanos no reconocidos con registro electoral	5.14	4.80	5.49	0.34	0.18	3.09E-06
Ciudadanos no reconocidos y el domicilio es vivienda habitada	3.60	3.32	3.88	0.28	0.14	2.02E-06
Ciudadanos no reconocidos y el domicilio es predio no habitado	0.90	0.79	1.00	0.11	0.06	3.11E-07
Domicilios no localizados de los ciudadanos con registro electoral	0.70	0.59	0.82	0.11	0.06	3.36E-07

**Resultados Nacionales**  
Indicadores referidos a: Ciudadanos en Padrón Electoral

**Cuadro 61. Residentes habituales inscritos en el Padrón Electoral ausentes al momento de la entrevista según causa y tiempo de ausencia, y lugar en el que se encontraban, 2023**

Indicador	Estimación del indicador %	Intervalo de confianza (95%)		Precisión %	Error estándar %	Error cuadrático medio
		Límite inferior	Límite superior			
Residentes habituales ausentes al momento de la entrevista	34.07	33.25	34.90	0.82	0.42	1.76E-05
Causas de ausencia:						
Estaba trabajando	26.28	25.53	27.03	0.75	0.38	1.47E-05
Estaba estudiando	1.83	1.67	1.99	0.16	0.08	6.61E-07
Estaba de viaje, vacaciones, paseo o asunto personal	4.77	4.48	5.06	0.29	0.15	2.20E-06
Estaba enfermo u hospitalizado	0.64	0.55	0.74	0.10	0.05	2.35E-07
Otra causa	0.26	0.21	0.32	0.06	0.03	8.83E-08
No se especificó la causa	0.29	0.22	0.35	0.06	0.03	9.62E-08
Tiempo de ausencia:						
Regresa diario	18.38	17.57	19.20	0.82	0.42	1.73E-05
De un día a un mes	7.69	7.23	8.16	0.47	0.24	5.70E-06
De uno a seis meses	3.43	3.09	3.77	0.34	0.17	3.01E-06
Más de seis meses y menos de un año	0.31	0.23	0.38	0.08	0.04	1.55E-07
Un año o más	0.64	0.53	0.76	0.11	0.06	3.41E-07
Tiempo de ausencia no especificado	3.62	3.27	3.97	0.35	0.18	3.20E-06
Lugar en el que estudian o trabajan los ciudadanos ausentes:						
Mismo municipio	16.98	16.27	17.69	0.71	0.36	1.31E-05
Otro municipio de la entidad	4.18	3.88	4.49	0.31	0.16	2.46E-06
Otra entidad	3.63	3.27	4.00	0.36	0.18	3.40E-06
Fuera del país	1.18	1.02	1.34	0.16	0.08	6.52E-07
No especificó lugar	2.13	1.88	2.38	0.25	0.13	1.64E-06

## 5.2.2. Comparación nacional 2020 – 2023

Cuadro 62. Comparación de la situación de residencia y causa de no residencia en el domicilio de registro de los ciudadanos inscritos en el Padrón Electoral, 2020 - 2023

Indicador	2020		2023		IZI	Significancia estadística del cambio
	Valor del indicador %	Error cuadrático medio	Valor del indicador %	Error cuadrático medio		
Residentes en la sección de registro	87.21	5.47E-06	87.93	5.68E-06	2.17	Significativo
Residentes en el domicilio de registro	78.90	7.54E-06	79.06	8.90E-06	0.40	No significativo
Causas de no residencia en el domicilio del registro electoral:						
Cambio de domicilio no reportado	16.03	6.47E-06	15.21	6.33E-06	2.30	Significativo
Al mismo municipio	5.87	2.32E-06	5.69	2.21E-06	0.89	No significativo
A otro municipio dentro del mismo estado	2.41	1.23E-06	1.70	6.66E-07	5.18	Significativo
A otro estado	1.33	4.62E-07	1.24	5.51E-07	0.87	No significativo
A otro país	1.10	3.78E-07	0.94	3.76E-07	1.78	No significativo
Destino del cambio no especificado	5.32	2.87E-06	5.64	2.86E-06	1.34	No significativo
Fallecidos con registro electoral	0.60	1.69E-07	0.61	1.66E-07	0.21	No significativo
Reconocidos que no han vivido en el domicilio	0.30	1.07E-07	0.29	1.18E-07	0.14	No significativo
Suspendidos de derechos políticos	0.05	2.10E-08	0.02	7.47E-09	1.57	No significativo
Residentes con domicilio mal ubicado	0.90	4.74E-07	0.57	2.69E-07	3.91	Significativo
Otra causa de no residencia en el domicilio de registro	0.36	1.32E-07	0.48	2.29E-07	2.06	Significativo
Causa de no residencia no especificada	2.87	1.56E-06	3.76	2.22E-06	4.62	Significativo
Error en la sección del registro electoral	1.26	6.44E-07	0.74	3.71E-07	5.18	Significativo
Ciudadanos no reconocidos con registro electoral	3.91	2.25E-06	5.14	3.09E-06	5.35	Significativo
Ciudadanos no reconocidos y el domicilio es vivienda habitada	2.62	1.31E-06	3.60	2.02E-06	5.33	Significativo
Ciudadanos no reconocidos y el domicilio es predio no habitado	0.76	3.57E-07	0.90	3.11E-07	1.66	No significativo
Domicilios no localizados de los ciudadanos con registro electoral	0.59	3.57E-07	0.70	3.36E-07	1.31	No significativo

**Resultados Nacionales**  
Indicadores referidos a: Ciudadanos en Padrón Electoral

**Cuadro 63. Comparación de los residentes habituales inscritos en el Padrón Electoral ausentes al momento de la entrevista según causa y tiempo de ausencia, y lugar en el que se encontraban 2020 - 2023**

Indicador	2020		2023		IZI	Significancia estadística del cambio
	Valor del indicador %	Error cuadrático medio	Valor del indicador %	Error cuadrático medio		
Residentes habituales ausentes al momento de la entrevista	34.75	1.75E-05	34.07	1.76E-05	1.15	No significativo
Causas de ausencia:						
Estaba trabajando	27.41	1.42E-05	26.28	1.47E-05	2.09	Significativo
Estaba estudiando	2.37	9.46E-07	1.83	6.61E-07	4.21	Significativo
Estaba de viaje, vacaciones, paseo o asunto personal	3.68	1.52E-06	4.77	2.20E-06	5.62	Significativo
Estaba enfermo u hospitalizado	0.72	2.60E-07	0.64	2.35E-07	1.16	No significativo
Otra causa	0.13	3.41E-08	0.26	8.83E-08	3.93	Significativo
No sabe	0.45	2.75E-07	0.29	9.62E-08	2.62	Significativo
Tiempo de ausencia:						
Regresa diario	20.38	1.67E-05	18.38	1.73E-05	3.43	Significativo
De un día a un mes	8.09	5.76E-06	7.69	5.70E-06	1.17	No significativo
De uno a seis meses	2.95	2.45E-06	3.43	3.01E-06	2.07	Significativo
Más de seis meses y menos de un año	0.17	1.03E-07	0.31	1.55E-07	2.74	Significativo
Un año o más	0.42	2.68E-07	0.64	3.41E-07	2.83	Significativo
Tiempo de ausencia no especificado	2.74	1.79E-06	3.62	3.20E-06	3.91	Significativo
Lugar en el que estudian o trabajan los ciudadanos ausentes:						
Mismo municipio	15.91	1.12E-05	16.98	1.31E-05	2.19	Significativo
Otro municipio de la entidad	7.88	5.47E-06	4.18	2.46E-06	13.12	Significativo
Otra entidad	3.32	3.33E-06	3.63	3.40E-06	1.19	No significativo
Fuera del país	0.63	2.82E-07	1.18	6.52E-07	5.72	Significativo
No especificó lugar	2.04	1.27E-06	2.13	1.64E-06	0.55	No significativo

## 5.2.3. Evolución 1996 – 2023

Cuadro 64. Evolución de la situación de residencia y las causas de no residencia en el domicilio de registro de los ciudadanos inscritos en el Padrón Electoral, 1996 a 2023

Indicador	1996	1997	2000	2003	2005	2006	2008	2009	2011	2012	2014	2015	2017	2018	2020	2021	2023
Residentes en la sección de registro	78.5	79.9	83.8	87.2	82.7	81.6	81.8	81.7	81.1	82.3	81.6	84.7	85.7	87.8	87.2	86.3	87.9
Residentes en el domicilio de registro			78.5	78.7	75.8	74.7	75.1	76.6	74.5	75.5	74.6	77.9	79.1	80.3	78.9	77.5	79.1
Causas de no residencia en el domicilio del registro electoral:																	
Cambios de domicilio no reportados en el padrón	16.4	17.0	18.8	17.7	20.4	21.2	20.3	19.1	19.8	19.8	19.9	17.7	16.8	15.9	16.0	16.9	15.2
Al mismo municipio			11.0	7.5	8.0	9.1	8.8	8.1	7.6	7.0	7.4	6.5	6.6	5.8	5.9	6.0	5.7
A otro municipio dentro del mismo estado			2.8	2.6	2.8	2.7	2.4	3.2	2.8	2.5	2.5	2.6	2.7	2.1	2.4	2.4	1.7
A otro estado			2.9	1.8	2.2	2.1	1.9	2.0	1.9	1.9	1.9	1.7	1.8	1.3	1.3	1.6	1.2
A otro país			2.1	2.4	3.2	3.7	3.3	3.2	3.6	3.9	3.8	2.5	1.3	1.2	1.1	1.2	0.9
Destino del cambio no especificado				3.4	4.2	3.6	3.9	2.7	3.8	4.5	4.3	4.3	4.4	5.6	5.3	5.7	5.6
Fallecidos	0.5	0.6	1.1	1.0	1.4	1.5	1.7	1.6	1.7	1.6	1.5	1.0	0.7	0.8	0.6	1.0	0.6
Reconocidos que no han vivido en el domicilio			0.2	0.3	0.4	0.4	0.4	0.4	0.3	0.3	0.4	0.5	0.4	0.3	0.3	0.3	0.3
Error en sección de los registros	2.4	2.4	1.7	1.0	1.3	1.4	1.6	1.6	1.5	1.4	1.7	1.2	1.6	0.9	1.3	1.3	0.7
Domicilios no localizados	0.7	0.4	0.5	1.1	0.7	0.8	1.0	1.1	1.0	0.9	1.0	0.9	0.4	0.5	0.6	0.6	0.7
Ciudadanos no reconocidos				2.7	1.9	2.0	2.2	1.8	3.2	2.5	3.0	2.7	2.1	2.3	3.9	4.1	5.1
No reconocidos y el domicilio es vivienda habitada			0.9	1.5	1.1	1.0	1.0	0.9	1.9	1.3	1.7	1.6	1.4	1.4	2.6	2.7	3.6
No reconocidos y el domicilio es predio no habitado			0.2	0.4	0.3	0.4	0.4	0.1	0.5	0.5	0.5	0.5	0.4	0.5	0.8	0.9	0.9

**Resultados Nacionales**  
Indicadores referidos a: Ciudadanos en Padrón Electoral

### 5.2.4. Resultados por tipo de sección

**Cuadro 65. Situación de residencia y causa de no residencia en el domicilio de registro de los ciudadanos inscritos en el Padrón Electoral en secciones urbanas, 2023**

Indicador	Estimación del indicador %	Intervalo de confianza (95%)		Precisión %	Error estándar %	Error cuadrático medio
		Límite inferior	Límite superior			
Residentes en la sección de registro	86.84	86.27	87.41	0.57	0.29	8.45E-06
Residentes en el domicilio de registro	76.31	75.61	77.01	0.70	0.36	1.27E-05
Causas de no residencia en el domicilio del registro electoral:						
Cambio de domicilio no reportado	16.77	16.18	17.36	0.59	0.30	9.12E-06
Al mismo municipio	6.27	5.91	6.62	0.36	0.18	3.31E-06
A otro municipio dentro del mismo estado	1.68	1.50	1.87	0.19	0.10	9.09E-07
A otro estado	1.24	1.06	1.43	0.18	0.09	8.77E-07
A otro país	0.72	0.60	0.83	0.11	0.06	3.39E-07
Destino del cambio no especificado	6.86	6.42	7.30	0.44	0.22	5.03E-06
Fallecidos con registro electoral	0.58	0.49	0.68	0.09	0.05	2.32E-07
Reconocidos que no han vivido en el domicilio	0.36	0.26	0.45	0.09	0.05	2.23E-07
Suspendidos de derechos políticos	0.02	0.01	0.04	0.02	0.01	8.78E-09
Residentes con domicilio mal ubicado	0.78	0.63	0.92	0.14	0.07	5.40E-07
Otra causa de no residencia en el domicilio de registro	0.50	0.39	0.61	0.11	0.06	3.06E-07
Causa de no residencia no especificada	4.68	4.29	5.06	0.38	0.20	3.84E-06
Error en la sección del registro electoral	1.00	0.84	1.17	0.17	0.09	7.44E-07
Ciudadanos no reconocidos con registro electoral	6.21	5.76	6.66	0.45	0.23	5.24E-06
Ciudadanos no reconocidos y el domicilio es vivienda habitada	4.53	4.16	4.90	0.37	0.19	3.58E-06
Ciudadanos no reconocidos y el domicilio es predio no habitado	1.07	0.92	1.21	0.14	0.07	5.15E-07
Domicilios no localizados de los ciudadanos con registro electoral	0.65	0.51	0.78	0.14	0.07	4.78E-07

**Cuadro 66. Residentes habituales inscritos en el Padrón Electoral ausentes al momento de la entrevista según causa y tiempo de ausencia, y lugar en el que se encontraban en secciones urbanas, 2023**

Indicador	Estimación del indicador %	Intervalo de confianza (95%)		Precisión %	Error estándar %	Error cuadrático medio
		Límite inferior	Límite superior			
Residentes habituales ausentes al momento de la entrevista	32.82	31.81	33.82	1.00	0.51	2.63E-05
Causas de ausencia:						
Estaba trabajando	24.85	23.94	25.75	0.90	0.46	2.12E-05
Estaba estudiando	1.96	1.76	2.16	0.20	0.10	1.05E-06
Estaba de viaje, vacaciones, paseo o asunto personal	4.77	4.43	5.11	0.34	0.17	3.03E-06
Estaba enfermo u hospitalizado	0.61	0.50	0.73	0.12	0.06	3.46E-07
Otra causa	0.27	0.21	0.34	0.07	0.04	1.24E-07
No se especificó la causa	0.36	0.28	0.45	0.08	0.04	1.85E-07
Tiempo de ausencia:						
Regresa diario	19.11	18.12	20.11	0.99	0.51	2.56E-05
De un día a un mes	6.55	6.02	7.07	0.52	0.27	7.09E-06
De uno a seis meses	2.86	2.49	3.23	0.37	0.19	3.48E-06
Más de seis meses y menos de un año	0.18	0.11	0.25	0.07	0.03	1.20E-07
Un año o más	0.30	0.22	0.38	0.08	0.04	1.67E-07
Tiempo de ausencia no especificado	3.82	3.37	4.26	0.45	0.23	5.15E-06
Lugar en el que estudian o trabajan los ciudadanos ausentes:						
Mismo municipio	16.75	15.91	17.60	0.85	0.43	1.86E-05
Otro municipio de la entidad	3.48	3.14	3.83	0.34	0.18	3.09E-06
Otra entidad	3.34	2.93	3.75	0.41	0.21	4.41E-06
Fuera del país	0.58	0.48	0.69	0.10	0.05	2.85E-07
No especificó lugar	2.64	2.29	2.99	0.35	0.18	3.20E-06



**Resultados Nacionales**  
Indicadores referidos a: Ciudadanos en Padrón Electoral

**Cuadro 67. Situación de residencia y causa de no residencia en el domicilio de registro de los ciudadanos inscritos en el Padrón Electoral en secciones no urbanas, 2023**

Indicador	Estimación del indicador %	Intervalo de confianza (95%)		Precisión %	Error estándar %	Error cuadrático medio
		Límite inferior	Límite superior			
Residentes en la sección de registro	90.09	89.27	90.91	0.82	0.42	1.73E-05
Residentes en el domicilio de registro	84.93	83.86	86.01	1.08	0.55	3.00E-05
Causas de no residencia en el domicilio del registro electoral:						
Cambio de domicilio no reportado	11.86	10.95	12.77	0.91	0.46	2.15E-05
Al mismo municipio	4.44	3.94	4.95	0.51	0.26	6.65E-06
A otro municipio dentro del mismo estado	1.72	1.41	2.03	0.31	0.16	2.48E-06
A otro estado	1.23	1.00	1.47	0.24	0.12	1.44E-06
A otro país	1.42	1.13	1.72	0.29	0.15	2.22E-06
Destino del cambio no especificado	3.04	2.56	3.52	0.48	0.24	5.90E-06
Fallecidos con registro electoral	0.67	0.52	0.82	0.15	0.08	5.92E-07
Reconocidos que no han vivido en el domicilio	0.15	0.07	0.23	0.08	0.04	1.49E-07
Suspendidos de derechos políticos	0.02	0.00	0.06	0.04	0.02	3.35E-08
Residentes con domicilio mal ubicado	0.12	0.03	0.20	0.09	0.04	1.97E-07
Otra causa de no residencia en el domicilio de registro	0.45	0.27	0.63	0.18	0.09	8.55E-07
Causa de no residencia no especificada	1.80	1.40	2.20	0.40	0.20	4.12E-06
Error en la sección del registro electoral	0.15	0.06	0.25	0.10	0.05	2.45E-07
Ciudadanos no reconocidos con registro electoral	2.86	2.38	3.34	0.48	0.24	6.00E-06
Ciudadanos no reconocidos y el domicilio es vivienda habitada	1.59	1.23	1.95	0.36	0.18	3.38E-06
Ciudadanos no reconocidos y el domicilio es predio no habitado	0.52	0.36	0.69	0.16	0.08	7.04E-07
Domicilios no localizados de los ciudadanos con registro electoral	0.83	0.61	1.04	0.22	0.11	1.21E-06

**Cuadro 68. Residentes habituales inscritos en el Padrón Electoral ausentes al momento de la entrevista según causa y tiempo de ausencia, y lugar en el que se encontraban en secciones no urbanas, 2023**

Indicador	Estimación del indicador %	Intervalo de confianza (95%)		Precisión %	Error estándar %	Error cuadrático medio
		Límite inferior	Límite superior			
Residentes habituales ausentes al momento de la entrevista	36.76	35.30	38.23	1.46	0.75	5.56E-05
Causas de ausencia:						
Estaba trabajando	29.35	27.98	30.72	1.37	0.70	4.87E-05
Estaba estudiando	1.56	1.30	1.82	0.26	0.13	1.73E-06
Estaba de viaje, vacaciones, paseo o asunto personal	4.78	4.22	5.33	0.55	0.28	8.00E-06
Estaba enfermo u hospitalizado	0.71	0.54	0.87	0.17	0.09	7.29E-07
Otra causa	0.24	0.13	0.35	0.11	0.06	3.06E-07
No se especificó la causa	0.12	0.06	0.19	0.06	0.03	9.69E-08
Tiempo de ausencia:						
Regresa diario	16.82	15.35	18.30	1.47	0.75	5.62E-05
De un día a un mes	10.15	9.16	11.14	0.99	0.50	2.54E-05
De uno a seis meses	4.66	3.90	5.41	0.75	0.38	1.48E-05
Más de seis meses y menos de un año	0.58	0.38	0.78	0.20	0.10	1.04E-06
Un año o más	1.37	1.06	1.69	0.32	0.16	2.60E-06
Tiempo de ausencia no especificado	3.18	2.62	3.74	0.56	0.28	8.04E-06
Lugar en el que estudian o trabajan los ciudadanos ausentes:						
Mismo municipio	17.47	16.13	18.81	1.34	0.68	4.65E-05
Otro municipio de la entidad	5.69	5.04	6.33	0.64	0.33	1.08E-05
Otra entidad	4.27	3.51	5.02	0.75	0.38	1.48E-05
Fuera del país	2.46	2.02	2.90	0.44	0.22	5.05E-06
No especificó lugar	1.03	0.81	1.25	0.22	0.11	1.31E-06

5.2.5. Resultados por tipo de distrito

Cuadro 69. Situación de residencia y causa de no residencia en el domicilio de registro de los ciudadanos inscritos en el Padrón Electoral por tipo de distrito, 2023

Tipo de distrito	Estimación del indicador %	Intervalo de confianza (95%)		Precisión %	Error estándar %	Error cuadrático medio
		Límite inferior	Límite superior			
<b>Residentes en la sección de registro</b>						
Rural estable	89.68	88.64	90.72	1.04	0.53	2.81E-05
Rural Disperso Atractor	87.64	86.17	89.11	1.47	0.75	5.61E-05
Promedio	88.09	86.75	89.43	1.34	0.68	4.69E-05
Urbano concentrado expulsor	88.10	86.37	89.84	1.73	0.88	7.82E-05
Urbano expulsor	88.57	87.25	89.89	1.32	0.67	4.53E-05
Urbano Atractor	86.63	85.80	87.46	0.83	0.42	1.79E-05
Urbano Altamente Atractor	86.25	83.98	88.53	2.27	1.16	1.34E-04
<b>Residentes en el domicilio de registro</b>						
Rural estable	85.12	83.80	86.44	1.32	0.67	4.52E-05
Rural Disperso Atractor	82.49	80.80	84.17	1.69	0.86	7.42E-05
Promedio	80.18	78.58	81.77	1.59	0.81	6.60E-05
Urbano concentrado expulsor	75.54	73.17	77.92	2.37	1.21	1.46E-04
Urbano expulsor	77.51	75.75	79.27	1.76	0.90	8.06E-05
Urbano Atractor	76.59	75.60	77.57	0.99	0.50	2.53E-05
Urbano Altamente Atractor	66.11	62.89	69.33	3.22	1.64	2.70E-04
<b>Cambio de domicilio no reportado</b>						
Rural estable	11.30	10.20	12.40	1.10	0.56	3.13E-05
Rural Disperso Atractor	13.97	12.46	15.49	1.52	0.77	5.97E-05
Promedio	14.21	12.98	15.45	1.23	0.63	3.95E-05
Urbano concentrado expulsor	16.83	14.81	18.85	2.02	1.03	1.06E-04
Urbano expulsor	16.26	14.79	17.73	1.47	0.75	5.59E-05
Urbano Atractor	16.95	16.09	17.80	0.85	0.43	1.89E-05
Urbano Altamente Atractor	21.83	19.05	24.62	2.79	1.42	2.02E-04
<b>Cambio de domicilio no reportado al mismo municipio</b>						
Rural estable	4.90	4.19	5.61	0.71	0.36	1.31E-05
Rural Disperso Atractor	5.51	4.61	6.41	0.90	0.46	2.11E-05
Promedio	5.80	4.97	6.64	0.83	0.43	1.81E-05
Urbano concentrado expulsor	3.37	2.53	4.21	0.84	0.43	1.82E-05
Urbano expulsor	4.64	3.80	5.49	0.85	0.43	1.86E-05
Urbano Atractor	7.12	6.57	7.67	0.55	0.28	7.86E-06
Urbano Altamente Atractor	7.64	6.12	9.15	1.51	0.77	5.94E-05
<b>Cambio de domicilio no reportado a otro municipio dentro del mismo estado</b>						
Rural estable	1.39	1.07	1.70	0.31	0.16	2.57E-06
Rural Disperso Atractor	2.51	1.88	3.15	0.64	0.33	1.06E-05
Promedio	1.47	1.08	1.86	0.39	0.20	3.89E-06
Urbano concentrado expulsor	2.26	1.57	2.95	0.69	0.35	1.22E-05
Urbano expulsor	2.22	1.66	2.79	0.56	0.29	8.21E-06
Urbano Atractor	1.40	1.15	1.65	0.25	0.13	1.61E-06
Urbano Altamente Atractor	0.91	0.47	1.35	0.44	0.22	5.04E-06
<b>Cambio de domicilio no reportado a otro estado</b>						
Rural estable	1.48	1.15	1.81	0.33	0.17	2.83E-06
Rural Disperso Atractor	1.24	0.87	1.62	0.37	0.19	3.65E-06
Promedio	1.52	0.95	2.10	0.57	0.29	8.55E-06
Urbano concentrado expulsor	1.37	0.87	1.87	0.50	0.25	6.47E-06
Urbano expulsor	1.22	0.73	1.72	0.50	0.25	6.43E-06
Urbano Atractor	0.98	0.78	1.19	0.21	0.11	1.12E-06
Urbano Altamente Atractor	0.75	0.36	1.13	0.38	0.20	3.85E-06

Cuadro 69. Situación de residencia y causa de no residencia en el domicilio de registro de los ciudadanos inscritos en el Padrón Electoral por tipo de distrito, 2023

Tipo de distrito	Estimación del indicador %	Intervalo de confianza (95%)		Precisión %	Error estándar %	Error cuadrático medio
		Límite inferior	Límite superior			
<b>Cambio de domicilio no reportado a otro país</b>						
Rural estable	1.12	0.78	1.47	0.35	0.18	3.13E-06
Rural Disperso Atractor	1.70	1.24	2.15	0.46	0.23	5.48E-06
Promedio	0.58	0.35	0.80	0.22	0.11	1.30E-06
Urbano concentrado expulsor	0.40	0.13	0.67	0.27	0.14	1.87E-06
Urbano expulsor	0.28	0.11	0.46	0.17	0.09	7.77E-07
Urbano Atractor	1.18	0.95	1.40	0.23	0.12	1.36E-06
Urbano Altamente Atractor	0.36	0.06	0.66	0.30	0.15	2.32E-06
<b>Destino del cambio no especificado</b>						
Rural estable	2.41	1.86	2.97	0.55	0.28	7.98E-06
Rural Disperso Atractor	3.01	2.45	3.57	0.56	0.29	8.25E-06
Promedio	4.84	4.12	5.56	0.72	0.37	1.34E-05
Urbano concentrado expulsor	9.43	7.68	11.19	1.76	0.90	8.02E-05
Urbano expulsor	7.88	6.83	8.94	1.06	0.54	2.90E-05
Urbano Atractor	6.26	5.72	6.81	0.55	0.28	7.76E-06
Urbano Altamente Atractor	12.18	9.91	14.45	2.27	1.16	1.34E-04
<b>Fallecidos con registro electoral</b>						
Rural estable	0.79	0.57	1.00	0.21	0.11	1.16E-06
Rural Disperso Atractor	0.81	0.58	1.03	0.23	0.12	1.34E-06
Promedio	0.54	0.30	0.78	0.24	0.12	1.45E-06
Urbano concentrado expulsor	0.60	0.30	0.90	0.30	0.15	2.29E-06
Urbano expulsor	0.44	0.21	0.67	0.23	0.12	1.33E-06
Urbano Atractor	0.56	0.44	0.69	0.13	0.06	4.15E-07
Urbano Altamente Atractor	0.17	0.02	0.32	0.15	0.08	5.88E-07
<b>Reconocidos que no han vivido en el domicilio</b>						
Rural estable	0.21	0.05	0.37	0.16	0.08	6.63E-07
Rural Disperso Atractor	0.17	0.06	0.28	0.11	0.05	2.99E-07
Promedio	0.43	0.19	0.68	0.25	0.13	1.58E-06
Urbano concentrado expulsor	0.36	0.06	0.66	0.30	0.15	2.37E-06
Urbano expulsor	0.25	0.06	0.43	0.18	0.09	8.66E-07
Urbano Atractor	0.31	0.21	0.40	0.10	0.05	2.38E-07
Urbano Altamente Atractor	0.40	0.12	0.69	0.29	0.15	2.17E-06
<b>Suspendidos de derechos políticos</b>						
Rural estable	0.02	0.00	0.04	0.03	0.01	2.06E-08
Rural Disperso Atractor	0.04	0.00	0.09	0.06	0.03	8.02E-08
Promedio	0.07	0.00	0.16	0.09	0.05	2.10E-07
Urbano concentrado expulsor	0.00	0.00	0.00	0.00	0.00	0.00E+00
Urbano expulsor	0.00	0.00	0.00	0.00	0.00	0.00E+00
Urbano Atractor	0.02	0.00	0.05	0.03	0.01	2.09E-08
Urbano Altamente Atractor	0.00	0.00	0.00	0.00	0.00	0.00E+00
<b>Residentes con domicilio mal ubicado</b>						
Rural estable	0.26	0.12	0.40	0.14	0.07	5.05E-07
Rural Disperso Atractor	0.37	0.19	0.56	0.19	0.10	9.13E-07
Promedio	0.64	0.36	0.92	0.28	0.14	2.01E-06
Urbano concentrado expulsor	1.42	0.89	1.95	0.53	0.27	7.36E-06
Urbano expulsor	1.08	0.57	1.58	0.50	0.26	6.62E-06
Urbano Atractor	0.39	0.24	0.53	0.15	0.07	5.60E-07
Urbano Altamente Atractor	0.28	0.00	0.59	0.31	0.16	2.56E-06

**Resultados Nacionales**  
Indicadores referidos a: Ciudadanos en Padrón Electoral

**Cuadro 69. Situación de residencia y causa de no residencia en el domicilio de registro de los ciudadanos inscritos en el Padrón Electoral por tipo de distrito, 2023**

Tipo de distrito	Estimación del indicador %	Intervalo de confianza (95%)		Precisión %	Error estándar %	Error cuadrático medio
		Límite inferior	Límite superior			
<b>Otra causa de no residencia en el domicilio de registro</b>						
Rural estable	0.51	0.29	0.74	0.23	0.12	1.35E-06
Rural Disperso Atractor	0.30	0.12	0.49	0.18	0.09	8.62E-07
Promedio	0.31	0.12	0.50	0.19	0.10	9.32E-07
Urbano concentrado expulsor	0.77	0.39	1.15	0.38	0.19	3.78E-06
Urbano expulsor	0.48	0.16	0.80	0.32	0.16	2.64E-06
Urbano Atractor	0.51	0.32	0.69	0.18	0.09	8.64E-07
Urbano Altamente Atractor	0.53	0.18	0.89	0.36	0.18	3.29E-06
<b>Causa de no residencia no especificada</b>						
Rural estable	1.80	1.24	2.35	0.55	0.28	8.01E-06
Rural Disperso Atractor	1.85	1.36	2.34	0.49	0.25	6.29E-06
Promedio	3.61	2.71	4.52	0.90	0.46	2.12E-05
Urbano concentrado expulsor	4.47	3.32	5.62	1.15	0.58	3.41E-05
Urbano expulsor	3.98	3.12	4.83	0.85	0.44	1.90E-05
Urbano Atractor	4.68	4.15	5.22	0.53	0.27	7.43E-06
Urbano Altamente Atractor	10.67	8.35	13.00	2.32	1.19	1.40E-04
<b>Error en la sección del registro electoral</b>						
Rural estable	0.32	0.17	0.48	0.16	0.08	6.38E-07
Rural Disperso Atractor	0.46	0.25	0.68	0.22	0.11	1.23E-06
Promedio	0.89	0.55	1.22	0.33	0.17	2.84E-06
Urbano concentrado expulsor	1.86	1.22	2.50	0.64	0.33	1.07E-05
Urbano expulsor	1.28	0.73	1.83	0.55	0.28	7.74E-06
Urbano Atractor	0.53	0.35	0.71	0.18	0.09	8.37E-07
Urbano Altamente Atractor	0.37	0.04	0.70	0.33	0.17	2.83E-06
<b>Ciudadanos no reconocidos con registro electoral</b>						
Rural estable	2.67	2.06	3.29	0.62	0.32	9.95E-06
Rural Disperso Atractor	3.15	2.43	3.86	0.71	0.36	1.33E-05
Promedio	5.18	4.18	6.19	1.01	0.51	2.63E-05
Urbano concentrado expulsor	6.09	4.67	7.50	1.41	0.72	5.17E-05
Urbano expulsor	5.41	4.36	6.45	1.05	0.53	2.85E-05
Urbano Atractor	6.14	5.50	6.78	0.64	0.33	1.06E-05
Urbano Altamente Atractor	12.75	10.36	15.15	2.40	1.22	1.50E-04
<b>Ciudadanos no reconocidos y el domicilio es vivienda habitada</b>						
Rural estable	1.27	0.82	1.72	0.45	0.23	5.36E-06
Rural Disperso Atractor	1.77	1.27	2.27	0.50	0.25	6.45E-06
Promedio	3.42	2.56	4.27	0.85	0.44	1.90E-05
Urbano concentrado expulsor	4.80	3.68	5.92	1.12	0.57	3.26E-05
Urbano expulsor	4.16	3.27	5.05	0.89	0.45	2.06E-05
Urbano Atractor	4.51	3.97	5.05	0.54	0.28	7.60E-06
Urbano Altamente Atractor	9.81	7.69	11.94	2.12	1.08	1.17E-04
<b>Ciudadanos no reconocidos y el domicilio es predio no habitado</b>						
Rural estable	0.65	0.41	0.88	0.23	0.12	1.42E-06
Rural Disperso Atractor	0.45	0.26	0.64	0.19	0.10	9.03E-07
Promedio	0.84	0.57	1.12	0.27	0.14	1.96E-06
Urbano concentrado expulsor	0.84	0.40	1.27	0.43	0.22	4.86E-06
Urbano expulsor	0.89	0.56	1.21	0.32	0.17	2.74E-06
Urbano Atractor	1.12	0.91	1.33	0.21	0.11	1.19E-06
Urbano Altamente Atractor	2.08	1.42	2.75	0.67	0.34	1.16E-05

**Cuadro 69. Situación de residencia y causa de no residencia en el domicilio de registro de los ciudadanos inscritos en el Padrón Electoral por tipo de distrito, 2023**

Tipo de distrito	Estimación del indicador %	Intervalo de confianza (95%)		Precisión %	Error estándar %	Error cuadrático medio
		Límite inferior	Límite superior			
<b>Domicilios no localizados de los ciudadanos con registro electoral</b>						
Rural estable	0.84	0.54	1.13	0.30	0.15	2.29E-06
Rural Disperso Atractor	1.05	0.70	1.40	0.35	0.18	3.23E-06
Promedio	0.97	0.56	1.38	0.41	0.21	4.34E-06
Urbano concentrado expulsor	0.46	0.15	0.78	0.32	0.16	2.60E-06
Urbano expulsor	0.35	0.08	0.63	0.28	0.14	1.98E-06
Urbano Atractor	0.54	0.37	0.72	0.18	0.09	8.08E-07
Urbano Altamente Atractor	0.90	0.36	1.44	0.54	0.28	7.57E-06

**Resultados Nacionales**  
Indicadores referidos a: Ciudadanos en Padrón Electoral

**Cuadro 70. Residentes habituales inscritos en el Padrón Electoral ausentes al momento de la entrevista según causa y tiempo de ausencia, y lugar en el que se encontraban por tipo de distrito, 2023**

Tipo de distrito	Estimación del indicador %	Intervalo de confianza (95%)		Precisión %	Error estándar %	Error cuadrático medio
		Límite inferior	Límite superior			
<b>Residentes habituales ausentes al momento de la entrevista</b>						
Rural estable	35.41	33.58	37.24	1.83	0.93	8.69E-05
Rural Disperso Atractor	34.75	32.73	36.77	2.02	1.03	1.06E-04
Promedio	35.54	33.51	37.56	2.03	1.03	1.07E-04
Urbano concentrado expulsor	29.63	26.40	32.87	3.24	1.65	2.72E-04
Urbano expulsor	35.52	32.80	38.25	2.73	1.39	1.93E-04
Urbano Atractor	34.11	32.64	35.57	1.46	0.75	5.57E-05
Urbano Altamente Atractor	27.52	24.29	30.74	3.23	1.65	2.71E-04
<b>Causa de ausencia: estaba trabajando</b>						
Rural estable	27.87	26.13	29.60	1.74	0.89	7.83E-05
Rural Disperso Atractor	25.79	23.98	27.60	1.81	0.92	8.48E-05
Promedio	27.03	25.13	28.93	1.90	0.97	9.37E-05
Urbano concentrado expulsor	21.49	18.63	24.35	2.86	1.46	2.13E-04
Urbano expulsor	27.09	24.65	29.54	2.44	1.25	1.55E-04
Urbano Atractor	27.03	25.68	28.39	1.35	0.69	4.76E-05
Urbano Altamente Atractor	21.41	18.77	24.05	2.64	1.35	1.81E-04
<b>Causa de ausencia: estaba estudiando</b>						
Rural estable	2.17	1.78	2.56	0.39	0.20	4.02E-06
Rural Disperso Atractor	1.89	1.44	2.34	0.45	0.23	5.24E-06
Promedio	1.98	1.55	2.41	0.43	0.22	4.77E-06
Urbano concentrado expulsor	1.93	1.36	2.49	0.57	0.29	8.33E-06
Urbano expulsor	2.32	1.72	2.92	0.60	0.31	9.41E-06
Urbano Atractor	1.38	1.16	1.61	0.23	0.11	1.32E-06
Urbano Altamente Atractor	1.29	0.50	2.07	0.79	0.40	1.62E-05
<b>Causa de ausencia: de vacaciones o viaje</b>						
Rural estable	4.27	3.60	4.94	0.67	0.34	1.16E-05
Rural Disperso Atractor	5.66	4.70	6.62	0.96	0.49	2.42E-05
Promedio	4.99	4.22	5.75	0.77	0.39	1.53E-05
Urbano concentrado expulsor	5.04	3.98	6.09	1.06	0.54	2.90E-05
Urbano expulsor	4.70	3.68	5.72	1.02	0.52	2.69E-05
Urbano Atractor	4.67	4.21	5.13	0.46	0.23	5.42E-06
Urbano Altamente Atractor	4.19	2.98	5.41	1.21	0.62	3.83E-05
<b>Causa de ausencia: estaba enfermo u hospitalizado</b>						
Rural estable	0.63	0.42	0.84	0.21	0.11	1.14E-06
Rural Disperso Atractor	0.90	0.61	1.18	0.28	0.14	2.08E-06
Promedio	0.80	0.52	1.09	0.28	0.15	2.10E-06
Urbano concentrado expulsor	0.88	0.48	1.29	0.41	0.21	4.28E-06
Urbano expulsor	0.69	0.33	1.05	0.36	0.18	3.42E-06
Urbano Atractor	0.44	0.32	0.56	0.12	0.06	3.89E-07
Urbano Altamente Atractor	0.22	0.00	0.44	0.22	0.11	1.23E-06
<b>Causa de ausencia: otra causa</b>						
Rural estable	0.35	0.19	0.50	0.16	0.08	6.30E-07
Rural Disperso Atractor	0.20	0.07	0.33	0.13	0.07	4.45E-07
Promedio	0.29	0.13	0.45	0.16	0.08	6.65E-07
Urbano concentrado expulsor	0.17	0.00	0.34	0.17	0.09	7.51E-07
Urbano expulsor	0.25	0.02	0.48	0.23	0.12	1.36E-06
Urbano Atractor	0.27	0.18	0.36	0.09	0.05	2.11E-07
Urbano Altamente Atractor	0.19	0.00	0.38	0.19	0.10	9.75E-07

**Cuadro 70. Residentes habituales inscritos en el Padrón Electoral ausentes al momento de la entrevista según causa y tiempo de ausencia, y lugar en el que se encontraban por tipo de distrito, 2023**

Tipo de distrito	Estimación del indicador %	Intervalo de confianza (95%)		Precisión %	Error estándar %	Error cuadrático medio
		Límite inferior	Límite superior			
<b>Causa de ausencia: no sabe</b>						
Rural estable	0.13	0.02	0.23	0.11	0.05	2.95E-07
Rural Disperso Atractor	0.32	0.14	0.49	0.18	0.09	8.03E-07
Promedio	0.44	0.21	0.67	0.23	0.12	1.39E-06
Urbano concentrado expulsor	0.13	0.00	0.27	0.14	0.07	5.35E-07
Urbano expulsor	0.47	0.22	0.71	0.24	0.12	1.55E-06
Urbano Atractor	0.31	0.21	0.41	0.10	0.05	2.60E-07
Urbano Altamente Atractor	0.22	0.03	0.41	0.19	0.09	9.02E-07
<b>Lugar en el que estudian o trabajan: mismo municipio</b>						
Rural estable	15.47	13.87	17.07	1.60	0.82	6.65E-05
Rural Disperso Atractor	16.93	15.25	18.61	1.68	0.86	7.32E-05
Promedio	17.92	15.91	19.93	2.01	1.02	1.05E-04
Urbano concentrado expulsor	11.05	8.55	13.54	2.50	1.27	1.62E-04
Urbano expulsor	14.79	12.48	17.10	2.31	1.18	1.39E-04
Urbano Atractor	20.54	19.17	21.91	1.37	0.70	4.89E-05
Urbano Altamente Atractor	15.72	13.02	18.43	2.70	1.38	1.90E-04
<b>Lugar en el que estudian o trabajan: otro municipio de la entidad</b>						
Rural estable	5.44	4.66	6.23	0.78	0.40	1.59E-05
Rural Disperso Atractor	5.00	4.05	5.95	0.95	0.48	2.35E-05
Promedio	4.12	3.26	4.98	0.86	0.44	1.93E-05
Urbano concentrado expulsor	3.49	2.39	4.59	1.10	0.56	3.15E-05
Urbano expulsor	4.52	3.53	5.50	0.98	0.50	2.52E-05
Urbano Atractor	3.35	2.84	3.86	0.51	0.26	6.70E-06
Urbano Altamente Atractor	2.76	1.67	3.85	1.09	0.56	3.08E-05
<b>Lugar en el que estudian o trabajan: otra entidad</b>						
Rural estable	5.91	4.68	7.13	1.22	0.62	3.88E-05
Rural Disperso Atractor	3.30	2.42	4.18	0.88	0.45	2.02E-05
Promedio	3.28	2.39	4.17	0.89	0.45	2.07E-05
Urbano concentrado expulsor	5.10	3.60	6.61	1.50	0.77	5.87E-05
Urbano expulsor	5.16	3.79	6.54	1.38	0.70	4.92E-05
Urbano Atractor	1.61	1.28	1.94	0.33	0.17	2.84E-06
Urbano Altamente Atractor	1.73	0.95	2.52	0.79	0.40	1.61E-05
<b>Lugar en el que estudian o trabajan: fuera del país</b>						
Rural estable	2.45	1.90	3.00	0.55	0.28	7.97E-06
Rural Disperso Atractor	1.73	1.21	2.26	0.52	0.27	7.14E-06
Promedio	0.77	0.36	1.17	0.41	0.21	4.31E-06
Urbano concentrado expulsor	0.31	0.08	0.54	0.23	0.12	1.36E-06
Urbano expulsor	0.28	0.06	0.50	0.22	0.11	1.25E-06
Urbano Atractor	1.03	0.81	1.25	0.22	0.11	1.29E-06
Urbano Altamente Atractor	0.23	0.00	0.50	0.27	0.14	1.89E-06
<b>Lugar en el que estudian o trabajan: no especificó lugar</b>						
Rural estable	0.77	0.50	1.04	0.27	0.14	1.89E-06
Rural Disperso Atractor	0.72	0.47	0.96	0.25	0.13	1.61E-06
Promedio	2.92	1.83	4.01	1.09	0.55	3.07E-05
Urbano concentrado expulsor	3.47	2.51	4.42	0.95	0.49	2.36E-05
Urbano expulsor	4.66	3.49	5.84	1.17	0.60	3.58E-05
Urbano Atractor	1.89	1.47	2.31	0.42	0.22	4.63E-06
Urbano Altamente Atractor	2.25	1.20	3.30	1.05	0.53	2.85E-05



**Resultados Nacionales**  
Indicadores referidos a: Ciudadanos en Padrón Electoral

**Cuadro 70. Residentes habituales inscritos en el Padrón Electoral ausentes al momento de la entrevista según causa y tiempo de ausencia, y lugar en el que se encontraban por tipo de distrito, 2023**

Tipo de distrito	Estimación del indicador %	Intervalo de confianza (95%)		Precisión %	Error estándar %	Error cuadrático medio
		Límite inferior	Límite superior			
<b>Tiempo de ausencia: regresa diario</b>						
Rural estable	13.41	11.58	15.24	1.83	0.93	8.71E-05
Rural Disperso Atractor	15.12	13.47	16.78	1.65	0.84	7.09E-05
Promedio	20.20	18.05	22.35	2.15	1.10	1.20E-04
Urbano concentrado expulsor	17.21	14.16	20.26	3.05	1.55	2.42E-04
Urbano expulsor	20.97	18.17	23.76	2.79	1.43	2.03E-04
Urbano Atractor	22.14	20.70	23.58	1.44	0.73	5.37E-05
Urbano Altamente Atractor	14.91	11.85	17.96	3.05	1.56	2.43E-04
<b>Tiempo de ausencia: de un día a un mes</b>						
Rural estable	10.41	9.11	11.71	1.30	0.66	4.42E-05
Rural Disperso Atractor	10.95	9.53	12.36	1.41	0.72	5.19E-05
Promedio	6.36	5.32	7.41	1.05	0.53	2.86E-05
Urbano concentrado expulsor	6.48	4.75	8.21	1.73	0.88	7.76E-05
Urbano expulsor	5.96	4.44	7.47	1.52	0.77	6.00E-05
Urbano Atractor	6.22	5.57	6.87	0.65	0.33	1.11E-05
Urbano Altamente Atractor	7.52	5.07	9.96	2.44	1.25	1.55E-04
<b>Tiempo de ausencia: de uno a seis meses</b>						
Rural estable	6.11	4.91	7.30	1.20	0.61	3.73E-05
Rural Disperso Atractor	4.15	3.35	4.94	0.80	0.41	1.64E-05
Promedio	3.51	2.48	4.54	1.03	0.53	2.77E-05
Urbano concentrado expulsor	3.11	2.11	4.10	0.99	0.51	2.56E-05
Urbano expulsor	2.43	1.73	3.13	0.70	0.36	1.28E-05
Urbano Atractor	1.95	1.57	2.34	0.38	0.20	3.81E-06
Urbano Altamente Atractor	2.23	1.05	3.41	1.18	0.60	3.61E-05
<b>Tiempo de ausencia: más de seis meses y menos de un año</b>						
Rural estable	0.67	0.38	0.97	0.29	0.15	2.23E-06
Rural Disperso Atractor	0.70	0.40	0.99	0.30	0.15	2.30E-06
Promedio	0.15	0.02	0.28	0.13	0.07	4.43E-07
Urbano concentrado expulsor	0.05	0.00	0.16	0.11	0.05	2.92E-07
Urbano expulsor	0.14	0.01	0.27	0.13	0.07	4.24E-07
Urbano Atractor	0.15	0.07	0.24	0.09	0.04	1.98E-07
Urbano Altamente Atractor	0.01	0.00	0.04	0.02	0.01	1.30E-08
<b>Tiempo de ausencia: un año o más</b>						
Rural estable	1.32	0.98	1.66	0.34	0.17	3.05E-06
Rural Disperso Atractor	1.16	0.66	1.66	0.50	0.26	6.51E-06
Promedio	0.52	0.17	0.87	0.35	0.18	3.23E-06
Urbano concentrado expulsor	0.10	0.00	0.23	0.13	0.07	4.50E-07
Urbano expulsor	0.17	0.00	0.35	0.17	0.09	7.93E-07
Urbano Atractor	0.47	0.31	0.62	0.16	0.08	6.42E-07
Urbano Altamente Atractor	0.01	0.00	0.04	0.02	0.01	1.54E-08

**Cuadro 70. Residentes habituales inscritos en el Padrón Electoral ausentes al momento de la entrevista según causa y tiempo de ausencia, y lugar en el que se encontraban por tipo de distrito, 2023**

Tipo de distrito	Estimación del indicador %	Intervalo de confianza (95%)		Precisión %	Error estándar %	Error cuadrático medio
		Límite inferior	Límite superior			
<b>Tiempo de ausencia no especificado</b>						
Rural estable	3.49	2.71	4.27	0.78	0.40	1.59E-05
Rural Disperso Atractor	2.68	2.07	3.29	0.61	0.31	9.74E-06
Promedio	4.79	3.61	5.97	1.18	0.60	3.62E-05
Urbano concentrado expulsor	2.69	1.86	3.51	0.83	0.42	1.78E-05
Urbano expulsor	5.85	4.02	7.69	1.83	0.93	8.74E-05
Urbano Atractor	3.18	2.71	3.64	0.47	0.24	5.72E-06
Urbano Altamente Atractor	2.83	2.00	3.67	0.83	0.43	1.81E-05

5.2.6. Resultados por sexo y edad

Cuadro 71. Residentes en la sección de registro por sexo y edad, 2023

Grupo Quinquenal	Estimación del indicador %	Intervalo de confianza (95%)		Precisión %	Error estándar %	Error cuadrático medio
		Límite inferior	Límite superior			
Nacional	87.93	87.46	88.40	0.47	0.24	5.68E-06
18-19	92.99	91.48	94.50	1.51	0.77	5.96E-05
20-24	86.10	84.90	87.30	1.20	0.61	3.74E-05
25-29	82.87	81.57	84.18	1.31	0.67	4.44E-05
30-34	83.77	82.45	85.08	1.31	0.67	4.47E-05
35-39	85.94	84.69	87.19	1.25	0.64	4.06E-05
40-44	88.28	87.02	89.54	1.26	0.64	4.13E-05
45-49	88.66	87.46	89.87	1.21	0.62	3.79E-05
50-54	90.66	89.52	91.81	1.14	0.58	3.40E-05
55-59	90.41	89.05	91.78	1.36	0.70	4.84E-05
60-64	92.46	91.18	93.74	1.28	0.65	4.26E-05
65-69	92.72	91.42	94.03	1.30	0.66	4.42E-05
70-74	92.01	90.37	93.65	1.64	0.84	7.02E-05
75-79	91.44	89.40	93.48	2.04	1.04	1.08E-04
80 y más	87.48	85.33	89.64	2.16	1.10	1.21E-04
Hombres	86.98	86.35	87.61	0.63	0.32	1.04E-05
18-19	93.15	91.13	95.18	2.03	1.03	1.07E-04
20-24	87.96	86.41	89.52	1.56	0.79	6.29E-05
25-29	83.05	81.22	84.88	1.83	0.93	8.67E-05
30-34	82.68	80.73	84.63	1.95	0.99	9.89E-05
35-39	84.75	82.83	86.67	1.92	0.98	9.57E-05
40-44	85.74	83.78	87.69	1.96	1.00	9.95E-05
45-49	86.97	85.16	88.78	1.81	0.92	8.48E-05
50-54	88.53	86.71	90.35	1.82	0.93	8.63E-05
55-59	88.58	86.51	90.65	2.07	1.06	1.12E-04
60-64	90.74	88.67	92.80	2.07	1.05	1.11E-04
65-69	91.14	89.05	93.23	2.09	1.06	1.13E-04
70-74	90.55	87.85	93.26	2.70	1.38	1.90E-04
75-79	91.48	88.27	94.69	3.21	1.64	2.68E-04
80 y más	87.43	84.11	90.75	3.32	1.69	2.86E-04
Mujeres	88.78	88.20	89.35	0.57	0.29	8.56E-06
18-19	92.83	90.68	94.99	2.16	1.10	1.21E-04
20-24	84.26	82.50	86.02	1.76	0.90	8.10E-05
25-29	82.71	80.87	84.55	1.84	0.94	8.78E-05
30-34	84.82	83.06	86.57	1.76	0.90	8.01E-05
35-39	86.99	85.38	88.60	1.61	0.82	6.76E-05
40-44	90.44	88.90	91.98	1.54	0.78	6.16E-05
45-49	90.15	88.64	91.67	1.51	0.77	5.95E-05
50-54	92.54	91.19	93.90	1.36	0.69	4.78E-05
55-59	92.00	90.36	93.63	1.63	0.83	6.93E-05
60-64	93.84	92.26	95.42	1.58	0.80	6.48E-05
65-69	94.09	92.48	95.71	1.61	0.82	6.76E-05
70-74	93.20	91.16	95.23	2.04	1.04	1.08E-04
75-79	91.41	88.75	94.07	2.66	1.36	1.84E-04
80 y más	87.52	84.81	90.23	2.71	1.38	1.91E-04

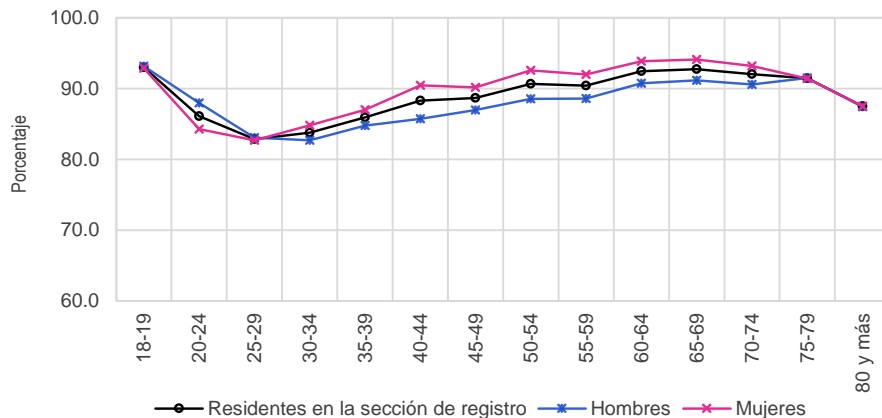

**Cuadro 72. Residentes en el domicilio de registro por sexo y edad, 2023**

Grupo Quinquenal	Estimación del indicador %	Intervalo de confianza (95%)		Precisión %	Error estándar %	Error cuadrático medio
		Límite inferior	Límite superior			
Nacional	79.06	78.47	79.64	0.59	0.30	8.90E-06
18-19	87.53	85.64	89.43	1.90	0.97	9.36E-05
20-24	76.55	75.11	77.99	1.44	0.73	5.40E-05
25-29	71.68	70.17	73.19	1.51	0.77	5.93E-05
30-34	72.30	70.80	73.79	1.50	0.76	5.81E-05
35-39	75.25	73.78	76.72	1.47	0.75	5.65E-05
40-44	78.04	76.53	79.55	1.51	0.77	5.93E-05
45-49	79.40	77.90	80.90	1.50	0.76	5.84E-05
50-54	82.97	81.48	84.47	1.49	0.76	5.81E-05
55-59	83.83	82.20	85.46	1.63	0.83	6.93E-05
60-64	85.67	84.02	87.32	1.65	0.84	7.09E-05
65-69	88.24	86.54	89.93	1.70	0.86	7.48E-05
70-74	87.18	85.20	89.16	1.98	1.01	1.02E-04
75-79	87.52	85.16	89.88	2.36	1.20	1.45E-04
80 y más	83.12	80.65	85.59	2.47	1.26	1.59E-04
Hombres	77.79	77.03	78.54	0.76	0.39	1.50E-05
18-19	87.82	85.19	90.44	2.63	1.34	1.79E-04
20-24	78.43	76.47	80.38	1.95	1.00	9.92E-05
25-29	71.36	69.28	73.45	2.08	1.06	1.13E-04
30-34	71.34	69.25	73.44	2.09	1.07	1.14E-04
35-39	73.84	71.62	76.07	2.22	1.13	1.29E-04
40-44	74.31	72.04	76.57	2.27	1.15	1.33E-04
45-49	77.54	75.34	79.74	2.20	1.12	1.26E-04
50-54	80.97	78.77	83.16	2.19	1.12	1.25E-04
55-59	81.35	78.95	83.75	2.40	1.22	1.50E-04
60-64	83.59	81.05	86.13	2.54	1.30	1.68E-04
65-69	85.85	83.16	88.54	2.69	1.37	1.88E-04
70-74	85.48	82.30	88.66	3.18	1.62	2.63E-04
75-79	86.37	82.56	90.17	3.80	1.94	3.76E-04
80 y más	84.24	80.66	87.81	3.58	1.82	3.33E-04
Mujeres	80.20	79.48	80.92	0.72	0.37	1.35E-05
18-19	87.26	84.60	89.92	2.66	1.36	1.84E-04
20-24	74.72	72.67	76.77	2.05	1.05	1.09E-04
25-29	71.98	69.90	74.06	2.08	1.06	1.12E-04
30-34	73.21	71.11	75.31	2.10	1.07	1.15E-04
35-39	76.50	74.47	78.52	2.03	1.03	1.07E-04
40-44	81.32	79.41	83.23	1.91	0.97	9.50E-05
45-49	81.07	79.14	82.99	1.92	0.98	9.59E-05
50-54	84.75	82.89	86.60	1.86	0.95	8.96E-05
55-59	86.01	83.95	88.07	2.06	1.05	1.11E-04
60-64	87.37	85.28	89.46	2.09	1.07	1.14E-04
65-69	90.34	88.30	92.38	2.04	1.04	1.08E-04
70-74	88.58	86.02	91.14	2.56	1.31	1.71E-04
75-79	88.45	85.44	91.46	3.01	1.53	2.35E-04
80 y más	82.28	78.95	85.61	3.33	1.70	2.88E-04

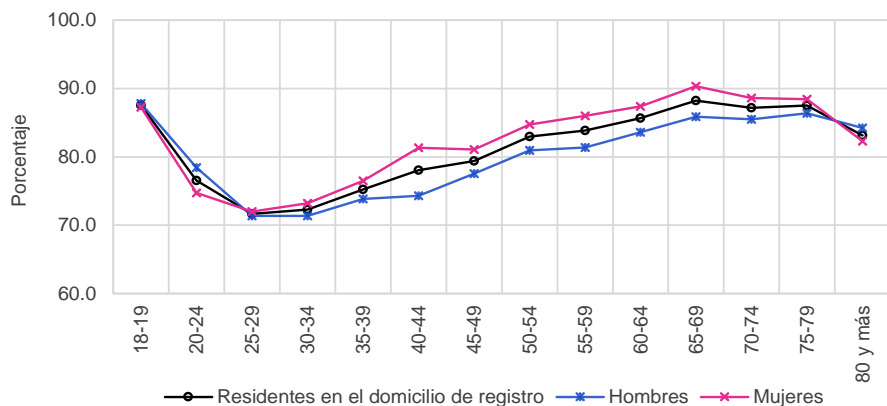

Resultados Nacionales  
Indicadores referidos a: Ciudadanos en Padrón Electoral

**Cuadro 73. Cambio de domicilio no reportado por sexo y edad, 2023**

Grupo Quinquenal	Estimación del indicador %	Intervalo de confianza (95%)		Precisión %	Error estándar %	Error cuadrático medio
		Límite inferior	Límite superior			
Nacional	15.21	14.71	15.70	0.49	0.25	6.33E-06
18-19	8.86	7.24	10.48	1.62	0.82	6.79E-05
20-24	18.03	16.71	19.35	1.32	0.67	4.52E-05
25-29	21.69	20.30	23.08	1.39	0.71	5.02E-05
30-34	21.84	20.45	23.22	1.39	0.71	4.99E-05
35-39	18.65	17.30	20.01	1.35	0.69	4.76E-05
40-44	16.30	14.95	17.65	1.35	0.69	4.73E-05
45-49	14.93	13.63	16.23	1.30	0.66	4.38E-05
50-54	11.70	10.50	12.90	1.20	0.61	3.74E-05
55-59	11.05	9.72	12.38	1.33	0.68	4.60E-05
60-64	9.11	7.80	10.42	1.31	0.67	4.46E-05
65-69	7.60	6.24	8.95	1.36	0.69	4.79E-05
70-74	6.51	5.06	7.95	1.44	0.73	5.39E-05
75-79	6.51	4.75	8.27	1.76	0.90	8.03E-05
80 y más	6.41	4.84	7.98	1.57	0.80	6.38E-05
Hombres	15.83	15.19	16.48	0.64	0.33	1.08E-05
18-19	8.16	6.00	10.32	2.16	1.10	1.22E-04
20-24	16.08	14.30	17.87	1.78	0.91	8.28E-05
25-29	21.14	19.27	23.01	1.87	0.95	9.10E-05
30-34	22.47	20.54	24.40	1.93	0.98	9.67E-05
35-39	19.78	17.75	21.80	2.03	1.03	1.07E-04
40-44	19.09	17.00	21.17	2.08	1.06	1.13E-04
45-49	16.18	14.24	18.12	1.94	0.99	9.77E-05
50-54	12.66	10.87	14.46	1.80	0.92	8.38E-05
55-59	12.90	10.86	14.94	2.04	1.04	1.08E-04
60-64	10.17	8.15	12.20	2.03	1.03	1.07E-04
65-69	8.31	6.30	10.32	2.01	1.03	1.05E-04
70-74	6.95	4.62	9.27	2.33	1.19	1.41E-04
75-79	7.34	4.36	10.32	2.98	1.52	2.31E-04
80 y más	4.69	2.79	6.59	1.90	0.97	9.41E-05
Mujeres	14.64	14.02	15.26	0.62	0.32	1.00E-05
18-19	9.54	7.22	11.86	2.32	1.18	1.40E-04
20-24	19.93	18.04	21.81	1.89	0.96	9.24E-05
25-29	22.21	20.30	24.12	1.91	0.97	9.49E-05
30-34	21.23	19.29	23.17	1.94	0.99	9.79E-05
35-39	17.66	15.84	19.47	1.82	0.93	8.57E-05
40-44	13.86	12.16	15.56	1.70	0.87	7.53E-05
45-49	13.82	12.10	15.55	1.73	0.88	7.74E-05
50-54	10.85	9.30	12.40	1.55	0.79	6.23E-05
55-59	9.43	7.78	11.08	1.65	0.84	7.10E-05
60-64	8.25	6.52	9.98	1.73	0.88	7.79E-05
65-69	6.97	5.21	8.73	1.76	0.90	8.03E-05
70-74	6.14	4.30	7.98	1.84	0.94	8.83E-05
75-79	5.84	3.71	7.96	2.13	1.08	1.18E-04
80 y más	7.71	5.44	9.97	2.26	1.15	1.33E-04

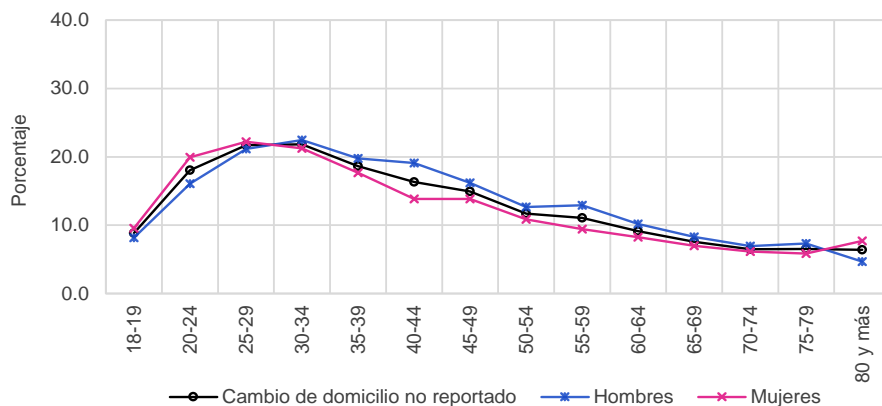

**Cuadro 74. Cambio de domicilio no reportado al mismo municipio por sexo y edad, 2023**

Grupo Quinquenal	Estimación del indicador %	Intervalo de confianza (95%)		Precisión %	Error estándar %	Error cuadrático medio
		Límite inferior	Límite superior			
Nacional	5.69	5.39	5.98	0.29	0.15	2.21E-06
18-19	4.03	2.88	5.18	1.15	0.59	3.45E-05
20-24	7.20	6.37	8.04	0.84	0.43	1.82E-05
25-29	8.28	7.42	9.13	0.86	0.44	1.91E-05
30-34	7.90	7.03	8.77	0.87	0.44	1.98E-05
35-39	6.92	6.08	7.77	0.84	0.43	1.85E-05
40-44	6.34	5.47	7.20	0.86	0.44	1.94E-05
45-49	5.93	5.11	6.76	0.82	0.42	1.76E-05
50-54	3.87	3.18	4.56	0.69	0.35	1.25E-05
55-59	3.94	3.16	4.72	0.78	0.40	1.58E-05
60-64	2.96	2.19	3.74	0.77	0.39	1.55E-05
65-69	2.67	1.89	3.45	0.78	0.40	1.59E-05
70-74	1.80	1.09	2.51	0.71	0.36	1.31E-05
75-79	2.16	1.14	3.18	1.02	0.52	2.70E-05
80 y más	2.13	1.22	3.04	0.91	0.46	2.15E-05
Hombres	5.52	5.14	5.90	0.38	0.19	3.68E-06
18-19	3.66	2.23	5.10	1.44	0.73	5.35E-05
20-24	5.22	4.25	6.20	0.98	0.50	2.48E-05
25-29	7.43	6.26	8.60	1.17	0.60	3.54E-05
30-34	7.66	6.44	8.89	1.23	0.63	3.91E-05
35-39	7.57	6.30	8.84	1.27	0.65	4.17E-05
40-44	6.76	5.49	8.02	1.26	0.64	4.14E-05
45-49	5.87	4.70	7.05	1.17	0.60	3.58E-05
50-54	4.20	3.16	5.24	1.04	0.53	2.81E-05
55-59	4.38	3.16	5.60	1.22	0.62	3.87E-05
60-64	3.11	1.94	4.28	1.17	0.59	3.53E-05
65-69	2.92	1.69	4.14	1.23	0.63	3.91E-05
70-74	2.00	0.95	3.06	1.06	0.54	2.91E-05
75-79	2.49	0.75	4.22	1.74	0.89	7.85E-05
80 y más	1.36	0.31	2.40	1.04	0.53	2.82E-05
Mujeres	5.84	5.46	6.21	0.38	0.19	3.72E-06
18-19	4.38	2.72	6.04	1.66	0.85	7.19E-05
20-24	9.14	7.80	10.47	1.33	0.68	4.61E-05
25-29	9.09	7.87	10.31	1.22	0.62	3.90E-05
30-34	8.13	6.89	9.37	1.24	0.63	4.00E-05
35-39	6.35	5.27	7.43	1.08	0.55	3.03E-05
40-44	5.97	4.81	7.13	1.16	0.59	3.48E-05
45-49	5.99	4.86	7.11	1.13	0.57	3.30E-05
50-54	3.58	2.69	4.47	0.89	0.45	2.07E-05
55-59	3.55	2.56	4.54	0.99	0.51	2.55E-05
60-64	2.84	1.79	3.89	1.05	0.54	2.87E-05
65-69	2.45	1.45	3.45	1.00	0.51	2.60E-05
70-74	1.63	0.68	2.59	0.96	0.49	2.39E-05
75-79	1.90	0.71	3.10	1.20	0.61	3.72E-05
80 y más	2.72	1.33	4.10	1.39	0.71	4.99E-05

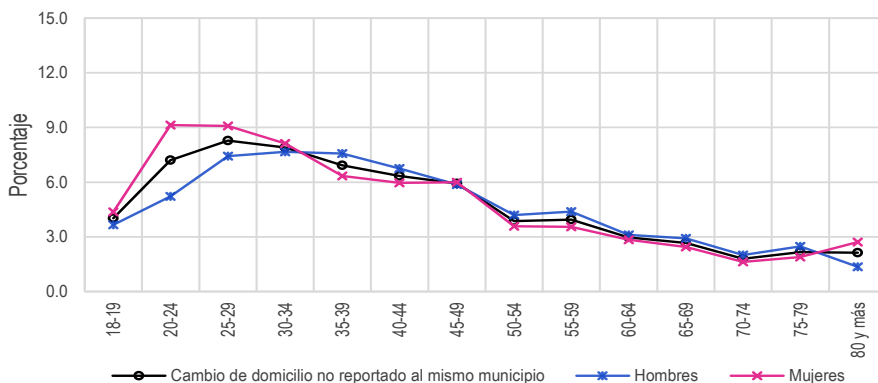

Resultados Nacionales  
Indicadores referidos a: Ciudadanos en Padrón Electoral

**Cuadro 75. Cambio de domicilio no reportado a otro municipio dentro del mismo estado por sexo y edad, 2023**

Grupo Quinquenal	Estimación del indicador %	Intervalo de confianza (95%)		Precisión %	Error estándar %	Error cuadrático medio
		Límite inferior	Límite superior			
Nacional	1.70	1.54	1.86	0.16	0.08	6.66E-07
18-19	0.78	0.31	1.26	0.48	0.24	5.88E-06
20-24	2.10	1.63	2.57	0.47	0.24	5.76E-06
25-29	2.16	1.71	2.61	0.45	0.23	5.26E-06
30-34	2.85	2.27	3.43	0.58	0.30	8.78E-06
35-39	2.14	1.63	2.65	0.51	0.26	6.82E-06
40-44	1.81	1.34	2.28	0.47	0.24	5.77E-06
45-49	1.46	1.02	1.91	0.45	0.23	5.19E-06
50-54	1.95	1.39	2.51	0.56	0.29	8.23E-06
55-59	1.20	0.74	1.67	0.46	0.24	5.58E-06
60-64	0.65	0.25	1.05	0.40	0.20	4.14E-06
65-69	0.38	0.07	0.68	0.31	0.16	2.45E-06
70-74	0.37	0.01	0.72	0.35	0.18	3.26E-06
75-79	0.37	0.00	0.84	0.46	0.24	5.59E-06
80 y más	0.95	0.32	1.57	0.62	0.32	1.01E-05
Hombres	1.87	1.64	2.10	0.23	0.12	1.37E-06
18-19	0.70	0.12	1.27	0.57	0.29	8.53E-06
20-24	2.32	1.60	3.05	0.73	0.37	1.37E-05
25-29	1.97	1.36	2.58	0.61	0.31	9.64E-06
30-34	2.98	2.11	3.85	0.87	0.44	1.97E-05
35-39	1.92	1.20	2.63	0.72	0.36	1.33E-05
40-44	2.22	1.43	3.00	0.78	0.40	1.60E-05
45-49	1.71	0.99	2.42	0.72	0.37	1.33E-05
50-54	2.45	1.53	3.36	0.92	0.47	2.19E-05
55-59	1.68	0.82	2.53	0.86	0.44	1.90E-05
60-64	0.85	0.20	1.50	0.65	0.33	1.10E-05
65-69	0.70	0.06	1.35	0.64	0.33	1.08E-05
70-74	0.32	0.00	0.75	0.43	0.22	4.81E-06
75-79	0.48	0.00	1.28	0.80	0.41	1.67E-05
80 y más	1.23	0.21	2.26	1.02	0.52	2.73E-05
Mujeres	1.54	1.34	1.73	0.20	0.10	1.00E-06
18-19	0.86	0.11	1.62	0.75	0.38	1.47E-05
20-24	1.89	1.28	2.49	0.60	0.31	9.43E-06
25-29	2.34	1.69	2.99	0.65	0.33	1.09E-05
30-34	2.73	1.99	3.47	0.74	0.38	1.42E-05
35-39	2.34	1.59	3.08	0.74	0.38	1.44E-05
40-44	1.44	0.88	2.01	0.57	0.29	8.35E-06
45-49	1.24	0.72	1.77	0.53	0.27	7.24E-06
50-54	1.51	0.85	2.17	0.66	0.34	1.13E-05
55-59	0.79	0.36	1.21	0.43	0.22	4.72E-06
60-64	0.49	0.07	0.91	0.42	0.21	4.57E-06
65-69	0.09	0.00	0.20	0.11	0.06	3.28E-07
70-74	0.41	0.00	0.95	0.54	0.28	7.61E-06
75-79	0.29	0.00	0.82	0.54	0.27	7.48E-06
80 y más	0.73	0.00	1.50	0.77	0.39	1.54E-05

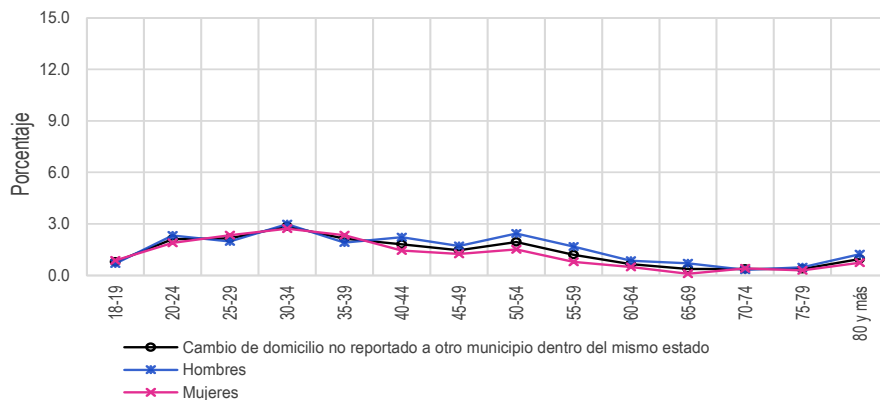

**Cuadro 76. Cambio de domicilio no reportado a otro estado por sexo y edad, 2023**

Grupo Quinquenal	Estimación del indicador %	Intervalo de confianza (95%)		Precisión %	Error estándar %	Error cuadrático medio
		Límite inferior	Límite superior			
Nacional	1.24	1.09	1.39	0.15	0.07	5.51E-07
18-19	0.66	0.22	1.10	0.44	0.22	4.98E-06
20-24	1.73	1.30	2.15	0.42	0.22	4.69E-06
25-29	2.05	1.58	2.52	0.47	0.24	5.73E-06
30-34	1.79	1.32	2.26	0.47	0.24	5.69E-06
35-39	1.63	1.13	2.13	0.50	0.26	6.51E-06
40-44	0.78	0.46	1.10	0.32	0.16	2.62E-06
45-49	1.24	0.82	1.65	0.41	0.21	4.40E-06
50-54	0.79	0.50	1.09	0.29	0.15	2.23E-06
55-59	1.11	0.63	1.60	0.49	0.25	6.15E-06
60-64	0.22	0.01	0.43	0.21	0.11	1.16E-06
65-69	0.85	0.40	1.29	0.45	0.23	5.16E-06
70-74	0.56	0.03	1.08	0.52	0.27	7.06E-06
75-79	0.66	0.04	1.28	0.62	0.32	1.01E-05
80 y más	0.25	0.00	0.50	0.25	0.13	1.61E-06
Hombres	1.37	1.16	1.59	0.21	0.11	1.17E-06
18-19	0.53	0.00	1.06	0.53	0.27	7.24E-06
20-24	1.63	1.06	2.20	0.57	0.29	8.45E-06
25-29	1.72	1.12	2.32	0.60	0.31	9.33E-06
30-34	2.17	1.45	2.88	0.72	0.37	1.33E-05
35-39	1.97	1.18	2.77	0.79	0.41	1.64E-05
40-44	1.13	0.59	1.68	0.55	0.28	7.80E-06
45-49	1.15	0.64	1.66	0.51	0.26	6.74E-06
50-54	0.90	0.46	1.34	0.44	0.22	5.00E-06
55-59	1.69	0.81	2.57	0.88	0.45	2.02E-05
60-64	0.37	0.00	0.82	0.45	0.23	5.22E-06
65-69	1.14	0.39	1.89	0.75	0.38	1.46E-05
70-74	0.70	0.00	1.67	0.96	0.49	2.42E-05
75-79	0.86	0.00	2.07	1.21	0.62	3.83E-05
80 y más	0.15	0.00	0.37	0.22	0.11	1.27E-06
Mujeres	1.12	0.95	1.29	0.17	0.09	7.80E-07
18-19	0.79	0.15	1.42	0.63	0.32	1.04E-05
20-24	1.82	1.20	2.44	0.62	0.32	1.00E-05
25-29	2.37	1.65	3.09	0.72	0.37	1.35E-05
30-34	1.43	0.85	2.00	0.57	0.29	8.47E-06
35-39	1.33	0.78	1.87	0.54	0.28	7.69E-06
40-44	0.46	0.16	0.77	0.31	0.16	2.45E-06
45-49	1.31	0.71	1.91	0.60	0.31	9.34E-06
50-54	0.70	0.31	1.09	0.39	0.20	4.04E-06
55-59	0.60	0.11	1.09	0.49	0.25	6.18E-06
60-64	0.11	0.00	0.22	0.12	0.06	3.66E-07
65-69	0.60	0.08	1.11	0.51	0.26	6.85E-06
70-74	0.43	0.00	0.96	0.53	0.27	7.28E-06
75-79	0.50	0.00	1.05	0.55	0.28	7.83E-06
80 y más	0.32	0.00	0.73	0.40	0.21	4.26E-06

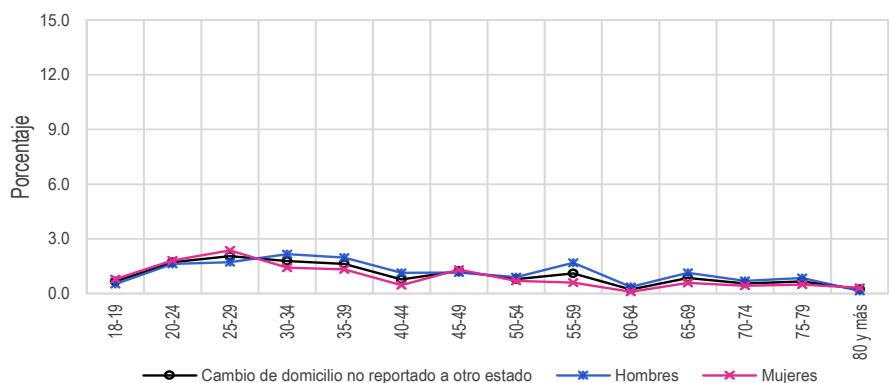



Resultados Nacionales  
Indicadores referidos a: Ciudadanos en Padrón Electoral

**Cuadro 77. Cambio de domicilio no reportado a otro país por sexo y edad, 2023**

Grupo Quinquenal	Estimación del indicador %	Intervalo de confianza (95%)		Precisión %	Error estándar %	Error cuadrático medio
		Límite inferior	Límite superior			
Nacional	0.94	0.82	1.06	0.12	0.06	3.76E-07
18-19	0.37	0.01	0.74	0.36	0.18	3.38E-06
20-24	0.86	0.55	1.18	0.31	0.16	2.56E-06
25-29	1.68	1.28	2.09	0.41	0.21	4.34E-06
30-34	1.24	0.88	1.60	0.36	0.18	3.38E-06
35-39	0.95	0.63	1.26	0.32	0.16	2.61E-06
40-44	0.92	0.58	1.27	0.35	0.18	3.12E-06
45-49	0.56	0.30	0.82	0.26	0.13	1.74E-06
50-54	0.53	0.30	0.77	0.24	0.12	1.44E-06
55-59	0.79	0.43	1.15	0.36	0.18	3.34E-06
60-64	1.09	0.62	1.55	0.46	0.24	5.62E-06
65-69	1.05	0.43	1.66	0.62	0.31	9.91E-06
70-74	0.66	0.18	1.14	0.48	0.25	6.01E-06
75-79	0.93	0.29	1.58	0.65	0.33	1.09E-05
80 y más	0.61	0.16	1.05	0.44	0.23	5.13E-06
Hombres	1.16	0.97	1.34	0.18	0.09	8.81E-07
18-19	0.41	0.00	0.94	0.53	0.27	7.44E-06
20-24	1.01	0.54	1.48	0.47	0.24	5.68E-06
25-29	2.11	1.47	2.75	0.64	0.33	1.07E-05
30-34	1.73	1.12	2.35	0.62	0.32	9.95E-06
35-39	1.16	0.64	1.68	0.52	0.26	6.99E-06
40-44	1.37	0.76	1.98	0.61	0.31	9.63E-06
45-49	0.78	0.37	1.20	0.41	0.21	4.46E-06
50-54	0.64	0.26	1.02	0.38	0.19	3.70E-06
55-59	0.80	0.29	1.31	0.51	0.26	6.80E-06
60-64	1.55	0.72	2.38	0.83	0.42	1.78E-05
65-69	0.97	0.25	1.69	0.72	0.37	1.35E-05
70-74	0.55	0.00	1.27	0.72	0.37	1.35E-05
75-79	0.41	0.00	0.90	0.49	0.25	6.37E-06
80 y más	0.00	0.00	0.00	0.00	0.00	0.00E+00
Mujeres	0.75	0.62	0.88	0.13	0.07	4.59E-07
18-19	0.34	0.00	0.83	0.49	0.25	6.13E-06
20-24	0.72	0.30	1.14	0.42	0.22	4.65E-06
25-29	1.28	0.77	1.78	0.50	0.26	6.55E-06
30-34	0.76	0.37	1.15	0.39	0.20	3.92E-06
35-39	0.76	0.40	1.11	0.36	0.18	3.36E-06
40-44	0.54	0.21	0.86	0.32	0.17	2.74E-06
45-49	0.37	0.12	0.62	0.25	0.13	1.60E-06
50-54	0.44	0.16	0.71	0.27	0.14	1.96E-06
55-59	0.79	0.29	1.29	0.50	0.26	6.59E-06
60-64	0.71	0.20	1.22	0.51	0.26	6.73E-06
65-69	1.12	0.36	1.88	0.76	0.39	1.49E-05
70-74	0.76	0.11	1.41	0.65	0.33	1.09E-05
75-79	1.36	0.26	2.45	1.10	0.56	3.13E-05
80 y más	1.06	0.29	1.84	0.77	0.39	1.55E-05

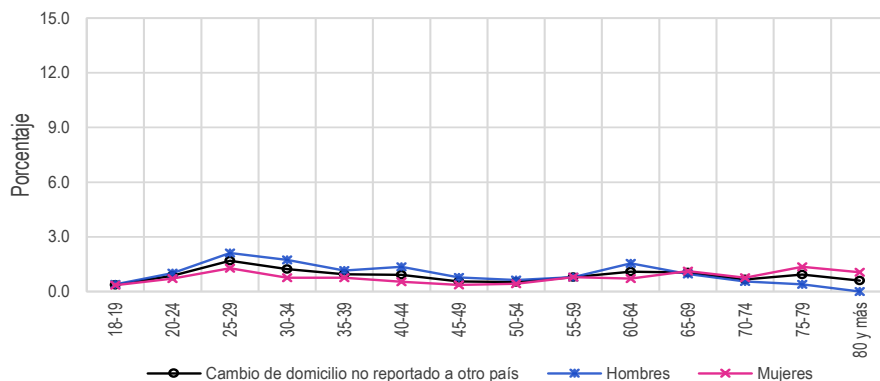

**Cuadro 78. Destino del cambio no especificado por sexo y edad, 2023**

Grupo Quinquenal	Estimación del indicador %	Intervalo de confianza (95%)		Precisión %	Error estándar %	Error cuadrático medio
		Límite inferior	Límite superior			
Nacional	5.64	5.31	5.97	0.33	0.17	2.86E-06
18-19	3.02	2.03	4.00	0.98	0.50	2.51E-05
20-24	6.13	5.27	7.00	0.87	0.44	1.96E-05
25-29	7.52	6.64	8.40	0.88	0.45	2.01E-05
30-34	8.06	7.16	8.96	0.90	0.46	2.11E-05
35-39	7.02	6.16	7.88	0.86	0.44	1.93E-05
40-44	6.46	5.57	7.35	0.89	0.45	2.07E-05
45-49	5.74	4.83	6.64	0.90	0.46	2.12E-05
50-54	4.56	3.78	5.33	0.78	0.40	1.58E-05
55-59	4.00	3.17	4.84	0.83	0.42	1.80E-05
60-64	4.19	3.26	5.12	0.93	0.47	2.25E-05
65-69	2.66	1.84	3.47	0.82	0.42	1.74E-05
70-74	3.12	2.08	4.16	1.04	0.53	2.81E-05
75-79	2.38	1.26	3.49	1.12	0.57	3.24E-05
80 y más	2.48	1.53	3.43	0.95	0.49	2.36E-05
Hombres	5.91	5.47	6.35	0.44	0.22	4.97E-06
18-19	2.86	1.42	4.31	1.45	0.74	5.44E-05
20-24	5.90	4.70	7.10	1.20	0.61	3.75E-05
25-29	7.91	6.64	9.18	1.27	0.65	4.19E-05
30-34	7.92	6.70	9.14	1.22	0.62	3.86E-05
35-39	7.16	5.91	8.41	1.25	0.64	4.06E-05
40-44	7.61	6.13	9.10	1.49	0.76	5.73E-05
45-49	6.67	5.25	8.08	1.42	0.72	5.21E-05
50-54	4.48	3.45	5.50	1.02	0.52	2.73E-05
55-59	4.35	3.16	5.54	1.19	0.61	3.68E-05
60-64	4.29	2.98	5.60	1.31	0.67	4.48E-05
65-69	2.59	1.40	3.77	1.19	0.61	3.66E-05
70-74	3.37	1.66	5.08	1.71	0.87	7.57E-05
75-79	3.11	1.13	5.08	1.97	1.01	1.01E-04
80 y más	1.95	0.71	3.19	1.24	0.63	3.99E-05
Mujeres	5.40	5.01	5.79	0.39	0.20	3.97E-06
18-19	3.16	1.84	4.49	1.32	0.67	4.55E-05
20-24	6.37	5.21	7.52	1.16	0.59	3.49E-05
25-29	7.13	5.98	8.29	1.15	0.59	3.46E-05
30-34	8.19	6.85	9.53	1.34	0.69	4.70E-05
35-39	6.89	5.65	8.13	1.24	0.63	3.99E-05
40-44	5.44	4.41	6.48	1.03	0.53	2.77E-05
45-49	4.91	3.88	5.94	1.03	0.52	2.75E-05
50-54	4.63	3.53	5.72	1.09	0.56	3.10E-05
55-59	3.70	2.56	4.84	1.14	0.58	3.39E-05
60-64	4.11	2.85	5.37	1.26	0.64	4.14E-05
65-69	2.72	1.57	3.86	1.14	0.58	3.40E-05
70-74	2.91	1.64	4.18	1.27	0.65	4.20E-05
75-79	1.79	0.54	3.05	1.26	0.64	4.10E-05
80 y más	2.88	1.50	4.25	1.38	0.70	4.93E-05

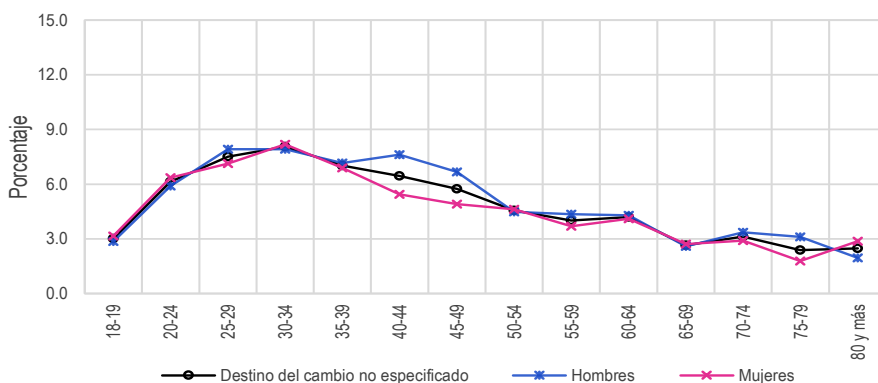

Resultados Nacionales  
Indicadores referidos a: Ciudadanos en Padrón Electoral

**Cuadro 79. Fallecidos con registro electoral por sexo y edad, 2023**

Grupo Quinquenal	Estimación del indicador %	Intervalo de confianza (95%)		Precisión %	Error estándar		Error cuadrático medio
		Límite inferior	Límite superior		%	%	
Nacional	0.61	0.53	0.69	0.08	0.04	1.66E-07	
18-19	0.00	0.00	0.00	0.00	0.00	0.00E+00	
20-24	0.09	0.00	0.19	0.10	0.05	2.50E-07	
25-29	0.18	0.05	0.32	0.13	0.07	4.55E-07	
30-34	0.11	0.00	0.22	0.11	0.06	3.19E-07	
35-39	0.08	0.00	0.16	0.08	0.04	1.83E-07	
40-44	0.19	0.06	0.32	0.13	0.07	4.44E-07	
45-49	0.40	0.20	0.60	0.20	0.10	1.05E-06	
50-54	0.24	0.08	0.39	0.16	0.08	6.44E-07	
55-59	0.61	0.32	0.90	0.29	0.15	2.25E-06	
60-64	0.97	0.53	1.42	0.44	0.23	5.14E-06	
65-69	0.94	0.48	1.40	0.46	0.23	5.49E-06	
70-74	2.73	1.74	3.72	0.99	0.50	2.54E-05	
75-79	2.82	1.68	3.95	1.13	0.58	3.35E-05	
80 y más	6.99	5.42	8.56	1.57	0.80	6.39E-05	
Hombres	0.73	0.60	0.86	0.13	0.07	4.37E-07	
18-19	0.00	0.00	0.00	0.00	0.00	0.00E+00	
20-24	0.18	0.00	0.38	0.20	0.10	1.03E-06	
25-29	0.33	0.06	0.59	0.26	0.13	1.80E-06	
30-34	0.15	0.00	0.36	0.20	0.10	1.08E-06	
35-39	0.09	0.00	0.19	0.11	0.05	2.92E-07	
40-44	0.30	0.05	0.55	0.25	0.13	1.65E-06	
45-49	0.62	0.28	0.95	0.34	0.17	2.92E-06	
50-54	0.33	0.04	0.61	0.28	0.14	2.08E-06	
55-59	0.61	0.23	0.98	0.37	0.19	3.62E-06	
60-64	1.13	0.38	1.88	0.75	0.38	1.45E-05	
65-69	1.53	0.65	2.40	0.87	0.44	1.98E-05	
70-74	3.75	1.99	5.50	1.75	0.89	8.00E-05	
75-79	2.88	1.23	4.53	1.65	0.84	7.06E-05	
80 y más	7.29	4.82	9.76	2.47	1.26	1.58E-04	
Mujeres	0.50	0.41	0.60	0.10	0.05	2.51E-07	
18-19	0.00	0.00	0.00	0.00	0.00	0.00E+00	
20-24	0.00	0.00	0.00	0.00	0.00	0.00E+00	
25-29	0.04	0.00	0.10	0.06	0.03	8.70E-08	
30-34	0.07	0.00	0.17	0.09	0.05	2.30E-07	
35-39	0.07	0.00	0.19	0.13	0.06	4.19E-07	
40-44	0.09	0.00	0.19	0.11	0.05	2.96E-07	
45-49	0.21	0.00	0.45	0.25	0.13	1.57E-06	
50-54	0.15	0.00	0.31	0.16	0.08	6.66E-07	
55-59	0.61	0.17	1.06	0.45	0.23	5.19E-06	
60-64	0.85	0.30	1.39	0.54	0.28	7.69E-06	
65-69	0.42	0.03	0.82	0.40	0.20	4.12E-06	
70-74	1.90	0.82	2.98	1.08	0.55	3.01E-05	
75-79	2.77	1.17	4.36	1.60	0.81	6.63E-05	
80 y más	6.77	4.82	8.71	1.94	0.99	9.82E-05	

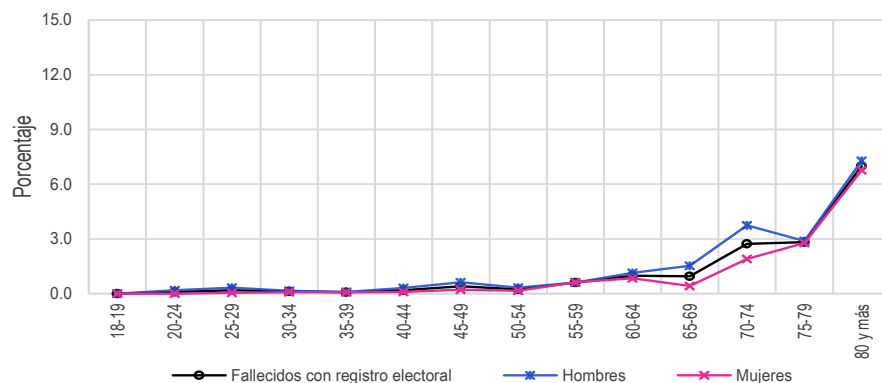

**Cuadro 80. Ciudadanos no reconocidos con registro electoral por sexo y edad, 2023**

Grupo Quinquenal	Estimación del indicador %	Intervalo de confianza (95%)		Precisión %	Error estándar %	Error cuadrático medio
		Límite inferior	Límite superior			
Nacional	5.14	4.80	5.49	0.34	0.18	3.09E-06
18-19	4.06	2.95	5.17	1.11	0.57	3.20E-05
20-24	5.85	5.08	6.62	0.77	0.39	1.55E-05
25-29	6.78	5.92	7.64	0.86	0.44	1.92E-05
30-34	6.74	5.89	7.60	0.85	0.43	1.89E-05
35-39	5.83	5.05	6.61	0.78	0.40	1.56E-05
40-44	5.69	4.84	6.53	0.84	0.43	1.85E-05
45-49	5.21	4.37	6.04	0.83	0.42	1.80E-05
50-54	4.64	3.81	5.47	0.83	0.42	1.79E-05
55-59	3.70	2.90	4.50	0.80	0.41	1.67E-05
60-64	3.28	2.44	4.12	0.84	0.43	1.84E-05
65-69	2.69	1.82	3.56	0.87	0.44	1.98E-05
70-74	3.05	1.99	4.11	1.06	0.54	2.91E-05
75-79	3.10	1.77	4.43	1.33	0.68	4.60E-05
80 y más	2.83	1.72	3.94	1.11	0.57	3.22E-05
Hombres	5.53	5.09	5.98	0.44	0.23	5.14E-06
18-19	4.30	2.67	5.93	1.63	0.83	6.91E-05
20-24	5.82	4.73	6.91	1.09	0.56	3.11E-05
25-29	7.36	6.17	8.56	1.20	0.61	3.73E-05
30-34	7.32	6.11	8.54	1.22	0.62	3.86E-05
35-39	6.31	5.11	7.52	1.21	0.62	3.78E-05
40-44	6.12	4.91	7.34	1.22	0.62	3.84E-05
45-49	4.93	3.91	5.94	1.02	0.52	2.68E-05
50-54	5.01	3.74	6.29	1.28	0.65	4.23E-05
55-59	4.16	2.92	5.39	1.23	0.63	3.96E-05
60-64	3.96	2.51	5.41	1.45	0.74	5.49E-05
65-69	3.61	2.15	5.08	1.46	0.75	5.57E-05
70-74	3.33	1.74	4.91	1.58	0.81	6.51E-05
75-79	4.39	2.23	6.55	2.16	1.10	1.21E-04
80 y más	1.98	0.57	3.39	1.41	0.72	5.15E-05
Mujeres	4.79	4.39	5.19	0.40	0.20	4.08E-06
18-19	3.82	2.29	5.35	1.53	0.78	6.09E-05
20-24	5.88	4.79	6.96	1.08	0.55	3.04E-05
25-29	6.23	5.11	7.34	1.11	0.57	3.23E-05
30-34	6.18	5.05	7.30	1.13	0.58	3.32E-05
35-39	5.40	4.36	6.45	1.05	0.53	2.85E-05
40-44	5.30	4.22	6.38	1.08	0.55	3.04E-05
45-49	5.45	4.27	6.63	1.18	0.60	3.64E-05
50-54	4.31	3.25	5.36	1.05	0.54	2.88E-05
55-59	3.30	2.27	4.33	1.03	0.52	2.75E-05
60-64	2.72	1.73	3.72	0.99	0.50	2.55E-05
65-69	1.88	0.96	2.79	0.91	0.47	2.17E-05
70-74	2.82	1.36	4.29	1.46	0.75	5.56E-05
75-79	2.04	0.65	3.43	1.39	0.71	5.01E-05
80 y más	3.47	1.80	5.13	1.66	0.85	7.19E-05

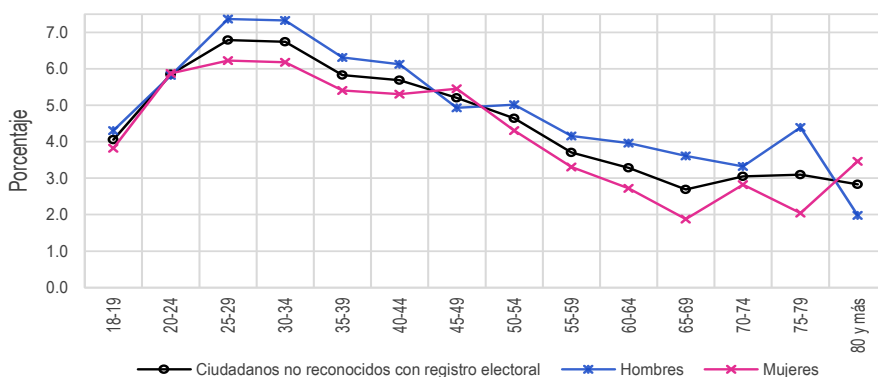

Resultados Nacionales  
Indicadores referidos a: Ciudadanos en Padrón Electoral

**Cuadro 81. Domicilios no localizados de los ciudadanos con registro electoral por sexo y edad, 2023**

Grupo Quinquenal	Estimación del indicador %	Intervalo de confianza (95%)		Precisión %	Error estándar %	Error cuadrático medio
		Límite inferior	Límite superior			
Nacional	0.70	0.59	0.82	0.11	0.06	3.36E-07
18-19	1.12	0.53	1.71	0.59	0.30	9.01E-06
20-24	0.94	0.65	1.24	0.29	0.15	2.26E-06
25-29	0.89	0.58	1.20	0.31	0.16	2.49E-06
30-34	0.96	0.60	1.31	0.35	0.18	3.26E-06
35-39	0.80	0.48	1.12	0.32	0.16	2.66E-06
40-44	0.73	0.44	1.03	0.30	0.15	2.30E-06
45-49	0.57	0.30	0.83	0.26	0.13	1.76E-06
50-54	0.55	0.29	0.81	0.26	0.13	1.73E-06
55-59	0.40	0.18	0.62	0.22	0.11	1.26E-06
60-64	0.35	0.07	0.62	0.28	0.14	2.00E-06
65-69	0.46	0.09	0.82	0.37	0.19	3.48E-06
70-74	0.60	0.16	1.04	0.44	0.23	5.10E-06
75-79	0.13	0.00	0.33	0.21	0.10	1.09E-06
80 y más	0.21	0.00	0.46	0.25	0.13	1.59E-06
Hombres	0.73	0.58	0.88	0.15	0.08	5.78E-07
18-19	0.93	0.28	1.58	0.65	0.33	1.08E-05
20-24	0.94	0.52	1.35	0.42	0.21	4.53E-06
25-29	0.79	0.42	1.15	0.36	0.19	3.46E-06
30-34	0.99	0.52	1.47	0.48	0.24	5.95E-06
35-39	0.90	0.40	1.40	0.50	0.25	6.50E-06
40-44	0.87	0.39	1.35	0.48	0.24	5.97E-06
45-49	0.44	0.17	0.72	0.27	0.14	1.92E-06
50-54	0.58	0.19	0.96	0.39	0.20	3.86E-06
55-59	0.42	0.05	0.78	0.36	0.18	3.40E-06
60-64	0.26	0.00	0.52	0.27	0.14	1.85E-06
65-69	0.69	0.02	1.36	0.67	0.34	1.17E-05
70-74	0.97	0.09	1.86	0.88	0.45	2.03E-05
75-79	0.28	0.00	0.74	0.45	0.23	5.37E-06
80 y más	0.33	0.00	0.81	0.47	0.24	5.86E-06
Mujeres	0.68	0.55	0.81	0.13	0.07	4.34E-07
18-19	1.30	0.32	2.28	0.98	0.50	2.50E-05
20-24	0.95	0.53	1.37	0.42	0.21	4.55E-06
25-29	0.99	0.54	1.44	0.45	0.23	5.23E-06
30-34	0.92	0.47	1.37	0.45	0.23	5.27E-06
35-39	0.71	0.29	1.13	0.42	0.21	4.57E-06
40-44	0.61	0.24	0.98	0.37	0.19	3.60E-06
45-49	0.67	0.24	1.10	0.43	0.22	4.80E-06
50-54	0.52	0.17	0.87	0.35	0.18	3.22E-06
55-59	0.38	0.11	0.66	0.27	0.14	1.92E-06
60-64	0.42	0.00	0.87	0.45	0.23	5.36E-06
65-69	0.25	0.00	0.60	0.35	0.18	3.25E-06
70-74	0.29	0.00	0.63	0.34	0.17	2.96E-06
75-79	0.00	0.00	0.00	0.00	0.00	0.00E+00
80 y más	0.12	0.00	0.37	0.24	0.12	1.53E-06

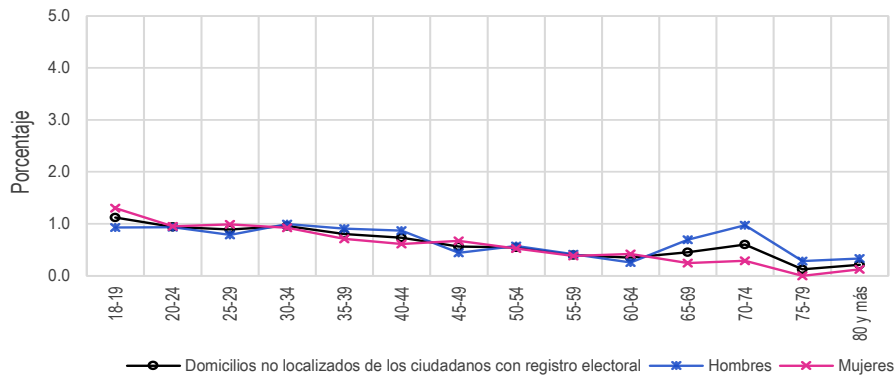

## 5.2.7. Resultados por entidad federativa

Cuadro 82. Residentes en la sección de registro por entidad federativa, 2023

Entidad federativa	Estimación del indicador %	Intervalo de confianza (95%)		Precisión %	Error estándar %	Error cuadrático medio
		Límite inferior	Límite superior			
Nacional	87.93	87.46	88.40	0.47	0.24	5.68E-06
1 Aguascalientes	86.95	84.03	89.87	2.92	1.49	2.22E-04
2 Baja California	83.52	81.11	85.93	2.41	1.23	1.51E-04
3 Baja California Sur	83.43	80.17	86.69	3.26	1.66	2.76E-04
4 Campeche	86.32	84.10	88.54	2.22	1.13	1.28E-04
5 Coahuila	83.25	80.46	86.04	2.79	1.42	2.03E-04
6 Colima	81.28	78.18	84.37	3.09	1.58	2.49E-04
7 Chiapas	90.23	87.36	93.11	2.88	1.47	2.15E-04
8 Chihuahua	84.34	81.94	86.74	2.40	1.22	1.50E-04
9 Ciudad de México	90.89	89.18	92.60	1.71	0.87	7.59E-05
10 Durango	87.35	85.19	89.51	2.16	1.10	1.21E-04
11 Guanajuato	89.92	87.93	91.90	1.98	1.01	1.02E-04
12 Guerrero	87.95	85.51	90.39	2.44	1.24	1.55E-04
13 Hidalgo	92.02	90.10	93.93	1.92	0.98	9.54E-05
14 Jalisco	87.36	85.10	89.62	2.26	1.15	1.32E-04
15 México	88.37	86.95	89.79	1.42	0.72	5.22E-05
16 Michoacán	85.04	81.96	88.13	3.09	1.58	2.48E-04
17 Morelos	89.46	87.23	91.68	2.23	1.13	1.29E-04
18 Nayarit	83.58	81.36	85.79	2.21	1.13	1.27E-04
19 Nuevo León	85.79	83.74	87.83	2.04	1.04	1.08E-04
20 Oaxaca	91.78	89.88	93.68	1.90	0.97	9.34E-05
21 Puebla	88.51	86.26	90.75	2.24	1.14	1.31E-04
22 Querétaro	89.43	87.23	91.62	2.20	1.12	1.25E-04
23 Quintana Roo	83.41	80.44	86.39	2.97	1.52	2.30E-04
24 San Luis Potosí	87.81	85.33	90.29	2.48	1.26	1.60E-04
25 Sinaloa	88.99	86.38	91.60	2.61	1.33	1.77E-04
26 Sonora	77.92	73.65	82.18	4.27	2.18	4.74E-04
27 Tabasco	89.74	87.49	91.99	2.25	1.15	1.32E-04
28 Tamaulipas	84.23	81.23	87.23	3.00	1.53	2.34E-04
29 Tlaxcala	92.77	90.97	94.57	1.80	0.92	8.44E-05
30 Veracruz	89.97	87.86	92.08	2.11	1.08	1.16E-04
31 Yucatán	91.51	89.52	93.50	1.99	1.01	1.03E-04
32 Zacatecas	89.35	87.11	91.59	2.24	1.14	1.31E-04

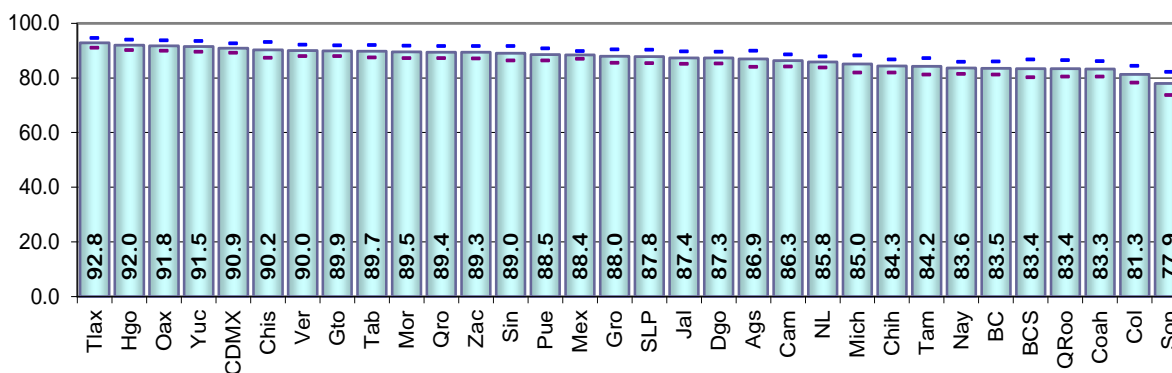

Resultados por entidad federativa  
Indicadores referidos a: Ciudadanos en Padrón Electoral

Cuadro 83. Residentes en el domicilio de registro por entidad federativa, 2023

Entidad federativa	Estimación del indicador %	Intervalo de confianza (95%)		Precisión %	Error estándar %	Error cuadrático medio
		Límite inferior	Límite superior			
Nacional	79.06	78.47	79.64	0.59	0.30	8.90E-06
1 Aguascalientes	76.04	73.12	78.95	2.91	1.49	2.21E-04
2 Baja California	67.84	64.93	70.74	2.90	1.48	2.19E-04
3 Baja California Sur	69.55	65.61	73.48	3.94	2.01	4.03E-04
4 Campeche	79.61	77.02	82.19	2.58	1.32	1.74E-04
5 Coahuila	74.48	71.35	77.61	3.13	1.60	2.55E-04
6 Colima	70.67	67.51	73.82	3.16	1.61	2.59E-04
7 Chiapas	84.22	80.69	87.75	3.53	1.80	3.25E-04
8 Chihuahua	77.24	74.48	80.00	2.76	1.41	1.98E-04
9 Ciudad de México	79.82	77.16	82.48	2.66	1.36	1.84E-04
10 Durango	79.43	76.93	81.92	2.50	1.27	1.62E-04
11 Guanajuato	83.14	80.86	85.42	2.28	1.16	1.35E-04
12 Guerrero	83.03	80.17	85.88	2.85	1.45	2.11E-04
13 Hidalgo	83.69	80.96	86.42	2.73	1.39	1.94E-04
14 Jalisco	76.51	74.09	78.92	2.42	1.23	1.52E-04
15 México	78.05	76.14	79.95	1.90	0.97	9.42E-05
16 Michoacán	79.80	76.45	83.15	3.35	1.71	2.92E-04
17 Morelos	77.84	75.06	80.61	2.78	1.42	2.00E-04
18 Nayarit	74.27	71.56	76.98	2.71	1.38	1.91E-04
19 Nuevo León	74.90	71.85	77.95	3.05	1.55	2.42E-04
20 Oaxaca	87.45	84.78	90.13	2.68	1.37	1.87E-04
21 Puebla	81.50	78.87	84.14	2.64	1.35	1.81E-04
22 Querétaro	79.16	76.32	82.01	2.85	1.45	2.11E-04
23 Quintana Roo	59.53	54.96	64.10	4.57	2.33	5.43E-04
24 San Luis Potosí	83.29	80.56	86.02	2.73	1.39	1.94E-04
25 Sinaloa	80.05	77.10	83.01	2.95	1.51	2.27E-04
26 Sonora	71.69	67.59	75.79	4.10	2.09	4.36E-04
27 Tabasco	81.26	78.14	84.38	3.12	1.59	2.53E-04
28 Tamaulipas	75.90	73.01	78.79	2.89	1.47	2.17E-04
29 Tlaxcala	86.22	83.96	88.47	2.25	1.15	1.32E-04
30 Veracruz	82.92	80.08	85.75	2.83	1.44	2.09E-04
31 Yucatán	84.72	81.61	87.82	3.10	1.58	2.50E-04
32 Zacatecas	82.94	79.94	85.93	2.99	1.53	2.33E-04

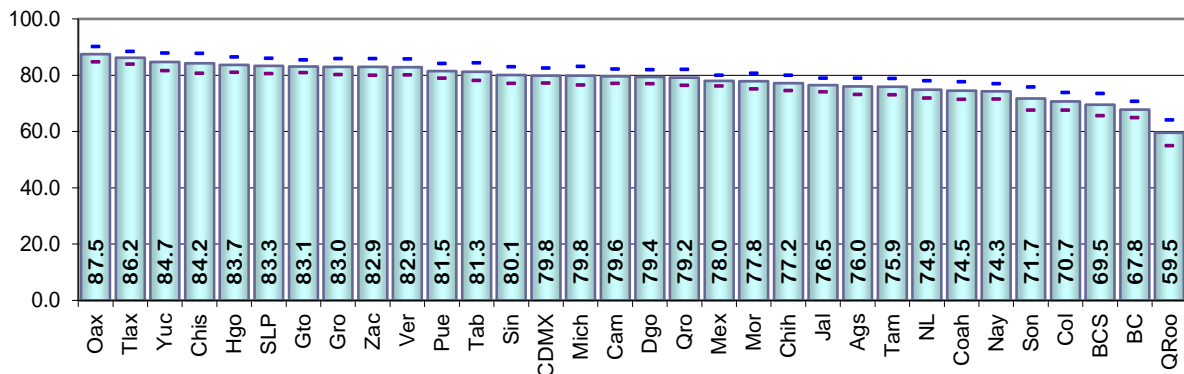

Cuadro 84. Cambio de domicilio no reportado por entidad federativa, 2023

Entidad federativa	Estimación del indicador %	Intervalo de confianza (95%)		Precisión %	Error estándar %	Error cuadrático medio
		Límite inferior	Límite superior			
Nacional	15.21	14.71	15.70	0.49	0.25	6.33E-06
1 Aguascalientes	17.40	14.86	19.93	2.54	1.29	1.67E-04
2 Baja California	21.68	19.11	24.25	2.57	1.31	1.71E-04
3 Baja California Sur	19.53	16.29	22.78	3.25	1.65	2.74E-04
4 Campeche	15.62	13.38	17.86	2.24	1.14	1.30E-04
5 Coahuila	19.69	16.70	22.68	2.99	1.52	2.32E-04
6 Colima	21.70	18.98	24.42	2.72	1.39	1.93E-04
7 Chiapas	12.42	9.58	15.26	2.84	1.45	2.10E-04
8 Chihuahua	16.76	14.24	19.28	2.52	1.28	1.65E-04
9 Ciudad de México	11.15	9.29	13.02	1.86	0.95	9.02E-05
10 Durango	13.47	11.12	15.82	2.35	1.20	1.44E-04
11 Guanajuato	11.67	9.79	13.54	1.88	0.96	9.15E-05
12 Guerrero	11.34	9.07	13.60	2.27	1.16	1.34E-04
13 Hidalgo	11.94	9.73	14.16	2.22	1.13	1.28E-04
14 Jalisco	17.23	15.24	19.22	1.99	1.02	1.03E-04
15 México	17.27	15.54	19.00	1.73	0.88	7.78E-05
16 Michoacán	15.22	11.90	18.55	3.32	1.69	2.87E-04
17 Morelos	16.20	13.74	18.66	2.46	1.25	1.57E-04
18 Nayarit	20.16	17.63	22.69	2.53	1.29	1.66E-04
19 Nuevo León	18.68	15.89	21.47	2.79	1.42	2.03E-04
20 Oaxaca	9.73	7.56	11.90	2.17	1.11	1.22E-04
21 Puebla	14.05	11.88	16.23	2.17	1.11	1.23E-04
22 Querétaro	16.19	13.19	19.19	3.00	1.53	2.34E-04
23 Quintana Roo	20.76	17.61	23.92	3.16	1.61	2.59E-04
24 San Luis Potosí	11.58	9.03	14.13	2.55	1.30	1.69E-04
25 Sinaloa	15.99	13.62	18.35	2.37	1.21	1.46E-04
26 Sonora	22.89	19.11	26.66	3.78	1.93	3.71E-04
27 Tabasco	15.69	13.07	18.31	2.62	1.34	1.78E-04
28 Tamaulipas	17.20	14.45	19.95	2.75	1.40	1.97E-04
29 Tlaxcala	12.24	10.11	14.36	2.12	1.08	1.17E-04
30 Veracruz	12.36	10.27	14.46	2.10	1.07	1.14E-04
31 Yucatán	11.23	8.81	13.66	2.43	1.24	1.53E-04
32 Zacatecas	13.88	11.47	16.28	2.40	1.23	1.50E-04

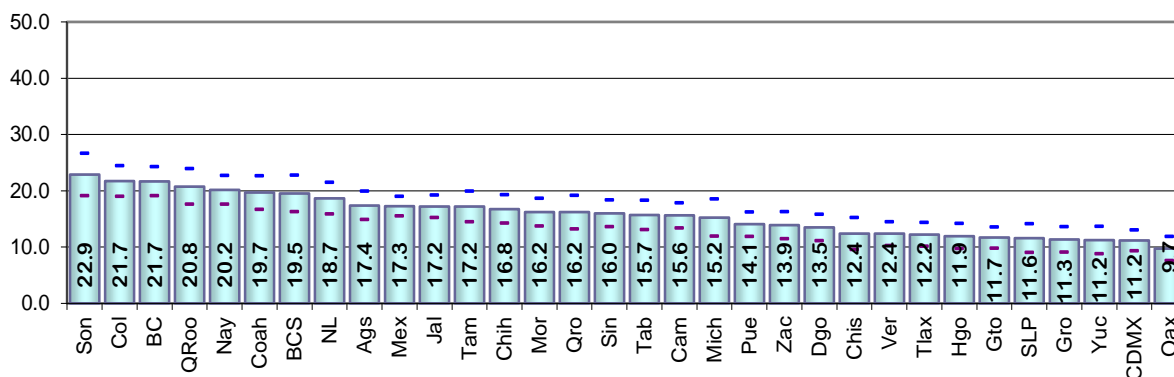



Resultados por entidad federativa  
Indicadores referidos a: Ciudadanos en Padrón Electoral

Cuadro 85. Cambio de domicilio no reportado al mismo municipio por entidad federativa, 2023

Entidad federativa	Estimación del indicador %	Intervalo de confianza (95%)		Precisión %	Error estándar %	Error cuadrático medio
		Límite inferior	Límite superior			
Nacional	5.69	5.39	5.98	0.29	0.15	2.21E-06
1 Aguascalientes	6.48	4.67	8.30	1.82	0.93	8.58E-05
2 Baja California	9.07	7.44	10.69	1.62	0.83	6.86E-05
3 Baja California Sur	9.73	7.43	12.03	2.30	1.17	1.38E-04
4 Campeche	6.99	5.32	8.67	1.67	0.85	7.29E-05
5 Coahuila	10.95	8.64	13.26	2.31	1.18	1.39E-04
6 Colima	10.27	7.61	12.93	2.66	1.36	1.85E-04
7 Chiapas	7.43	5.09	9.77	2.34	1.19	1.42E-04
8 Chihuahua	8.75	6.91	10.58	1.84	0.94	8.77E-05
9 Ciudad de México	2.08	1.31	2.86	0.77	0.39	1.56E-05
10 Durango	5.68	4.14	7.22	1.54	0.78	6.15E-05
11 Guanajuato	6.37	4.95	7.78	1.41	0.72	5.20E-05
12 Guerrero	4.19	3.00	5.39	1.20	0.61	3.72E-05
13 Hidalgo	4.25	3.12	5.37	1.12	0.57	3.27E-05
14 Jalisco	5.81	4.43	7.19	1.38	0.70	4.96E-05
15 México	3.82	3.10	4.54	0.72	0.37	1.35E-05
16 Michoacán	7.25	5.08	9.41	2.17	1.10	1.22E-04
17 Morelos	4.81	2.80	6.82	2.01	1.03	1.05E-04
18 Nayarit	7.72	6.00	9.44	1.72	0.88	7.71E-05
19 Nuevo León	5.38	4.11	6.65	1.27	0.65	4.17E-05
20 Oaxaca	2.38	1.51	3.25	0.87	0.44	1.97E-05
21 Puebla	6.27	4.73	7.80	1.53	0.78	6.10E-05
22 Querétaro	5.51	3.92	7.10	1.59	0.81	6.57E-05
23 Quintana Roo	9.06	6.81	11.32	2.26	1.15	1.33E-04
24 San Luis Potosí	5.24	3.60	6.88	1.64	0.84	6.99E-05
25 Sinaloa	6.69	4.76	8.63	1.93	0.99	9.71E-05
26 Sonora	11.16	8.69	13.62	2.46	1.26	1.58E-04
27 Tabasco	5.24	3.41	7.07	1.83	0.93	8.68E-05
28 Tamaulipas	8.76	6.99	10.52	1.77	0.90	8.11E-05
29 Tlaxcala	2.65	1.72	3.58	0.93	0.47	2.25E-05
30 Veracruz	4.54	3.38	5.70	1.16	0.59	3.50E-05
31 Yucatán	5.00	3.45	6.55	1.55	0.79	6.26E-05
32 Zacatecas	4.41	3.10	5.72	1.31	0.67	4.46E-05

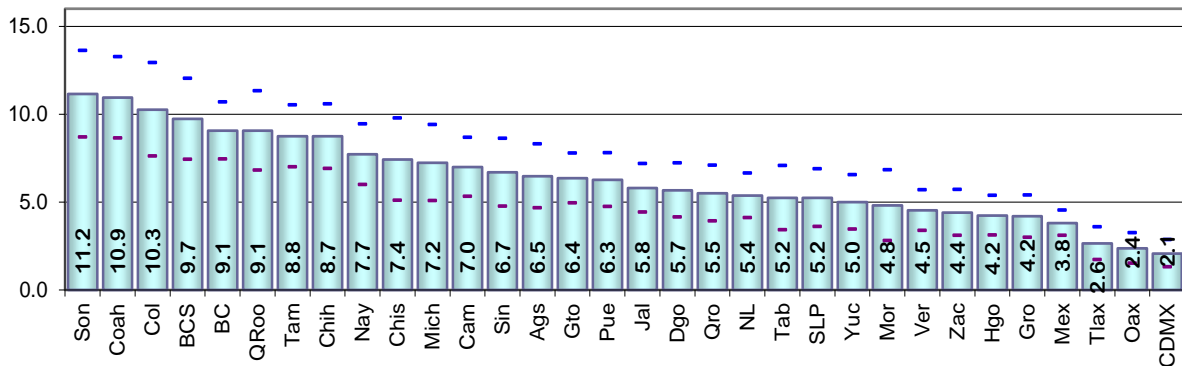

**Cuadro 86. Cambio de domicilio no reportado a otro municipio dentro del mismo estado por entidad federativa, 2023**

Entidad federativa	Estimación del indicador %	Intervalo de confianza (95%)		Precisión %	Error estándar %	Error cuadrático medio
		Límite inferior	Límite superior			
Nacional	1.70	1.54	1.86	0.16	0.08	6.66E-07
1 Aguascalientes	1.61	0.70	2.52	0.91	0.46	2.16E-05
2 Baja California	0.32	0.06	0.57	0.26	0.13	1.73E-06
3 Baja California Sur	1.28	0.69	1.86	0.58	0.30	8.88E-06
4 Campeche	0.81	0.31	1.30	0.49	0.25	6.27E-06
5 Coahuila	1.58	0.73	2.43	0.85	0.43	1.87E-05
6 Colima	1.76	0.93	2.58	0.82	0.42	1.77E-05
7 Chiapas	0.91	0.36	1.47	0.55	0.28	7.98E-06
8 Chihuahua	1.44	0.79	2.09	0.65	0.33	1.10E-05
9 Ciudad de México	1.11	0.57	1.64	0.54	0.27	7.53E-06
10 Durango	0.95	0.27	1.63	0.68	0.35	1.22E-05
11 Guanajuato	0.56	0.15	0.98	0.41	0.21	4.41E-06
12 Guerrero	1.47	0.79	2.14	0.68	0.34	1.18E-05
13 Hidalgo	1.11	0.56	1.66	0.55	0.28	7.89E-06
14 Jalisco	1.88	1.25	2.52	0.64	0.32	1.05E-05
15 México	2.50	1.90	3.10	0.60	0.31	9.46E-06
16 Michoacán	1.70	0.73	2.67	0.97	0.49	2.43E-05
17 Morelos	1.39	0.66	2.12	0.73	0.37	1.37E-05
18 Nayarit	2.50	1.59	3.41	0.91	0.46	2.15E-05
19 Nuevo León	4.86	3.63	6.09	1.23	0.63	3.95E-05
20 Oaxaca	2.04	1.20	2.87	0.84	0.43	1.82E-05
21 Puebla	1.03	0.56	1.50	0.47	0.24	5.77E-06
22 Querétaro	1.92	0.96	2.88	0.96	0.49	2.38E-05
23 Quintana Roo	0.84	0.28	1.41	0.56	0.29	8.27E-06
24 San Luis Potosí	1.14	0.54	1.74	0.60	0.31	9.36E-06
25 Sinaloa	0.89	0.23	1.56	0.67	0.34	1.16E-05
26 Sonora	5.64	3.18	8.11	2.47	1.26	1.58E-04
27 Tabasco	1.29	0.43	2.16	0.86	0.44	1.93E-05
28 Tamaulipas	1.31	0.44	2.18	0.87	0.44	1.95E-05
29 Tlaxcala	1.73	0.97	2.49	0.76	0.39	1.49E-05
30 Veracruz	1.29	0.68	1.90	0.61	0.31	9.60E-06
31 Yucatán	1.37	0.28	2.46	1.09	0.56	3.09E-05
32 Zacatecas	0.64	0.18	1.10	0.46	0.23	5.46E-06

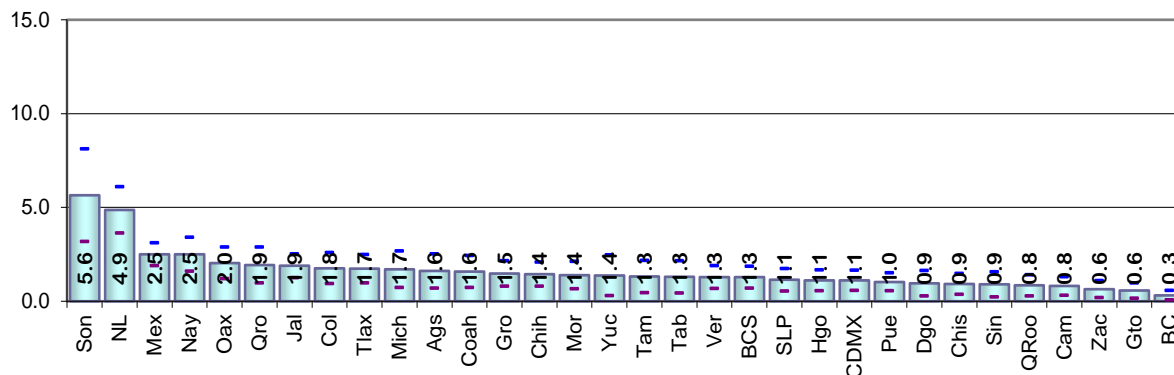

Resultados por entidad federativa  
Indicadores referidos a: Ciudadanos en Padrón Electoral

Cuadro 87. Cambio de domicilio no reportado a otro estado por entidad federativa, 2023

Entidad federativa	Estimación del indicador %	Intervalo de confianza (95%)		Precisión %	Error estándar %	Error cuadrático medio
		Límite inferior	Límite superior			
Nacional	1.24	1.09	1.39	0.15	0.07	5.51E-07
1 Aguascalientes	0.46	0.04	0.88	0.42	0.21	4.50E-06
2 Baja California	1.00	0.54	1.47	0.46	0.24	5.61E-06
3 Baja California Sur	1.61	0.21	3.01	1.40	0.71	5.10E-05
4 Campeche	3.11	2.26	3.95	0.85	0.43	1.86E-05
5 Coahuila	0.92	0.38	1.46	0.54	0.27	7.47E-06
6 Colima	1.78	0.84	2.72	0.94	0.48	2.31E-05
7 Chiapas	1.43	0.65	2.21	0.78	0.40	1.57E-05
8 Chihuahua	0.25	0.00	0.57	0.32	0.16	2.62E-06
9 Ciudad de México	0.99	0.50	1.48	0.49	0.25	6.23E-06
10 Durango	1.57	0.85	2.30	0.73	0.37	1.37E-05
11 Guanajuato	0.45	0.15	0.75	0.30	0.15	2.37E-06
12 Guerrero	1.30	0.64	1.97	0.66	0.34	1.14E-05
13 Hidalgo	1.06	0.47	1.65	0.59	0.30	9.06E-06
14 Jalisco	0.96	0.41	1.51	0.55	0.28	7.86E-06
15 México	2.20	1.48	2.92	0.72	0.37	1.34E-05
16 Michoacán	0.82	0.24	1.41	0.58	0.30	8.81E-06
17 Morelos	1.09	0.37	1.82	0.72	0.37	1.36E-05
18 Nayarit	2.11	1.14	3.08	0.97	0.49	2.43E-05
19 Nuevo León	0.52	0.16	0.87	0.35	0.18	3.24E-06
20 Oaxaca	1.86	0.91	2.81	0.95	0.48	2.34E-05
21 Puebla	1.10	0.51	1.69	0.59	0.30	9.05E-06
22 Querétaro	0.52	0.16	0.88	0.36	0.18	3.40E-06
23 Quintana Roo	0.72	0.26	1.19	0.47	0.24	5.72E-06
24 San Luis Potosí	1.19	0.55	1.82	0.64	0.32	1.05E-05
25 Sinaloa	1.09	0.49	1.68	0.60	0.30	9.23E-06
26 Sonora	0.76	0.22	1.31	0.55	0.28	7.85E-06
27 Tabasco	2.58	1.73	3.43	0.85	0.43	1.87E-05
28 Tamaulipas	1.21	0.43	2.00	0.78	0.40	1.60E-05
29 Tlaxcala	1.56	0.72	2.40	0.84	0.43	1.82E-05
30 Veracruz	1.76	1.03	2.48	0.72	0.37	1.36E-05
31 Yucatán	0.65	0.00	1.32	0.67	0.34	1.17E-05
32 Zacatecas	0.49	0.08	0.91	0.41	0.21	4.46E-06

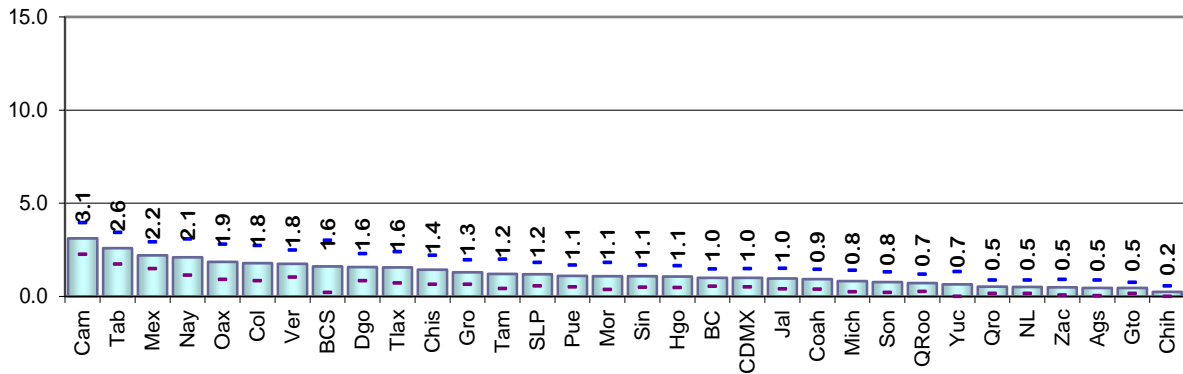

Cuadro 88. Cambio de domicilio no reportado a otro país por entidad federativa, 2023

Entidad federativa	Estimación del indicador %	Intervalo de confianza (95%)		Precisión %	Error estándar %	Error cuadrático medio
		Límite inferior	Límite superior			
Nacional	0.94	0.82	1.06	0.12	0.06	3.76E-07
1 Aguascalientes	2.16	0.94	3.38	1.22	0.62	3.87E-05
2 Baja California	1.20	0.63	1.77	0.57	0.29	8.46E-06
3 Baja California Sur	0.33	0.03	0.64	0.30	0.15	2.38E-06
4 Campeche	1.00	0.30	1.70	0.70	0.36	1.29E-05
5 Coahuila	0.96	0.43	1.48	0.52	0.27	7.10E-06
6 Colima	1.27	0.53	2.01	0.74	0.38	1.42E-05
7 Chiapas	0.28	0.00	0.60	0.32	0.16	2.59E-06
8 Chihuahua	2.25	1.38	3.13	0.88	0.45	2.01E-05
9 Ciudad de México	0.27	0.03	0.51	0.24	0.12	1.54E-06
10 Durango	0.97	0.45	1.49	0.52	0.26	6.91E-06
11 Guanajuato	1.08	0.52	1.64	0.56	0.29	8.17E-06
12 Guerrero	1.67	0.51	2.84	1.16	0.59	3.52E-05
13 Hidalgo	0.58	0.06	1.10	0.52	0.27	7.14E-06
14 Jalisco	1.78	1.01	2.55	0.77	0.39	1.55E-05
15 México	0.46	0.17	0.75	0.29	0.15	2.14E-06
16 Michoacán	2.53	1.65	3.41	0.88	0.45	2.01E-05
17 Morelos	0.52	0.11	0.93	0.41	0.21	4.31E-06
18 Nayarit	0.68	0.25	1.11	0.43	0.22	4.81E-06
19 Nuevo León	0.33	0.00	0.70	0.37	0.19	3.59E-06
20 Oaxaca	0.76	0.00	1.84	1.08	0.55	3.03E-05
21 Puebla	0.79	0.28	1.29	0.50	0.26	6.63E-06
22 Querétaro	0.74	0.28	1.20	0.46	0.24	5.57E-06
23 Quintana Roo	0.30	0.02	0.58	0.28	0.14	2.09E-06
24 San Luis Potosí	1.36	0.47	2.24	0.88	0.45	2.03E-05
25 Sinaloa	0.62	0.17	1.06	0.45	0.23	5.17E-06
26 Sonora	1.91	0.72	3.11	1.19	0.61	3.70E-05
27 Tabasco	0.63	0.08	1.17	0.54	0.28	7.70E-06
28 Tamaulipas	1.11	0.27	1.94	0.83	0.43	1.81E-05
29 Tlaxcala	0.40	0.04	0.75	0.36	0.18	3.36E-06
30 Veracruz	0.59	0.22	0.96	0.37	0.19	3.50E-06
31 Yucatán	0.14	0.00	0.36	0.22	0.11	1.25E-06
32 Zacatecas	3.62	1.97	5.28	1.65	0.84	7.09E-05

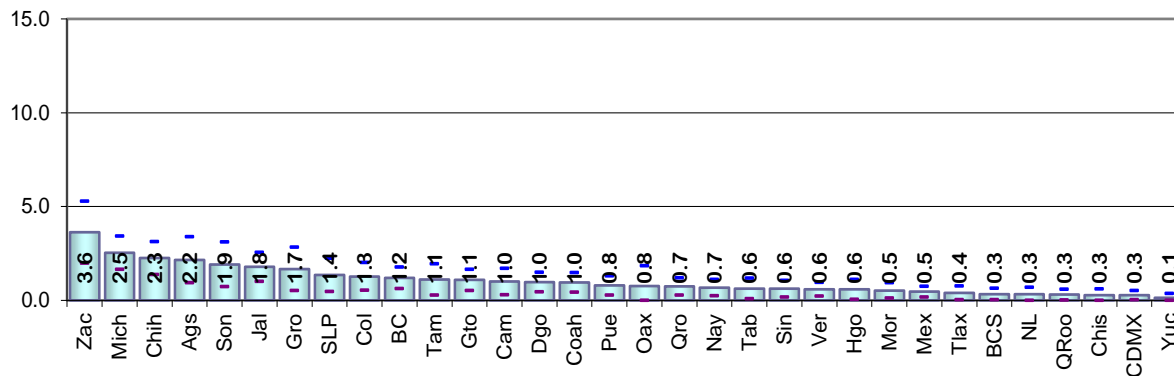

Resultados por entidad federativa  
Indicadores referidos a: Ciudadanos en Padrón Electoral

Cuadro 89. Destino del cambio no especificado por entidad federativa, 2023

Entidad federativa	Estimación del indicador %	Intervalo de confianza (95%)		Precisión %	Error estándar %	Error cuadrático medio
		Límite inferior	Límite superior			
Nacional	5.64	5.31	5.97	0.33	0.17	2.86E-06
1 Aguascalientes	6.69	4.94	8.44	1.75	0.89	7.96E-05
2 Baja California	10.10	8.05	12.15	2.05	1.04	1.09E-04
3 Baja California Sur	6.58	4.28	8.88	2.30	1.17	1.37E-04
4 Campeche	3.71	2.43	4.99	1.28	0.65	4.24E-05
5 Coahuila	5.28	3.80	6.76	1.48	0.76	5.71E-05
6 Colima	6.62	5.13	8.12	1.50	0.76	5.81E-05
7 Chiapas	2.36	1.41	3.31	0.95	0.48	2.35E-05
8 Chihuahua	4.08	2.94	5.22	1.14	0.58	3.39E-05
9 Ciudad de México	6.70	5.19	8.21	1.51	0.77	5.96E-05
10 Durango	4.29	3.06	5.53	1.23	0.63	3.96E-05
11 Guanajuato	3.20	2.20	4.20	1.00	0.51	2.59E-05
12 Guerrero	2.70	1.76	3.64	0.94	0.48	2.31E-05
13 Hidalgo	4.95	3.75	6.14	1.19	0.61	3.70E-05
14 Jalisco	6.80	5.35	8.25	1.45	0.74	5.49E-05
15 México	8.30	6.84	9.75	1.46	0.74	5.52E-05
16 Michoacán	2.92	1.99	3.85	0.93	0.47	2.25E-05
17 Morelos	8.39	6.18	10.60	2.21	1.13	1.27E-04
18 Nayarit	7.16	4.88	9.44	2.28	1.16	1.35E-04
19 Nuevo León	7.59	5.72	9.47	1.88	0.96	9.16E-05
20 Oaxaca	2.70	1.32	4.07	1.38	0.70	4.92E-05
21 Puebla	4.88	3.81	5.94	1.07	0.55	2.97E-05
22 Querétaro	7.50	4.73	10.27	2.77	1.41	2.00E-04
23 Quintana Roo	9.83	7.00	12.66	2.83	1.44	2.08E-04
24 San Luis Potosí	2.66	1.57	3.75	1.09	0.55	3.07E-05
25 Sinaloa	6.70	5.00	8.39	1.69	0.86	7.44E-05
26 Sonora	3.41	2.14	4.67	1.26	0.64	4.16E-05
27 Tabasco	5.94	4.14	7.75	1.80	0.92	8.46E-05
28 Tamaulipas	4.81	3.32	6.31	1.50	0.76	5.83E-05
29 Tlaxcala	5.90	4.39	7.42	1.51	0.77	5.95E-05
30 Veracruz	4.19	2.83	5.54	1.35	0.69	4.77E-05
31 Yucatán	4.07	2.29	5.85	1.78	0.91	8.26E-05
32 Zacatecas	4.71	3.20	6.22	1.51	0.77	5.91E-05

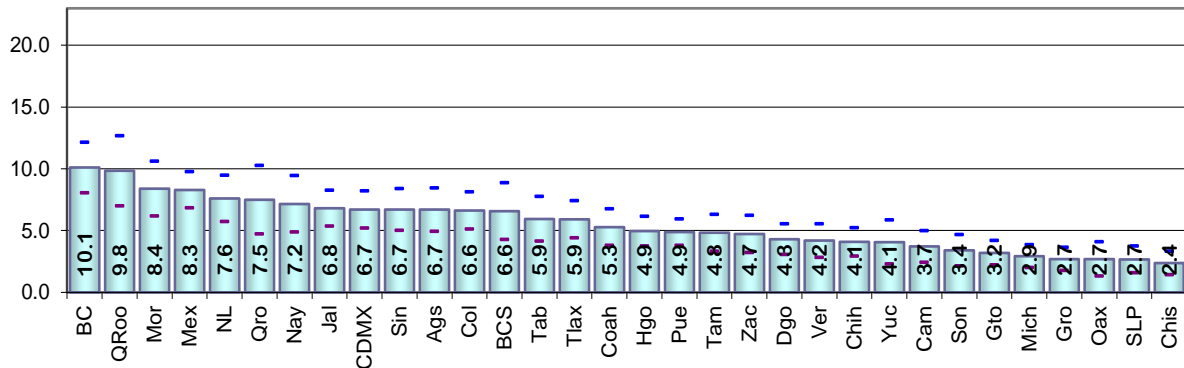

Cuadro 90. Fallecidos con registro electoral por entidad federativa, 2023

Entidad federativa	Estimación del indicador %	Intervalo de confianza (95%)		Precisión %	Error estándar %	Error cuadrático medio
		Límite inferior	Límite superior			
Nacional	0.61	0.53	0.69	0.08	0.04	1.66E-07
1 Aguascalientes	0.27	0.00	0.56	0.29	0.15	2.24E-06
2 Baja California	0.87	0.35	1.38	0.52	0.26	6.99E-06
3 Baja California Sur	0.53	0.14	0.92	0.39	0.20	3.97E-06
4 Campeche	0.23	0.00	0.48	0.26	0.13	1.73E-06
5 Coahuila	0.51	0.14	0.88	0.37	0.19	3.61E-06
6 Colima	0.29	0.01	0.58	0.28	0.14	2.09E-06
7 Chiapas	0.30	0.00	0.65	0.35	0.18	3.19E-06
8 Chihuahua	0.92	0.45	1.38	0.47	0.24	5.68E-06
9 Ciudad de México	0.65	0.28	1.03	0.38	0.19	3.67E-06
10 Durango	1.41	0.77	2.05	0.64	0.33	1.06E-05
11 Guanajuato	0.64	0.26	1.02	0.38	0.19	3.73E-06
12 Guerrero	2.39	1.60	3.18	0.79	0.40	1.61E-05
13 Hidalgo	0.41	0.05	0.77	0.36	0.18	3.37E-06
14 Jalisco	0.15	0.00	0.31	0.15	0.08	6.00E-07
15 México	0.33	0.14	0.52	0.19	0.10	9.78E-07
16 Michoacán	0.93	0.46	1.39	0.46	0.24	5.57E-06
17 Morelos	0.36	0.00	0.71	0.35	0.18	3.26E-06
18 Nayarit	1.47	0.87	2.07	0.60	0.31	9.39E-06
19 Nuevo León	0.89	0.44	1.34	0.45	0.23	5.32E-06
20 Oaxaca	0.60	0.18	1.02	0.42	0.21	4.53E-06
21 Puebla	0.65	0.29	1.01	0.36	0.18	3.37E-06
22 Querétaro	0.19	0.00	0.45	0.26	0.13	1.75E-06
23 Quintana Roo	0.09	0.00	0.25	0.16	0.08	6.31E-07
24 San Luis Potosí	1.25	0.45	2.06	0.81	0.41	1.69E-05
25 Sinaloa	0.44	0.09	0.80	0.36	0.18	3.29E-06
26 Sonora	0.40	0.04	0.77	0.36	0.18	3.42E-06
27 Tabasco	0.57	0.12	1.02	0.45	0.23	5.23E-06
28 Tamaulipas	1.52	0.55	2.49	0.97	0.49	2.44E-05
29 Tlaxcala	0.31	0.00	0.63	0.32	0.16	2.65E-06
30 Veracruz	0.19	0.00	0.42	0.22	0.11	1.30E-06
31 Yucatán	0.49	0.07	0.91	0.42	0.21	4.56E-06
32 Zacatecas	0.55	0.13	0.97	0.42	0.21	4.57E-06

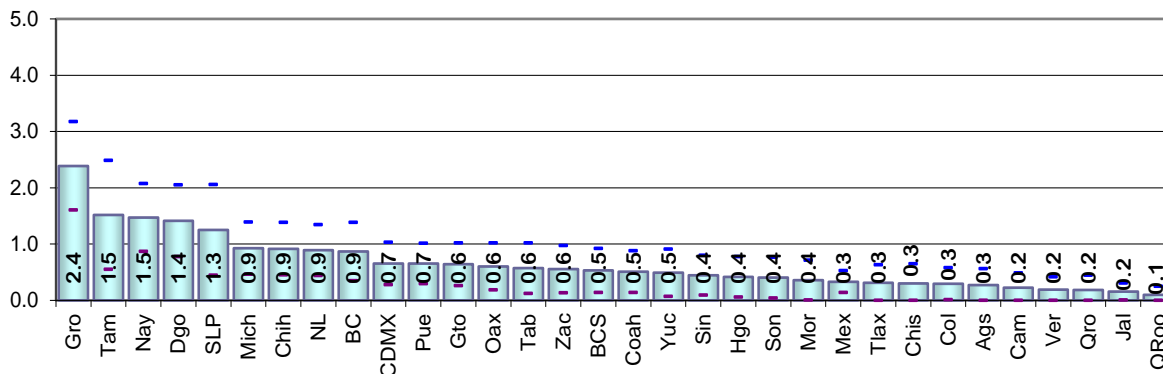

Resultados por entidad federativa  
Indicadores referidos a: Ciudadanos en Padrón Electoral

Cuadro 91. Reconocidos que no han vivido en el domicilio por entidad federativa, 2023

Entidad federativa	Estimación del indicador %	Intervalo de confianza (95%)		Precisión %	Error estándar %	Error cuadrático medio
		Límite inferior	Límite superior			
Nacional	0.29	0.22	0.36	0.07	0.03	1.18E-07
1 Aguascalientes	0.19	0.00	0.44	0.25	0.13	1.57E-06
2 Baja California	0.55	0.08	1.01	0.46	0.24	5.55E-06
3 Baja California Sur	0.25	0.00	0.60	0.35	0.18	3.22E-06
4 Campeche	0.80	0.26	1.34	0.54	0.27	7.50E-06
5 Coahuila	0.24	0.00	0.51	0.28	0.14	2.01E-06
6 Colima	0.77	0.30	1.23	0.47	0.24	5.69E-06
7 Chiapas	0.15	0.00	0.35	0.21	0.11	1.12E-06
8 Chihuahua	0.13	0.00	0.32	0.19	0.10	9.12E-07
9 Ciudad de México	0.12	0.00	0.30	0.17	0.09	7.76E-07
10 Durango	0.35	0.02	0.67	0.33	0.17	2.79E-06
11 Guanajuato	0.18	0.00	0.37	0.19	0.09	8.97E-07
12 Guerrero	0.02	0.00	0.06	0.04	0.02	4.16E-08
13 Hidalgo	0.07	0.00	0.21	0.14	0.07	5.02E-07
14 Jalisco	0.15	0.00	0.36	0.21	0.11	1.11E-06
15 México	0.45	0.14	0.76	0.31	0.16	2.48E-06
16 Michoacán	0.35	0.00	0.70	0.35	0.18	3.20E-06
17 Morelos	0.35	0.00	0.75	0.41	0.21	4.28E-06
18 Nayarit	0.75	0.28	1.22	0.47	0.24	5.74E-06
19 Nuevo León	0.31	0.03	0.59	0.28	0.14	2.05E-06
20 Oaxaca	0.11	0.00	0.31	0.20	0.10	1.04E-06
21 Puebla	0.30	0.04	0.55	0.25	0.13	1.64E-06
22 Querétaro	0.41	0.06	0.77	0.36	0.18	3.31E-06
23 Quintana Roo	0.84	0.15	1.53	0.69	0.35	1.24E-05
24 San Luis Potosí	0.29	0.00	0.61	0.33	0.17	2.75E-06
25 Sinaloa	0.39	0.02	0.75	0.36	0.19	3.46E-06
26 Sonora	0.19	0.00	0.43	0.24	0.12	1.49E-06
27 Tabasco	0.00	0.00	0.00	0.00	0.00	0.00E+00
28 Tamaulipas	0.22	0.00	0.49	0.27	0.14	1.92E-06
29 Tlaxcala	0.00	0.00	0.00	0.00	0.00	0.00E+00
30 Veracruz	0.51	0.02	0.99	0.48	0.25	6.11E-06
31 Yucatán	0.34	0.02	0.66	0.32	0.16	2.59E-06
32 Zacatecas	0.24	0.00	0.53	0.28	0.14	2.10E-06

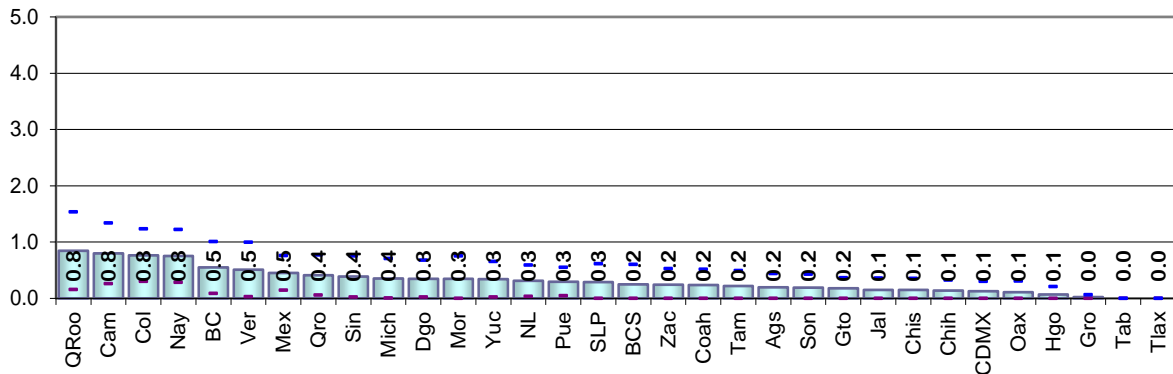

Cuadro 92. Residentes con domicilio mal ubicado por entidad federativa, 2023

Entidad federativa	Estimación del indicador %	Intervalo de confianza (95%)		Precisión %	Error estándar %	Error cuadrático medio
		Límite inferior	Límite superior			
Nacional	0.57	0.47	0.67	0.10	0.05	2.69E-07
1 Aguascalientes	0.19	0.00	0.46	0.27	0.14	1.86E-06
2 Baja California	0.46	0.02	0.91	0.45	0.23	5.18E-06
3 Baja California Sur	0.75	0.27	1.22	0.47	0.24	5.80E-06
4 Campeche	0.29	0.00	0.71	0.42	0.21	4.56E-06
5 Coahuila	0.54	0.04	1.04	0.50	0.25	6.49E-06
6 Colima	0.02	0.00	0.06	0.04	0.02	4.65E-08
7 Chiapas	0.36	0.00	0.80	0.45	0.23	5.17E-06
8 Chihuahua	0.76	0.24	1.29	0.52	0.27	7.14E-06
9 Ciudad de México	2.08	1.30	2.86	0.78	0.40	1.59E-05
10 Durango	0.52	0.14	0.90	0.38	0.19	3.68E-06
11 Guanajuato	0.36	0.08	0.64	0.28	0.14	2.04E-06
12 Guerrero	0.66	0.16	1.16	0.50	0.26	6.51E-06
13 Hidalgo	0.20	0.00	0.48	0.28	0.14	1.97E-06
14 Jalisco	0.27	0.03	0.52	0.24	0.12	1.54E-06
15 México	0.78	0.39	1.17	0.39	0.20	3.93E-06
16 Michoacán	0.54	0.03	1.05	0.51	0.26	6.72E-06
17 Morelos	0.61	0.18	1.04	0.43	0.22	4.83E-06
18 Nayarit	0.07	0.00	0.21	0.14	0.07	4.99E-07
19 Nuevo León	0.25	0.00	0.51	0.26	0.13	1.77E-06
20 Oaxaca	0.45	0.05	0.85	0.40	0.20	4.10E-06
21 Puebla	0.43	0.06	0.80	0.37	0.19	3.55E-06
22 Querétaro	0.52	0.03	1.00	0.48	0.25	6.08E-06
23 Quintana Roo	0.17	0.00	0.40	0.23	0.12	1.39E-06
24 San Luis Potosí	0.33	0.00	0.74	0.41	0.21	4.33E-06
25 Sinaloa	0.31	0.00	0.70	0.39	0.20	4.05E-06
26 Sonora	0.64	0.02	1.26	0.62	0.31	9.86E-06
27 Tabasco	0.02	0.00	0.06	0.04	0.02	4.57E-08
28 Tamaulipas	0.20	0.00	0.44	0.24	0.12	1.55E-06
29 Tlaxcala	0.38	0.01	0.75	0.37	0.19	3.63E-06
30 Veracruz	0.25	0.01	0.50	0.24	0.12	1.53E-06
31 Yucatán	0.00	0.00	0.00	0.00	0.00	0.00E+00
32 Zacatecas	0.37	0.00	0.76	0.39	0.20	3.95E-06

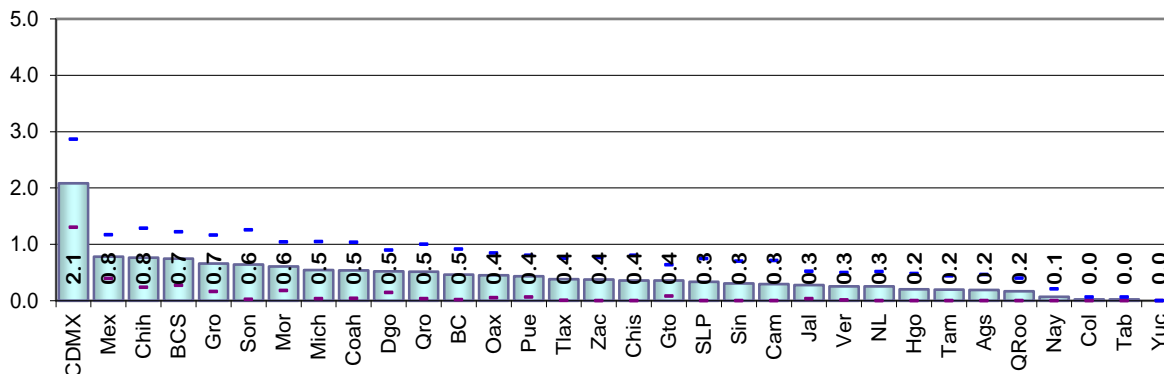



Resultados por entidad federativa  
Indicadores referidos a: Ciudadanos en Padrón Electoral

Cuadro 93. Otra causa de no residencia en el domicilio de registro por entidad federativa, 2023

Entidad federativa	Estimación del indicador %	Intervalo de confianza (95%)		Precisión %	Error estándar %	Error cuadrático medio
		Límite inferior	Límite superior			
Nacional	0.48	0.39	0.58	0.09	0.05	2.29E-07
1 Aguascalientes	0.67	0.21	1.12	0.46	0.23	5.45E-06
2 Baja California	0.71	0.22	1.21	0.49	0.25	6.34E-06
3 Baja California Sur	0.44	0.00	0.90	0.46	0.24	5.60E-06
4 Campeche	0.33	0.02	0.64	0.31	0.16	2.46E-06
5 Coahuila	0.30	0.00	0.65	0.35	0.18	3.11E-06
6 Colima	0.91	0.35	1.47	0.56	0.29	8.13E-06
7 Chiapas	0.25	0.00	0.53	0.29	0.15	2.13E-06
8 Chihuahua	0.43	0.11	0.76	0.32	0.16	2.72E-06
9 Ciudad de México	0.72	0.29	1.16	0.44	0.22	4.94E-06
10 Durango	0.52	0.12	0.91	0.40	0.20	4.12E-06
11 Guanajuato	0.36	0.11	0.61	0.25	0.13	1.59E-06
12 Guerrero	0.33	0.00	0.66	0.33	0.17	2.82E-06
13 Hidalgo	1.17	0.02	2.33	1.16	0.59	3.48E-05
14 Jalisco	0.98	0.32	1.63	0.65	0.33	1.11E-05
15 México	0.29	0.10	0.47	0.19	0.10	9.32E-07
16 Michoacán	0.71	0.00	1.52	0.81	0.41	1.70E-05
17 Morelos	0.69	0.11	1.27	0.58	0.29	8.68E-06
18 Nayarit	0.64	0.18	1.09	0.45	0.23	5.36E-06
19 Nuevo León	0.53	0.17	0.89	0.36	0.19	3.46E-06
20 Oaxaca	0.21	0.00	0.50	0.28	0.14	2.07E-06
21 Puebla	0.40	0.00	0.81	0.41	0.21	4.30E-06
22 Querétaro	0.22	0.00	0.46	0.24	0.12	1.51E-06
23 Quintana Roo	0.41	0.00	0.87	0.46	0.24	5.62E-06
24 San Luis Potosí	0.80	0.21	1.38	0.58	0.30	8.88E-06
25 Sinaloa	0.29	0.00	0.60	0.31	0.16	2.53E-06
26 Sonora	0.07	0.00	0.20	0.13	0.07	4.65E-07
27 Tabasco	0.11	0.00	0.32	0.21	0.11	1.14E-06
28 Tamaulipas	0.59	0.08	1.09	0.51	0.26	6.66E-06
29 Tlaxcala	0.30	0.00	0.66	0.36	0.18	3.37E-06
30 Veracruz	0.41	0.00	0.93	0.52	0.26	7.01E-06
31 Yucatán	0.35	0.01	0.69	0.34	0.17	3.00E-06
32 Zacatecas	0.31	0.05	0.57	0.26	0.13	1.80E-06

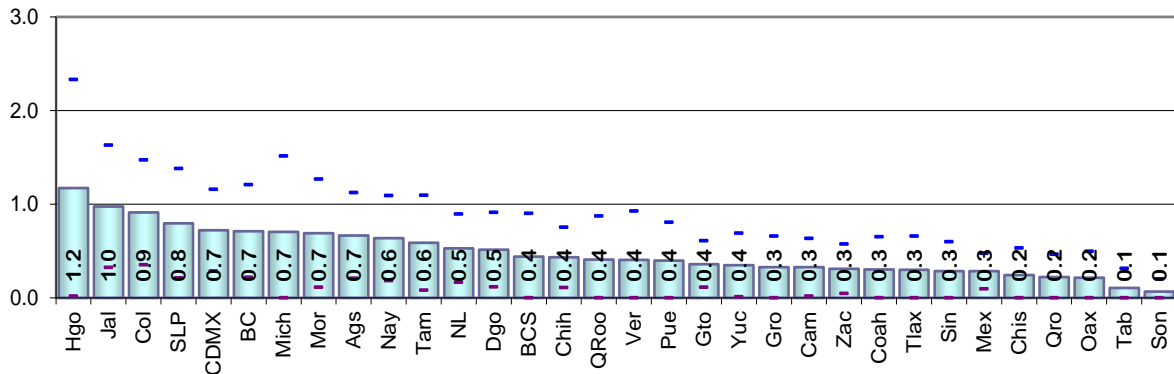

Cuadro 94. Causa de no residencia no especificada por entidad federativa, 2023

Entidad federativa	Estimación del indicador %	Intervalo de confianza (95%)		Precisión %	Error estándar %	Error cuadrático medio
		Límite inferior	Límite superior			
Nacional	3.76	3.47	4.05	0.29	0.15	2.22E-06
1 Aguascalientes	5.25	3.63	6.86	1.61	0.82	6.78E-05
2 Baja California	7.89	5.95	9.84	1.95	0.99	9.84E-05
3 Baja California Sur	8.95	5.82	12.09	3.14	1.60	2.56E-04
4 Campeche	3.13	1.81	4.44	1.31	0.67	4.49E-05
5 Coahuila	4.25	2.56	5.93	1.69	0.86	7.38E-05
6 Colima	5.64	3.79	7.49	1.85	0.94	8.89E-05
7 Chiapas	2.31	0.98	3.65	1.33	0.68	4.61E-05
8 Chihuahua	3.69	2.23	5.16	1.46	0.75	5.56E-05
9 Ciudad de México	5.44	3.77	7.12	1.67	0.85	7.27E-05
10 Durango	4.23	2.84	5.62	1.39	0.71	5.01E-05
11 Guanajuato	3.59	2.53	4.64	1.06	0.54	2.90E-05
12 Guerrero	2.13	1.13	3.13	1.00	0.51	2.59E-05
13 Hidalgo	2.51	1.29	3.72	1.22	0.62	3.84E-05
14 Jalisco	4.71	3.28	6.14	1.43	0.73	5.31E-05
15 México	2.83	2.13	3.54	0.71	0.36	1.30E-05
16 Michoacán	2.39	1.25	3.54	1.14	0.58	3.38E-05
17 Morelos	3.96	2.63	5.28	1.32	0.68	4.56E-05
18 Nayarit	2.64	1.55	3.74	1.09	0.56	3.11E-05
19 Nuevo León	4.44	2.61	6.28	1.83	0.94	8.74E-05
20 Oaxaca	1.44	0.73	2.15	0.71	0.36	1.30E-05
21 Puebla	2.59	1.41	3.78	1.18	0.60	3.64E-05
22 Querétaro	3.31	1.83	4.78	1.47	0.75	5.65E-05
23 Quintana Roo	18.19	13.58	22.81	4.62	2.35	5.54E-04
24 San Luis Potosí	2.46	1.56	3.36	0.90	0.46	2.09E-05
25 Sinaloa	2.54	1.29	3.78	1.25	0.64	4.04E-05
26 Sonora	3.96	2.20	5.72	1.76	0.90	8.07E-05
27 Tabasco	2.35	1.07	3.64	1.29	0.66	4.31E-05
28 Tamaulipas	4.38	3.02	5.74	1.36	0.69	4.78E-05
29 Tlaxcala	0.56	0.06	1.06	0.50	0.25	6.41E-06
30 Veracruz	3.28	1.83	4.73	1.45	0.74	5.47E-05
31 Yucatán	2.87	1.57	4.17	1.30	0.66	4.40E-05
32 Zacatecas	1.71	0.58	2.84	1.13	0.58	3.32E-05

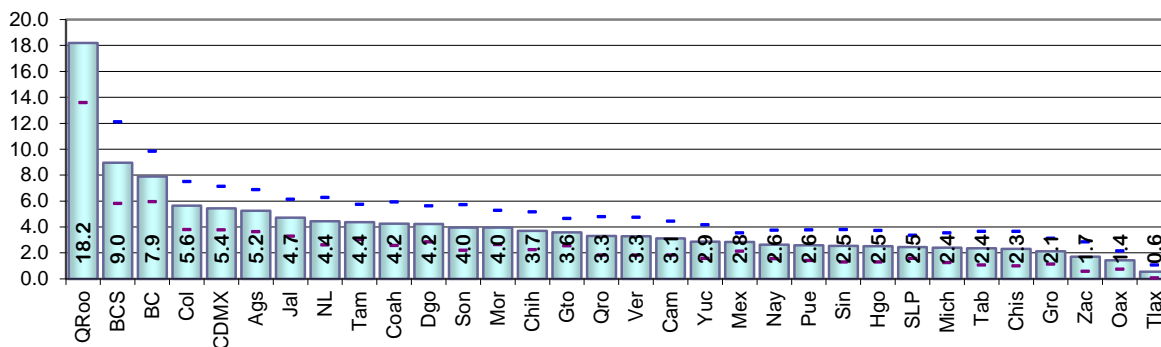

Resultados por entidad federativa  
Indicadores referidos a: Ciudadanos en Padrón Electoral

Cuadro 95. Error en la sección del registro electoral por entidad federativa, 2023

Entidad federativa	Estimación del indicador %	Intervalo de confianza (95%)		Precisión %	Error estándar %	Error cuadrático medio
		Límite inferior	Límite superior			
Nacional	0.74	0.62	0.86	0.12	0.06	3.71E-07
1 Aguascalientes	0.19	0.00	0.45	0.26	0.13	1.81E-06
2 Baja California	0.74	0.23	1.24	0.51	0.26	6.63E-06
3 Baja California Sur	0.74	0.27	1.20	0.47	0.24	5.66E-06
4 Campeche	0.29	0.00	0.70	0.41	0.21	4.34E-06
5 Coahuila	0.94	0.20	1.68	0.74	0.38	1.43E-05
6 Colima	0.19	0.00	0.41	0.22	0.11	1.29E-06
7 Chiapas	0.41	0.00	0.87	0.45	0.23	5.36E-06
8 Chihuahua	0.85	0.31	1.40	0.54	0.28	7.66E-06
9 Ciudad de México	2.24	1.46	3.02	0.78	0.40	1.57E-05
10 Durango	0.86	0.34	1.39	0.52	0.27	7.14E-06
11 Guanajuato	0.50	0.16	0.84	0.34	0.17	2.94E-06
12 Guerrero	0.80	0.22	1.37	0.58	0.29	8.69E-06
13 Hidalgo	0.30	0.00	0.64	0.34	0.17	2.96E-06
14 Jalisco	0.43	0.06	0.80	0.37	0.19	3.54E-06
15 México	1.18	0.63	1.72	0.55	0.28	7.74E-06
16 Michoacán	0.58	0.08	1.09	0.51	0.26	6.72E-06
17 Morelos	0.60	0.17	1.02	0.42	0.22	4.67E-06
18 Nayarit	0.07	0.00	0.21	0.14	0.07	4.84E-07
19 Nuevo León	0.38	0.07	0.69	0.31	0.16	2.49E-06
20 Oaxaca	0.45	0.05	0.84	0.39	0.20	4.05E-06
21 Puebla	0.79	0.26	1.32	0.53	0.27	7.29E-06
22 Querétaro	0.60	0.10	1.10	0.50	0.25	6.44E-06
23 Quintana Roo	0.60	0.00	1.20	0.60	0.31	9.49E-06
24 San Luis Potosí	0.35	0.00	0.75	0.40	0.20	4.18E-06
25 Sinaloa	0.47	0.05	0.89	0.42	0.21	4.55E-06
26 Sonora	0.82	0.20	1.45	0.63	0.32	1.02E-05
27 Tabasco	0.02	0.00	0.06	0.04	0.02	4.47E-08
28 Tamaulipas	0.19	0.00	0.42	0.23	0.12	1.43E-06
29 Tlaxcala	0.45	0.08	0.83	0.37	0.19	3.64E-06
30 Veracruz	0.43	0.09	0.77	0.34	0.17	2.98E-06
31 Yucatán	0.00	0.00	0.00	0.00	0.00	0.00E+00
32 Zacatecas	0.37	0.00	0.75	0.39	0.20	3.86E-06

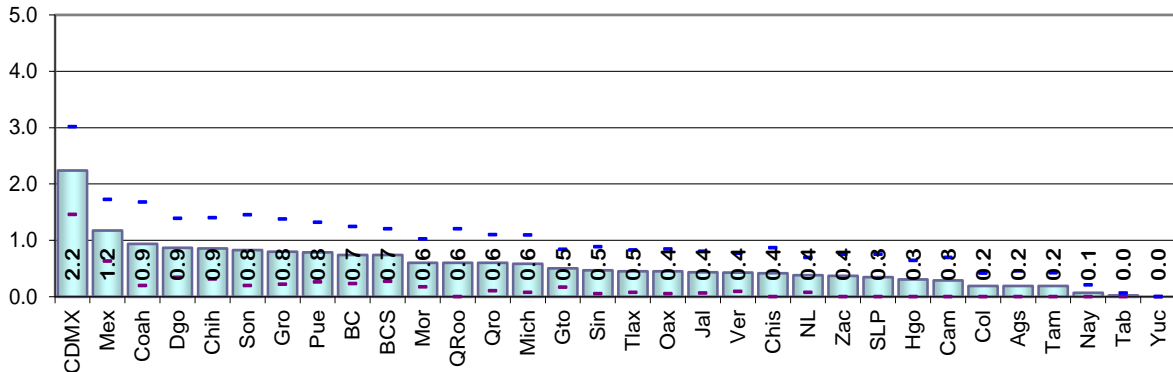

Cuadro 96. Ciudadanos no reconocidos con registro electoral por entidad federativa, 2023

Entidad federativa	Estimación del indicador %	Intervalo de confianza (95%)		Precisión %	Error estándar %	Error cuadrático medio
		Límite inferior	Límite superior			
Nacional	5.14	4.80	5.49	0.34	0.18	3.09E-06
1 Aguascalientes	5.81	4.18	7.43	1.62	0.83	6.84E-05
2 Baja California	10.23	8.05	12.40	2.18	1.11	1.23E-04
3 Baja California Sur	9.56	6.46	12.66	3.10	1.58	2.51E-04
4 Campeche	4.59	3.10	6.07	1.48	0.76	5.73E-05
5 Coahuila	5.61	3.63	7.60	1.99	1.01	1.03E-04
6 Colima	5.95	3.97	7.94	1.99	1.01	1.03E-04
7 Chiapas	4.02	2.36	5.69	1.66	0.85	7.20E-05
8 Chihuahua	4.57	2.95	6.19	1.62	0.82	6.79E-05
9 Ciudad de México	6.73	4.94	8.53	1.80	0.92	8.39E-05
10 Durango	5.92	4.45	7.40	1.47	0.75	5.64E-05
11 Guanajuato	4.40	3.19	5.62	1.22	0.62	3.84E-05
12 Guerrero	3.19	1.63	4.75	1.56	0.80	6.33E-05
13 Hidalgo	6.91	4.78	9.04	2.13	1.09	1.18E-04
14 Jalisco	7.05	5.13	8.98	1.92	0.98	9.61E-05
15 México	3.60	2.77	4.42	0.83	0.42	1.78E-05
16 Michoacán	3.74	1.84	5.64	1.90	0.97	9.37E-05
17 Morelos	5.21	3.69	6.73	1.52	0.78	6.01E-05
18 Nayarit	3.25	1.93	4.58	1.32	0.67	4.54E-05
19 Nuevo León	6.47	4.43	8.51	2.04	1.04	1.08E-04
20 Oaxaca	2.24	1.20	3.27	1.03	0.53	2.76E-05
21 Puebla	3.57	2.16	4.97	1.41	0.72	5.15E-05
22 Querétaro	4.05	2.53	5.57	1.52	0.77	6.01E-05
23 Quintana Roo	19.67	15.14	24.20	4.53	2.31	5.34E-04
24 San Luis Potosí	3.75	2.72	4.78	1.03	0.52	2.74E-05
25 Sinaloa	5.22	3.20	7.24	2.02	1.03	1.06E-04
26 Sonora	4.86	2.96	6.76	1.90	0.97	9.42E-05
27 Tabasco	2.95	1.60	4.30	1.35	0.69	4.72E-05
28 Tamaulipas	6.82	4.85	8.80	1.98	1.01	1.02E-04
29 Tlaxcala	0.97	0.42	1.51	0.54	0.28	7.71E-06
30 Veracruz	4.22	2.67	5.77	1.55	0.79	6.25E-05
31 Yucatán	5.16	3.28	7.05	1.88	0.96	9.23E-05
32 Zacatecas	2.70	1.14	4.25	1.56	0.79	6.30E-05

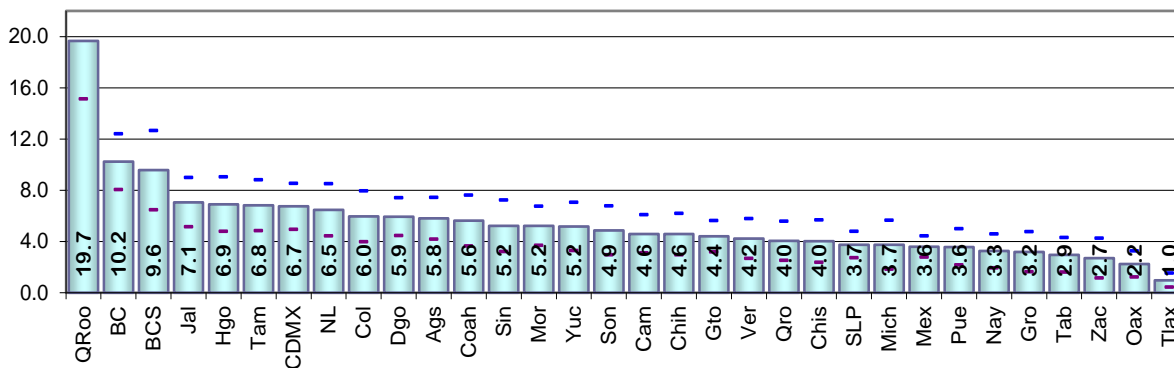

Resultados por entidad federativa  
Indicadores referidos a: Ciudadanos en Padrón Electoral

Cuadro 97. Ciudadanos no reconocidos y el domicilio es vivienda habitada por entidad federativa, 2023

Entidad federativa	Estimación del indicador %	Intervalo de confianza (95%)		Precisión %	Error estándar %	Error cuadrático medio
		Límite inferior	Límite superior			
Nacional	3.60	3.32	3.88	0.28	0.14	2.02E-06
1 Aguascalientes	4.12	3.04	5.21	1.09	0.55	3.07E-05
2 Baja California	7.66	5.78	9.55	1.89	0.96	9.25E-05
3 Baja California Sur	7.86	4.69	11.03	3.17	1.62	2.61E-04
4 Campeche	3.45	2.09	4.82	1.36	0.69	4.83E-05
5 Coahuila	4.04	2.49	5.58	1.55	0.79	6.22E-05
6 Colima	3.78	2.50	5.06	1.28	0.65	4.26E-05
7 Chiapas	1.62	0.70	2.55	0.93	0.47	2.23E-05
8 Chihuahua	3.49	2.19	4.78	1.29	0.66	4.35E-05
9 Ciudad de México	5.61	4.05	7.17	1.56	0.80	6.35E-05
10 Durango	3.86	2.61	5.11	1.25	0.64	4.07E-05
11 Guanajuato	2.35	1.57	3.14	0.79	0.40	1.60E-05
12 Guerrero	1.93	0.88	2.97	1.05	0.53	2.84E-05
13 Hidalgo	2.45	1.26	3.63	1.19	0.60	3.65E-05
14 Jalisco	5.48	3.84	7.12	1.64	0.84	6.98E-05
15 México	2.68	2.00	3.36	0.68	0.35	1.20E-05
16 Michoacán	1.52	0.66	2.39	0.87	0.44	1.96E-05
17 Morelos	3.72	2.26	5.19	1.47	0.75	5.61E-05
18 Nayarit	2.19	1.11	3.27	1.08	0.55	3.04E-05
19 Nuevo León	5.25	3.41	7.09	1.84	0.94	8.83E-05
20 Oaxaca	0.68	0.32	1.04	0.36	0.18	3.37E-06
21 Puebla	2.98	1.80	4.16	1.18	0.60	3.64E-05
22 Querétaro	3.32	1.98	4.65	1.34	0.68	4.65E-05
23 Quintana Roo	16.50	12.41	20.58	4.08	2.08	4.33E-04
24 San Luis Potosí	1.63	0.90	2.36	0.73	0.37	1.38E-05
25 Sinaloa	3.27	1.66	4.89	1.62	0.82	6.78E-05
26 Sonora	3.26	2.11	4.40	1.15	0.59	3.42E-05
27 Tabasco	1.84	0.89	2.78	0.95	0.48	2.33E-05
28 Tamaulipas	5.23	3.43	7.03	1.80	0.92	8.44E-05
29 Tlaxcala	0.56	0.13	0.98	0.42	0.22	4.66E-06
30 Veracruz	2.79	1.53	4.06	1.27	0.65	4.19E-05
31 Yucatán	2.80	1.36	4.24	1.44	0.73	5.39E-05
32 Zacatecas	1.80	0.59	3.00	1.21	0.61	3.78E-05

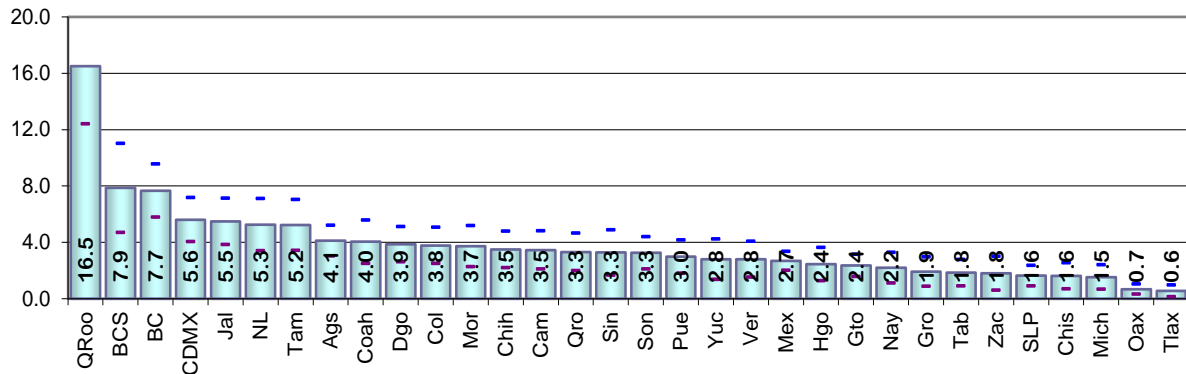

Cuadro 98. Ciudadanos no reconocidos y el domicilio es predio no habitado por entidad federativa, 2023

Entidad federativa	Estimación del indicador %	Intervalo de confianza (95%)		Precisión %	Error estándar %	Error cuadrático medio
		Límite inferior	Límite superior			
Nacional	0.90	0.79	1.00	0.11	0.06	3.11E-07
1 Aguascalientes	1.60	0.63	2.57	0.97	0.50	2.45E-05
2 Baja California	1.15	0.65	1.65	0.50	0.25	6.50E-06
3 Baja California Sur	1.32	0.66	1.98	0.66	0.34	1.13E-05
4 Campeche	0.61	0.21	1.01	0.40	0.21	4.24E-06
5 Coahuila	1.25	0.59	1.92	0.67	0.34	1.15E-05
6 Colima	2.17	1.08	3.26	1.09	0.56	3.09E-05
7 Chiapas	0.70	0.09	1.31	0.61	0.31	9.62E-06
8 Chihuahua	0.78	0.27	1.30	0.52	0.26	6.93E-06
9 Ciudad de México	0.37	0.11	0.64	0.27	0.14	1.88E-06
10 Durango	0.96	0.41	1.52	0.56	0.28	8.10E-06
11 Guanajuato	1.62	0.98	2.25	0.63	0.32	1.05E-05
12 Guerrero	0.64	0.13	1.16	0.52	0.26	6.91E-06
13 Hidalgo	0.87	0.27	1.47	0.60	0.31	9.42E-06
14 Jalisco	1.47	0.82	2.12	0.65	0.33	1.10E-05
15 México	0.58	0.30	0.85	0.27	0.14	1.94E-06
16 Michoacán	1.06	0.25	1.88	0.81	0.41	1.72E-05
17 Morelos	0.87	0.37	1.37	0.50	0.26	6.53E-06
18 Nayarit	0.78	0.23	1.33	0.55	0.28	7.87E-06
19 Nuevo León	1.18	0.59	1.77	0.59	0.30	8.95E-06
20 Oaxaca	0.76	0.15	1.38	0.62	0.31	9.86E-06
21 Puebla	0.37	0.00	0.76	0.39	0.20	4.04E-06
22 Querétaro	0.54	0.01	1.06	0.52	0.27	7.05E-06
23 Quintana Roo	3.07	1.82	4.32	1.25	0.64	4.09E-05
24 San Luis Potosí	1.01	0.45	1.57	0.56	0.28	8.11E-06
25 Sinaloa	0.55	0.14	0.97	0.41	0.21	4.47E-06
26 Sonora	1.50	0.47	2.53	1.03	0.52	2.74E-05
27 Tabasco	0.58	0.00	1.18	0.60	0.31	9.34E-06
28 Tamaulipas	1.18	0.56	1.80	0.62	0.32	1.01E-05
29 Tlaxcala	0.08	0.00	0.20	0.12	0.06	3.99E-07
30 Veracruz	0.73	0.26	1.20	0.47	0.24	5.71E-06
31 Yucatán	0.86	0.21	1.51	0.65	0.33	1.11E-05
32 Zacatecas	0.25	0.00	0.59	0.34	0.17	3.02E-06

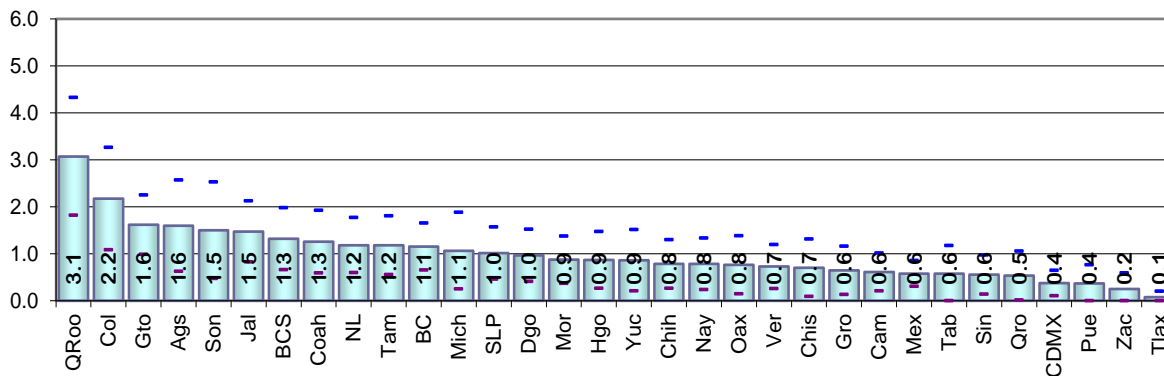

Resultados por entidad federativa  
Indicadores referidos a: Ciudadanos en Padrón Electoral

Cuadro 99. Domicilios no localizados por entidad federativa, 2023

Entidad federativa	Estimación del indicador %	Intervalo de confianza (95%)		Precisión %	Error estándar %	Error cuadrático medio
		Límite inferior	Límite superior			
Nacional	0.70	0.59	0.82	0.11	0.06	3.36E-07
1 Aguascalientes	0.08	0.00	0.23	0.15	0.08	5.8E-07
2 Baja California	1.46	0.53	2.40	0.94	0.48	2.28E-05
3 Baja California Sur	0.41	0.02	0.81	0.40	0.20	4.12E-06
4 Campeche	0.75	0.20	1.30	0.55	0.28	7.99E-06
5 Coahuila	0.41	0.00	1.02	0.61	0.31	9.74E-06
6 Colima	0.00	0.00	0.00	0.00	0.00	0.00E+00
7 Chiapas	1.74	0.67	2.80	1.06	0.54	2.95E-05
8 Chihuahua	0.38	0.01	0.75	0.37	0.19	3.59E-06
9 Ciudad de México	0.79	0.29	1.29	0.50	0.25	6.49E-06
10 Durango	1.26	0.51	2.01	0.75	0.38	1.46E-05
11 Guanajuato	0.47	0.13	0.81	0.34	0.17	2.99E-06
12 Guerrero	0.63	0.16	1.10	0.47	0.24	5.78E-06
13 Hidalgo	3.85	2.45	5.25	1.40	0.71	5.08E-05
14 Jalisco	0.07	0.00	0.22	0.15	0.07	5.62E-07
15 México	0.36	0.15	0.57	0.21	0.11	1.18E-06
16 Michoacán	1.19	0.18	2.19	1.01	0.51	2.65E-05
17 Morelos	0.64	0.11	1.17	0.53	0.27	7.26E-06
18 Nayarit	0.44	0.00	0.88	0.44	0.22	5.04E-06
19 Nuevo León	0.00	0.00	0.00	0.00	0.00	0.00E+00
20 Oaxaca	1.01	0.19	1.82	0.81	0.41	1.72E-05
21 Puebla	0.22	0.00	0.46	0.24	0.12	1.52E-06
22 Querétaro	0.20	0.00	0.48	0.28	0.14	1.99E-06
23 Quintana Roo	0.11	0.00	0.28	0.18	0.09	8.39E-07
24 San Luis Potosí	1.28	0.44	2.11	0.83	0.42	1.80E-05
25 Sinaloa	1.45	0.48	2.42	0.97	0.50	2.46E-05
26 Sonora	0.10	0.00	0.29	0.19	0.10	9.75E-07
27 Tabasco	0.79	0.25	1.33	0.54	0.27	7.55E-06
28 Tamaulipas	0.42	0.04	0.79	0.37	0.19	3.61E-06
29 Tlaxcala	0.34	0.05	0.63	0.29	0.15	2.16E-06
30 Veracruz	0.72	0.14	1.30	0.58	0.30	8.72E-06
31 Yucatán	1.55	0.22	2.87	1.33	0.68	4.58E-05
32 Zacatecas	0.66	0.00	1.36	0.70	0.36	1.26E-05

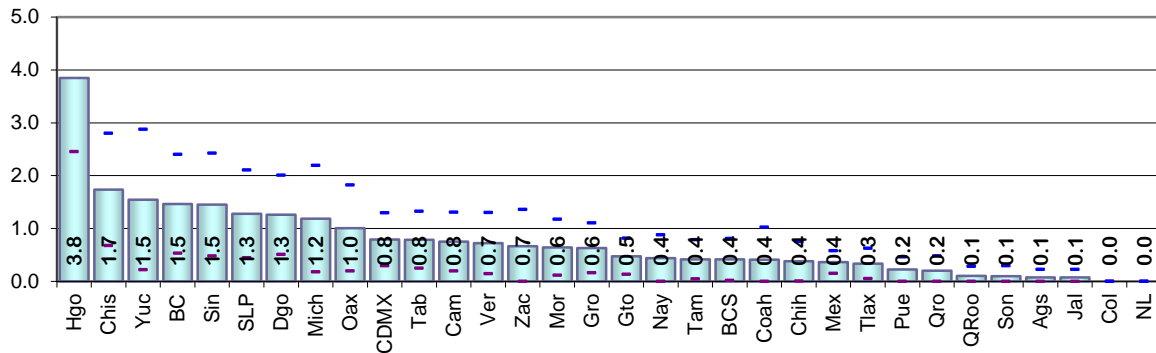

**Cuadro 100. Residentes habituales ausentes al momento de la entrevista por entidad federativa, 2023**

Entidad federativa	Estimación del indicador %	Intervalo de confianza (95%)		Precisión %	Error estándar %	Error cuadrático medio
		Límite inferior	Límite superior			
Nacional	34.07	33.25	34.90	0.82	0.42	1.76E-05
1 Aguascalientes	24.81	20.39	29.23	4.42	2.25	5.08E-04
2 Baja California	29.36	26.01	32.71	3.35	1.71	2.92E-04
3 Baja California Sur	27.20	22.52	31.88	4.68	2.39	5.70E-04
4 Campeche	27.55	24.02	31.08	3.53	1.80	3.23E-04
5 Coahuila	38.73	33.61	43.86	5.13	2.61	6.83E-04
6 Colima	27.53	23.60	31.47	3.94	2.01	4.03E-04
7 Chiapas	31.37	26.82	35.92	4.55	2.32	5.38E-04
8 Chihuahua	37.42	32.92	41.92	4.50	2.30	5.27E-04
9 Ciudad de México	30.86	27.19	34.52	3.66	1.87	3.49E-04
10 Durango	44.32	40.19	48.44	4.12	2.10	4.42E-04
11 Guanajuato	31.30	26.88	35.72	4.42	2.25	5.08E-04
12 Guerrero	32.90	29.08	36.73	3.83	1.95	3.80E-04
13 Hidalgo	39.56	35.47	43.65	4.09	2.08	4.35E-04
14 Jalisco	34.95	31.13	38.76	3.81	1.94	3.78E-04
15 México	34.83	32.36	37.30	2.47	1.26	1.59E-04
16 Michoacán	30.54	25.69	35.38	4.84	2.47	6.10E-04
17 Morelos	38.17	33.54	42.80	4.63	2.36	5.58E-04
18 Nayarit	34.90	30.16	39.64	4.74	2.42	5.85E-04
19 Nuevo León	31.55	27.66	35.43	3.89	1.98	3.92E-04
20 Oaxaca	39.90	36.98	42.83	2.93	1.49	2.23E-04
21 Puebla	34.19	29.83	38.55	4.36	2.22	4.94E-04
22 Querétaro	35.71	31.66	39.77	4.05	2.07	4.27E-04
23 Quintana Roo	28.76	24.64	32.88	4.12	2.10	4.41E-04
24 San Luis Potosí	42.49	38.57	46.41	3.92	2.00	4.00E-04
25 Sinaloa	40.93	36.02	45.83	4.91	2.50	6.26E-04
26 Sonora	22.88	17.36	28.41	5.53	2.82	7.95E-04
27 Tabasco	35.94	31.51	40.37	4.43	2.26	5.11E-04
28 Tamaulipas	31.29	27.46	35.11	3.83	1.95	3.81E-04
29 Tlaxcala	40.45	35.65	45.26	4.81	2.45	6.01E-04
30 Veracruz	34.58	31.14	38.03	3.45	1.76	3.09E-04
31 Yucatán	40.59	34.70	46.48	5.89	3.00	9.02E-04
32 Zacatecas	37.03	33.20	40.85	3.82	1.95	3.80E-04

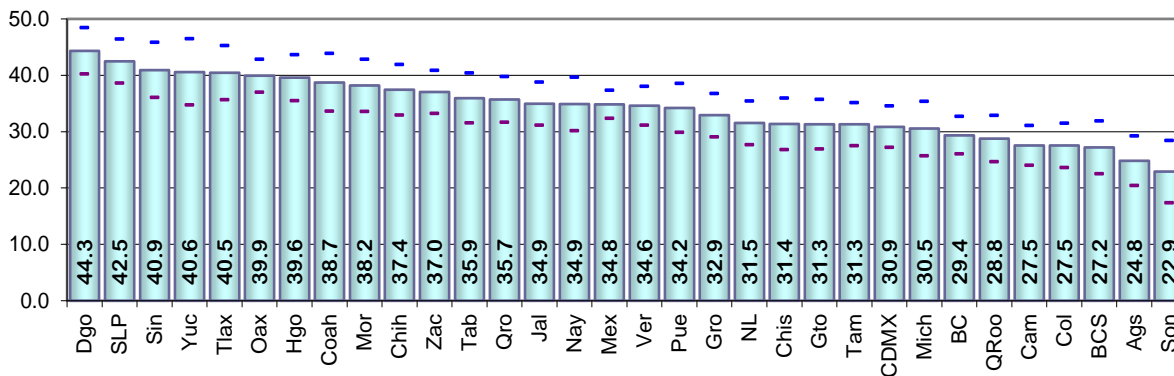



### **5.3. Credenciales Recientes en Lista Nominal**



**Resultados Nacionales**  
Indicadores referidos a: Ciudadanos con Credencial Reciente

### 5.3.1. Resultados nacionales

**Cuadro 101. Situación de residencia y causa de no residencia en el domicilio de los ciudadanos con credencial reciente, 2023**

Indicador	Estimación del indicador %	Intervalo de confianza (95%)		Precisión %	Error estándar %	Error cuadrático medio
		Límite inferior	Límite superior			
Residentes en la sección de registro	88.07	87.59	88.56	0.49	0.25	6.12E-06
Residentes en el domicilio de registro	79.23	78.63	79.84	0.61	0.31	9.57E-06
Causas de no residencia en el domicilio del registro electoral:						
Cambio de domicilio no reportado	15.08	14.57	15.59	0.51	0.26	6.75E-06
Al mismo municipio	5.64	5.34	5.94	0.30	0.15	2.37E-06
A otro municipio dentro del mismo estado	1.70	1.53	1.86	0.17	0.08	7.17E-07
A otro estado	1.24	1.09	1.39	0.15	0.08	5.94E-07
A otro país	0.89	0.77	1.02	0.12	0.06	3.99E-07
Destino del cambio no especificado	5.62	5.27	5.96	0.34	0.17	3.05E-06
Fallecidos con registro electoral	0.57	0.49	0.65	0.08	0.04	1.81E-07
Reconocidos que no han vivido en el domicilio	0.30	0.23	0.37	0.07	0.04	1.31E-07
Suspendidos de derechos políticos	0.03	0.01	0.04	0.02	0.01	8.54E-09
Residentes con domicilio mal ubicado	0.57	0.46	0.67	0.11	0.05	2.91E-07
Otra causa de no residencia en el domicilio de registro	0.49	0.39	0.58	0.10	0.05	2.47E-07
Causa de no residencia no especificada	3.74	3.43	4.04	0.30	0.15	2.39E-06
Error en la sección del registro electoral	0.73	0.61	0.86	0.12	0.06	4.00E-07
Ciudadanos no reconocidos con registro electoral	5.12	4.76	5.47	0.36	0.18	3.28E-06
Ciudadanos no reconocidos y el domicilio es vivienda habitada	3.58	3.29	3.87	0.29	0.15	2.16E-06
Ciudadanos no reconocidos y el domicilio es predio no habitado	0.89	0.77	1.00	0.11	0.06	3.32E-07
Domicilios no localizados de los ciudadanos con registro electoral	0.70	0.58	0.82	0.12	0.06	3.56E-07

**Cuadro 102. Residentes habituales con credencial reciente ausentes al momento de la entrevista según causa y tiempo de ausencia, y lugar en el que se encontraban, 2023**

Indicador	Estimación del indicador %	Intervalo de confianza (95%)		Precisión %	Error estándar %	Error cuadrático medio
		Límite inferior	Límite superior			
Residentes habituales ausentes al momento de la entrevista	34.22	33.38	35.06	0.84	0.43	1.84E-05
Causas de ausencia:						
Estaba trabajando	26.32	25.55	27.09	0.77	0.39	1.54E-05
Estaba estudiando	1.92	1.75	2.09	0.17	0.09	7.46E-07
Estaba de viaje, vacaciones, paseo o asunto personal	4.79	4.49	5.10	0.30	0.15	2.38E-06
Estaba enfermo u hospitalizado	0.64	0.54	0.74	0.10	0.05	2.57E-07
Otra causa	0.26	0.20	0.32	0.06	0.03	9.49E-08
No sabe	0.28	0.22	0.34	0.06	0.03	1.05E-07
Tiempo de ausencia:						
Regresa diario	18.45	17.62	19.28	0.83	0.42	1.80E-05
De un día a un mes	7.77	7.29	8.25	0.48	0.24	5.98E-06
De uno a seis meses	3.45	3.11	3.80	0.35	0.18	3.13E-06
Más de seis meses y menos de un año	0.30	0.22	0.38	0.08	0.04	1.73E-07
Un año o más	0.63	0.51	0.75	0.12	0.06	3.62E-07
Tiempo de ausencia no especificado	3.61	3.25	3.96	0.36	0.18	3.30E-06
Lugar en el que estudian o trabajan los ciudadanos ausentes:						
Mismo municipio	17.04	16.32	17.76	0.72	0.37	1.35E-05
Otro municipio de la entidad	4.21	3.89	4.52	0.32	0.16	2.60E-06
Otra entidad	3.68	3.31	4.05	0.37	0.19	3.57E-06
Fuera del país	1.17	1.01	1.33	0.16	0.08	6.70E-07
No especificó lugar	2.14	1.88	2.40	0.26	0.13	1.75E-06

**Resultados Nacionales**  
**Indicadores referidos a: Ciudadanos con Credencial Reciente**

### 5.3.2. Resultados por tipo de sección

**Cuadro 103. Situación de residencia y causa de no residencia en el domicilio de los ciudadanos con credencial reciente en secciones urbanas, 2023**

Indicador	Estimación del indicador %	Intervalo de confianza (95%)		Precisión %	Error estándar %	Error cuadrático medio
		Límite inferior	Límite superior			
Residentes en la sección de registro	86.97	86.38	87.56	0.59	0.30	9.13E-06
Residentes en el domicilio de registro	76.48	75.75	77.21	0.73	0.37	1.39E-05
Causas de no residencia en el domicilio del registro electoral:						
Cambio de domicilio no reportado	16.64	16.03	17.26	0.61	0.31	9.82E-06
Al mismo municipio	6.20	5.83	6.57	0.37	0.19	3.56E-06
A otro municipio dentro del mismo estado	1.69	1.49	1.88	0.20	0.10	9.98E-07
A otro estado	1.24	1.05	1.43	0.19	0.10	9.48E-07
A otro país	0.69	0.57	0.81	0.12	0.06	3.65E-07
Destino del cambio no especificado	6.82	6.36	7.27	0.46	0.23	5.39E-06
Fallecidos con registro electoral	0.55	0.45	0.64	0.10	0.05	2.49E-07
Reconocidos que no han vivido en el domicilio	0.37	0.27	0.46	0.10	0.05	2.48E-07
Suspendidos de derechos políticos	0.03	0.01	0.04	0.02	0.01	1.01E-08
Residentes con domicilio mal ubicado	0.78	0.63	0.93	0.15	0.08	5.88E-07
Otra causa de no residencia en el domicilio de registro	0.50	0.39	0.61	0.11	0.06	3.28E-07
Causa de no residencia no especificada	4.66	4.26	5.06	0.40	0.20	4.14E-06
Error en la sección del registro electoral	1.01	0.83	1.19	0.18	0.09	8.13E-07
Ciudadanos no reconocidos con registro electoral	6.19	5.73	6.65	0.46	0.24	5.56E-06
Ciudadanos no reconocidos y el domicilio es vivienda habitada	4.51	4.13	4.89	0.38	0.20	3.84E-06
Ciudadanos no reconocidos y el domicilio es predio no habitado	1.06	0.92	1.21	0.15	0.07	5.55E-07
Domicilios no localizados de los ciudadanos con registro electoral	0.65	0.51	0.79	0.14	0.07	5.14E-07

**Cuadro 104. Residentes habituales con credencial reciente ausentes al momento de la entrevista según causa y tiempo de ausencia, y lugar en el que se encontraban en secciones urbanas, 2023**

Indicador	Estimación del indicador %	Intervalo de confianza (95%)		Precisión %	Error estándar %	Error cuadrático medio
		Límite inferior	Límite superior			
Residentes habituales ausentes al momento de la entrevista	32.99	31.96	34.02	1.03	0.52	2.74E-05
Causas de ausencia:						
Estaba trabajando	24.90	23.97	25.82	0.92	0.47	2.22E-05
Estaba estudiando	2.06	1.84	2.27	0.21	0.11	1.19E-06
Estaba de viaje, vacaciones, paseo o asunto personal	4.79	4.44	5.15	0.35	0.18	3.24E-06
Estaba enfermo u hospitalizado	0.61	0.49	0.73	0.12	0.06	3.72E-07
Otra causa	0.27	0.20	0.34	0.07	0.04	1.36E-07
No sabe	0.36	0.28	0.45	0.09	0.05	2.06E-07
Tiempo de ausencia:						
Regresa diario	19.22	18.20	20.23	1.01	0.52	2.66E-05
De un día a un mes	6.61	6.08	7.14	0.53	0.27	7.33E-06
De uno a seis meses	2.89	2.52	3.27	0.38	0.19	3.66E-06
Más de seis meses y menos de un año	0.18	0.11	0.25	0.07	0.04	1.35E-07
Un año o más	0.30	0.21	0.38	0.08	0.04	1.85E-07
Tiempo de ausencia no especificado	3.80	3.35	4.25	0.45	0.23	5.27E-06
Lugar en el que estudian o trabajan los ciudadanos ausentes:						
Mismo municipio	16.82	15.96	17.68	0.86	0.44	1.92E-05
Otro municipio de la entidad	3.49	3.14	3.85	0.35	0.18	3.26E-06
Otra entidad	3.41	2.98	3.84	0.43	0.22	4.72E-06
Fuera del país	0.58	0.47	0.69	0.11	0.06	3.13E-07
No especificó lugar	2.65	2.29	3.02	0.36	0.19	3.42E-06

**Resultados Nacionales**  
Indicadores referidos a: Ciudadanos con Credencial Reciente

**Cuadro 105. Situación de residencia y causa de no residencia en el domicilio de los ciudadanos con credencial reciente en secciones no urbanas, 2023**

Indicador	Estimación del indicador %	Intervalo de confianza (95%)		Precisión %	Error estándar %	Error cuadrático medio
		Límite inferior	Límite superior			
Residentes en la sección de registro	90.25	89.40	91.09	0.84	0.43	1.86E-05
Residentes en el domicilio de registro	85.10	84.00	86.20	1.10	0.56	3.14E-05
Causas de no residencia en el domicilio del registro electoral:						
Cambio de domicilio no reportado	11.77	10.84	12.70	0.93	0.47	2.25E-05
Al mismo municipio	4.43	3.91	4.96	0.52	0.27	7.12E-06
A otro municipio dentro del mismo estado	1.72	1.40	2.03	0.32	0.16	2.59E-06
A otro estado	1.22	0.98	1.47	0.24	0.12	1.54E-06
A otro país	1.33	1.04	1.63	0.30	0.15	2.30E-06
Destino del cambio no especificado	3.06	2.57	3.55	0.49	0.25	6.28E-06
Fallecidos con registro electoral	0.62	0.46	0.78	0.16	0.08	6.55E-07
Reconocidos que no han vivido en el domicilio	0.16	0.07	0.24	0.08	0.04	1.68E-07
Suspendidos de derechos políticos	0.03	-0.01	0.06	0.04	0.02	3.80E-08
Residentes con domicilio mal ubicado	0.11	0.02	0.19	0.09	0.04	1.90E-07
Otra causa de no residencia en el domicilio de registro	0.45	0.26	0.64	0.19	0.10	9.31E-07
Causa de no residencia no especificada	1.77	1.36	2.18	0.41	0.21	4.39E-06
Error en la sección del registro electoral	0.13	0.04	0.23	0.09	0.05	2.21E-07
Ciudadanos no reconocidos con registro electoral	2.82	2.33	3.32	0.50	0.25	6.42E-06
Ciudadanos no reconocidos y el domicilio es vivienda habitada	1.58	1.21	1.96	0.37	0.19	3.61E-06
Ciudadanos no reconocidos y el domicilio es predio no habitado	0.50	0.34	0.67	0.17	0.08	7.16E-07
Domicilios no localizados de los ciudadanos con registro electoral	0.81	0.59	1.03	0.22	0.11	1.24E-06

**Cuadro 106. Residentes habituales con credencial reciente ausentes al momento de la entrevista según causa y tiempo de ausencia, y lugar en el que se encontraban en secciones no urbanas, 2023**

Indicador	Estimación del indicador %	Intervalo de confianza (95%)		Precisión %	Error estándar %	Error cuadrático medio
		Límite inferior	Límite superior			
Residentes habituales ausentes al momento de la entrevista	36.83	35.34	38.32	1.49	0.76	5.76E-05
Causas de ausencia:						
Estaba trabajando	29.35	27.95	30.74	1.39	0.71	5.05E-05
Estaba estudiando	1.64	1.37	1.91	0.27	0.14	1.95E-06
Estaba de viaje, vacaciones, paseo o asunto personal	4.80	4.22	5.38	0.58	0.30	8.74E-06
Estaba enfermo u hospitalizado	0.71	0.53	0.89	0.18	0.09	8.22E-07
Otra causa	0.23	0.13	0.34	0.11	0.06	3.14E-07
No sabe	0.10	0.05	0.16	0.06	0.03	8.54E-08
Tiempo de ausencia:						
Regresa diario	16.82	15.33	18.31	1.49	0.76	5.79E-05
De un día a un mes	10.25	9.23	11.27	1.02	0.52	2.69E-05
De uno a seis meses	4.65	3.89	5.41	0.76	0.39	1.51E-05
Más de seis meses y menos de un año	0.56	0.35	0.77	0.21	0.11	1.14E-06
Un año o más	1.35	1.03	1.67	0.32	0.16	2.71E-06
Tiempo de ausencia no especificado	3.20	2.63	3.78	0.57	0.29	8.57E-06
Lugar en el que estudian o trabajan los ciudadanos ausentes:						
Mismo municipio	17.53	16.17	18.88	1.36	0.69	4.79E-05
Otro municipio de la entidad	5.73	5.08	6.39	0.66	0.34	1.13E-05
Otra entidad	4.26	3.50	5.02	0.76	0.39	1.49E-05
Fuera del país	2.43	1.99	2.87	0.44	0.23	5.07E-06
No especificó lugar	1.04	0.81	1.27	0.23	0.12	1.41E-06



Resultados Nacionales  
Indicadores referidos a: Ciudadanos con Credencial Reciente

5.3.3. Resultados por tipo de distrito

Cuadro 107. Situación de residencia y causa de no residencia en el domicilio de registro de los ciudadanos con Credencial Reciente por tipo de distrito, 2023

Tipo de distrito	Estimación del indicador %	Intervalo de confianza (95%)		Precisión %	Error estándar %	Error cuadrático medio
		Límite inferior	Límite superior			
<b>Residentes en la sección de registro</b>						
Rural estable	89.90	88.83	90.96	1.07	0.54	2.96E-05
Rural Disperso Atractor	87.86	86.35	89.37	1.51	0.77	5.91E-05
Promedio	88.20	86.79	89.61	1.41	0.72	5.17E-05
Urbano concentrado expulsor	88.14	86.29	89.99	1.85	0.94	8.89E-05
Urbano expulsor	88.73	87.38	90.07	1.35	0.69	4.71E-05
Urbano Atractor	86.72	85.86	87.57	0.86	0.44	1.90E-05
Urbano Altamente Atractor	86.47	84.14	88.80	2.33	1.19	1.41E-04
<b>Residentes en el domicilio de registro</b>						
Rural estable	85.36	84.01	86.70	1.35	0.69	4.73E-05
Rural Disperso Atractor	82.68	80.96	84.41	1.72	0.88	7.72E-05
Promedio	80.31	78.64	81.98	1.67	0.85	7.27E-05
Urbano concentrado expulsor	75.54	73.05	78.04	2.50	1.27	1.62E-04
Urbano expulsor	77.81	76.01	79.62	1.81	0.92	8.47E-05
Urbano Atractor	76.70	75.68	77.73	1.02	0.52	2.73E-05
Urbano Altamente Atractor	66.52	63.27	69.77	3.25	1.66	2.75E-04
<b>Cambio de domicilio no reportado</b>						
Rural estable	11.11	10.01	12.22	1.10	0.56	3.17E-05
Rural Disperso Atractor	13.86	12.32	15.40	1.54	0.78	6.14E-05
Promedio	14.00	12.71	15.28	1.28	0.65	4.28E-05
Urbano concentrado expulsor	16.91	14.79	19.03	2.12	1.08	1.17E-04
Urbano expulsor	16.01	14.50	17.52	1.51	0.77	5.93E-05
Urbano Atractor	16.89	16.01	17.78	0.89	0.45	2.04E-05
Urbano Altamente Atractor	21.72	18.91	24.53	2.81	1.43	2.06E-04
<b>Cambio de domicilio no reportado al mismo municipio</b>						
Rural estable	4.82	4.10	5.55	0.73	0.37	1.37E-05
Rural Disperso Atractor	5.42	4.52	6.32	0.90	0.46	2.12E-05
Promedio	5.76	4.88	6.64	0.88	0.45	2.00E-05
Urbano concentrado expulsor	3.37	2.47	4.28	0.90	0.46	2.13E-05
Urbano expulsor	4.60	3.73	5.47	0.87	0.44	1.97E-05
Urbano Atractor	7.07	6.51	7.64	0.56	0.29	8.29E-06
Urbano Altamente Atractor	7.71	6.13	9.29	1.58	0.81	6.48E-05
<b>Cambio de domicilio no reportado a otro municipio dentro del mismo estado</b>						
Rural estable	1.38	1.05	1.71	0.33	0.17	2.83E-06
Rural Disperso Atractor	2.55	1.90	3.21	0.65	0.33	1.11E-05
Promedio	1.45	1.05	1.84	0.39	0.20	4.02E-06
Urbano concentrado expulsor	2.27	1.54	3.00	0.73	0.37	1.38E-05
Urbano expulsor	2.21	1.64	2.79	0.57	0.29	8.59E-06
Urbano Atractor	1.41	1.15	1.67	0.26	0.13	1.80E-06
Urbano Altamente Atractor	0.89	0.45	1.33	0.44	0.22	5.05E-06
<b>Cambio de domicilio no reportado a otro estado</b>						
Rural estable	1.47	1.13	1.81	0.34	0.17	2.96E-06
Rural Disperso Atractor	1.27	0.87	1.67	0.40	0.21	4.22E-06
Promedio	1.47	0.88	2.06	0.59	0.30	8.96E-06
Urbano concentrado expulsor	1.36	0.85	1.88	0.51	0.26	6.88E-06
Urbano expulsor	1.23	0.72	1.75	0.51	0.26	6.89E-06
Urbano Atractor	1.00	0.78	1.22	0.22	0.11	1.25E-06
Urbano Altamente Atractor	0.62	0.25	1.00	0.37	0.19	3.61E-06

Cuadro 107. Situación de residencia y causa de no residencia en el domicilio de registro de los ciudadanos con Credencial Reciente por tipo de distrito, 2023

Tipo de distrito	Estimación del indicador %	Intervalo de confianza (95%)		Precisión %	Error estándar %	Error cuadrático medio
		Límite inferior	Límite superior			
<b>Cambio de domicilio no reportado a otro país</b>						
Rural estable	1.07	0.71	1.42	0.36	0.18	3.29E-06
Rural Disperso Atractor	1.56	1.10	2.02	0.46	0.23	5.47E-06
Promedio	0.53	0.30	0.76	0.23	0.12	1.33E-06
Urbano concentrado expulsor	0.36	0.07	0.64	0.28	0.14	2.08E-06
Urbano expulsor	0.23	0.06	0.41	0.18	0.09	8.27E-07
Urbano Atractor	1.16	0.92	1.40	0.24	0.12	1.47E-06
Urbano Altamente Atractor	0.36	0.05	0.68	0.32	0.16	2.61E-06
<b>Destino del cambio no especificado</b>						
Rural estable	2.37	1.81	2.92	0.56	0.28	8.04E-06
Rural Disperso Atractor	3.06	2.47	3.64	0.59	0.30	8.97E-06
Promedio	4.79	4.05	5.52	0.73	0.37	1.40E-05
Urbano concentrado expulsor	9.55	7.71	11.39	1.84	0.94	8.82E-05
Urbano expulsor	7.73	6.64	8.82	1.09	0.56	3.10E-05
Urbano Atractor	6.25	5.68	6.81	0.57	0.29	8.43E-06
Urbano Altamente Atractor	12.13	9.85	14.40	2.28	1.16	1.35E-04
<b>Fallecidos con registro electoral</b>						
Rural estable	0.74	0.52	0.96	0.22	0.11	1.28E-06
Rural Disperso Atractor	0.74	0.50	0.97	0.24	0.12	1.48E-06
Promedio	0.56	0.31	0.81	0.25	0.13	1.66E-06
Urbano concentrado expulsor	0.56	0.24	0.88	0.32	0.16	2.65E-06
Urbano expulsor	0.41	0.18	0.63	0.22	0.11	1.27E-06
Urbano Atractor	0.51	0.38	0.64	0.13	0.07	4.36E-07
Urbano Altamente Atractor	0.13	0.00	0.28	0.15	0.08	5.80E-07
<b>Reconocidos que no han vivido en el domicilio</b>						
Rural estable	0.22	0.05	0.39	0.17	0.09	7.46E-07
Rural Disperso Atractor	0.18	0.06	0.30	0.12	0.06	3.46E-07
Promedio	0.45	0.19	0.72	0.26	0.13	1.81E-06
Urbano concentrado expulsor	0.37	0.06	0.68	0.31	0.16	2.48E-06
Urbano expulsor	0.26	0.07	0.46	0.20	0.10	9.94E-07
Urbano Atractor	0.31	0.21	0.41	0.10	0.05	2.62E-07
Urbano Altamente Atractor	0.42	0.12	0.73	0.30	0.16	2.41E-06
<b>Suspendidos de derechos políticos</b>						
Rural estable	0.02	0.00	0.05	0.03	0.02	2.32E-08
Rural Disperso Atractor	0.04	0.00	0.10	0.06	0.03	9.30E-08
Promedio	0.08	0.00	0.18	0.10	0.05	2.40E-07
Urbano concentrado expulsor	0.00	0.00	0.00	0.00	0.00	0.00E+00
Urbano expulsor	0.00	0.00	0.00	0.00	0.00	0.00E+00
Urbano Atractor	0.03	0.00	0.06	0.03	0.02	2.38E-08
Urbano Altamente Atractor	0.00	0.00	0.00	0.00	0.00	0.00E+00
<b>Residentes con domicilio mal ubicado</b>						
Rural estable	0.26	0.12	0.41	0.15	0.07	5.59E-07
Rural Disperso Atractor	0.35	0.17	0.52	0.18	0.09	8.26E-07
Promedio	0.63	0.34	0.93	0.29	0.15	2.23E-06
Urbano concentrado expulsor	1.43	0.86	2.00	0.57	0.29	8.53E-06
Urbano expulsor	1.08	0.57	1.60	0.52	0.26	6.95E-06
Urbano Atractor	0.39	0.24	0.54	0.15	0.08	5.94E-07
Urbano Altamente Atractor	0.29	0.00	0.63	0.33	0.17	2.90E-06

Resultados Nacionales  
Indicadores referidos a: Ciudadanos con Credencial Reciente

**Cuadro 107. Situación de residencia y causa de no residencia en el domicilio de registro de los ciudadanos con Credencial Reciente por tipo de distrito, 2023**

Tipo de distrito	Estimación del indicador %	Intervalo de confianza (95%)		Precisión %	Error estándar %	Error cuadrático medio
		Límite inferior	Límite superior			
<b>Otra causa de no residencia en el domicilio de registro</b>						
Rural estable	0.50	0.26	0.73	0.23	0.12	1.43E-06
Rural Disperso Atractor	0.31	0.12	0.51	0.20	0.10	9.93E-07
Promedio	0.32	0.12	0.52	0.20	0.10	1.05E-06
Urbano concentrado expulsor	0.81	0.41	1.20	0.40	0.20	4.08E-06
Urbano expulsor	0.51	0.16	0.85	0.34	0.17	3.03E-06
Urbano Atractor	0.50	0.31	0.69	0.19	0.09	9.02E-07
Urbano Altamente Atractor	0.49	0.12	0.85	0.37	0.19	3.53E-06
<b>Causa de no residencia no especificada</b>						
Rural estable	1.80	1.22	2.38	0.58	0.29	8.70E-06
Rural Disperso Atractor	1.84	1.33	2.35	0.51	0.26	6.74E-06
Promedio	3.65	2.69	4.60	0.95	0.49	2.37E-05
Urbano concentrado expulsor	4.38	3.20	5.56	1.18	0.60	3.63E-05
Urbano expulsor	3.91	3.03	4.80	0.89	0.45	2.04E-05
Urbano Atractor	4.67	4.11	5.22	0.55	0.28	7.93E-06
Urbano Altamente Atractor	10.42	8.02	12.82	2.40	1.22	1.50E-04
<b>Error en la sección del registro electoral</b>						
Rural estable	0.32	0.16	0.48	0.16	0.08	6.61E-07
Rural Disperso Atractor	0.41	0.20	0.62	0.21	0.11	1.16E-06
Promedio	0.87	0.52	1.21	0.34	0.18	3.08E-06
Urbano concentrado expulsor	1.89	1.21	2.58	0.69	0.35	1.23E-05
Urbano expulsor	1.29	0.74	1.85	0.56	0.29	8.13E-06
Urbano Atractor	0.53	0.35	0.72	0.19	0.09	8.95E-07
Urbano Altamente Atractor	0.39	0.04	0.74	0.35	0.18	3.20E-06
<b>Ciudadanos no reconocidos con registro electoral</b>						
Rural estable	2.65	2.01	3.28	0.64	0.32	1.05E-05
Rural Disperso Atractor	3.16	2.42	3.89	0.74	0.38	1.41E-05
Promedio	5.23	4.16	6.30	1.07	0.55	2.97E-05
Urbano concentrado expulsor	6.04	4.60	7.49	1.45	0.74	5.44E-05
Urbano expulsor	5.35	4.27	6.43	1.08	0.55	3.03E-05
Urbano Atractor	6.12	5.46	6.77	0.65	0.33	1.10E-05
Urbano Altamente Atractor	12.49	9.99	14.99	2.50	1.27	1.62E-04
<b>Ciudadanos no reconocidos y el domicilio es vivienda habitada</b>						
Rural estable	1.26	0.79	1.73	0.47	0.24	5.75E-06
Rural Disperso Atractor	1.77	1.26	2.29	0.51	0.26	6.81E-06
Promedio	3.43	2.53	4.34	0.91	0.46	2.14E-05
Urbano concentrado expulsor	4.73	3.57	5.89	1.16	0.59	3.50E-05
Urbano expulsor	4.12	3.19	5.06	0.94	0.48	2.28E-05
Urbano Atractor	4.49	3.94	5.04	0.55	0.28	7.85E-06
Urbano Altamente Atractor	9.78	7.62	11.95	2.16	1.10	1.22E-04
<b>Ciudadanos no reconocidos y el domicilio es predio no habitado</b>						
Rural estable	0.66	0.41	0.90	0.24	0.12	1.55E-06
Rural Disperso Atractor	0.45	0.25	0.65	0.20	0.10	1.03E-06
Promedio	0.87	0.58	1.16	0.29	0.15	2.14E-06
Urbano concentrado expulsor	0.84	0.39	1.28	0.45	0.23	5.20E-06
Urbano expulsor	0.86	0.53	1.19	0.33	0.17	2.87E-06
Urbano Atractor	1.11	0.88	1.33	0.22	0.11	1.28E-06
Urbano Altamente Atractor	1.88	1.23	2.52	0.65	0.33	1.09E-05

**Cuadro 107. Situación de residencia y causa de no residencia en el domicilio de registro de los ciudadanos con Credencial Reciente por tipo de distrito, 2023**

Tipo de distrito	Estimación del indicador %	Intervalo de confianza (95%)		Precisión %	Error estándar %	Error cuadrático medio
		Límite inferior	Límite superior			
<b>Domicilios no localizados de los ciudadanos con registro electoral</b>						
Rural estable	0.79	0.50	1.08	0.29	0.15	2.22E-06
Rural Disperso Atractor	1.04	0.69	1.40	0.36	0.18	3.30E-06
Promedio	0.98	0.55	1.41	0.43	0.22	4.82E-06
Urbano concentrado expulsor	0.49	0.16	0.82	0.33	0.17	2.90E-06
Urbano expulsor	0.37	0.08	0.66	0.29	0.15	2.24E-06
Urbano Atractor	0.55	0.37	0.74	0.18	0.09	8.83E-07
Urbano Altamente Atractor	0.87	0.31	1.44	0.56	0.29	8.19E-06

**Resultados Nacionales**  
**Indicadores referidos a: Ciudadanos con Credencial Reciente**

**Cuadro 108. Residentes habituales con Credencial Reciente ausentes al momento de la entrevista según causa y tiempo de ausencia, y lugar en el que se encontraban por tipo de distrito, 2023**

Tipo de distrito	Estimación del indicador %	Intervalo de confianza (95%)		Precisión %	Error estándar %	Error cuadrático medio
		Límite inferior	Límite superior			
<b>Residentes habituales ausentes al momento de la entrevista</b>						
Rural estable	35.48	33.60	37.36	1.88	0.96	9.16E-05
Rural Disperso Atractor	34.78	32.73	36.82	2.05	1.04	1.09E-04
Promedio	35.64	33.58	37.70	2.06	1.05	1.10E-04
Urbano concentrado expulsor	29.67	26.36	32.97	3.31	1.69	2.84E-04
Urbano expulsor	35.77	33.00	38.55	2.78	1.42	2.01E-04
Urbano Atractor	34.27	32.78	35.77	1.50	0.76	5.82E-05
Urbano Altamente Atractor	28.21	24.85	31.58	3.36	1.72	2.94E-04
<b>Causa de ausencia: estaba trabajando</b>						
Rural estable	27.83	26.05	29.60	1.78	0.91	8.21E-05
Rural Disperso Atractor	25.65	23.82	27.48	1.83	0.93	8.71E-05
Promedio	27.02	25.08	28.96	1.94	0.99	9.76E-05
Urbano concentrado expulsor	21.43	18.50	24.36	2.93	1.49	2.23E-04
Urbano expulsor	27.22	24.72	29.73	2.51	1.28	1.63E-04
Urbano Atractor	27.13	25.75	28.51	1.38	0.70	4.97E-05
Urbano Altamente Atractor	22.00	19.24	24.76	2.76	1.41	1.98E-04
<b>Causa de ausencia: estaba estudiando</b>						
Rural estable	2.27	1.86	2.68	0.41	0.21	4.38E-06
Rural Disperso Atractor	1.99	1.51	2.46	0.47	0.24	5.85E-06
Promedio	2.06	1.60	2.52	0.46	0.23	5.47E-06
Urbano concentrado expulsor	2.04	1.42	2.65	0.61	0.31	9.79E-06
Urbano expulsor	2.46	1.82	3.10	0.64	0.33	1.06E-05
Urbano Atractor	1.45	1.21	1.69	0.24	0.12	1.49E-06
Urbano Altamente Atractor	1.36	0.52	2.20	0.84	0.43	1.84E-05
<b>Causa de ausencia: de vacaciones o viaje</b>						
Rural estable	4.31	3.61	5.01	0.70	0.36	1.27E-05
Rural Disperso Atractor	5.67	4.66	6.69	1.02	0.52	2.69E-05
Promedio	5.09	4.28	5.89	0.80	0.41	1.68E-05
Urbano concentrado expulsor	5.05	3.98	6.12	1.07	0.54	2.97E-05
Urbano expulsor	4.71	3.66	5.76	1.05	0.53	2.86E-05
Urbano Atractor	4.67	4.19	5.15	0.48	0.24	5.87E-06
Urbano Altamente Atractor	4.22	2.99	5.45	1.23	0.62	3.90E-05
<b>Causa de ausencia: estaba enfermo u hospitalizado</b>						
Rural estable	0.62	0.40	0.84	0.22	0.11	1.27E-06
Rural Disperso Atractor	0.93	0.63	1.23	0.30	0.16	2.41E-06
Promedio	0.81	0.52	1.11	0.30	0.15	2.31E-06
Urbano concentrado expulsor	0.85	0.45	1.25	0.40	0.20	4.11E-06
Urbano expulsor	0.68	0.29	1.06	0.39	0.20	3.92E-06
Urbano Atractor	0.44	0.31	0.57	0.13	0.07	4.37E-07
Urbano Altamente Atractor	0.22	0.00	0.45	0.23	0.12	1.35E-06
<b>Causa de ausencia: otra causa</b>						
Rural estable	0.36	0.19	0.52	0.16	0.08	6.95E-07
Rural Disperso Atractor	0.21	0.07	0.35	0.14	0.07	5.14E-07
Promedio	0.23	0.09	0.38	0.14	0.07	5.43E-07
Urbano concentrado expulsor	0.16	0.00	0.35	0.18	0.09	8.63E-07
Urbano expulsor	0.24	0.00	0.48	0.24	0.12	1.53E-06
Urbano Atractor	0.27	0.17	0.36	0.09	0.05	2.30E-07
Urbano Altamente Atractor	0.20	0.00	0.41	0.21	0.11	1.10E-06

**Cuadro 108. Residentes habituales con Credencial Reciente ausentes al momento de la entrevista según causa y tiempo de ausencia, y lugar en el que se encontraban por tipo de distrito, 2023**

Tipo de distrito	Estimación del indicador %	Intervalo de confianza (95%)		Precisión %	Error estándar %	Error cuadrático medio
		Límite inferior	Límite superior			
<b>Causa de ausencia: no sabe</b>						
Rural estable	0.09	0.00	0.20	0.10	0.05	2.75E-07
Rural Disperso Atractor	0.33	0.14	0.52	0.19	0.10	9.28E-07
Promedio	0.43	0.19	0.67	0.24	0.12	1.53E-06
Urbano concentrado expulsor	0.14	0.00	0.29	0.15	0.08	6.21E-07
Urbano expulsor	0.47	0.22	0.73	0.25	0.13	1.68E-06
Urbano Atractor	0.31	0.21	0.42	0.11	0.05	2.93E-07
Urbano Altamente Atractor	0.21	0.01	0.41	0.20	0.10	1.00E-06
<b>Lugar en el que estudian o trabajan: mismo municipio</b>						
Rural estable	15.56	13.93	17.18	1.62	0.83	6.85E-05
Rural Disperso Atractor	16.96	15.24	18.68	1.72	0.87	7.66E-05
Promedio	17.98	15.96	20.01	2.03	1.03	1.07E-04
Urbano concentrado expulsor	10.90	8.36	13.43	2.54	1.29	1.67E-04
Urbano expulsor	14.77	12.43	17.12	2.34	1.19	1.43E-04
Urbano Atractor	20.63	19.23	22.03	1.40	0.71	5.07E-05
Urbano Altamente Atractor	16.16	13.34	18.99	2.82	1.44	2.07E-04
<b>Lugar en el que estudian o trabajan: otro municipio de la entidad</b>						
Rural estable	5.41	4.62	6.21	0.80	0.41	1.65E-05
Rural Disperso Atractor	4.97	4.01	5.94	0.97	0.49	2.42E-05
Promedio	4.12	3.23	5.01	0.89	0.45	2.05E-05
Urbano concentrado expulsor	3.53	2.40	4.67	1.14	0.58	3.36E-05
Urbano expulsor	4.60	3.57	5.62	1.03	0.52	2.74E-05
Urbano Atractor	3.39	2.87	3.92	0.52	0.27	7.13E-06
Urbano Altamente Atractor	2.89	1.73	4.04	1.15	0.59	3.47E-05
<b>Lugar en el que estudian o trabajan: otra entidad</b>						
Rural estable	5.94	4.71	7.16	1.23	0.62	3.90E-05
Rural Disperso Atractor	3.27	2.38	4.17	0.90	0.46	2.09E-05
Promedio	3.35	2.43	4.27	0.92	0.47	2.19E-05
Urbano concentrado expulsor	5.17	3.58	6.75	1.59	0.81	6.54E-05
Urbano expulsor	5.35	3.92	6.78	1.43	0.73	5.31E-05
Urbano Atractor	1.63	1.29	1.98	0.35	0.18	3.10E-06
Urbano Altamente Atractor	1.78	0.96	2.60	0.82	0.42	1.74E-05
<b>Lugar en el que estudian o trabajan: fuera del país</b>						
Rural estable	2.43	1.87	2.98	0.55	0.28	8.00E-06
Rural Disperso Atractor	1.68	1.18	2.19	0.51	0.26	6.67E-06
Promedio	0.78	0.34	1.21	0.43	0.22	4.91E-06
Urbano concentrado expulsor	0.34	0.09	0.58	0.25	0.13	1.58E-06
Urbano expulsor	0.27	0.06	0.48	0.21	0.11	1.16E-06
Urbano Atractor	1.01	0.78	1.24	0.23	0.12	1.39E-06
Urbano Altamente Atractor	0.24	0.00	0.53	0.29	0.15	2.15E-06
<b>Lugar en el que estudian o trabajan: no especificó lugar</b>						
Rural estable	0.76	0.48	1.04	0.28	0.14	2.09E-06
Rural Disperso Atractor	0.75	0.48	1.02	0.27	0.14	1.87E-06
Promedio	2.85	1.76	3.94	1.09	0.56	3.09E-05
Urbano concentrado expulsor	3.53	2.54	4.52	0.99	0.50	2.54E-05
Urbano expulsor	4.69	3.46	5.93	1.23	0.63	3.95E-05
Urbano Atractor	1.91	1.48	2.34	0.43	0.22	4.83E-06
Urbano Altamente Atractor	2.29	1.21	3.36	1.07	0.55	3.00E-05

**Resultados Nacionales**  
**Indicadores referidos a: Ciudadanos con Credencial Reciente**

**Cuadro 108. Residentes habituales con Credencial Reciente ausentes al momento de la entrevista según causa y tiempo de ausencia, y lugar en el que se encontraban por tipo de distrito, 2023**

Tipo de distrito	Estimación del indicador %	Intervalo de confianza (95%)		Precisión %	Error estándar %	Error cuadrático medio
		Límite inferior	Límite superior			
<b>Tiempo de ausencia: regresa diario</b>						
Rural estable	13.37	11.52	15.22	1.85	0.94	8.88E-05
Rural Disperso Atractor	15.16	13.47	16.85	1.69	0.86	7.42E-05
Promedio	20.21	18.02	22.40	2.19	1.12	1.25E-04
Urbano concentrado expulsor	17.15	14.04	20.27	3.11	1.59	2.52E-04
Urbano expulsor	21.17	18.31	24.03	2.86	1.46	2.13E-04
Urbano Atractor	22.26	20.80	23.73	1.47	0.75	5.58E-05
Urbano Altamente Atractor	15.27	12.14	18.40	3.13	1.60	2.55E-04
<b>Tiempo de ausencia: de un día a un mes</b>						
Rural estable	10.47	9.13	11.80	1.34	0.68	4.65E-05
Rural Disperso Atractor	11.02	9.57	12.47	1.45	0.74	5.45E-05
Promedio	6.46	5.38	7.53	1.08	0.55	3.01E-05
Urbano concentrado expulsor	6.52	4.75	8.29	1.77	0.90	8.15E-05
Urbano expulsor	6.03	4.50	7.55	1.53	0.78	6.05E-05
Urbano Atractor	6.30	5.63	6.97	0.67	0.34	1.16E-05
Urbano Altamente Atractor	7.76	5.21	10.31	2.55	1.30	1.68E-04
<b>Tiempo de ausencia: de uno a seis meses</b>						
Rural estable	6.11	4.90	7.31	1.20	0.61	3.77E-05
Rural Disperso Atractor	4.16	3.35	4.97	0.81	0.41	1.71E-05
Promedio	3.54	2.48	4.61	1.07	0.54	2.96E-05
Urbano concentrado expulsor	3.21	2.18	4.25	1.04	0.53	2.80E-05
Urbano expulsor	2.48	1.75	3.20	0.73	0.37	1.37E-05
Urbano Atractor	1.94	1.55	2.33	0.39	0.20	3.99E-06
Urbano Altamente Atractor	2.24	1.04	3.45	1.20	0.61	3.76E-05
<b>Tiempo de ausencia: más de seis meses y menos de un año</b>						
Rural estable	0.67	0.37	0.98	0.31	0.16	2.47E-06
Rural Disperso Atractor	0.65	0.34	0.96	0.31	0.16	2.52E-06
Promedio	0.16	0.02	0.30	0.14	0.07	5.04E-07
Urbano concentrado expulsor	0.06	0.00	0.17	0.11	0.06	3.39E-07
Urbano expulsor	0.14	0.01	0.28	0.14	0.07	4.80E-07
Urbano Atractor	0.15	0.06	0.25	0.09	0.05	2.23E-07
Urbano Altamente Atractor	0.01	0.00	0.03	0.02	0.01	1.26E-08
<b>Tiempo de ausencia: un año o más</b>						
Rural estable	1.32	0.97	1.68	0.36	0.18	3.31E-06
Rural Disperso Atractor	1.08	0.59	1.57	0.49	0.25	6.19E-06
Promedio	0.54	0.17	0.92	0.38	0.19	3.68E-06
Urbano concentrado expulsor	0.10	0.00	0.24	0.14	0.07	5.24E-07
Urbano expulsor	0.17	0.00	0.34	0.17	0.09	7.61E-07
Urbano Atractor	0.46	0.29	0.62	0.17	0.08	7.10E-07
Urbano Altamente Atractor	0.01	0.00	0.04	0.03	0.01	1.75E-08
<b>Tiempo de ausencia no especificado</b>						
Rural estable	3.54	2.72	4.35	0.82	0.42	1.73E-05
Rural Disperso Atractor	2.71	2.09	3.33	0.62	0.32	9.99E-06
Promedio	4.73	3.55	5.91	1.18	0.60	3.59E-05
Urbano concentrado expulsor	2.62	1.75	3.48	0.86	0.44	1.94E-05
Urbano expulsor	5.79	3.96	7.62	1.83	0.93	8.71E-05
Urbano Atractor	3.16	2.68	3.64	0.48	0.25	6.07E-06
Urbano Altamente Atractor	2.91	2.03	3.79	0.88	0.45	2.02E-05

### 5.3.4. Resultados por sexo y edad

Cuadro 109. Residentes en la sección de registro por sexo y edad, 2023

Grupo Quinquenal	Estimación del indicador %	Intervalo de confianza (95%)		Precisión %	Error estándar %	Error cuadrático medio
		Límite inferior	Límite superior			
Nacional	88.07	87.59	88.56	0.49	0.25	6.12E-06
18-19	92.88	91.33	94.43	1.55	0.79	6.22E-05
20-24	86.10	84.89	87.30	1.20	0.61	3.76E-05
25-29	83.28	81.88	84.69	1.40	0.71	5.11E-05
30-34	83.96	82.58	85.33	1.37	0.70	4.90E-05
35-39	86.18	84.87	87.49	1.31	0.67	4.45E-05
40-44	88.23	86.88	89.58	1.35	0.69	4.73E-05
45-49	88.73	87.45	90.01	1.28	0.65	4.25E-05
50-54	90.89	89.67	92.11	1.22	0.62	3.85E-05
55-59	90.51	89.05	91.96	1.46	0.74	5.51E-05
60-64	92.49	91.13	93.85	1.36	0.69	4.81E-05
65-69	92.97	91.59	94.34	1.37	0.70	4.91E-05
70-74	92.10	90.36	93.85	1.75	0.89	7.94E-05
75-79	91.88	89.71	94.04	2.17	1.10	1.22E-04
80 y más	87.96	85.62	90.29	2.34	1.19	1.42E-04
Hombres	87.14	86.48	87.80	0.66	0.34	1.14E-05
18-19	93.16	91.11	95.21	2.05	1.05	1.09E-04
20-24	87.94	86.38	89.51	1.56	0.80	6.36E-05
25-29	83.59	81.64	85.54	1.95	0.99	9.88E-05
30-34	82.86	80.82	84.89	2.04	1.04	1.08E-04
35-39	85.05	83.06	87.04	1.99	1.02	1.03E-04
40-44	85.58	83.49	87.66	2.08	1.06	1.13E-04
45-49	86.92	84.98	88.86	1.94	0.99	9.76E-05
50-54	88.59	86.65	90.53	1.94	0.99	9.76E-05
55-59	88.73	86.54	90.91	2.19	1.12	1.24E-04
60-64	90.64	88.46	92.83	2.18	1.11	1.24E-04
65-69	91.48	89.28	93.69	2.21	1.12	1.26E-04
70-74	90.57	87.69	93.46	2.89	1.47	2.17E-04
75-79	92.14	88.79	95.50	3.35	1.71	2.93E-04
80 y más	87.78	84.22	91.35	3.57	1.82	3.30E-04
Mujeres	88.91	88.30	89.51	0.60	0.31	9.50E-06
18-19	92.61	90.39	94.83	2.22	1.13	1.28E-04
20-24	84.28	82.51	86.05	1.77	0.90	8.13E-05
25-29	82.99	80.99	84.99	2.00	1.02	1.04E-04
30-34	85.02	83.18	86.86	1.84	0.94	8.82E-05
35-39	87.17	85.47	88.87	1.70	0.87	7.52E-05
40-44	90.48	88.82	92.14	1.66	0.84	7.13E-05
45-49	90.31	88.72	91.91	1.59	0.81	6.58E-05
50-54	92.94	91.50	94.39	1.44	0.74	5.41E-05
55-59	92.05	90.28	93.81	1.76	0.90	8.09E-05
60-64	93.99	92.31	95.66	1.67	0.85	7.29E-05
65-69	94.24	92.54	95.95	1.71	0.87	7.58E-05
70-74	93.34	91.18	95.50	2.16	1.10	1.22E-04
75-79	91.67	88.81	94.53	2.86	1.46	2.13E-04
80 y más	88.09	85.16	91.02	2.93	1.49	2.23E-04

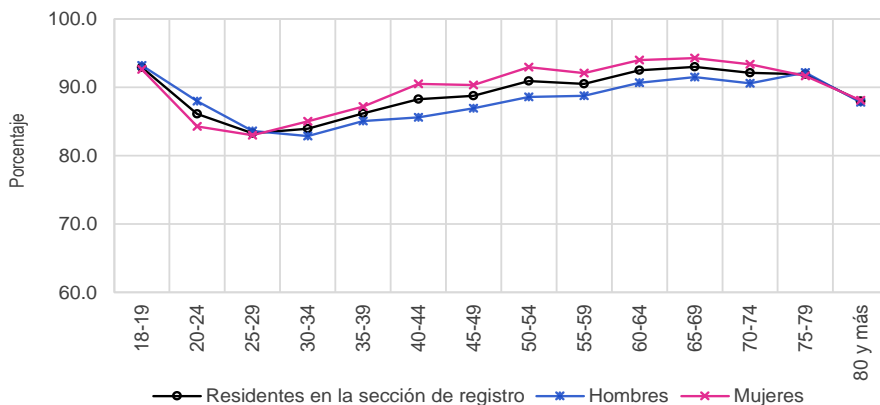



Resultados Nacionales  
Indicadores referidos a: Ciudadanos con Credencial Reciente

Cuadro 110. Residentes en el domicilio de registro por sexo y edad, 2023

Grupo Quinquenal	Estimación del indicador %	Intervalo de confianza (95%)		Precisión %	Error estándar %	Error cuadrático medio
		Límite inferior	Límite superior			
Nacional	79.23	78.63	79.84	0.61	0.31	9.57E-06
18-19	87.42	85.50	89.34	1.92	0.98	9.58E-05
20-24	76.63	75.18	78.08	1.45	0.74	5.45E-05
25-29	71.88	70.25	73.50	1.63	0.83	6.89E-05
30-34	72.52	70.97	74.08	1.55	0.79	6.28E-05
35-39	75.61	74.07	77.16	1.55	0.79	6.23E-05
40-44	78.01	76.40	79.62	1.61	0.82	6.75E-05
45-49	79.58	77.99	81.17	1.59	0.81	6.57E-05
50-54	83.23	81.63	84.82	1.59	0.81	6.59E-05
55-59	84.06	82.32	85.80	1.74	0.89	7.83E-05
60-64	85.91	84.17	87.66	1.75	0.89	7.95E-05
65-69	88.65	86.85	90.45	1.80	0.92	8.42E-05
70-74	87.28	85.20	89.37	2.09	1.06	1.13E-04
75-79	87.84	85.32	90.36	2.52	1.28	1.65E-04
80 y más	83.55	80.86	86.24	2.69	1.37	1.88E-04
Hombres	78.02	77.23	78.81	0.79	0.40	1.62E-05
18-19	87.98	85.36	90.60	2.62	1.34	1.79E-04
20-24	78.49	76.53	80.45	1.96	1.00	1.00E-04
25-29	71.69	69.45	73.94	2.24	1.14	1.31E-04
30-34	71.62	69.45	73.80	2.17	1.11	1.23E-04
35-39	74.36	72.03	76.69	2.33	1.19	1.41E-04
40-44	74.16	71.74	76.58	2.42	1.23	1.52E-04
45-49	77.61	75.29	79.93	2.32	1.18	1.40E-04
50-54	81.00	78.69	83.32	2.31	1.18	1.39E-04
55-59	81.83	79.27	84.38	2.56	1.30	1.70E-04
60-64	83.91	81.23	86.59	2.68	1.37	1.87E-04
65-69	86.17	83.32	89.03	2.86	1.46	2.12E-04
70-74	85.49	82.13	88.85	3.36	1.71	2.94E-04
75-79	86.74	82.73	90.75	4.01	2.05	4.18E-04
80 y más	84.88	81.04	88.73	3.85	1.96	3.85E-04
Mujeres	80.33	79.57	81.09	0.76	0.39	1.49E-05
18-19	86.88	84.15	89.61	2.73	1.39	1.94E-04
20-24	74.81	72.76	76.87	2.05	1.05	1.10E-04
25-29	72.05	69.78	74.31	2.26	1.15	1.33E-04
30-34	73.40	71.20	75.59	2.20	1.12	1.25E-04
35-39	76.72	74.59	78.86	2.14	1.09	1.19E-04
40-44	81.40	79.36	83.44	2.04	1.04	1.09E-04
45-49	81.34	79.30	83.38	2.04	1.04	1.08E-04
50-54	85.22	83.21	87.23	2.01	1.02	1.05E-04
55-59	86.02	83.79	88.25	2.23	1.14	1.29E-04
60-64	87.55	85.32	89.77	2.23	1.14	1.29E-04
65-69	90.82	88.70	92.95	2.13	1.09	1.18E-04
70-74	88.74	86.05	91.44	2.70	1.38	1.89E-04
75-79	88.74	85.49	91.98	3.25	1.66	2.74E-04
80 y más	82.56	78.96	86.16	3.60	1.84	3.37E-04

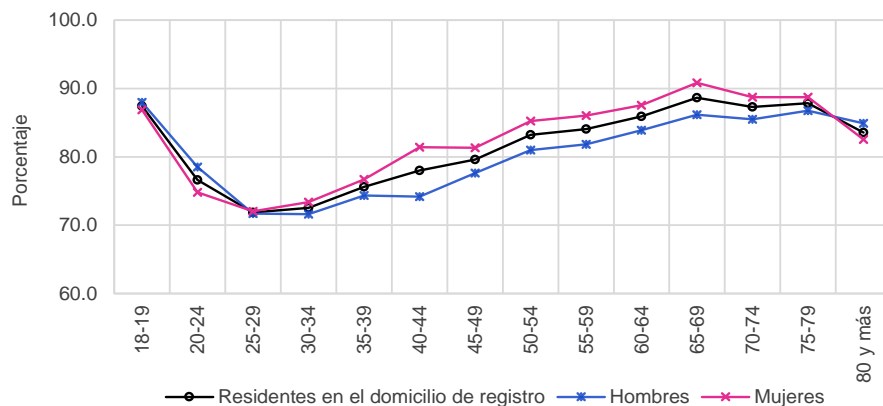

**Cuadro 111. Cambio de domicilio no reportado por sexo y edad, 2023**

Grupo Quinquenal	Estimación del indicador %	Intervalo de confianza (95%)		Precisión %	Error estándar %	Error cuadrático medio
		Límite inferior	Límite superior			
Nacional	15.08	14.57	15.59	0.51	0.26	6.75E-06
18-19	8.88	7.25	10.51	1.63	0.83	6.89E-05
20-24	18.09	16.77	19.41	1.32	0.67	4.54E-05
25-29	21.39	19.90	22.88	1.49	0.76	5.76E-05
30-34	21.60	20.16	23.04	1.44	0.73	5.37E-05
35-39	18.30	16.87	19.72	1.42	0.73	5.26E-05
40-44	16.41	14.97	17.86	1.45	0.74	5.45E-05
45-49	14.81	13.43	16.19	1.38	0.70	4.97E-05
50-54	11.38	10.10	12.66	1.28	0.65	4.25E-05
55-59	10.96	9.54	12.38	1.42	0.72	5.22E-05
60-64	8.99	7.59	10.38	1.40	0.71	5.07E-05
65-69	7.21	5.78	8.63	1.43	0.73	5.31E-05
70-74	6.44	4.90	7.98	1.54	0.78	6.15E-05
75-79	6.42	4.54	8.29	1.88	0.96	9.17E-05
80 y más	6.37	4.68	8.06	1.69	0.86	7.43E-05
Hombres	15.68	15.01	16.35	0.67	0.34	1.16E-05
18-19	7.90	5.78	10.03	2.13	1.09	1.18E-04
20-24	16.17	14.37	17.96	1.80	0.92	8.39E-05
25-29	20.73	18.73	22.74	2.01	1.02	1.05E-04
30-34	22.21	20.21	24.21	2.00	1.02	1.04E-04
35-39	19.27	17.16	21.38	2.11	1.08	1.16E-04
40-44	19.31	17.10	21.53	2.22	1.13	1.28E-04
45-49	16.20	14.13	18.26	2.07	1.05	1.11E-04
50-54	12.63	10.72	14.54	1.91	0.97	9.50E-05
55-59	12.64	10.50	14.79	2.15	1.10	1.20E-04
60-64	9.95	7.79	12.11	2.16	1.10	1.21E-04
65-69	7.90	5.79	10.01	2.11	1.08	1.16E-04
70-74	7.04	4.55	9.53	2.49	1.27	1.61E-04
75-79	7.39	4.22	10.57	3.17	1.62	2.62E-04
80 y más	4.39	2.39	6.39	2.00	1.02	1.04E-04
Mujeres	14.54	13.89	15.20	0.65	0.33	1.10E-05
18-19	9.82	7.44	12.21	2.38	1.22	1.48E-04
20-24	19.97	18.08	21.85	1.89	0.96	9.24E-05
25-29	22.02	19.95	24.09	2.07	1.06	1.11E-04
30-34	21.01	18.98	23.03	2.03	1.03	1.07E-04
35-39	17.44	15.52	19.35	1.91	0.98	9.51E-05
40-44	13.87	12.04	15.70	1.83	0.93	8.70E-05
45-49	13.58	11.75	15.41	1.83	0.93	8.70E-05
50-54	10.26	8.60	11.92	1.66	0.85	7.16E-05
55-59	9.48	7.71	11.26	1.78	0.91	8.20E-05
60-64	8.20	6.36	10.05	1.85	0.94	8.87E-05
65-69	6.60	4.74	8.45	1.85	0.94	8.92E-05
70-74	5.95	4.00	7.90	1.95	1.00	9.91E-05
75-79	5.62	3.34	7.90	2.28	1.16	1.35E-04
80 y más	7.85	5.40	10.30	2.45	1.25	1.56E-04

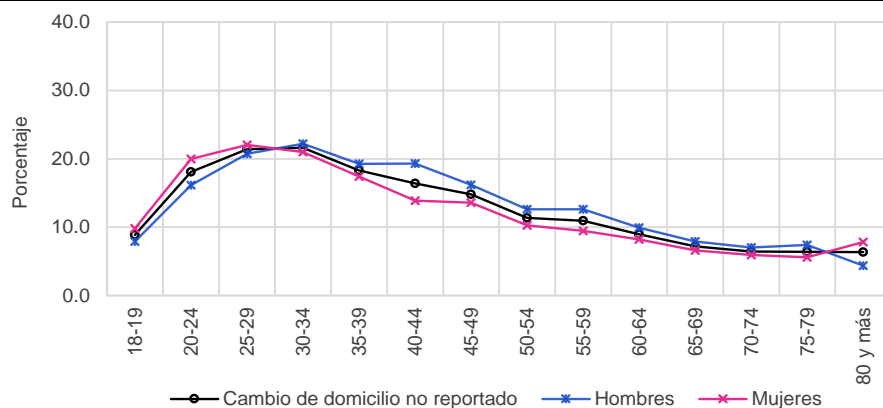

Resultados Nacionales  
Indicadores referidos a: Ciudadanos con Credencial Reciente

**Cuadro 112. Cambio de domicilio no reportado al mismo municipio por sexo y edad, 2023**

Grupo Quinquenal	Estimación del indicador %	Intervalo de confianza (95%)		Precisión %	Error estándar %	Error cuadrático medio
		Límite inferior	Límite superior			
<b>Nacional</b>	5.64	5.34	5.94	0.30	0.15	2.37E-06
18-19	4.06	2.89	5.24	1.18	0.60	3.59E-05
20-24	7.21	6.37	8.05	0.84	0.43	1.84E-05
25-29	8.01	7.09	8.93	0.92	0.47	2.20E-05
30-34	7.75	6.84	8.65	0.91	0.46	2.14E-05
35-39	6.79	5.91	7.67	0.88	0.45	2.02E-05
40-44	6.45	5.52	7.38	0.93	0.47	2.25E-05
45-49	5.96	5.09	6.82	0.87	0.44	1.96E-05
50-54	3.78	3.05	4.52	0.73	0.37	1.40E-05
55-59	3.92	3.08	4.75	0.84	0.43	1.82E-05
60-64	2.98	2.16	3.80	0.82	0.42	1.76E-05
65-69	2.57	1.74	3.40	0.83	0.42	1.78E-05
70-74	1.74	0.99	2.50	0.75	0.38	1.48E-05
75-79	2.00	0.94	3.07	1.07	0.54	2.95E-05
80 y más	2.19	1.19	3.19	1.00	0.51	2.58E-05
<b>Hombres</b>	5.47	5.08	5.86	0.39	0.20	3.99E-06
18-19	3.60	2.16	5.05	1.45	0.74	5.43E-05
20-24	5.25	4.27	6.24	0.98	0.50	2.52E-05
25-29	7.08	5.83	8.33	1.25	0.64	4.05E-05
30-34	7.54	6.26	8.81	1.27	0.65	4.21E-05
35-39	7.53	6.20	8.85	1.32	0.67	4.54E-05
40-44	6.93	5.58	8.29	1.35	0.69	4.77E-05
45-49	5.86	4.62	7.10	1.24	0.63	4.00E-05
50-54	4.24	3.13	5.35	1.11	0.57	3.22E-05
55-59	4.35	3.04	5.65	1.30	0.67	4.43E-05
60-64	3.09	1.84	4.33	1.24	0.63	4.02E-05
65-69	2.79	1.49	4.09	1.30	0.66	4.40E-05
70-74	1.96	0.84	3.07	1.12	0.57	3.23E-05
75-79	2.28	0.46	4.09	1.82	0.93	8.57E-05
80 y más	1.46	0.31	2.61	1.15	0.59	3.43E-05
<b>Mujeres</b>	5.79	5.40	6.19	0.40	0.20	4.08E-06
18-19	4.51	2.80	6.22	1.71	0.87	7.61E-05
20-24	9.12	7.78	10.45	1.34	0.68	4.64E-05
25-29	8.90	7.57	10.23	1.33	0.68	4.59E-05
30-34	7.95	6.65	9.25	1.30	0.66	4.40E-05
35-39	6.13	5.01	7.25	1.12	0.57	3.27E-05
40-44	6.03	4.79	7.27	1.24	0.63	4.02E-05
45-49	6.04	4.85	7.23	1.19	0.61	3.68E-05
50-54	3.37	2.42	4.33	0.96	0.49	2.38E-05
55-59	3.54	2.48	4.61	1.07	0.54	2.95E-05
60-64	2.89	1.78	4.00	1.11	0.57	3.21E-05
65-69	2.38	1.33	3.44	1.05	0.54	2.88E-05
70-74	1.56	0.54	2.59	1.02	0.52	2.71E-05
75-79	1.78	0.53	3.03	1.25	0.64	4.07E-05
80 y más	2.73	1.23	4.24	1.51	0.77	5.91E-05

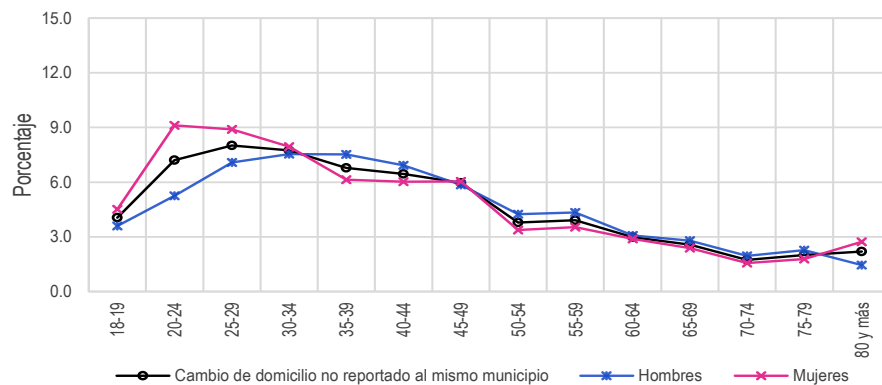

**Cuadro 113. Cambio de domicilio no reportado a otro municipio dentro del mismo estado por sexo y edad, 2023**

Grupo Quinquenal	Estimación del indicador %	Intervalo de confianza (95%)		Precisión %	Error estándar %	Error cuadrático medio
		Límite inferior	Límite superior			
Nacional	1.70	1.53	1.86	0.17	0.08	7.17E-07
18-19	0.80	0.31	1.29	0.49	0.25	6.19E-06
20-24	2.12	1.64	2.59	0.47	0.24	5.84E-06
25-29	2.03	1.56	2.50	0.47	0.24	5.76E-06
30-34	2.88	2.27	3.49	0.61	0.31	9.72E-06
35-39	2.12	1.59	2.65	0.53	0.27	7.37E-06
40-44	1.81	1.30	2.32	0.51	0.26	6.73E-06
45-49	1.48	1.00	1.96	0.48	0.24	5.97E-06
50-54	2.01	1.40	2.61	0.61	0.31	9.53E-06
55-59	1.22	0.74	1.71	0.49	0.25	6.18E-06
60-64	0.63	0.21	1.06	0.43	0.22	4.74E-06
65-69	0.33	0.01	0.65	0.32	0.16	2.68E-06
70-74	0.38	0.00	0.76	0.38	0.19	3.79E-06
75-79	0.40	0.00	0.90	0.50	0.26	6.62E-06
80 y más	0.99	0.31	1.66	0.68	0.35	1.19E-05
Hombres	1.88	1.63	2.12	0.24	0.12	1.51E-06
18-19	0.71	0.13	1.30	0.59	0.30	8.92E-06
20-24	2.34	1.61	3.07	0.73	0.37	1.39E-05
25-29	1.84	1.21	2.48	0.63	0.32	1.04E-05
30-34	3.07	2.15	3.98	0.92	0.47	2.18E-05
35-39	1.78	1.05	2.50	0.72	0.37	1.37E-05
40-44	2.21	1.37	3.06	0.85	0.43	1.86E-05
45-49	1.78	1.00	2.56	0.78	0.40	1.58E-05
50-54	2.51	1.53	3.48	0.98	0.50	2.48E-05
55-59	1.75	0.85	2.65	0.90	0.46	2.10E-05
60-64	0.84	0.15	1.54	0.69	0.35	1.26E-05
65-69	0.66	0.00	1.34	0.68	0.35	1.21E-05
70-74	0.34	0.00	0.80	0.47	0.24	5.63E-06
75-79	0.52	0.00	1.39	0.87	0.44	1.95E-05
80 y más	1.23	0.12	2.34	1.11	0.56	3.19E-05
Mujeres	1.54	1.33	1.74	0.21	0.11	1.12E-06
18-19	0.89	0.11	1.67	0.78	0.40	1.56E-05
20-24	1.90	1.29	2.51	0.61	0.31	9.55E-06
25-29	2.21	1.51	2.91	0.70	0.36	1.27E-05
30-34	2.70	1.93	3.48	0.78	0.40	1.57E-05
35-39	2.42	1.63	3.21	0.79	0.40	1.62E-05
40-44	1.45	0.84	2.06	0.61	0.31	9.72E-06
45-49	1.22	0.65	1.78	0.56	0.29	8.24E-06
50-54	1.56	0.85	2.28	0.72	0.37	1.33E-05
55-59	0.77	0.31	1.22	0.46	0.23	5.44E-06
60-64	0.46	0.02	0.91	0.45	0.23	5.15E-06
65-69	0.04	0.00	0.10	0.07	0.04	1.25E-07
70-74	0.42	0.00	1.00	0.58	0.30	8.80E-06
75-79	0.30	0.00	0.89	0.59	0.30	8.91E-06
80 y más	0.80	0.00	1.65	0.85	0.43	1.86E-05

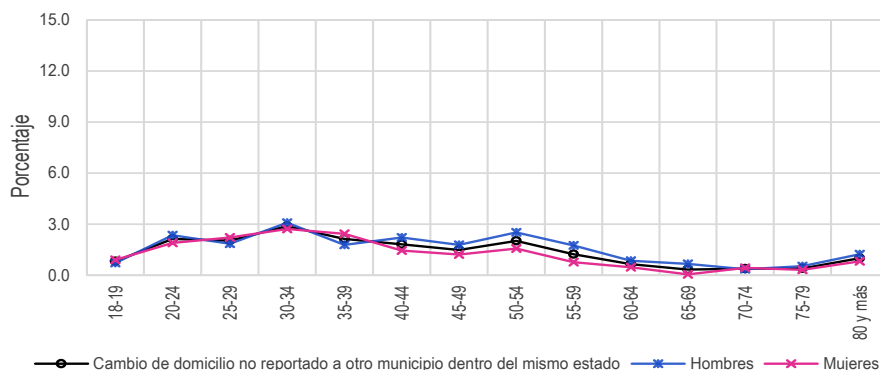

Resultados Nacionales  
Indicadores referidos a: Ciudadanos con Credencial Reciente

**Cuadro 114. Cambio de domicilio no reportado a otro estado por sexo y edad, 2023**

Grupo Quinquenal	Estimación del indicador %	Intervalo de confianza (95%)		Precisión %	Error estándar %	Error cuadrático medio
		Límite inferior	Límite superior			
Nacional	1.24	1.09	1.39	0.15	0.08	5.94E-07
18-19	0.68	0.23	1.13	0.45	0.23	5.25E-06
20-24	1.73	1.30	2.16	0.43	0.22	4.76E-06
25-29	2.10	1.60	2.61	0.50	0.26	6.62E-06
30-34	1.80	1.31	2.29	0.49	0.25	6.26E-06
35-39	1.66	1.13	2.19	0.53	0.27	7.25E-06
40-44	0.80	0.45	1.14	0.34	0.18	3.07E-06
45-49	1.18	0.75	1.61	0.43	0.22	4.78E-06
50-54	0.71	0.41	1.01	0.30	0.15	2.34E-06
55-59	1.06	0.55	1.57	0.51	0.26	6.70E-06
60-64	0.19	0.00	0.41	0.22	0.11	1.24E-06
65-69	0.81	0.33	1.28	0.47	0.24	5.77E-06
70-74	0.55	0.00	1.11	0.56	0.29	8.13E-06
75-79	0.63	0.00	1.30	0.66	0.34	1.14E-05
80 y más	0.22	0.00	0.48	0.26	0.13	1.73E-06
Hombres	1.38	1.16	1.60	0.22	0.11	1.26E-06
18-19	0.54	0.00	1.08	0.54	0.28	7.57E-06
20-24	1.64	1.07	2.22	0.57	0.29	8.58E-06
25-29	1.75	1.11	2.39	0.64	0.33	1.07E-05
30-34	2.17	1.42	2.92	0.75	0.38	1.45E-05
35-39	2.04	1.21	2.88	0.83	0.42	1.81E-05
40-44	1.15	0.56	1.75	0.59	0.30	9.10E-06
45-49	1.09	0.54	1.63	0.54	0.28	7.68E-06
50-54	0.88	0.42	1.35	0.46	0.24	5.60E-06
55-59	1.63	0.72	2.55	0.91	0.47	2.17E-05
60-64	0.39	0.00	0.87	0.48	0.25	6.04E-06
65-69	1.08	0.29	1.87	0.79	0.40	1.63E-05
70-74	0.75	0.00	1.80	1.04	0.53	2.84E-05
75-79	0.93	0.00	2.24	1.31	0.67	4.49E-05
80 y más	0.05	0.00	0.16	0.10	0.05	2.76E-07
Mujeres	1.11	0.92	1.29	0.18	0.09	8.63E-07
18-19	0.81	0.16	1.46	0.65	0.33	1.11E-05
20-24	1.82	1.19	2.44	0.62	0.32	1.01E-05
25-29	2.44	1.66	3.22	0.78	0.40	1.58E-05
30-34	1.44	0.84	2.05	0.60	0.31	9.38E-06
35-39	1.32	0.74	1.90	0.58	0.29	8.64E-06
40-44	0.48	0.15	0.81	0.33	0.17	2.87E-06
45-49	1.26	0.65	1.87	0.61	0.31	9.72E-06
50-54	0.55	0.16	0.94	0.39	0.20	3.99E-06
55-59	0.55	0.03	1.07	0.52	0.27	7.02E-06
60-64	0.03	0.00	0.09	0.06	0.03	9.30E-08
65-69	0.57	0.02	1.11	0.54	0.28	7.65E-06
70-74	0.39	0.00	0.95	0.56	0.28	8.11E-06
75-79	0.39	0.00	0.94	0.55	0.28	7.73E-06
80 y más	0.35	0.00	0.80	0.45	0.23	5.15E-06

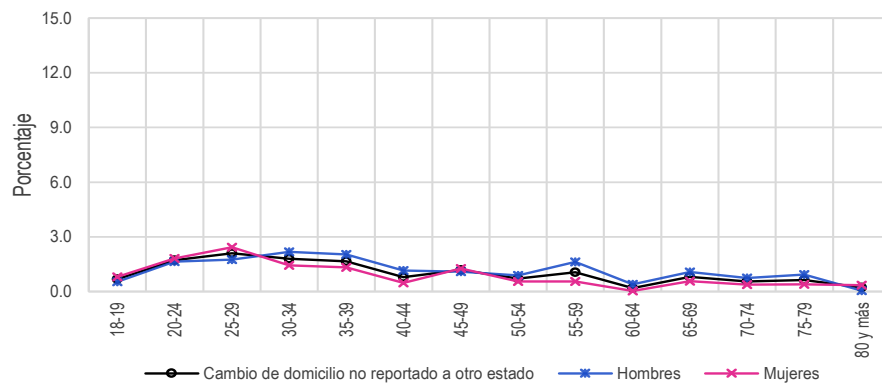

**Cuadro 115. Cambio de domicilio no reportado a otro país por sexo y edad, 2023**

Grupo Quinquenal	Estimación del indicador %	Intervalo de confianza (95%)		Precisión %	Error estándar %	Error cuadrático medio
		Límite inferior	Límite superior			
Nacional	0.89	0.77	1.02	0.12	0.06	3.99E-07
18-19	0.38	0.01	0.75	0.37	0.19	3.56E-06
20-24	0.87	0.55	1.19	0.32	0.16	2.60E-06
25-29	1.54	1.11	1.96	0.42	0.22	4.66E-06
30-34	1.16	0.79	1.54	0.38	0.19	3.69E-06
35-39	0.93	0.59	1.26	0.34	0.17	2.92E-06
40-44	0.88	0.51	1.25	0.37	0.19	3.59E-06
45-49	0.49	0.22	0.76	0.27	0.14	1.94E-06
50-54	0.46	0.23	0.69	0.23	0.12	1.38E-06
55-59	0.71	0.35	1.07	0.36	0.18	3.40E-06
60-64	1.11	0.61	1.60	0.50	0.25	6.38E-06
65-69	1.07	0.45	1.68	0.61	0.31	9.83E-06
70-74	0.65	0.14	1.16	0.51	0.26	6.74E-06
75-79	0.97	0.27	1.67	0.70	0.36	1.28E-05
80 y más	0.56	0.09	1.03	0.47	0.24	5.84E-06
Hombres	1.10	0.91	1.29	0.19	0.10	9.48E-07
18-19	0.42	0.00	0.96	0.55	0.28	7.79E-06
20-24	1.02	0.55	1.49	0.47	0.24	5.77E-06
25-29	1.93	1.26	2.60	0.67	0.34	1.18E-05
30-34	1.62	0.98	2.27	0.65	0.33	1.08E-05
35-39	1.12	0.57	1.67	0.55	0.28	7.90E-06
40-44	1.31	0.66	1.97	0.65	0.33	1.11E-05
45-49	0.70	0.26	1.14	0.44	0.22	4.93E-06
50-54	0.60	0.20	0.99	0.39	0.20	4.04E-06
55-59	0.66	0.20	1.13	0.47	0.24	5.72E-06
60-64	1.60	0.71	2.49	0.89	0.45	2.04E-05
65-69	0.97	0.30	1.64	0.67	0.34	1.17E-05
70-74	0.60	0.00	1.38	0.78	0.40	1.59E-05
75-79	0.44	0.00	0.98	0.54	0.27	7.46E-06
80 y más	0.00	0.00	0.00	0.00	0.00	0.00E+00
Mujeres	0.71	0.57	0.85	0.14	0.07	4.97E-07
18-19	0.35	0.00	0.86	0.50	0.26	6.50E-06
20-24	0.73	0.30	1.15	0.43	0.22	4.71E-06
25-29	1.16	0.63	1.69	0.53	0.27	7.29E-06
30-34	0.72	0.31	1.12	0.40	0.21	4.24E-06
35-39	0.75	0.37	1.13	0.38	0.19	3.73E-06
40-44	0.50	0.16	0.85	0.35	0.18	3.11E-06
45-49	0.31	0.05	0.56	0.26	0.13	1.73E-06
50-54	0.33	0.09	0.57	0.24	0.12	1.52E-06
55-59	0.75	0.21	1.29	0.54	0.28	7.60E-06
60-64	0.71	0.17	1.24	0.54	0.27	7.49E-06
65-69	1.16	0.34	1.97	0.81	0.42	1.72E-05
70-74	0.69	0.02	1.37	0.67	0.34	1.18E-05
75-79	1.40	0.20	2.59	1.19	0.61	3.71E-05
80 y más	0.98	0.16	1.80	0.82	0.42	1.75E-05

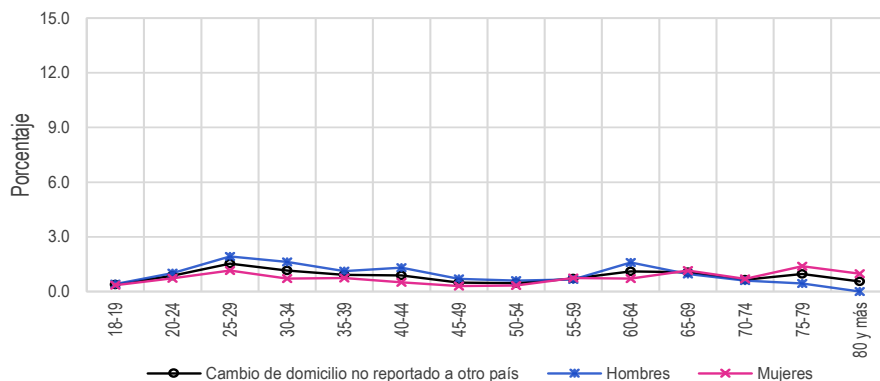

Resultados Nacionales  
Indicadores referidos a: Ciudadanos con Credencial Reciente

Cuadro 116. Destino del cambio no especificado por sexo y edad, 2023

Grupo Quinquenal	Estimación del indicador %	Intervalo de confianza (95%)		Precisión %	Error estándar %	Error cuadrático medio
		Límite inferior	Límite superior			
Nacional	5.62	5.27	5.96	0.34	0.17	3.05E-06
18-19	2.95	1.98	3.92	0.97	0.49	2.43E-05
20-24	6.16	5.29	7.03	0.87	0.44	1.97E-05
25-29	7.72	6.77	8.67	0.95	0.48	2.35E-05
30-34	8.01	7.07	8.94	0.94	0.48	2.28E-05
35-39	6.80	5.90	7.71	0.91	0.46	2.13E-05
40-44	6.48	5.52	7.43	0.95	0.49	2.37E-05
45-49	5.70	4.74	6.66	0.96	0.49	2.39E-05
50-54	4.42	3.59	5.25	0.83	0.42	1.79E-05
55-59	4.05	3.15	4.95	0.90	0.46	2.10E-05
60-64	4.07	3.09	5.06	0.99	0.50	2.52E-05
65-69	2.43	1.57	3.29	0.86	0.44	1.92E-05
70-74	3.11	2.00	4.22	1.11	0.57	3.21E-05
75-79	2.41	1.21	3.62	1.20	0.61	3.76E-05
80 y más	2.41	1.40	3.42	1.01	0.52	2.67E-05
Hombres	5.86	5.41	6.31	0.45	0.23	5.29E-06
18-19	2.63	1.27	4.00	1.37	0.70	4.85E-05
20-24	5.91	4.71	7.12	1.21	0.61	3.78E-05
25-29	8.13	6.74	9.51	1.38	0.71	4.97E-05
30-34	7.82	6.55	9.08	1.27	0.65	4.18E-05
35-39	6.80	5.50	8.10	1.30	0.66	4.41E-05
40-44	7.70	6.11	9.29	1.59	0.81	6.56E-05
45-49	6.77	5.25	8.29	1.52	0.77	6.00E-05
50-54	4.40	3.32	5.49	1.09	0.55	3.08E-05
55-59	4.25	2.98	5.52	1.27	0.65	4.19E-05
60-64	4.02	2.64	5.41	1.38	0.70	4.97E-05
65-69	2.40	1.15	3.65	1.25	0.64	4.05E-05
70-74	3.39	1.56	5.22	1.83	0.93	8.70E-05
75-79	3.22	1.11	5.34	2.11	1.08	1.16E-04
80 y más	1.64	0.42	2.87	1.23	0.62	3.90E-05
Mujeres	5.40	4.99	5.81	0.41	0.21	4.37E-06
18-19	3.26	1.90	4.62	1.36	0.69	4.82E-05
20-24	6.41	5.24	7.57	1.17	0.59	3.53E-05
25-29	7.32	6.07	8.58	1.25	0.64	4.09E-05
30-34	8.19	6.79	9.59	1.40	0.72	5.12E-05
35-39	6.81	5.50	8.11	1.31	0.67	4.43E-05
40-44	5.40	4.29	6.51	1.11	0.57	3.20E-05
45-49	4.76	3.67	5.85	1.09	0.56	3.09E-05
50-54	4.44	3.27	5.61	1.17	0.60	3.56E-05
55-59	3.87	2.63	5.12	1.24	0.63	4.02E-05
60-64	4.11	2.77	5.45	1.34	0.68	4.68E-05
65-69	2.46	1.26	3.65	1.20	0.61	3.72E-05
70-74	2.88	1.53	4.23	1.35	0.69	4.73E-05
75-79	1.75	0.39	3.11	1.36	0.69	4.81E-05
80 y más	2.98	1.48	4.49	1.50	0.77	5.88E-05

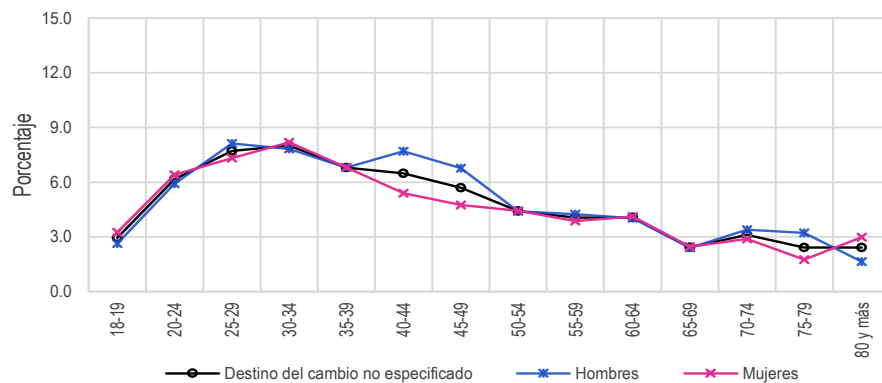

**Cuadro 117. Fallecidos con registro electoral por sexo y edad, 2023**

Grupo Quinquenal	Estimación del indicador %	Intervalo de confianza (95%)		Precisión %	Error estándar %	Error cuadrático medio
		Límite inferior	Límite superior			
Nacional	0.57	0.49	0.65	0.08	0.04	1.81E-07
18-19	0.00	0.00	0.00	0.00	0.00	0.00E+00
20-24	0.09	0.00	0.19	0.10	0.05	2.54E-07
25-29	0.17	0.03	0.32	0.14	0.07	5.35E-07
30-34	0.10	0.00	0.22	0.11	0.06	3.42E-07
35-39	0.08	0.00	0.17	0.09	0.05	2.08E-07
40-44	0.18	0.04	0.32	0.14	0.07	5.01E-07
45-49	0.39	0.17	0.60	0.21	0.11	1.20E-06
50-54	0.22	0.05	0.38	0.17	0.09	7.26E-07
55-59	0.60	0.28	0.92	0.32	0.16	2.62E-06
60-64	0.96	0.49	1.43	0.47	0.24	5.62E-06
65-69	0.88	0.40	1.37	0.49	0.25	6.23E-06
70-74	2.70	1.65	3.76	1.05	0.54	2.88E-05
75-79	2.53	1.35	3.71	1.18	0.60	3.61E-05
80 y más	6.50	4.82	8.19	1.69	0.86	7.39E-05
Hombres	0.68	0.54	0.81	0.14	0.07	4.77E-07
18-19	0.00	0.00	0.00	0.00	0.00	0.00E+00
20-24	0.18	0.00	0.38	0.20	0.10	1.04E-06
25-29	0.32	0.04	0.61	0.29	0.15	2.13E-06
30-34	0.13	0.00	0.34	0.21	0.11	1.14E-06
35-39	0.09	0.00	0.20	0.11	0.06	3.33E-07
40-44	0.30	0.03	0.57	0.27	0.14	1.88E-06
45-49	0.59	0.23	0.94	0.35	0.18	3.26E-06
50-54	0.29	0.00	0.59	0.30	0.15	2.32E-06
55-59	0.58	0.18	0.98	0.40	0.20	4.09E-06
60-64	1.14	0.36	1.92	0.78	0.40	1.57E-05
65-69	1.44	0.51	2.37	0.93	0.47	2.25E-05
70-74	3.71	1.83	5.59	1.88	0.96	9.14E-05
75-79	2.24	0.64	3.84	1.60	0.82	6.66E-05
80 y más	6.94	4.29	9.59	2.65	1.35	1.83E-04
Mujeres	0.47	0.37	0.57	0.10	0.05	2.73E-07
18-19	0.00	0.00	0.00	0.00	0.00	0.00E+00
20-24	0.00	0.00	0.00	0.00	0.00	0.00E+00
25-29	0.03	0.00	0.09	0.06	0.03	8.91E-08
30-34	0.08	0.00	0.18	0.10	0.05	2.58E-07
35-39	0.07	0.00	0.20	0.14	0.07	4.76E-07
40-44	0.08	0.00	0.19	0.11	0.06	3.16E-07
45-49	0.21	0.00	0.48	0.27	0.14	1.83E-06
50-54	0.15	0.00	0.32	0.17	0.09	7.51E-07
55-59	0.62	0.13	1.10	0.49	0.25	6.12E-06
60-64	0.81	0.24	1.39	0.58	0.29	8.61E-06
65-69	0.40	0.00	0.82	0.42	0.22	4.67E-06
70-74	1.88	0.74	3.03	1.14	0.58	3.41E-05
75-79	2.77	1.03	4.50	1.73	0.88	7.79E-05
80 y más	6.18	4.11	8.24	2.07	1.05	1.11E-04

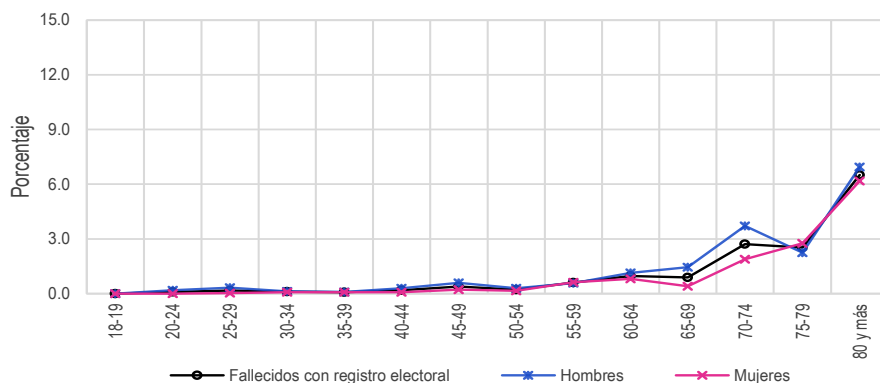



Resultados Nacionales  
Indicadores referidos a: Ciudadanos con Credencial Reciente

**Cuadro 118. Ciudadanos no reconocidos con registro electoral por sexo y edad, 2023**

Grupo Quinquenal	Estimación del indicador %	Intervalo de confianza (95%)		Precisión %	Error estándar %	Error cuadrático medio
		Límite inferior	Límite superior			
Nacional	5.12	4.76	5.47	0.36	0.18	3.28E-06
18-19	4.10	2.97	5.23	1.13	0.58	3.32E-05
20-24	5.72	4.96	6.49	0.77	0.39	1.53E-05
25-29	6.88	5.95	7.81	0.93	0.47	2.25E-05
30-34	6.77	5.88	7.67	0.89	0.46	2.08E-05
35-39	5.80	4.98	6.62	0.82	0.42	1.74E-05
40-44	5.58	4.68	6.47	0.89	0.45	2.06E-05
45-49	5.13	4.24	6.02	0.89	0.45	2.05E-05
50-54	4.70	3.82	5.58	0.88	0.45	2.01E-05
55-59	3.51	2.67	4.35	0.84	0.43	1.84E-05
60-64	3.14	2.27	4.01	0.87	0.44	1.98E-05
65-69	2.71	1.77	3.65	0.94	0.48	2.29E-05
70-74	3.04	1.91	4.18	1.13	0.58	3.34E-05
75-79	3.20	1.76	4.64	1.44	0.73	5.40E-05
80 y más	2.81	1.61	4.01	1.20	0.61	3.76E-05
Hombres	5.50	5.04	5.97	0.46	0.24	5.60E-06
18-19	4.27	2.62	5.91	1.65	0.84	7.05E-05
20-24	5.72	4.63	6.82	1.09	0.56	3.12E-05
25-29	7.46	6.17	8.76	1.30	0.66	4.38E-05
30-34	7.32	6.04	8.60	1.28	0.65	4.26E-05
35-39	6.37	5.08	7.65	1.28	0.65	4.28E-05
40-44	6.04	4.73	7.34	1.31	0.67	4.43E-05
45-49	4.76	3.68	5.83	1.08	0.55	3.01E-05
50-54	5.12	3.77	6.48	1.36	0.69	4.78E-05
55-59	3.92	2.63	5.20	1.28	0.65	4.29E-05
60-64	3.68	2.20	5.17	1.49	0.76	5.75E-05
65-69	3.78	2.20	5.36	1.58	0.81	6.49E-05
70-74	3.27	1.58	4.97	1.70	0.86	7.47E-05
75-79	4.54	2.21	6.86	2.32	1.18	1.40E-04
80 y más	1.88	0.34	3.41	1.53	0.78	6.11E-05
Mujeres	4.77	4.36	5.18	0.41	0.21	4.41E-06
18-19	3.93	2.36	5.51	1.57	0.80	6.44E-05
20-24	5.73	4.66	6.79	1.06	0.54	2.93E-05
25-29	6.31	5.11	7.51	1.20	0.61	3.77E-05
30-34	6.25	5.06	7.43	1.19	0.61	3.68E-05
35-39	5.29	4.20	6.38	1.09	0.56	3.09E-05
40-44	5.17	4.02	6.32	1.15	0.59	3.43E-05
45-49	5.46	4.19	6.72	1.26	0.64	4.15E-05
50-54	4.32	3.19	5.45	1.13	0.58	3.31E-05
55-59	3.16	2.06	4.26	1.10	0.56	3.14E-05
60-64	2.69	1.64	3.74	1.05	0.54	2.87E-05
65-69	1.77	0.80	2.74	0.97	0.50	2.46E-05
70-74	2.85	1.29	4.42	1.56	0.80	6.36E-05
75-79	2.10	0.58	3.61	1.51	0.77	5.93E-05
80 y más	3.50	1.73	5.27	1.77	0.90	8.15E-05

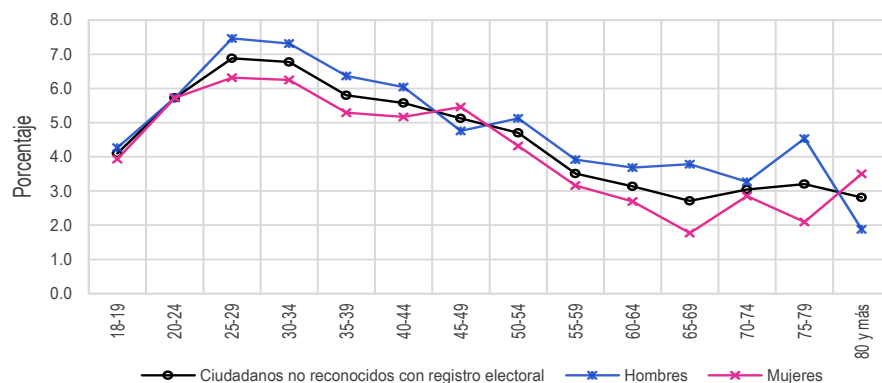

Cuadro 119. Domicilios no localizados de los ciudadanos con registro electoral por sexo y edad, 2023

Grupo Quinquenal	Estimación del indicador %	Intervalo de confianza (95%)		Precisión %	Error estándar %	Error cuadrático medio
		Límite inferior	Límite superior			
Nacional	0.70	0.58	0.82	0.12	0.06	3.56E-07
18-19	1.15	0.55	1.75	0.60	0.31	9.49E-06
20-24	0.95	0.65	1.25	0.30	0.15	2.30E-06
25-29	0.90	0.56	1.24	0.34	0.17	2.96E-06
30-34	0.95	0.58	1.32	0.37	0.19	3.58E-06
35-39	0.78	0.45	1.11	0.33	0.17	2.87E-06
40-44	0.73	0.41	1.05	0.32	0.16	2.67E-06
45-49	0.56	0.28	0.84	0.28	0.14	2.02E-06
50-54	0.54	0.26	0.81	0.27	0.14	1.93E-06
55-59	0.37	0.14	0.61	0.24	0.12	1.44E-06
60-64	0.35	0.06	0.65	0.30	0.15	2.31E-06
65-69	0.47	0.07	0.86	0.39	0.20	4.01E-06
70-74	0.50	0.04	0.96	0.46	0.23	5.45E-06
75-79	0.11	0.00	0.33	0.22	0.11	1.22E-06
80 y más	0.24	0.00	0.51	0.27	0.14	1.93E-06
Hombres	0.73	0.58	0.89	0.16	0.08	6.35E-07
18-19	0.95	0.29	1.61	0.66	0.34	1.14E-05
20-24	0.94	0.52	1.36	0.42	0.21	4.60E-06
25-29	0.80	0.40	1.20	0.40	0.20	4.11E-06
30-34	0.95	0.46	1.45	0.50	0.25	6.43E-06
35-39	0.94	0.41	1.48	0.53	0.27	7.40E-06
40-44	0.90	0.38	1.42	0.52	0.26	7.00E-06
45-49	0.41	0.12	0.70	0.29	0.15	2.14E-06
50-54	0.58	0.17	1.00	0.41	0.21	4.43E-06
55-59	0.39	0.00	0.78	0.39	0.20	3.97E-06
60-64	0.24	0.00	0.53	0.28	0.14	2.10E-06
65-69	0.75	0.02	1.47	0.72	0.37	1.36E-05
70-74	0.81	0.00	1.73	0.92	0.47	2.18E-05
75-79	0.24	0.00	0.72	0.48	0.24	5.92E-06
80 y más	0.37	0.00	0.89	0.53	0.27	7.17E-06
Mujeres	0.67	0.54	0.81	0.13	0.07	4.67E-07
18-19	1.34	0.33	2.35	1.01	0.51	2.64E-05
20-24	0.96	0.53	1.38	0.42	0.21	4.62E-06
25-29	0.99	0.50	1.48	0.49	0.25	6.24E-06
30-34	0.95	0.48	1.42	0.47	0.24	5.79E-06
35-39	0.63	0.21	1.06	0.42	0.22	4.66E-06
40-44	0.59	0.19	0.99	0.40	0.20	4.12E-06
45-49	0.69	0.22	1.15	0.46	0.24	5.55E-06
50-54	0.49	0.13	0.86	0.37	0.19	3.51E-06
55-59	0.35	0.07	0.64	0.29	0.15	2.14E-06
60-64	0.44	0.00	0.93	0.49	0.25	6.19E-06
65-69	0.22	0.00	0.59	0.37	0.19	3.64E-06
70-74	0.24	0.00	0.59	0.35	0.18	3.17E-06
75-79	0.00	0.00	0.00	0.00	0.00	0.00E+00
80 y más	0.14	0.00	0.40	0.27	0.14	1.85E-06

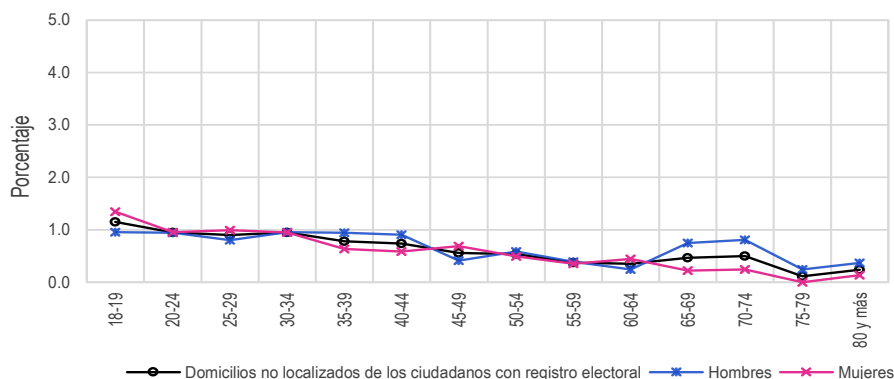

Resultados por entidad federativa  
Indicadores referidos a: Ciudadanos con Credencial Reciente

5.3.5. Resultados por entidad federativa

Cuadro 120. Residentes en la sección de registro por entidad federativa, 2023

Entidad federativa	Estimación del indicador %	Intervalo de confianza (95%)		Precisión %	Error estándar %	Error cuadrático medio
		Límite inferior	Límite superior			
Nacional	88.07	87.59	88.56	0.49	0.25	6.12E-06
1 Aguascalientes	87.06	84.06	90.06	3.00	1.53	2.33E-04
2 Baja California	83.56	81.04	86.07	2.51	1.28	1.64E-04
3 Baja California Sur	83.78	80.53	87.04	3.25	1.66	2.75E-04
4 Campeche	86.67	84.37	88.97	2.30	1.17	1.37E-04
5 Coahuila	83.34	80.43	86.24	2.91	1.48	2.19E-04
6 Colima	81.20	77.84	84.56	3.36	1.71	2.93E-04
7 Chiapas	90.25	87.33	93.16	2.92	1.49	2.22E-04
8 Chihuahua	84.74	82.31	87.18	2.44	1.24	1.54E-04
9 Ciudad de México	90.93	89.13	92.74	1.80	0.92	8.45E-05
10 Durango	87.50	85.19	89.80	2.31	1.18	1.38E-04
11 Guanajuato	90.04	87.99	92.10	2.05	1.05	1.09E-04
12 Guerrero	88.19	85.65	90.73	2.54	1.30	1.68E-04
13 Hidalgo	92.35	90.39	94.31	1.96	1.00	1.00E-04
14 Jalisco	87.66	85.30	90.01	2.35	1.20	1.44E-04
15 México	88.50	87.02	89.99	1.49	0.76	5.75E-05
16 Michoacán	85.35	82.05	88.66	3.30	1.68	2.83E-04
17 Morelos	89.62	87.34	91.90	2.28	1.16	1.35E-04
18 Nayarit	83.62	81.27	85.96	2.34	1.19	1.43E-04
19 Nuevo León	85.77	83.61	87.94	2.17	1.10	1.22E-04
20 Oaxaca	91.78	89.80	93.76	1.98	1.01	1.02E-04
21 Puebla	88.84	86.60	91.08	2.24	1.14	1.30E-04
22 Querétaro	89.44	87.18	91.69	2.25	1.15	1.32E-04
23 Quintana Roo	83.96	81.04	86.89	2.92	1.49	2.22E-04
24 San Luis Potosí	88.04	85.58	90.51	2.47	1.26	1.58E-04
25 Sinaloa	89.18	86.49	91.86	2.69	1.37	1.88E-04
26 Sonora	77.73	73.32	82.14	4.41	2.25	5.05E-04
27 Tabasco	89.69	87.32	92.06	2.37	1.21	1.46E-04
28 Tamaulipas	84.30	81.13	87.48	3.17	1.62	2.62E-04
29 Tlaxcala	92.70	90.86	94.54	1.84	0.94	8.78E-05
30 Veracruz	90.09	87.92	92.27	2.18	1.11	1.23E-04
31 Yucatán	91.49	89.41	93.58	2.09	1.06	1.13E-04
32 Zacatecas	89.60	87.39	91.81	2.21	1.13	1.27E-04

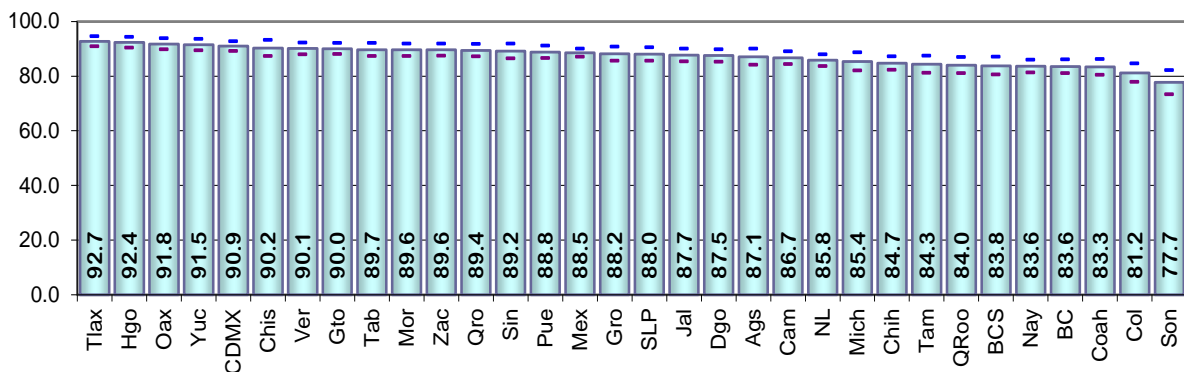

Resultados por entidad federativa  
Indicadores referidos a: Ciudadanos con Credencial Reciente

Cuadro 121. Residentes en el domicilio de registro por entidad federativa, 2023

Entidad federativa	Estimación del indicador %	Intervalo de confianza (95%)		Precisión %	Error estándar %	Error cuadrático medio
		Límite inferior	Límite superior			
Nacional	79.23	78.63	79.84	0.61	0.31	9.57E-06
1 Aguascalientes	76.09	73.01	79.17	3.08	1.57	2.47E-04
2 Baja California	68.26	65.28	71.24	2.98	1.52	2.31E-04
3 Baja California Sur	69.77	65.78	73.76	3.99	2.03	4.13E-04
4 Campeche	79.88	77.21	82.56	2.68	1.36	1.86E-04
5 Coahuila	74.72	71.44	78.00	3.28	1.67	2.79E-04
6 Colima	70.68	67.33	74.04	3.35	1.71	2.92E-04
7 Chiapas	84.26	80.61	87.90	3.65	1.86	3.46E-04
8 Chihuahua	77.53	74.70	80.35	2.83	1.44	2.08E-04
9 Ciudad de México	80.03	77.24	82.81	2.79	1.42	2.02E-04
10 Durango	79.51	76.93	82.08	2.58	1.31	1.73E-04
11 Guanajuato	83.33	80.97	85.68	2.36	1.20	1.45E-04
12 Guerrero	83.36	80.43	86.29	2.93	1.49	2.23E-04
13 Hidalgo	84.02	81.31	86.73	2.71	1.38	1.91E-04
14 Jalisco	76.81	74.26	79.36	2.55	1.30	1.69E-04
15 México	78.24	76.27	80.21	1.97	1.01	1.01E-04
16 Michoacán	80.12	76.58	83.65	3.53	1.80	3.25E-04
17 Morelos	77.96	75.03	80.89	2.93	1.50	2.24E-04
18 Nayarit	74.11	71.34	76.88	2.77	1.41	1.99E-04
19 Nuevo León	74.85	71.67	78.03	3.18	1.62	2.63E-04
20 Oaxaca	87.38	84.55	90.21	2.83	1.44	2.08E-04
21 Puebla	81.86	79.18	84.55	2.68	1.37	1.87E-04
22 Querétaro	79.02	76.07	81.97	2.95	1.50	2.26E-04
23 Quintana Roo	60.17	55.64	64.70	4.53	2.31	5.34E-04
24 San Luis Potosí	83.60	80.80	86.41	2.81	1.43	2.05E-04
25 Sinaloa	80.15	77.07	83.24	3.09	1.57	2.47E-04
26 Sonora	71.58	67.42	75.74	4.16	2.12	4.49E-04
27 Tabasco	81.00	77.72	84.28	3.28	1.67	2.79E-04
28 Tamaulipas	76.18	73.11	79.25	3.07	1.57	2.45E-04
29 Tlaxcala	86.01	83.73	88.29	2.28	1.16	1.35E-04
30 Veracruz	83.06	80.15	85.97	2.91	1.48	2.20E-04
31 Yucatán	84.67	81.42	87.91	3.24	1.65	2.73E-04
32 Zacatecas	83.19	80.20	86.18	2.99	1.52	2.32E-04

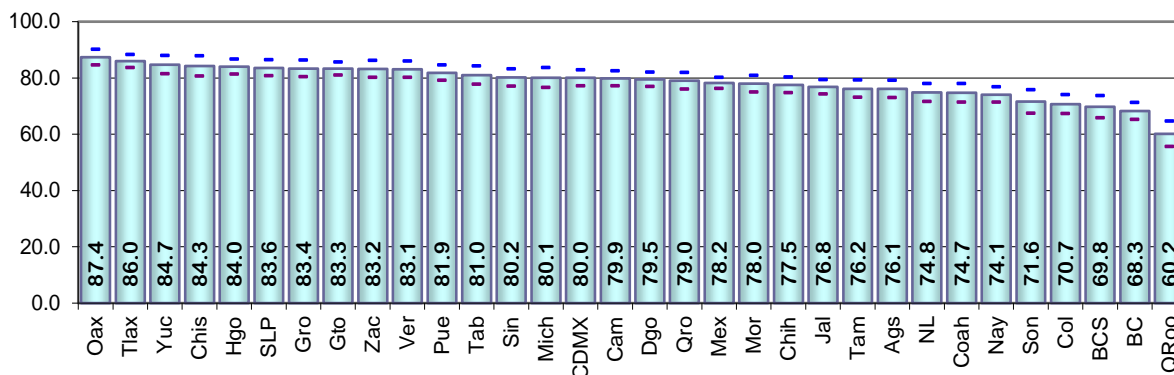

Resultados por entidad federativa  
Indicadores referidos a: Ciudadanos con Credencial Reciente

Cuadro 122. Cambio de domicilio no reportado por entidad federativa, 2023

Entidad federativa	Estimación del indicador %	Intervalo de confianza (95%)		Precisión %	Error estándar %	Error cuadrático medio
		Límite inferior	Límite superior			
Nacional	15.08	14.57	15.59	0.51	0.26	6.75E-06
1 Aguascalientes	17.32	14.69	19.96	2.63	1.34	1.80E-04
2 Baja California	21.25	18.67	23.84	2.59	1.32	1.74E-04
3 Baja California Sur	19.22	15.93	22.52	3.30	1.68	2.83E-04
4 Campeche	15.43	13.13	17.74	2.30	1.17	1.38E-04
5 Coahuila	19.63	16.55	22.71	3.08	1.57	2.47E-04
6 Colima	21.77	18.81	24.72	2.96	1.51	2.28E-04
7 Chiapas	12.39	9.51	15.27	2.88	1.47	2.15E-04
8 Chihuahua	16.41	13.85	18.97	2.56	1.31	1.70E-04
9 Ciudad de México	11.00	9.03	12.97	1.97	1.01	1.01E-04
10 Durango	13.30	10.81	15.78	2.48	1.27	1.60E-04
11 Guanajuato	11.52	9.57	13.46	1.95	0.99	9.87E-05
12 Guerrero	11.12	8.76	13.48	2.36	1.20	1.45E-04
13 Hidalgo	11.71	9.53	13.89	2.18	1.11	1.24E-04
14 Jalisco	17.24	15.11	19.36	2.12	1.08	1.17E-04
15 México	17.07	15.29	18.85	1.78	0.91	8.25E-05
16 Michoacán	14.93	11.56	18.31	3.38	1.72	2.97E-04
17 Morelos	15.99	13.39	18.59	2.60	1.32	1.75E-04
18 Nayarit	20.50	17.90	23.11	2.60	1.33	1.76E-04
19 Nuevo León	18.81	15.89	21.72	2.92	1.49	2.21E-04
20 Oaxaca	9.91	7.61	12.20	2.29	1.17	1.37E-04
21 Puebla	13.74	11.52	15.97	2.22	1.13	1.29E-04
22 Querétaro	16.39	13.25	19.53	3.14	1.60	2.56E-04
23 Quintana Roo	20.31	17.17	23.45	3.14	1.60	2.57E-04
24 San Luis Potosí	11.50	8.91	14.09	2.59	1.32	1.74E-04
25 Sinaloa	15.88	13.40	18.35	2.48	1.26	1.59E-04
26 Sonora	22.92	19.03	26.80	3.88	1.98	3.92E-04
27 Tabasco	15.87	13.14	18.60	2.73	1.39	1.94E-04
28 Tamaulipas	17.19	14.34	20.04	2.85	1.45	2.12E-04
29 Tlaxcala	12.43	10.28	14.58	2.15	1.10	1.20E-04
30 Veracruz	12.16	10.04	14.28	2.12	1.08	1.17E-04
31 Yucatán	11.15	8.61	13.69	2.54	1.29	1.67E-04
32 Zacatecas	13.75	11.37	16.13	2.38	1.21	1.47E-04

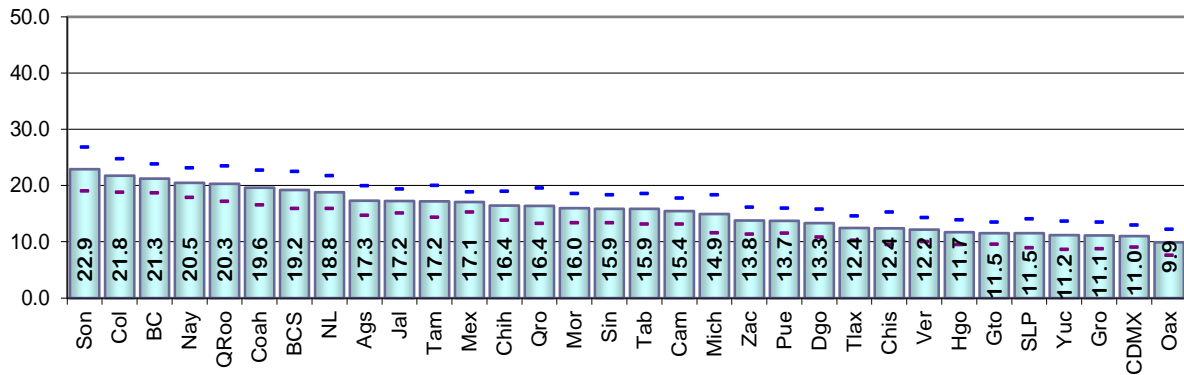

Cuadro 123. Cambio de domicilio no reportado al mismo municipio por entidad federativa, 2023

Entidad federativa	Estimación del indicador %	Intervalo de confianza (95%)		Precisión %	Error estándar %	Error cuadrático medio
		Límite inferior	Límite superior			
Nacional	5.64	5.34	5.94	0.30	0.15	2.37E-06
1 Aguascalientes	6.28	4.43	8.13	1.85	0.94	8.92E-05
2 Baja California	9.13	7.48	10.77	1.65	0.84	7.04E-05
3 Baja California Sur	9.49	7.09	11.88	2.39	1.22	1.49E-04
4 Campeche	6.78	5.03	8.54	1.75	0.89	7.98E-05
5 Coahuila	11.02	8.63	13.41	2.39	1.22	1.48E-04
6 Colima	10.41	7.51	13.31	2.90	1.48	2.19E-04
7 Chiapas	7.48	5.09	9.87	2.39	1.22	1.49E-04
8 Chihuahua	8.62	6.72	10.51	1.89	0.97	9.33E-05
9 Ciudad de México	2.09	1.25	2.92	0.84	0.43	1.82E-05
10 Durango	5.55	3.88	7.21	1.66	0.85	7.18E-05
11 Guanajuato	6.40	4.91	7.89	1.49	0.76	5.76E-05
12 Guerrero	4.26	2.98	5.53	1.27	0.65	4.22E-05
13 Hidalgo	4.28	3.13	5.43	1.15	0.59	3.44E-05
14 Jalisco	5.66	4.23	7.09	1.43	0.73	5.31E-05
15 México	3.66	2.91	4.40	0.75	0.38	1.46E-05
16 Michoacán	7.07	4.90	9.25	2.17	1.11	1.23E-04
17 Morelos	4.90	2.78	7.02	2.12	1.08	1.17E-04
18 Nayarit	7.88	6.12	9.64	1.76	0.90	8.02E-05
19 Nuevo León	5.49	4.09	6.88	1.40	0.71	5.07E-05
20 Oaxaca	2.37	1.44	3.29	0.93	0.47	2.24E-05
21 Puebla	6.17	4.67	7.67	1.50	0.76	5.83E-05
22 Querétaro	5.53	3.87	7.19	1.66	0.85	7.15E-05
23 Quintana Roo	8.92	6.57	11.26	2.35	1.20	1.43E-04
24 San Luis Potosí	5.22	3.56	6.88	1.66	0.85	7.19E-05
25 Sinaloa	6.54	4.50	8.58	2.04	1.04	1.09E-04
26 Sonora	11.01	8.50	13.53	2.52	1.28	1.65E-04
27 Tabasco	5.26	3.30	7.23	1.96	1.00	1.00E-04
28 Tamaulipas	8.74	6.90	10.58	1.84	0.94	8.78E-05
29 Tlaxcala	2.66	1.71	3.60	0.94	0.48	2.31E-05
30 Veracruz	4.45	3.24	5.66	1.21	0.62	3.81E-05
31 Yucatán	4.91	3.31	6.52	1.60	0.82	6.69E-05
32 Zacatecas	4.44	3.06	5.82	1.38	0.70	4.94E-05

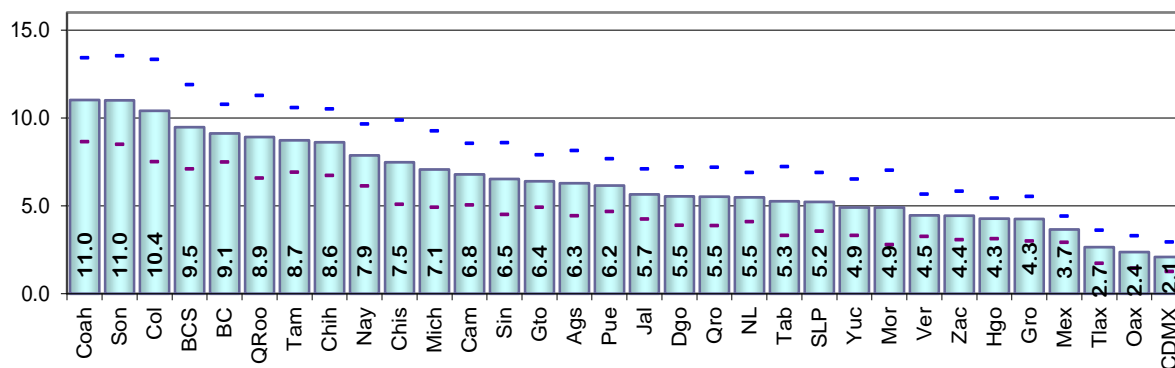

Resultados por entidad federativa  
Indicadores referidos a: Ciudadanos con Credencial Reciente

Cuadro 124. Cambio de domicilio no reportado a otro municipio dentro del mismo estado por entidad federativa, 2023

Entidad federativa	Estimación del indicador %	Intervalo de confianza (95%)		Precisión %	Error estándar %	Error cuadrático medio
		Límite inferior	Límite superior			
Nacional	1.70	1.53	1.86	0.17	0.08	7.17E-07
1 Aguascalientes	1.62	0.69	2.55	0.93	0.47	2.25E-05
2 Baja California	0.28	0.01	0.55	0.27	0.14	1.92E-06
3 Baja California Sur	1.17	0.53	1.81	0.64	0.33	1.07E-05
4 Campeche	0.76	0.26	1.26	0.50	0.25	6.47E-06
5 Coahuila	1.57	0.69	2.46	0.89	0.45	2.04E-05
6 Colima	1.71	0.83	2.59	0.88	0.45	2.00E-05
7 Chiapas	0.92	0.35	1.49	0.57	0.29	8.43E-06
8 Chihuahua	1.43	0.76	2.10	0.67	0.34	1.15E-05
9 Ciudad de México	1.01	0.45	1.56	0.55	0.28	8.01E-06
10 Durango	0.94	0.21	1.68	0.74	0.38	1.41E-05
11 Guanajuato	0.56	0.13	0.98	0.42	0.22	4.68E-06
12 Guerrero	1.45	0.75	2.14	0.70	0.36	1.26E-05
13 Hidalgo	0.99	0.46	1.52	0.53	0.27	7.28E-06
14 Jalisco	1.84	1.15	2.53	0.69	0.35	1.23E-05
15 México	2.59	1.96	3.23	0.64	0.32	1.05E-05
16 Michoacán	1.68	0.71	2.64	0.96	0.49	2.41E-05
17 Morelos	1.41	0.62	2.20	0.79	0.40	1.63E-05
18 Nayarit	2.52	1.58	3.46	0.94	0.48	2.29E-05
19 Nuevo León	4.90	3.62	6.18	1.28	0.65	4.26E-05
20 Oaxaca	2.11	1.22	3.01	0.89	0.46	2.08E-05
21 Puebla	1.02	0.52	1.52	0.50	0.26	6.60E-06
22 Querétaro	1.99	1.00	2.99	1.00	0.51	2.60E-05
23 Quintana Roo	0.75	0.21	1.30	0.54	0.28	7.61E-06
24 San Luis Potosí	1.10	0.46	1.74	0.64	0.33	1.06E-05
25 Sinaloa	0.92	0.24	1.60	0.68	0.35	1.21E-05
26 Sonora	5.85	3.33	8.37	2.52	1.29	1.65E-04
27 Tabasco	1.33	0.43	2.22	0.90	0.46	2.10E-05
28 Tamaulipas	1.29	0.43	2.15	0.86	0.44	1.92E-05
29 Tlaxcala	1.75	0.96	2.54	0.79	0.40	1.62E-05
30 Veracruz	1.31	0.68	1.95	0.63	0.32	1.04E-05
31 Yucatán	1.32	0.26	2.37	1.05	0.54	2.87E-05
32 Zacatecas	0.62	0.13	1.12	0.49	0.25	6.31E-06

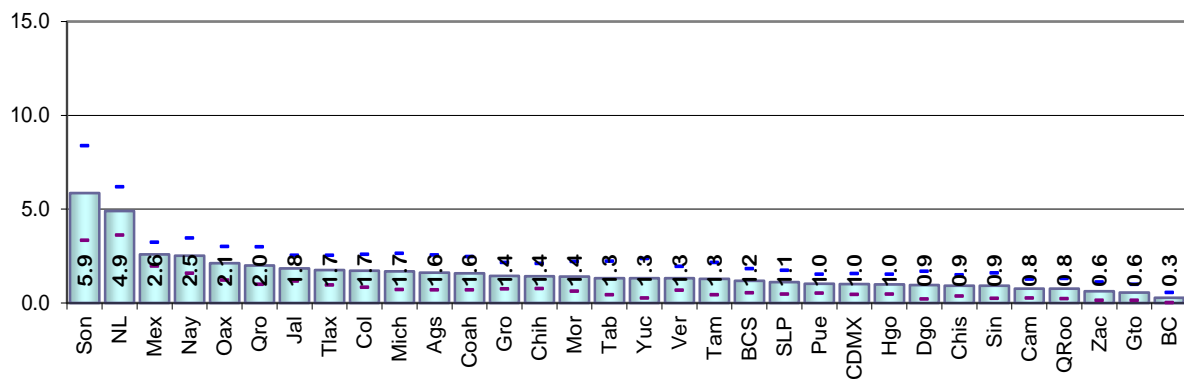

Cuadro 125. Cambio de domicilio no reportado a otro estado por entidad federativa, 2023

Entidad federativa	Estimación del indicador %	Intervalo de confianza (95%)		Precisión %	Error estándar %	Error cuadrático medio
		Límite inferior	Límite superior			
Nacional	1.24	1.09	1.39	0.15	0.08	5.94E-07
1 Aguascalientes	0.45	0.01	0.89	0.44	0.22	5.04E-06
2 Baja California	1.02	0.53	1.51	0.49	0.25	6.23E-06
3 Baja California Sur	1.68	0.21	3.15	1.47	0.75	5.60E-05
4 Campeche	3.10	2.21	3.99	0.89	0.45	2.06E-05
5 Coahuila	0.96	0.39	1.52	0.57	0.29	8.35E-06
6 Colima	1.75	0.74	2.75	1.00	0.51	2.62E-05
7 Chiapas	1.42	0.63	2.21	0.79	0.40	1.62E-05
8 Chihuahua	0.23	0.00	0.56	0.33	0.17	2.86E-06
9 Ciudad de México	0.96	0.46	1.45	0.50	0.25	6.45E-06
10 Durango	1.67	0.88	2.45	0.78	0.40	1.59E-05
11 Guanajuato	0.40	0.09	0.70	0.31	0.16	2.46E-06
12 Guerrero	1.25	0.60	1.89	0.64	0.33	1.08E-05
13 Hidalgo	0.93	0.37	1.48	0.55	0.28	7.95E-06
14 Jalisco	0.99	0.40	1.57	0.58	0.30	8.86E-06
15 México	2.22	1.48	2.96	0.74	0.38	1.43E-05
16 Michoacán	0.86	0.23	1.49	0.63	0.32	1.04E-05
17 Morelos	0.93	0.29	1.58	0.65	0.33	1.08E-05
18 Nayarit	2.05	1.05	3.04	0.99	0.51	2.55E-05
19 Nuevo León	0.53	0.15	0.91	0.38	0.19	3.76E-06
20 Oaxaca	2.01	0.98	3.04	1.03	0.52	2.75E-05
21 Puebla	1.04	0.42	1.66	0.62	0.32	1.01E-05
22 Querétaro	0.51	0.13	0.90	0.38	0.19	3.79E-06
23 Quintana Roo	0.66	0.19	1.13	0.47	0.24	5.78E-06
24 San Luis Potosí	1.22	0.56	1.88	0.66	0.34	1.14E-05
25 Sinaloa	1.15	0.52	1.78	0.63	0.32	1.03E-05
26 Sonora	0.73	0.14	1.31	0.59	0.30	8.91E-06
27 Tabasco	2.58	1.67	3.49	0.91	0.46	2.15E-05
28 Tamaulipas	1.29	0.45	2.12	0.84	0.43	1.82E-05
29 Tlaxcala	1.59	0.74	2.44	0.85	0.43	1.87E-05
30 Veracruz	1.68	0.93	2.43	0.75	0.38	1.45E-05
31 Yucatán	0.70	0.00	1.42	0.72	0.37	1.36E-05
32 Zacatecas	0.51	0.07	0.96	0.45	0.23	5.16E-06

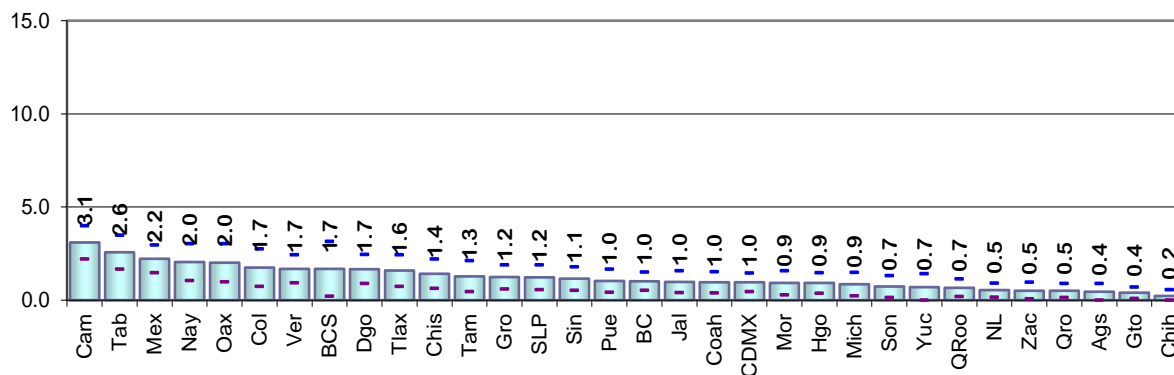



Resultados por entidad federativa  
Indicadores referidos a: Ciudadanos con Credencial Reciente

Cuadro 126. Cambio de domicilio no reportado a otro país por entidad federativa, 2023

Entidad federativa	Estimación del indicador %	Intervalo de confianza (95%)		Precisión %	Error estándar %	Error cuadrático medio
		Límite inferior	Límite superior			
Nacional	0.89	0.77	1.02	0.12	0.06	3.99E-07
1 Aguascalientes	2.23	0.98	3.48	1.25	0.64	4.09E-05
2 Baja California	1.13	0.53	1.73	0.60	0.31	9.41E-06
3 Baja California Sur	0.34	0.02	0.66	0.32	0.16	2.69E-06
4 Campeche	1.01	0.29	1.74	0.72	0.37	1.36E-05
5 Coahuila	0.90	0.36	1.45	0.54	0.28	7.71E-06
6 Colima	1.30	0.51	2.08	0.79	0.40	1.61E-05
7 Chiapas	0.28	0.00	0.62	0.33	0.17	2.86E-06
8 Chihuahua	2.00	1.15	2.84	0.84	0.43	1.85E-05
9 Ciudad de México	0.26	0.00	0.52	0.26	0.13	1.76E-06
10 Durango	0.83	0.30	1.35	0.53	0.27	7.24E-06
11 Guanajuato	1.04	0.44	1.64	0.60	0.31	9.42E-06
12 Guerrero	1.63	0.43	2.84	1.20	0.61	3.75E-05
13 Hidalgo	0.51	0.00	1.05	0.54	0.27	7.45E-06
14 Jalisco	1.76	0.94	2.57	0.81	0.41	1.72E-05
15 México	0.40	0.12	0.69	0.29	0.15	2.15E-06
16 Michoacán	2.40	1.49	3.31	0.91	0.46	2.15E-05
17 Morelos	0.47	0.09	0.86	0.39	0.20	3.89E-06
18 Nayarit	0.71	0.24	1.18	0.47	0.24	5.67E-06
19 Nuevo León	0.33	0.00	0.74	0.40	0.20	4.17E-06
20 Oaxaca	0.71	0.00	1.84	1.13	0.58	3.35E-05
21 Puebla	0.75	0.23	1.27	0.52	0.27	7.08E-06
22 Querétaro	0.70	0.21	1.20	0.49	0.25	6.32E-06
23 Quintana Roo	0.31	0.01	0.60	0.30	0.15	2.32E-06
24 San Luis Potosí	1.28	0.38	2.18	0.90	0.46	2.10E-05
25 Sinaloa	0.48	0.06	0.90	0.42	0.22	4.68E-06
26 Sonora	1.98	0.70	3.26	1.28	0.65	4.27E-05
27 Tabasco	0.65	0.07	1.23	0.58	0.30	8.71E-06
28 Tamaulipas	1.03	0.21	1.85	0.82	0.42	1.74E-05
29 Tlaxcala	0.41	0.03	0.79	0.38	0.20	3.80E-06
30 Veracruz	0.53	0.15	0.92	0.38	0.20	3.83E-06
31 Yucatán	0.12	0.00	0.35	0.23	0.12	1.42E-06
32 Zacatecas	3.42	1.87	4.97	1.55	0.79	6.25E-05

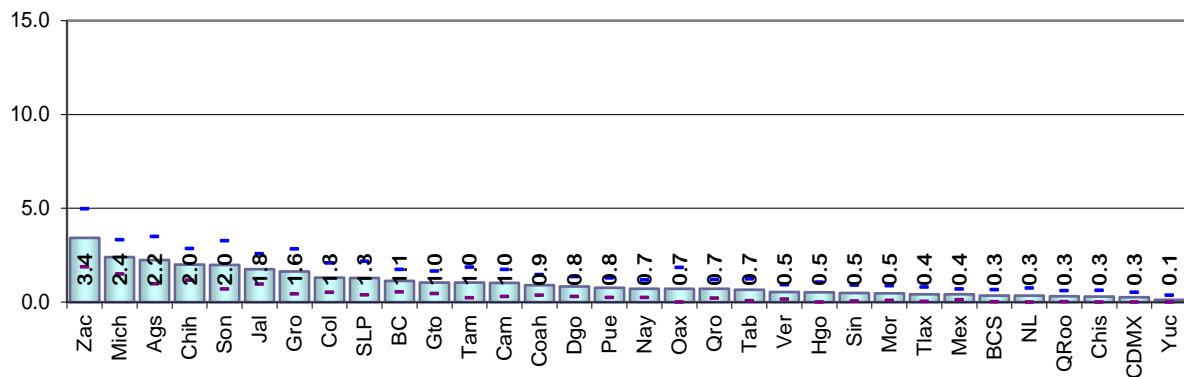

Cuadro 127. Destino del cambio no especificado por entidad federativa, 2023

Entidad federativa	Estimación del indicador %	Intervalo de confianza (95%)		Precisión %	Error estándar %	Error cuadrático medio
		Límite inferior	Límite superior			
Nacional	5.62	5.27	5.96	0.34	0.17	3.05E-06
1 Aguascalientes	6.74	4.86	8.62	1.88	0.96	9.20E-05
2 Baja California	9.70	7.69	11.71	2.01	1.03	1.05E-04
3 Baja California Sur	6.54	4.14	8.94	2.40	1.22	1.50E-04
4 Campeche	3.77	2.43	5.12	1.34	0.69	4.70E-05
5 Coahuila	5.17	3.64	6.71	1.53	0.78	6.11E-05
6 Colima	6.60	5.04	8.17	1.57	0.80	6.37E-05
7 Chiapas	2.28	1.33	3.23	0.95	0.48	2.35E-05
8 Chihuahua	4.14	2.92	5.36	1.22	0.62	3.87E-05
9 Ciudad de México	6.69	5.10	8.28	1.59	0.81	6.56E-05
10 Durango	4.31	3.03	5.60	1.28	0.65	4.28E-05
11 Guanajuato	3.12	2.10	4.14	1.02	0.52	2.70E-05
12 Guerrero	2.54	1.60	3.48	0.94	0.48	2.29E-05
13 Hidalgo	5.01	3.79	6.23	1.22	0.62	3.88E-05
14 Jalisco	6.99	5.44	8.54	1.55	0.79	6.24E-05
15 México	8.20	6.71	9.70	1.49	0.76	5.80E-05
16 Michoacán	2.92	1.93	3.91	0.99	0.51	2.56E-05
17 Morelos	8.28	6.03	10.52	2.24	1.14	1.31E-04
18 Nayarit	7.35	4.93	9.76	2.42	1.23	1.52E-04
19 Nuevo León	7.55	5.60	9.49	1.94	0.99	9.83E-05
20 Oaxaca	2.71	1.21	4.21	1.50	0.77	5.87E-05
21 Puebla	4.76	3.63	5.89	1.13	0.58	3.32E-05
22 Querétaro	7.65	4.74	10.56	2.91	1.48	2.20E-04
23 Quintana Roo	9.68	6.94	12.41	2.74	1.39	1.95E-04
24 San Luis Potosí	2.68	1.52	3.85	1.16	0.59	3.51E-05
25 Sinaloa	6.79	5.08	8.49	1.71	0.87	7.56E-05
26 Sonora	3.34	2.01	4.68	1.34	0.68	4.64E-05
27 Tabasco	6.05	4.22	7.89	1.84	0.94	8.77E-05
28 Tamaulipas	4.85	3.29	6.40	1.55	0.79	6.25E-05
29 Tlaxcala	6.02	4.46	7.58	1.56	0.80	6.34E-05
30 Veracruz	4.18	2.79	5.57	1.39	0.71	5.02E-05
31 Yucatán	4.10	2.27	5.93	1.83	0.93	8.70E-05
32 Zacatecas	4.76	3.22	6.29	1.54	0.78	6.15E-05

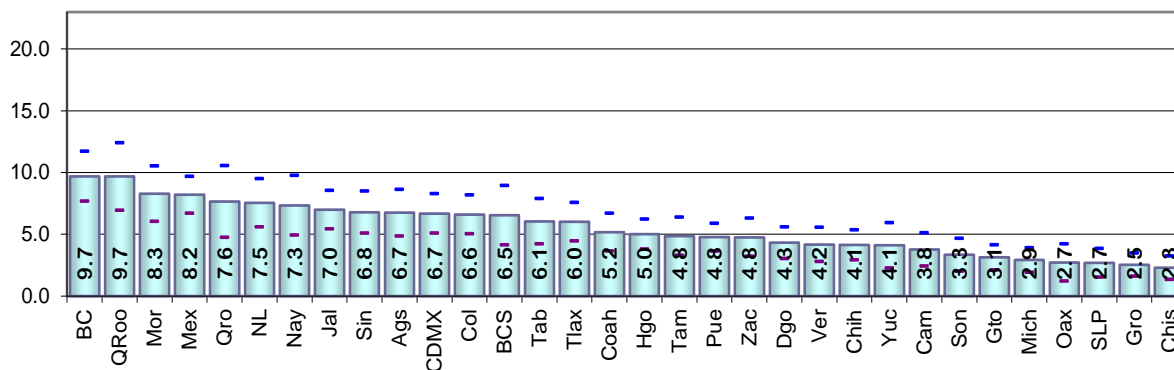

Resultados por entidad federativa  
Indicadores referidos a: Ciudadanos con Credencial Reciente

Cuadro 128. Fallecidos con registro electoral por entidad federativa, 2023

Entidad federativa	Estimación del indicador %	Intervalo de confianza (95%)		Precisión %	Error estándar %	Error cuadrático medio
		Límite inferior	Límite superior			
Nacional	0.57	0.49	0.65	0.08	0.04	1.81E-07
1 Aguascalientes	0.27	0.00	0.58	0.31	0.16	2.50E-06
2 Baja California	0.85	0.30	1.39	0.55	0.28	7.77E-06
3 Baja California Sur	0.48	0.08	0.88	0.40	0.21	4.24E-06
4 Campeche	0.19	0.00	0.46	0.27	0.14	1.90E-06
5 Coahuila	0.43	0.04	0.82	0.39	0.20	3.98E-06
6 Colima	0.29	0.00	0.59	0.30	0.15	2.35E-06
7 Chiapas	0.31	0.00	0.68	0.37	0.19	3.52E-06
8 Chihuahua	0.89	0.43	1.35	0.46	0.24	5.58E-06
9 Ciudad de México	0.63	0.24	1.02	0.39	0.20	3.95E-06
10 Durango	1.40	0.72	2.08	0.68	0.35	1.20E-05
11 Guanajuato	0.63	0.22	1.03	0.40	0.20	4.19E-06
12 Guerrero	2.30	1.47	3.13	0.83	0.42	1.79E-05
13 Hidalgo	0.40	0.01	0.78	0.38	0.20	3.85E-06
14 Jalisco	0.07	0.00	0.22	0.14	0.07	5.45E-07
15 México	0.31	0.11	0.51	0.20	0.10	1.05E-06
16 Michoacán	0.74	0.24	1.24	0.50	0.26	6.61E-06
17 Morelos	0.36	0.00	0.74	0.38	0.19	3.79E-06
18 Nayarit	1.31	0.66	1.96	0.65	0.33	1.09E-05
19 Nuevo León	0.76	0.31	1.21	0.45	0.23	5.22E-06
20 Oaxaca	0.54	0.11	0.96	0.42	0.22	4.65E-06
21 Puebla	0.52	0.14	0.89	0.38	0.19	3.68E-06
22 Querétaro	0.20	0.00	0.47	0.27	0.14	1.96E-06
23 Quintana Roo	0.08	0.00	0.24	0.16	0.08	6.78E-07
24 San Luis Potosí	1.20	0.37	2.04	0.83	0.42	1.80E-05
25 Sinaloa	0.38	0.02	0.74	0.36	0.18	3.33E-06
26 Sonora	0.41	0.02	0.80	0.39	0.20	3.92E-06
27 Tabasco	0.54	0.06	1.02	0.48	0.24	5.98E-06
28 Tamaulipas	1.61	0.56	2.65	1.05	0.53	2.84E-05
29 Tlaxcala	0.31	0.00	0.64	0.34	0.17	2.93E-06
30 Veracruz	0.20	0.00	0.44	0.24	0.12	1.48E-06
31 Yucatán	0.53	0.07	0.98	0.45	0.23	5.27E-06
32 Zacatecas	0.56	0.10	1.01	0.45	0.23	5.29E-06

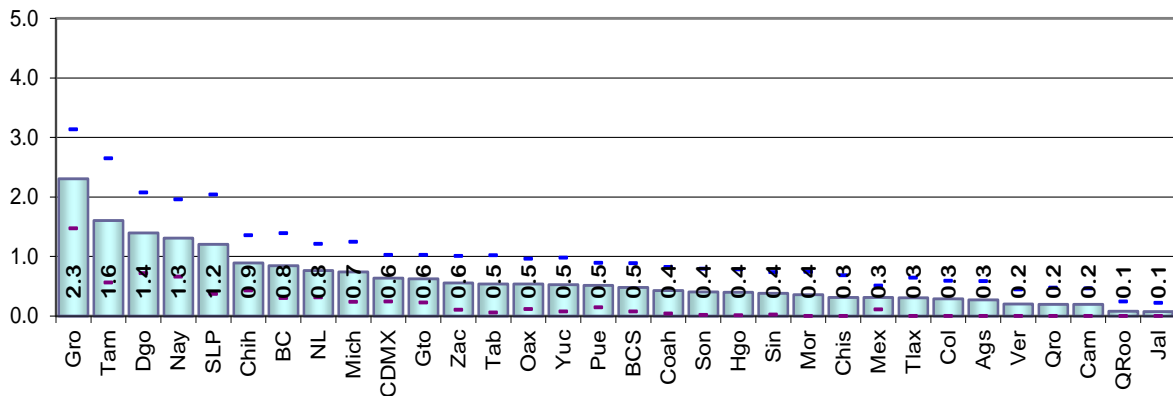

Cuadro 129. Reconocidos que no han vivido en el domicilio por entidad federativa, 2023

Entidad federativa	Estimación del indicador %	Intervalo de confianza (95%)		Precisión %	Error estándar %	Error cuadrático medio
		Límite inferior	Límite superior			
Nacional	0.30	0.23	0.37	0.07	0.04	1.31E-07
1 Aguascalientes	0.19	0.00	0.45	0.26	0.13	1.79E-06
2 Baja California	0.57	0.08	1.07	0.49	0.25	6.25E-06
3 Baja California Sur	0.26	0.00	0.64	0.38	0.19	3.66E-06
4 Campeche	0.83	0.26	1.40	0.57	0.29	8.47E-06
5 Coahuila	0.21	0.00	0.50	0.29	0.15	2.19E-06
6 Colima	0.80	0.30	1.30	0.50	0.26	6.61E-06
7 Chiapas	0.15	0.00	0.37	0.22	0.11	1.22E-06
8 Chihuahua	0.14	0.00	0.34	0.20	0.10	1.04E-06
9 Ciudad de México	0.13	0.00	0.32	0.19	0.09	8.97E-07
10 Durango	0.37	0.02	0.73	0.35	0.18	3.22E-06
11 Guanajuato	0.16	0.00	0.35	0.19	0.10	9.50E-07
12 Guerrero	0.02	0.00	0.06	0.04	0.02	4.69E-08
13 Hidalgo	0.08	0.00	0.22	0.15	0.08	5.76E-07
14 Jalisco	0.16	0.00	0.38	0.22	0.11	1.29E-06
15 México	0.47	0.15	0.79	0.32	0.16	2.67E-06
16 Michoacán	0.38	0.00	0.76	0.38	0.19	3.74E-06
17 Morelos	0.30	0.00	0.72	0.42	0.21	4.48E-06
18 Nayarit	0.77	0.26	1.28	0.51	0.26	6.85E-06
19 Nuevo León	0.31	0.01	0.62	0.30	0.15	2.38E-06
20 Oaxaca	0.11	0.00	0.33	0.22	0.11	1.21E-06
21 Puebla	0.30	0.04	0.56	0.26	0.13	1.72E-06
22 Querétaro	0.37	0.01	0.74	0.37	0.19	3.47E-06
23 Quintana Roo	0.89	0.16	1.62	0.73	0.37	1.39E-05
24 San Luis Potosí	0.29	0.00	0.61	0.33	0.17	2.79E-06
25 Sinaloa	0.39	0.02	0.75	0.37	0.19	3.47E-06
26 Sonora	0.18	0.00	0.43	0.25	0.13	1.65E-06
27 Tabasco	0.00	0.00	0.00	0.00	0.00	0.00E+00
28 Tamaulipas	0.22	0.00	0.52	0.29	0.15	2.21E-06
29 Tlaxcala	0.00	0.00	0.00	0.00	0.00	0.00E+00
30 Veracruz	0.54	0.03	1.06	0.52	0.26	6.96E-06
31 Yucatán	0.37	0.03	0.70	0.34	0.17	2.98E-06
32 Zacatecas	0.26	0.00	0.57	0.31	0.16	2.42E-06

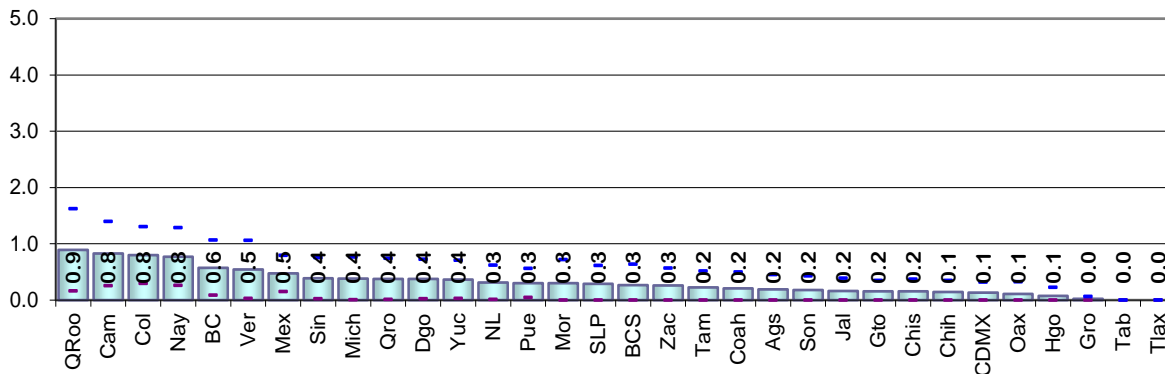

Resultados por entidad federativa  
Indicadores referidos a: Ciudadanos con Credencial Reciente

Cuadro 130. Residentes con domicilio mal ubicado por entidad federativa, 2023

Entidad federativa	Estimación del indicador %	Intervalo de confianza (95%)		Precisión %	Error estándar %	Error cuadrático medio
		Límite inferior	Límite superior			
Nacional	0.57	0.46	0.67	0.11	0.05	2.91E-07
1 Aguascalientes	0.19	0.00	0.46	0.27	0.14	1.84E-06
2 Baja California	0.48	0.01	0.96	0.48	0.24	5.88E-06
3 Baja California Sur	0.78	0.28	1.28	0.50	0.26	6.62E-06
4 Campeche	0.30	0.00	0.74	0.44	0.23	5.08E-06
5 Coahuila	0.54	0.02	1.07	0.53	0.27	7.18E-06
6 Colima	0.00	0.00	0.00	0.00	0.00	0.00E+00
7 Chiapas	0.36	0.00	0.81	0.46	0.23	5.45E-06
8 Chihuahua	0.78	0.23	1.34	0.55	0.28	8.01E-06
9 Ciudad de México	2.13	1.29	2.98	0.84	0.43	1.85E-05
10 Durango	0.56	0.15	0.97	0.41	0.21	4.29E-06
11 Guanajuato	0.36	0.08	0.65	0.28	0.14	2.07E-06
12 Guerrero	0.63	0.14	1.11	0.49	0.25	6.19E-06
13 Hidalgo	0.22	0.00	0.51	0.30	0.15	2.26E-06
14 Jalisco	0.25	0.00	0.51	0.26	0.13	1.73E-06
15 México	0.77	0.39	1.16	0.38	0.20	3.83E-06
16 Michoacán	0.55	0.00	1.10	0.55	0.28	7.85E-06
17 Morelos	0.60	0.14	1.06	0.46	0.23	5.51E-06
18 Nayarit	0.08	0.00	0.23	0.15	0.08	5.83E-07
19 Nuevo León	0.25	0.00	0.52	0.28	0.14	2.01E-06
20 Oaxaca	0.38	0.00	0.78	0.40	0.20	4.06E-06
21 Puebla	0.39	0.06	0.72	0.33	0.17	2.90E-06
22 Querétaro	0.52	0.02	1.02	0.50	0.25	6.50E-06
23 Quintana Roo	0.18	0.00	0.42	0.25	0.13	1.57E-06
24 San Luis Potosí	0.36	0.00	0.79	0.44	0.22	4.94E-06
25 Sinaloa	0.29	0.00	0.70	0.41	0.21	4.45E-06
26 Sonora	0.67	0.01	1.34	0.66	0.34	1.13E-05
27 Tabasco	0.02	0.00	0.07	0.04	0.02	5.17E-08
28 Tamaulipas	0.18	0.00	0.44	0.26	0.13	1.72E-06
29 Tlaxcala	0.39	0.00	0.77	0.39	0.20	3.88E-06
30 Veracruz	0.25	0.00	0.51	0.26	0.13	1.74E-06
31 Yucatán	0.00	0.00	0.00	0.00	0.00	0.00E+00
32 Zacatecas	0.36	0.00	0.79	0.42	0.22	4.67E-06

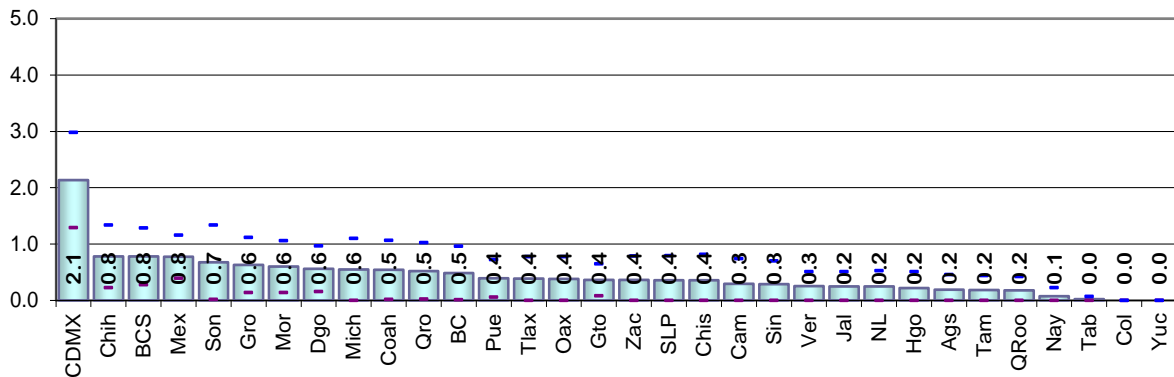

Cuadro 131. Otra causa de no residencia en el domicilio de registro por entidad federativa, 2023

Entidad federativa	Estimación del indicador %	Intervalo de confianza (95%)		Precisión %	Error estándar %	Error cuadrático medio
		Límite inferior	Límite superior			
Nacional	0.49	0.39	0.58	0.10	0.05	2.47E-07
1 Aguascalientes	0.69	0.20	1.17	0.49	0.25	6.14E-06
2 Baja California	0.70	0.17	1.22	0.52	0.27	7.12E-06
3 Baja California Sur	0.47	0.00	0.96	0.49	0.25	6.37E-06
4 Campeche	0.29	0.00	0.60	0.31	0.16	2.58E-06
5 Coahuila	0.27	0.00	0.59	0.32	0.16	2.63E-06
6 Colima	0.91	0.30	1.52	0.61	0.31	9.59E-06
7 Chiapas	0.22	0.00	0.52	0.29	0.15	2.24E-06
8 Chihuahua	0.44	0.10	0.79	0.34	0.18	3.08E-06
9 Ciudad de México	0.77	0.30	1.23	0.47	0.24	5.70E-06
10 Durango	0.53	0.10	0.96	0.43	0.22	4.79E-06
11 Guanajuato	0.39	0.12	0.65	0.27	0.14	1.83E-06
12 Guerrero	0.31	0.00	0.66	0.35	0.18	3.17E-06
13 Hidalgo	1.18	0.00	2.39	1.21	0.62	3.82E-05
14 Jalisco	0.97	0.33	1.62	0.65	0.33	1.09E-05
15 México	0.29	0.09	0.48	0.19	0.10	9.83E-07
16 Michoacán	0.72	0.00	1.59	0.87	0.44	1.98E-05
17 Morelos	0.74	0.12	1.36	0.62	0.32	1.00E-05
18 Nayarit	0.56	0.11	1.01	0.45	0.23	5.24E-06
19 Nuevo León	0.54	0.15	0.94	0.39	0.20	4.02E-06
20 Oaxaca	0.22	0.00	0.53	0.30	0.16	2.42E-06
21 Puebla	0.43	0.00	0.87	0.44	0.22	4.96E-06
22 Querétaro	0.21	0.00	0.46	0.25	0.13	1.64E-06
23 Quintana Roo	0.31	0.00	0.74	0.44	0.22	5.01E-06
24 San Luis Potosí	0.69	0.21	1.17	0.48	0.25	6.04E-06
25 Sinaloa	0.30	0.00	0.64	0.33	0.17	2.85E-06
26 Sonora	0.07	0.00	0.22	0.14	0.07	5.33E-07
27 Tabasco	0.11	0.00	0.34	0.22	0.11	1.29E-06
28 Tamaulipas	0.57	0.06	1.08	0.51	0.26	6.81E-06
29 Tlaxcala	0.32	0.00	0.70	0.38	0.20	3.80E-06
30 Veracruz	0.43	0.00	0.99	0.55	0.28	7.96E-06
31 Yucatán	0.37	0.01	0.73	0.36	0.19	3.46E-06
32 Zacatecas	0.25	0.00	0.52	0.27	0.14	1.87E-06

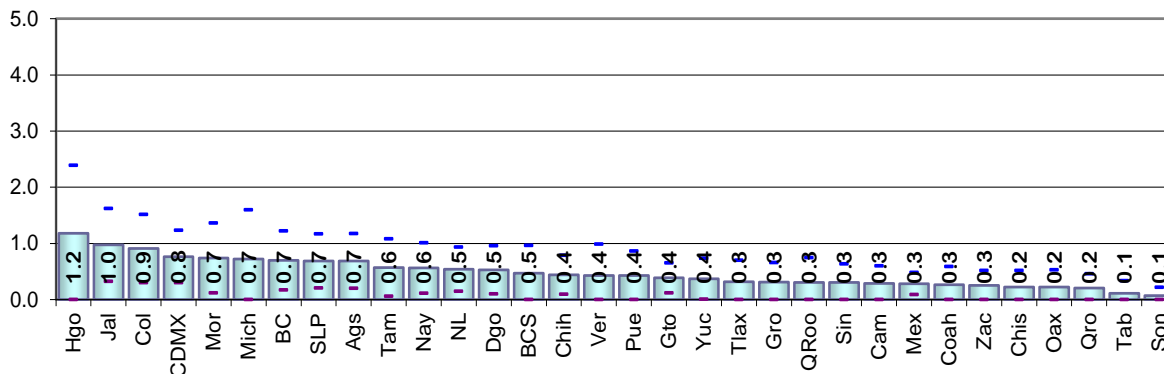

Resultados por entidad federativa  
Indicadores referidos a: Ciudadanos con Credencial Reciente

Cuadro 132. Causa de no residencia no especificada por entidad federativa, 2023

Entidad federativa	Estimación del indicador %	Intervalo de confianza (95%)		Precisión %	Error estándar %	Error cuadrático medio
		Límite inferior	Límite superior			
Nacional	3.74	3.43	4.04	0.30	0.15	2.39E-06
1 Aguascalientes	5.25	3.58	6.92	1.67	0.85	7.28E-05
2 Baja California	7.88	5.90	9.86	1.98	1.01	1.02E-04
3 Baja California Sur	9.02	5.78	12.26	3.24	1.65	2.73E-04
4 Campeche	3.08	1.76	4.40	1.32	0.67	4.53E-05
5 Coahuila	4.20	2.50	5.91	1.70	0.87	7.53E-05
6 Colima	5.55	3.66	7.44	1.89	0.96	9.28E-05
7 Chiapas	2.31	0.90	3.71	1.40	0.72	5.13E-05
8 Chihuahua	3.74	2.21	5.28	1.53	0.78	6.10E-05
9 Ciudad de México	5.31	3.55	7.07	1.76	0.90	8.05E-05
10 Durango	4.25	2.84	5.67	1.42	0.72	5.21E-05
11 Guanajuato	3.56	2.47	4.64	1.09	0.55	3.06E-05
12 Guerrero	2.15	1.09	3.20	1.06	0.54	2.90E-05
13 Hidalgo	2.40	1.22	3.57	1.18	0.60	3.59E-05
14 Jalisco	4.49	3.04	5.95	1.45	0.74	5.49E-05
15 México	2.84	2.11	3.57	0.73	0.37	1.39E-05
16 Michoacán	2.49	1.28	3.70	1.21	0.62	3.81E-05
17 Morelos	4.05	2.68	5.42	1.37	0.70	4.89E-05
18 Nayarit	2.67	1.56	3.78	1.11	0.57	3.22E-05
19 Nuevo León	4.48	2.54	6.42	1.94	0.99	9.80E-05
20 Oaxaca	1.47	0.71	2.23	0.76	0.39	1.50E-05
21 Puebla	2.68	1.44	3.93	1.25	0.64	4.04E-05
22 Querétaro	3.29	1.79	4.80	1.51	0.77	5.90E-05
23 Quintana Roo	18.06	13.38	22.73	4.68	2.38	5.68E-04
24 San Luis Potosí	2.35	1.41	3.30	0.95	0.48	2.34E-05
25 Sinaloa	2.61	1.30	3.93	1.31	0.67	4.49E-05
26 Sonora	3.99	2.20	5.77	1.79	0.91	8.29E-05
27 Tabasco	2.46	1.11	3.81	1.35	0.69	4.72E-05
28 Tamaulipas	4.05	2.67	5.43	1.38	0.70	4.95E-05
29 Tlaxcala	0.55	0.04	1.07	0.51	0.26	6.87E-06
30 Veracruz	3.26	1.75	4.78	1.52	0.77	5.99E-05
31 Yucatán	2.92	1.59	4.25	1.33	0.68	4.59E-05
32 Zacatecas	1.63	0.47	2.78	1.16	0.59	3.48E-05

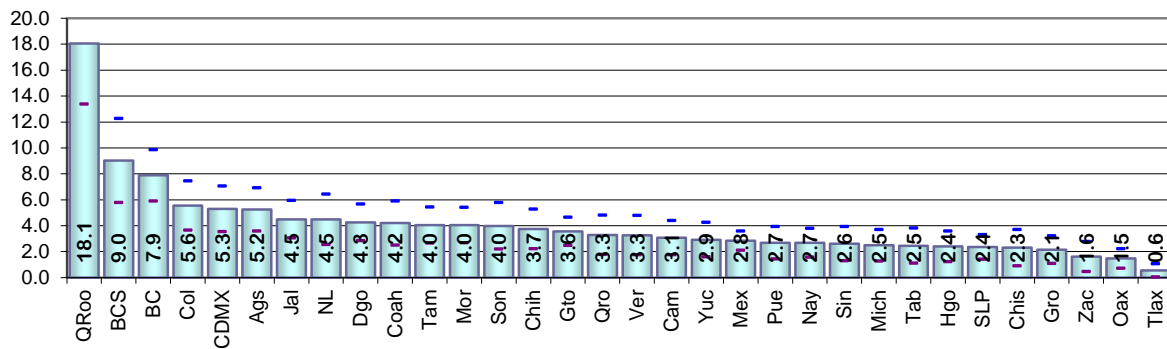

Resultados por entidad federativa  
Indicadores referidos a: Ciudadanos con Credencial Reciente

Cuadro 133. Error en la sección del registro electoral por entidad federativa, 2023

Entidad federativa	Estimación del indicador %	Intervalo de confianza (95%)		Precisión %	Error estándar %	Error cuadrático medio
		Límite inferior	Límite superior			
Nacional	0.73	0.61	0.86	0.12	0.06	4.00E-07
1 Aguascalientes	0.19	0.00	0.45	0.26	0.13	1.79E-06
2 Baja California	0.74	0.21	1.28	0.54	0.27	7.49E-06
3 Baja California Sur	0.77	0.27	1.27	0.50	0.25	6.45E-06
4 Campeche	0.29	0.00	0.72	0.43	0.22	4.84E-06
5 Coahuila	0.94	0.18	1.70	0.76	0.39	1.50E-05
6 Colima	0.18	0.00	0.42	0.24	0.12	1.51E-06
7 Chiapas	0.41	0.00	0.88	0.47	0.24	5.68E-06
8 Chihuahua	0.77	0.22	1.31	0.54	0.28	7.70E-06
9 Ciudad de México	2.28	1.45	3.12	0.84	0.43	1.82E-05
10 Durango	0.89	0.33	1.45	0.56	0.29	8.25E-06
11 Guanajuato	0.49	0.15	0.83	0.34	0.17	2.98E-06
12 Guerrero	0.73	0.17	1.30	0.57	0.29	8.37E-06
13 Hidalgo	0.33	0.00	0.69	0.36	0.18	3.37E-06
14 Jalisco	0.40	0.01	0.80	0.40	0.20	4.06E-06
15 México	1.20	0.64	1.75	0.56	0.28	8.02E-06
16 Michoacán	0.60	0.05	1.15	0.55	0.28	7.85E-06
17 Morelos	0.59	0.14	1.04	0.45	0.23	5.31E-06
18 Nayarit	0.08	0.00	0.22	0.15	0.08	5.65E-07
19 Nuevo León	0.39	0.06	0.72	0.33	0.17	2.85E-06
20 Oaxaca	0.38	0.00	0.77	0.39	0.20	3.98E-06
21 Puebla	0.76	0.24	1.28	0.52	0.26	7.00E-06
22 Querétaro	0.61	0.09	1.12	0.52	0.26	6.90E-06
23 Quintana Roo	0.63	0.00	1.28	0.64	0.33	1.07E-05
24 San Luis Potosí	0.35	0.00	0.77	0.43	0.22	4.71E-06
25 Sinaloa	0.46	0.02	0.90	0.44	0.22	5.05E-06
26 Sonora	0.86	0.19	1.53	0.67	0.34	1.17E-05
27 Tabasco	0.02	0.00	0.07	0.04	0.02	5.06E-08
28 Tamaulipas	0.18	0.00	0.42	0.25	0.13	1.59E-06
29 Tlaxcala	0.46	0.07	0.85	0.39	0.20	3.93E-06
30 Veracruz	0.41	0.08	0.74	0.33	0.17	2.88E-06
31 Yucatán	0.00	0.00	0.00	0.00	0.00	0.00E+00
32 Zacatecas	0.36	0.00	0.78	0.42	0.21	4.56E-06

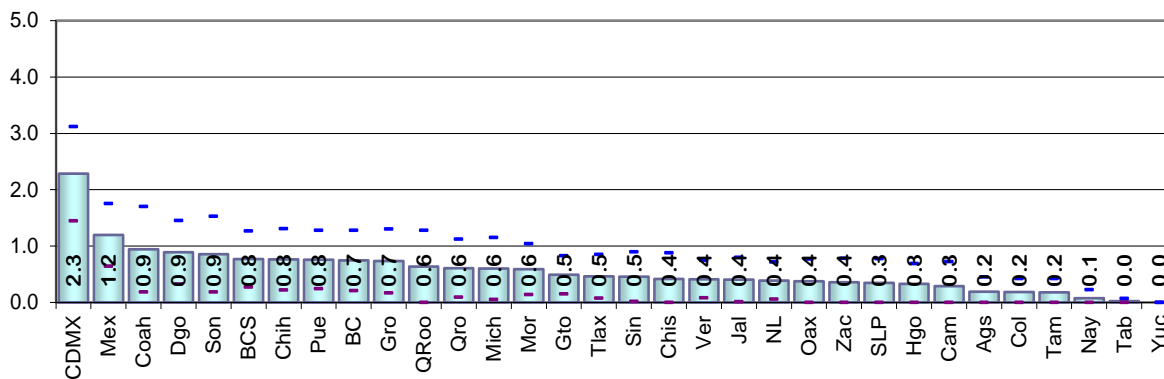



Resultados por entidad federativa  
Indicadores referidos a: Ciudadanos con Credencial Reciente

Cuadro 134. Ciudadanos no reconocidos con registro electoral por entidad federativa, 2023

Entidad federativa	Estimación del indicador %	Intervalo de confianza (95%)		Precisión %	Error estándar %	Error cuadrático medio
		Límite inferior	Límite superior			
Nacional	5.12	4.76	5.47	0.36	0.18	3.28E-06
1 Aguascalientes	5.81	4.13	7.50	1.69	0.86	7.39E-05
2 Baja California	10.23	8.01	12.45	2.22	1.13	1.28E-04
3 Baja California Sur	9.66	6.45	12.87	3.21	1.64	2.68E-04
4 Campeche	4.44	2.92	5.96	1.52	0.77	5.99E-05
5 Coahuila	5.63	3.61	7.64	2.01	1.03	1.05E-04
6 Colima	5.89	3.85	7.93	2.04	1.04	1.08E-04
7 Chiapas	3.97	2.22	5.73	1.75	0.89	7.99E-05
8 Chihuahua	4.58	2.94	6.21	1.63	0.83	6.94E-05
9 Ciudad de México	6.61	4.73	8.49	1.88	0.96	9.20E-05
10 Durango	6.05	4.53	7.57	1.52	0.77	6.00E-05
11 Guanajuato	4.18	2.94	5.42	1.24	0.63	3.98E-05
12 Guerrero	3.18	1.54	4.82	1.64	0.83	6.96E-05
13 Hidalgo	6.92	4.78	9.06	2.14	1.09	1.19E-04
14 Jalisco	6.75	4.83	8.67	1.92	0.98	9.60E-05
15 México	3.63	2.77	4.50	0.86	0.44	1.94E-05
16 Michoacán	3.89	1.91	5.86	1.98	1.01	1.02E-04
17 Morelos	5.38	3.79	6.96	1.59	0.81	6.55E-05
18 Nayarit	3.31	1.95	4.66	1.35	0.69	4.77E-05
19 Nuevo León	6.59	4.45	8.73	2.14	1.09	1.19E-04
20 Oaxaca	2.21	1.15	3.27	1.06	0.54	2.93E-05
21 Puebla	3.70	2.22	5.18	1.48	0.76	5.70E-05
22 Querétaro	4.06	2.51	5.61	1.55	0.79	6.25E-05
23 Quintana Roo	19.51	14.90	24.11	4.60	2.35	5.51E-04
24 San Luis Potosí	3.68	2.59	4.76	1.09	0.55	3.07E-05
25 Sinaloa	5.23	3.13	7.33	2.10	1.07	1.15E-04
26 Sonora	4.93	2.98	6.88	1.95	0.99	9.87E-05
27 Tabasco	3.04	1.63	4.46	1.41	0.72	5.20E-05
28 Tamaulipas	6.56	4.53	8.60	2.04	1.04	1.08E-04
29 Tlaxcala	0.97	0.40	1.54	0.57	0.29	8.40E-06
30 Veracruz	4.18	2.58	5.78	1.60	0.82	6.64E-05
31 Yucatán	5.24	3.29	7.18	1.95	0.99	9.86E-05
32 Zacatecas	2.66	1.07	4.25	1.59	0.81	6.56E-05

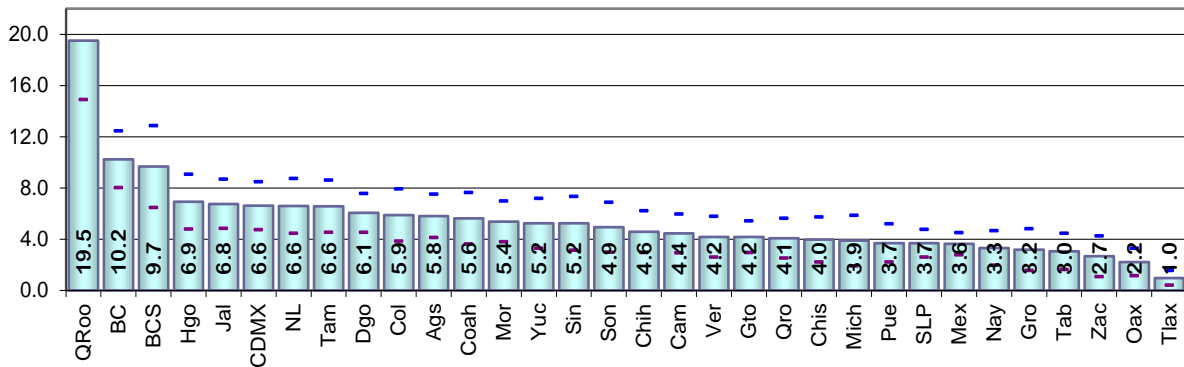

Cuadro 135. Ciudadanos no reconocidos y el domicilio es vivienda habitada por entidad federativa, 2023

Entidad federativa	Estimación del indicador %	Intervalo de confianza (95%)		Precisión %	Error estándar %	Error cuadrático medio
		Límite inferior	Límite superior			
Nacional	3.58	3.29	3.87	0.29	0.15	2.16E-06
1 Aguascalientes	4.11	2.96	5.25	1.14	0.58	3.40E-05
2 Baja California	7.65	5.69	9.62	1.96	1.00	1.00E-04
3 Baja California Sur	8.04	4.78	11.30	3.26	1.66	2.76E-04
4 Campeche	3.41	2.04	4.79	1.38	0.70	4.93E-05
5 Coahuila	4.01	2.43	5.59	1.58	0.81	6.49E-05
6 Colima	3.74	2.41	5.07	1.33	0.68	4.61E-05
7 Chiapas	1.60	0.63	2.58	0.97	0.50	2.45E-05
8 Chihuahua	3.45	2.14	4.75	1.31	0.67	4.44E-05
9 Ciudad de México	5.49	3.83	7.14	1.66	0.84	7.14E-05
10 Durango	3.89	2.63	5.16	1.26	0.64	4.14E-05
11 Guanajuato	2.18	1.40	2.95	0.78	0.40	1.56E-05
12 Guerrero	1.94	0.83	3.04	1.11	0.57	3.20E-05
13 Hidalgo	2.49	1.31	3.67	1.18	0.60	3.65E-05
14 Jalisco	5.21	3.59	6.82	1.61	0.82	6.78E-05
15 México	2.68	1.97	3.39	0.71	0.36	1.31E-05
16 Michoacán	1.55	0.63	2.46	0.91	0.47	2.17E-05
17 Morelos	3.82	2.26	5.38	1.56	0.79	6.32E-05
18 Nayarit	2.25	1.13	3.36	1.11	0.57	3.21E-05
19 Nuevo León	5.43	3.45	7.41	1.98	1.01	1.02E-04
20 Oaxaca	0.69	0.29	1.09	0.40	0.20	4.14E-06
21 Puebla	3.10	1.85	4.34	1.25	0.63	4.03E-05
22 Querétaro	3.38	1.98	4.78	1.40	0.71	5.07E-05
23 Quintana Roo	16.33	12.23	20.44	4.11	2.09	4.39E-04
24 San Luis Potosí	1.63	0.84	2.42	0.79	0.40	1.63E-05
25 Sinaloa	3.33	1.64	5.02	1.69	0.86	7.41E-05
26 Sonora	3.26	2.06	4.46	1.20	0.61	3.73E-05
27 Tabasco	1.92	0.91	2.94	1.01	0.52	2.65E-05
28 Tamaulipas	5.17	3.35	6.99	1.82	0.93	8.62E-05
29 Tlaxcala	0.57	0.12	1.02	0.45	0.23	5.23E-06
30 Veracruz	2.81	1.48	4.13	1.32	0.67	4.55E-05
31 Yucatán	2.89	1.39	4.39	1.50	0.76	5.85E-05
32 Zacatecas	1.77	0.53	3.02	1.24	0.63	4.01E-05

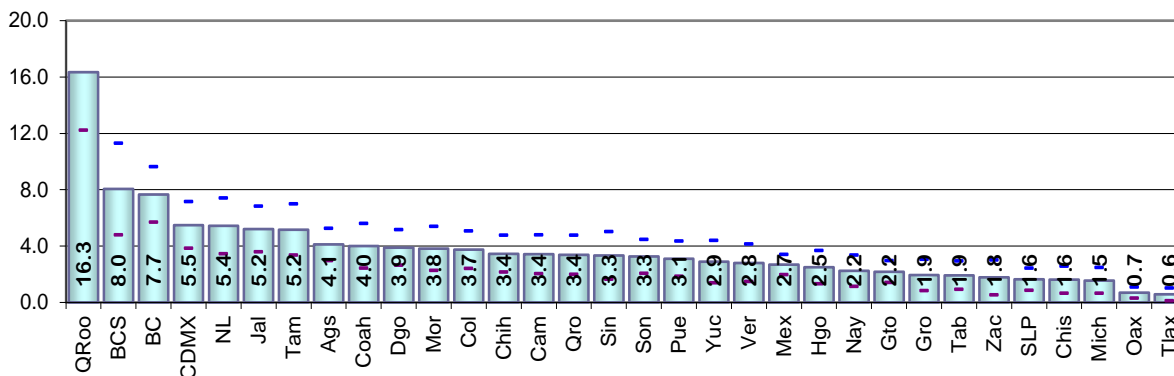

Resultados por entidad federativa  
Indicadores referidos a: Ciudadanos con Credencial Reciente

Cuadro 136. Ciudadanos no reconocidos y el domicilio es predio no habitado por entidad federativa, 2023

Entidad federativa	Estimación del indicador %	Intervalo de confianza (95%)		Precisión %	Error estándar %	Error cuadrático medio
		Límite inferior	Límite superior			
Nacional	0.89	0.77	1.00	0.11	0.06	3.32E-07
1 Aguascalientes	1.62	0.60	2.63	1.01	0.52	2.67E-05
2 Baja California	1.15	0.63	1.67	0.52	0.26	6.98E-06
3 Baja California Sur	1.21	0.55	1.88	0.67	0.34	1.15E-05
4 Campeche	0.56	0.13	0.99	0.43	0.22	4.81E-06
5 Coahuila	1.29	0.60	1.98	0.69	0.35	1.23E-05
6 Colima	2.15	1.03	3.26	1.12	0.57	3.24E-05
7 Chiapas	0.70	0.06	1.34	0.64	0.33	1.06E-05
8 Chihuahua	0.82	0.29	1.36	0.54	0.27	7.54E-06
9 Ciudad de México	0.32	0.04	0.61	0.29	0.15	2.12E-06
10 Durango	0.98	0.42	1.54	0.56	0.29	8.16E-06
11 Guanajuato	1.69	1.02	2.37	0.68	0.35	1.19E-05
12 Guerrero	0.67	0.12	1.21	0.55	0.28	7.74E-06
13 Hidalgo	0.73	0.24	1.23	0.50	0.25	6.41E-06
14 Jalisco	1.44	0.77	2.11	0.67	0.34	1.17E-05
15 México	0.60	0.31	0.89	0.29	0.15	2.20E-06
16 Michoacán	1.15	0.27	2.03	0.88	0.45	2.01E-05
17 Morelos	0.91	0.37	1.45	0.54	0.27	7.54E-06
18 Nayarit	0.77	0.21	1.32	0.55	0.28	7.97E-06
19 Nuevo León	1.12	0.55	1.69	0.57	0.29	8.46E-06
20 Oaxaca	0.78	0.11	1.44	0.67	0.34	1.16E-05
21 Puebla	0.38	0.00	0.80	0.42	0.21	4.49E-06
22 Querétaro	0.47	0.00	0.96	0.49	0.25	6.13E-06
23 Quintana Roo	3.08	1.81	4.34	1.26	0.64	4.14E-05
24 San Luis Potosí	0.91	0.34	1.49	0.57	0.29	8.51E-06
25 Sinaloa	0.52	0.08	0.96	0.44	0.22	4.92E-06
26 Sonora	1.56	0.52	2.59	1.04	0.53	2.81E-05
27 Tabasco	0.59	0.00	1.19	0.61	0.31	9.57E-06
28 Tamaulipas	1.00	0.37	1.62	0.62	0.32	1.01E-05
29 Tlaxcala	0.06	0.00	0.19	0.13	0.06	4.16E-07
30 Veracruz	0.71	0.24	1.17	0.47	0.24	5.65E-06
31 Yucatán	0.83	0.21	1.46	0.62	0.32	1.01E-05
32 Zacatecas	0.18	0.00	0.54	0.36	0.18	3.36E-06

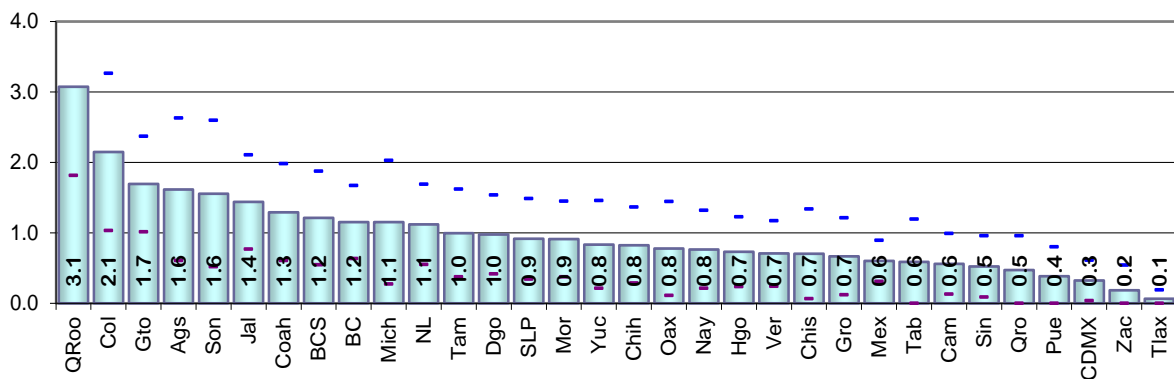

Cuadro 137. Domicilios no localizados de los ciudadanos con registro electoral por entidad federativa, 2023

Entidad federativa	Estimación del indicador %	Intervalo de confianza (95%)		Precisión %	Error estándar %	Error cuadrático medio
		Límite inferior	Límite superior			
Nacional	0.70	0.58	0.82	0.12	0.06	3.56E-07
1 Aguascalientes	0.08	0.00	0.24	0.16	0.08	6.5E-07
2 Baja California	1.47	0.49	2.46	0.99	0.50	2.53E-05
3 Baja California Sur	0.44	0.02	0.87	0.42	0.22	4.69E-06
4 Campeche	0.69	0.12	1.26	0.57	0.29	8.34E-06
5 Coahuila	0.41	0.00	1.06	0.65	0.33	1.09E-05
6 Colima	0.00	0.00	0.00	0.00	0.00	0.00E+00
7 Chiapas	1.71	0.62	2.79	1.09	0.55	3.07E-05
8 Chihuahua	0.39	0.00	0.78	0.40	0.20	4.08E-06
9 Ciudad de México	0.84	0.31	1.37	0.53	0.27	7.30E-06
10 Durango	1.31	0.52	2.10	0.79	0.40	1.62E-05
11 Guanajuato	0.35	0.05	0.66	0.30	0.16	2.41E-06
12 Guerrero	0.59	0.13	1.05	0.46	0.23	5.44E-06
13 Hidalgo	3.97	2.50	5.44	1.47	0.75	5.61E-05
14 Jalisco	0.08	0.00	0.24	0.16	0.08	6.57E-07
15 México	0.36	0.14	0.58	0.22	0.11	1.25E-06
16 Michoacán	1.19	0.16	2.23	1.04	0.53	2.80E-05
17 Morelos	0.67	0.12	1.23	0.55	0.28	7.99E-06
18 Nayarit	0.47	0.00	0.94	0.48	0.24	5.89E-06
19 Nuevo León	0.00	0.00	0.00	0.00	0.00	0.00E+00
20 Oaxaca	0.97	0.14	1.80	0.83	0.42	1.80E-05
21 Puebla	0.22	0.00	0.48	0.26	0.13	1.73E-06
22 Querétaro	0.21	0.00	0.51	0.29	0.15	2.22E-06
23 Quintana Roo	0.10	0.00	0.28	0.19	0.10	9.21E-07
24 San Luis Potosí	1.25	0.44	2.07	0.81	0.42	1.73E-05
25 Sinaloa	1.41	0.44	2.38	0.97	0.49	2.45E-05
26 Sonora	0.11	0.00	0.31	0.21	0.11	1.11E-06
27 Tabasco	0.77	0.21	1.33	0.56	0.28	8.03E-06
28 Tamaulipas	0.40	0.01	0.80	0.40	0.20	4.09E-06
29 Tlaxcala	0.34	0.03	0.64	0.30	0.15	2.39E-06
30 Veracruz	0.69	0.13	1.25	0.56	0.28	8.05E-06
31 Yucatán	1.56	0.15	2.97	1.41	0.72	5.16E-05
32 Zacatecas	0.71	0.00	1.46	0.75	0.38	1.45E-05

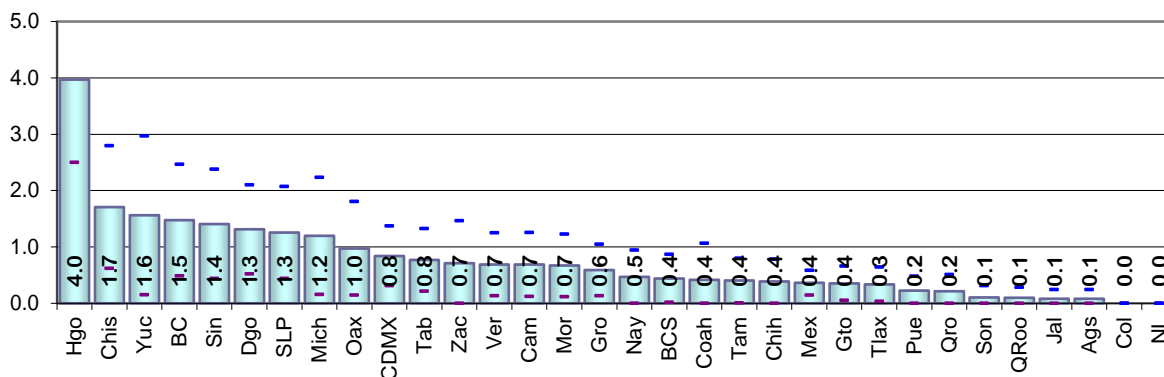

Resultados por entidad federativa  
Indicadores referidos a: Ciudadanos con Credencial Reciente

Cuadro 138. Residentes habituales ausentes al momento de la entrevista por entidad federativa, 2023

Entidad federativa	Estimación del indicador %	Intervalo de confianza (95%)		Precisión %	Error estándar %	Error cuadrático medio
		Límite inferior	Límite superior			
Nacional	34.22	33.38	35.06	0.84	0.43	1.84E-05
1 Aguascalientes	24.64	20.13	29.15	4.51	2.30	5.29E-04
2 Baja California	29.50	26.00	33.00	3.50	1.78	3.18E-04
3 Baja California Sur	27.26	22.52	32.00	4.74	2.42	5.85E-04
4 Campeche	27.79	24.13	31.44	3.65	1.86	3.47E-04
5 Coahuila	38.94	33.69	44.19	5.25	2.68	7.16E-04
6 Colima	28.03	23.89	32.17	4.14	2.11	4.46E-04
7 Chiapas	31.28	26.63	35.93	4.65	2.37	5.62E-04
8 Chihuahua	37.62	33.08	42.16	4.54	2.32	5.37E-04
9 Ciudad de México	30.91	27.17	34.66	3.75	1.91	3.65E-04
10 Durango	44.59	40.34	48.84	4.25	2.17	4.70E-04
11 Guanajuato	31.36	26.81	35.91	4.55	2.32	5.38E-04
12 Guerrero	33.52	29.59	37.44	3.92	2.00	4.00E-04
13 Hidalgo	40.09	35.84	44.34	4.25	2.17	4.69E-04
14 Jalisco	35.44	31.60	39.27	3.84	1.96	3.83E-04
15 México	34.96	32.41	37.51	2.55	1.30	1.69E-04
16 Michoacán	30.63	25.71	35.54	4.91	2.51	6.28E-04
17 Morelos	38.61	33.89	43.33	4.72	2.41	5.79E-04
18 Nayarit	35.07	30.29	39.86	4.78	2.44	5.95E-04
19 Nuevo León	31.71	27.77	35.66	3.95	2.01	4.05E-04
20 Oaxaca	39.66	36.55	42.76	3.11	1.58	2.51E-04
21 Puebla	34.24	29.82	38.67	4.43	2.26	5.09E-04
22 Querétaro	35.70	31.60	39.79	4.10	2.09	4.37E-04
23 Quintana Roo	29.28	25.21	33.36	4.07	2.08	4.31E-04
24 San Luis Potosí	42.86	38.74	46.98	4.12	2.10	4.41E-04
25 Sinaloa	40.98	35.93	46.03	5.05	2.57	6.63E-04
26 Sonora	22.94	17.28	28.59	5.65	2.88	8.30E-04
27 Tabasco	36.01	31.55	40.47	4.46	2.27	5.17E-04
28 Tamaulipas	31.84	28.00	35.69	3.84	1.96	3.84E-04
29 Tlaxcala	40.46	35.57	45.36	4.90	2.50	6.23E-04
30 Veracruz	34.44	30.92	37.95	3.52	1.79	3.21E-04
31 Yucatán	40.56	34.52	46.60	6.04	3.08	9.47E-04
32 Zacatecas	36.86	32.93	40.80	3.94	2.01	4.03E-04

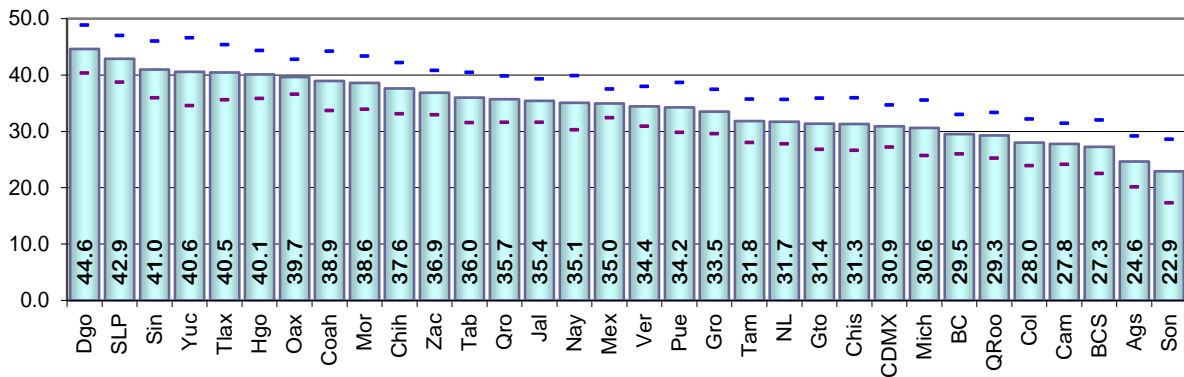

## 5.4. Credenciales *vigencia 2023*

**Resultados Nacionales**  
Indicadores referidos a: Ciudadanos con Credenciales vigencia 2023

### 5.4.1. Resultados nacionales

**Cuadro 139. Situación de residencia y causa de no residencia en el domicilio de registro de los ciudadanos con Credenciales vigencia 2023, 2023**

Indicador	Estimación del indicador %	Intervalo de confianza (95%)		Precisión %	Error estándar %	Error cuadrático medio
		Límite inferior	Límite superior			
Residentes en la sección de registro	85.13	84.15	86.10	0.97	0.50	2.46E-05
Residentes en el domicilio de registro	75.72	74.58	76.87	1.14	0.58	3.39E-05
Causas de no residencia en el domicilio del registro electoral:						
Cambio de domicilio no reportado	17.81	16.81	18.82	1.00	0.51	2.61E-05
Al mismo municipio	6.85	6.21	7.49	0.64	0.33	1.08E-05
A otro municipio dentro del mismo estado	1.78	1.43	2.12	0.35	0.18	3.12E-06
A otro estado	1.26	0.99	1.52	0.27	0.14	1.86E-06
A otro país	1.69	1.35	2.03	0.34	0.17	3.01E-06
Destino del cambio no especificado	6.24	5.63	6.85	0.61	0.31	9.66E-06
Fallecidos con registro electoral	1.25	0.99	1.51	0.26	0.13	1.77E-06
Reconocidos que no han vivido en el domicilio	0.19	0.10	0.28	0.09	0.05	2.03E-07
Suspendidos de derechos políticos	0.00	0.00	0.01	0.01	0.00	2.22E-09
Residentes con domicilio mal ubicado	0.64	0.42	0.87	0.22	0.11	1.31E-06
Otra causa de no residencia en el domicilio de registro	0.46	0.30	0.62	0.16	0.08	6.74E-07
Causa de no residencia no especificada	3.92	3.43	4.41	0.49	0.25	6.22E-06
Error en la sección del registro electoral	0.83	0.58	1.08	0.25	0.13	1.65E-06
Ciudadanos no reconocidos con registro electoral	5.15	4.57	5.74	0.59	0.30	8.94E-06
Ciudadanos no reconocidos y el domicilio es vivienda habitada	3.68	3.19	4.16	0.49	0.25	6.15E-06
Ciudadanos no reconocidos y el domicilio es predio no habitado	0.88	0.67	1.10	0.22	0.11	1.21E-06
Domicilios no localizados de los ciudadanos con registro electoral	0.72	0.50	0.94	0.22	0.11	1.27E-06

**Cuadro 140. Residentes habituales con Credenciales vigencia 2021 ausentes al momento de la entrevista según causa y tiempo de ausencia, y lugar en el que se encontraban, 2023**

Indicador	Estimación del indicador %	Intervalo de confianza (95%)		Precisión %	Error estándar %	Error cuadrático medio
		Límite inferior	Límite superior			
Residentes habituales ausentes al momento de la entrevista	30.88	29.58	32.18	1.30	0.66	4.39E-05
Causas de ausencia:						
Estaba trabajando	25.16	23.96	26.35	1.20	0.61	3.71E-05
Estaba estudiando	0.30	0.17	0.43	0.13	0.07	4.46E-07
Estaba de viaje, vacaciones, paseo o asunto personal	4.34	3.81	4.87	0.53	0.27	7.24E-06
Estaba enfermo u hospitalizado	0.58	0.40	0.77	0.19	0.10	9.13E-07
Otra causa	0.20	0.09	0.31	0.11	0.06	3.05E-07
No sabe	0.30	0.17	0.43	0.13	0.07	4.35E-07
Tiempo de ausencia:						
Regresa diario	17.23	16.10	18.35	1.13	0.58	3.31E-05
De un día a un mes	6.12	5.45	6.78	0.67	0.34	1.16E-05
De uno a seis meses	2.76	2.29	3.23	0.47	0.24	5.66E-06
Más de seis meses y menos de un año	0.27	0.13	0.42	0.15	0.07	5.53E-07
Un año o más	0.78	0.54	1.01	0.24	0.12	1.48E-06
Tiempo de ausencia no especificado	3.73	3.17	4.29	0.56	0.29	8.25E-06
Lugar en el que estudian o trabajan los ciudadanos ausentes:						
Mismo municipio	15.73	14.71	16.74	1.01	0.52	2.67E-05
Otro municipio de la entidad	3.56	3.07	4.05	0.49	0.25	6.26E-06
Otra entidad	2.90	2.41	3.39	0.49	0.25	6.27E-06
Fuera del país	1.35	1.03	1.66	0.32	0.16	2.59E-06
No especificó lugar	1.92	1.55	2.30	0.38	0.19	3.68E-06



## 5.4.2. Resultados por tipo de sección

Cuadro 141. Situación de residencia y causa de no residencia en el domicilio de los ciudadanos con Credenciales vigencia 2023 en secciones urbanas, 2023

Indicador	Estimación del indicador %	Intervalo de confianza (95%)		Precisión %	Error estándar %	Error cuadrático medio
		Límite inferior	Límite superior			
Residentes en la sección de registro	84.30	83.11	85.49	1.19	0.60	3.66E-05
Residentes en el domicilio de registro	73.13	71.77	74.49	1.36	0.69	4.81E-05
Causas de no residencia en el domicilio del registro electoral:						
Cambio de domicilio no reportado	19.39	18.20	20.58	1.19	0.61	3.68E-05
Al mismo municipio	7.58	6.78	8.39	0.81	0.41	1.69E-05
A otro municipio dentro del mismo estado	1.72	1.33	2.12	0.40	0.20	4.09E-06
A otro estado	1.25	0.92	1.58	0.33	0.17	2.80E-06
A otro país	1.14	0.83	1.45	0.31	0.16	2.55E-06
Destino del cambio no especificado	7.69	6.89	8.49	0.80	0.41	1.68E-05
Fallecidos con registro electoral	1.11	0.83	1.40	0.29	0.15	2.14E-06
Reconocidos que no han vivido en el domicilio	0.23	0.11	0.36	0.12	0.06	3.84E-07
Suspendidos de derechos políticos	0.01	0.00	0.02	0.01	0.01	4.54E-09
Residentes con domicilio mal ubicado	0.78	0.50	1.07	0.28	0.14	2.07E-06
Otra causa de no residencia en el domicilio de registro	0.53	0.32	0.75	0.21	0.11	1.19E-06
Causa de no residencia no especificada	4.81	4.17	5.45	0.64	0.33	1.06E-05
Error en la sección del registro electoral	1.02	0.70	1.33	0.32	0.16	2.60E-06
Ciudadanos no reconocidos con registro electoral	6.15	5.40	6.90	0.75	0.38	1.47E-05
Ciudadanos no reconocidos y el domicilio es vivienda habitada	4.55	3.91	5.19	0.64	0.33	1.07E-05
Ciudadanos no reconocidos y el domicilio es predio no habitado	1.08	0.79	1.36	0.28	0.14	2.09E-06
Domicilios no localizados de los ciudadanos con registro electoral	0.57	0.35	0.78	0.22	0.11	1.21E-06

**Cuadro 142. Residentes habituales con Credenciales vigencia 2023 ausentes al momento de la entrevista según causa y tiempo de ausencia, y lugar en el que se encontraban en secciones urbanas, 2023**

Indicador	Estimación del indicador %	Intervalo de confianza (95%)		Precisión %	Error estándar %	Error cuadrático medio
		Límite inferior	Límite superior			
Residentes habituales ausentes al momento de la entrevista	29.18	27.66	30.70	1.52	0.78	6.02E-05
Causas de ausencia:						
Estaba trabajando	23.43	22.05	24.81	1.38	0.70	4.95E-05
Estaba estudiando	0.36	0.19	0.54	0.18	0.09	8.14E-07
Estaba de viaje, vacaciones, paseo o asunto personal	4.29	3.66	4.93	0.64	0.32	1.05E-05
Estaba enfermo u hospitalizado	0.56	0.33	0.79	0.23	0.12	1.40E-06
Otra causa	0.23	0.08	0.37	0.15	0.07	5.50E-07
No sabe	0.30	0.16	0.44	0.14	0.07	4.93E-07
Tiempo de ausencia:						
Regresa diario	17.23	15.90	18.56	1.33	0.68	4.58E-05
De un día a un mes	5.26	4.49	6.03	0.77	0.39	1.55E-05
De uno a seis meses	2.05	1.59	2.50	0.45	0.23	5.37E-06
Más de seis meses y menos de un año	0.09	0.02	0.16	0.07	0.04	1.35E-07
Un año o más	0.41	0.21	0.60	0.20	0.10	9.89E-07
Tiempo de ausencia no especificado	4.15	3.41	4.89	0.74	0.38	1.42E-05
Lugar en el que estudian o trabajan los ciudadanos ausentes:						
Mismo municipio	15.26	14.09	16.43	1.17	0.60	3.55E-05
Otro municipio de la entidad	3.26	2.70	3.83	0.56	0.29	8.30E-06
Otra entidad	2.34	1.83	2.86	0.51	0.26	6.81E-06
Fuera del país	0.62	0.41	0.84	0.21	0.11	1.20E-06
No especificó lugar	2.31	1.82	2.80	0.49	0.25	6.18E-06

## Resultados Nacionales

Indicadores referidos a: Ciudadanos con Credenciales vigencia 2023

**Cuadro 143. Situación de residencia y causa de no residencia en el domicilio de los ciudadanos con Credenciales vigencia 2023 en secciones no urbanas, 2023**

Indicador	Estimación del indicador %	Intervalo de confianza (95%)		Precisión %	Error estándar %	Error cuadrático medio
		Límite inferior	Límite superior			
Residentes en la sección de registro	86.90	85.20	88.60	1.70	0.87	7.49E-05
Residentes en el domicilio de registro	81.78	79.71	83.85	2.07	1.06	1.11E-04
Causas de no residencia en el domicilio del registro electoral:						
Cambio de domicilio no reportado	14.14	12.31	15.97	1.83	0.93	8.71E-05
Al mismo municipio	5.14	4.13	6.15	1.01	0.52	2.67E-05
A otro municipio dentro del mismo estado	1.91	1.23	2.59	0.68	0.35	1.21E-05
A otro estado	1.27	0.81	1.73	0.46	0.23	5.48E-06
A otro país	2.97	2.10	3.83	0.87	0.44	1.97E-05
Destino del cambio no especificado	2.86	2.08	3.64	0.78	0.40	1.57E-05
Fallecidos con registro electoral	1.58	1.01	2.14	0.56	0.29	8.27E-06
Reconocidos que no han vivido en el domicilio	0.08	0.00	0.16	0.08	0.04	1.70E-07
Suspendidos de derechos políticos	0.00	0.00	0.00	0.00	0.00	0.00E+00
Residentes con domicilio mal ubicado	0.30	0.00	0.66	0.35	0.18	3.26E-06
Otra causa de no residencia en el domicilio de registro	0.29	0.09	0.48	0.20	0.10	9.89E-07
Causa de no residencia no especificada	1.83	1.17	2.49	0.66	0.34	1.13E-05
Error en la sección del registro electoral	0.40	0.00	0.80	0.40	0.20	4.11E-06
Ciudadanos no reconocidos con registro electoral	2.83	1.97	3.69	0.86	0.44	1.92E-05
Ciudadanos no reconocidos y el domicilio es vivienda habitada	1.63	1.00	2.25	0.63	0.32	1.02E-05
Ciudadanos no reconocidos y el domicilio es predio no habitado	0.41	0.13	0.70	0.28	0.14	2.04E-06
Domicilios no localizados de los ciudadanos con registro electoral	1.07	0.53	1.61	0.54	0.28	7.59E-06

**Cuadro 144. Residentes habituales con Credenciales vigencia 2023 ausentes al momento de la entrevista según causa y tiempo de ausencia, y lugar en el que se encontraban en secciones no urbanas, 2023**

Indicador	Estimación del indicador %	Intervalo de confianza (95%)		Precisión %	Error estándar %	Error cuadrático medio
		Límite inferior	Límite superior			
Residentes habituales ausentes al momento de la entrevista	34.86	32.36	37.37	2.50	1.28	1.63E-04
Causas de ausencia:						
Estaba trabajando	29.19	26.80	31.58	2.39	1.22	1.48E-04
Estaba estudiando	0.15	0.01	0.29	0.14	0.07	5.10E-07
Estaba de viaje, vacaciones, paseo o asunto personal	4.45	3.50	5.39	0.95	0.48	2.32E-05
Estaba enfermo u hospitalizado	0.64	0.32	0.95	0.31	0.16	2.54E-06
Otra causa	0.13	0.00	0.25	0.12	0.06	3.85E-07
No sabe	0.31	0.02	0.60	0.29	0.15	2.14E-06
Tiempo de ausencia:						
Regresa diario	17.21	15.08	19.34	2.13	1.09	1.18E-04
De un día a un mes	8.12	6.81	9.42	1.30	0.66	4.42E-05
De uno a seis meses	4.43	3.28	5.59	1.16	0.59	3.48E-05
Más de seis meses y menos de un año	0.71	0.25	1.16	0.45	0.23	5.38E-06
Un año o más	1.63	0.98	2.29	0.65	0.33	1.11E-05
Tiempo de ausencia no especificado	2.76	2.03	3.49	0.73	0.37	1.40E-05
Lugar en el que estudian o trabajan los ciudadanos ausentes:						
Mismo municipio	16.83	14.82	18.84	2.01	1.02	1.05E-04
Otro municipio de la entidad	4.24	3.26	5.23	0.98	0.50	2.51E-05
Otra entidad	4.21	3.06	5.36	1.15	0.59	3.44E-05
Fuera del país	3.05	2.12	3.98	0.93	0.47	2.25E-05
No especificó lugar	1.02	0.47	1.57	0.55	0.28	7.88E-06

## 5.4.3. Resultados por tipo de distrito

Cuadro 145. Situación de residencia y causa de no residencia en el domicilio de registro de los ciudadanos con Credenciales vigencia 2023 por tipo de distrito, 2023

Tipo de distrito	Estimación del indicador %	Intervalo de confianza (95%)		Precisión %	Error estándar %	Error cuadrático medio
		Límite inferior	Límite superior			
<b>Residentes en la sección de registro</b>						
Rural estable	84.90	82.40	87.40	2.50	1.28	1.63E-04
Rural Disperso Atractor	83.84	81.13	86.54	2.71	1.38	1.90E-04
Promedio	85.28	82.65	87.92	2.63	1.34	1.80E-04
Urbano concentrado expulsor	88.01	85.08	90.94	2.93	1.50	2.24E-04
Urbano expulsor	86.16	83.10	89.23	3.06	1.56	2.44E-04
Urbano Atractor	84.42	82.77	86.07	1.65	0.84	7.06E-05
Urbano Altamente Atractor	84.23	80.12	88.34	4.11	2.10	4.39E-04
<b>Residentes en el domicilio de registro</b>						
Rural estable	80.23	77.32	83.13	2.90	1.48	2.19E-04
Rural Disperso Atractor	78.46	75.47	81.45	2.99	1.52	2.32E-04
Promedio	76.51	73.66	79.37	2.85	1.45	2.12E-04
Urbano concentrado expulsor	76.41	72.72	80.10	3.69	1.88	3.54E-04
Urbano expulsor	73.86	69.73	77.99	4.13	2.11	4.43E-04
Urbano Atractor	73.28	71.42	75.14	1.86	0.95	9.00E-05
Urbano Altamente Atractor	62.32	56.12	68.52	6.20	3.16	1.00E-03
<b>Cambio de domicilio no reportado</b>						
Rural estable	15.38	12.75	18.01	2.63	1.34	1.80E-04
Rural Disperso Atractor	16.73	13.86	19.60	2.87	1.46	2.14E-04
Promedio	19.00	16.33	21.67	2.67	1.36	1.85E-04
Urbano concentrado expulsor	15.82	12.82	18.81	2.99	1.53	2.33E-04
Urbano expulsor	18.63	15.57	21.69	3.06	1.56	2.44E-04
Urbano Atractor	19.08	17.41	20.75	1.67	0.85	7.22E-05
Urbano Altamente Atractor	23.69	18.57	28.80	5.11	2.61	6.80E-04
<b>Cambio de domicilio no reportado al mismo municipio</b>						
Rural estable	7.04	5.36	8.72	1.68	0.86	7.34E-05
Rural Disperso Atractor	7.64	5.64	9.63	1.99	1.02	1.03E-04
Promedio	7.02	5.37	8.67	1.65	0.84	7.10E-05
Urbano concentrado expulsor	3.22	1.77	4.68	1.45	0.74	5.49E-05
Urbano expulsor	4.94	3.08	6.81	1.86	0.95	9.02E-05
Urbano Atractor	8.43	7.24	9.62	1.19	0.61	3.69E-05
Urbano Altamente Atractor	6.94	4.45	9.42	2.48	1.27	1.60E-04
<b>Cambio de domicilio no reportado a otro municipio dentro del mismo estado</b>						
Rural estable	1.62	0.89	2.36	0.73	0.37	1.40E-05
Rural Disperso Atractor	2.06	1.03	3.08	1.03	0.52	2.74E-05
Promedio	1.99	0.95	3.03	1.04	0.53	2.81E-05
Urbano concentrado expulsor	1.69	0.61	2.77	1.08	0.55	3.02E-05
Urbano expulsor	2.53	1.13	3.93	1.40	0.71	5.09E-05
Urbano Atractor	1.47	0.96	1.98	0.51	0.26	6.76E-06
Urbano Altamente Atractor	1.01	0.00	2.27	1.27	0.65	4.16E-05
<b>Cambio de domicilio no reportado a otro estado</b>						
Rural estable	1.44	0.80	2.08	0.64	0.33	1.07E-05
Rural Disperso Atractor	1.06	0.45	1.67	0.61	0.31	9.73E-06
Promedio	2.27	1.31	3.24	0.96	0.49	2.42E-05
Urbano concentrado expulsor	1.66	0.55	2.77	1.11	0.56	3.18E-05
Urbano expulsor	1.21	0.31	2.11	0.90	0.46	2.10E-05
Urbano Atractor	0.60	0.32	0.88	0.28	0.14	2.02E-06
Urbano Altamente Atractor	1.55	0.39	2.72	1.17	0.59	3.53E-05

Cuadro 145. Situación de residencia y causa de no residencia en el domicilio de registro de los ciudadanos con Credenciales vigencia 2023 por tipo de distrito, 2023

Tipo de distrito	Estimación del indicador %	Intervalo de confianza (95%)		Precisión %	Error estándar %	Error cuadrático medio
		Límite inferior	Límite superior			
<b>Cambio de domicilio no reportado a otro país</b>						
Rural estable	2.28	1.21	3.35	1.07	0.54	2.95E-05
Rural Disperso Atractor	3.23	1.92	4.53	1.31	0.67	4.45E-05
Promedio	1.44	0.67	2.20	0.76	0.39	1.52E-05
Urbano concentrado expulsor	0.69	0.00	1.37	0.68	0.35	1.21E-05
Urbano expulsor	1.08	0.19	1.96	0.89	0.45	2.04E-05
Urbano Atractor	1.51	1.01	2.01	0.50	0.26	6.51E-06
Urbano Altamente Atractor	0.45	0.00	1.08	0.63	0.32	1.03E-05
<b>Destino del cambio no especificado</b>						
Rural estable	3.00	1.81	4.19	1.19	0.61	3.69E-05
Rural Disperso Atractor	2.75	1.80	3.70	0.95	0.49	2.36E-05
Promedio	6.28	4.56	7.99	1.71	0.87	7.64E-05
Urbano concentrado expulsor	8.56	6.32	10.79	2.23	1.14	1.30E-04
Urbano expulsor	8.87	6.40	11.34	2.47	1.26	1.59E-04
Urbano Atractor	7.07	6.03	8.10	1.04	0.53	2.78E-05
Urbano Altamente Atractor	13.74	9.61	17.88	4.14	2.11	4.45E-04
<b>Fallecidos con registro electoral</b>						
Rural estable	1.70	1.01	2.40	0.70	0.36	1.26E-05
Rural Disperso Atractor	1.73	0.92	2.53	0.81	0.41	1.70E-05
Promedio	0.28	0.01	0.55	0.27	0.14	1.89E-06
Urbano concentrado expulsor	1.28	0.39	2.16	0.89	0.45	2.05E-05
Urbano expulsor	0.99	0.24	1.74	0.75	0.38	1.45E-05
Urbano Atractor	1.32	0.83	1.81	0.49	0.25	6.30E-06
Urbano Altamente Atractor	1.00	0.00	2.27	1.27	0.65	4.22E-05
<b>Reconocidos que no han vivido en el domicilio</b>						
Rural estable	0.11	0.00	0.30	0.19	0.10	9.23E-07
Rural Disperso Atractor	0.02	0.00	0.05	0.03	0.02	2.95E-08
Promedio	0.20	0.00	0.44	0.24	0.12	1.47E-06
Urbano concentrado expulsor	0.34	0.00	0.82	0.48	0.24	5.90E-06
Urbano expulsor	0.00	0.00	0.00	0.00	0.00	0.00E+00
Urbano Atractor	0.33	0.15	0.51	0.18	0.09	8.31E-07
Urbano Altamente Atractor	0.13	0.00	0.39	0.26	0.13	1.76E-06
<b>Suspendidos de derechos políticos</b>						
Rural estable	0.03	0.00	0.07	0.05	0.03	6.33E-08
Rural Disperso Atractor	0.00	0.00	0.00	0.00	0.00	0.00E+00
Promedio	0.00	0.00	0.00	0.00	0.00	0.00E+00
Urbano concentrado expulsor	0.00	0.00	0.00	0.00	0.00	0.00E+00
Urbano expulsor	0.00	0.00	0.00	0.00	0.00	0.00E+00
Urbano Atractor	0.00	0.00	0.00	0.00	0.00	0.00E+00
Urbano Altamente Atractor	0.00	0.00	0.00	0.00	0.00	0.00E+00
<b>Residentes con domicilio mal ubicado</b>						
Rural estable	0.22	0.00	0.48	0.27	0.14	1.83E-06
Rural Disperso Atractor	0.88	0.03	1.72	0.84	0.43	1.85E-05
Promedio	0.78	0.24	1.33	0.54	0.28	7.61E-06
Urbano concentrado expulsor	1.56	0.42	2.69	1.13	0.58	3.35E-05
Urbano expulsor	1.08	0.18	1.98	0.90	0.46	2.09E-05
Urbano Atractor	0.29	0.08	0.51	0.22	0.11	1.20E-06
Urbano Altamente Atractor	0.00	0.00	0.00	0.00	0.00	0.00E+00

## Resultados Nacionales

Indicadores referidos a: Ciudadanos con Credenciales vigencia 2023

Cuadro 145. Situación de residencia y causa de no residencia en el domicilio de registro de los ciudadanos con Credenciales vigencia 2023 por tipo de distrito, 2023

Tipo de distrito	Estimación del indicador %	Intervalo de confianza (95%)		Precisión %	Error estándar %	Error cuadrático medio
		Límite inferior	Límite superior			
<b>Otra causa de no residencia en el domicilio de registro</b>						
Rural estable	0.63	0.19	1.07	0.44	0.22	5.02E-06
Rural Disperso Atractor	0.24	0.02	0.47	0.22	0.11	1.30E-06
Promedio	0.18	0.00	0.52	0.34	0.18	3.06E-06
Urbano concentrado expulsor	0.37	0.00	0.92	0.54	0.28	7.61E-06
Urbano expulsor	0.17	0.00	0.51	0.34	0.17	2.92E-06
Urbano Atractor	0.67	0.32	1.02	0.35	0.18	3.20E-06
Urbano Altamente Atractor	0.90	0.04	1.75	0.85	0.43	1.89E-05
<b>Causa de no residencia no especificada</b>						
Rural estable	1.70	0.87	2.52	0.83	0.42	1.78E-05
Rural Disperso Atractor	1.94	1.23	2.66	0.71	0.36	1.33E-05
Promedio	3.05	1.87	4.23	1.18	0.60	3.61E-05
Urbano concentrado expulsor	4.23	2.39	6.07	1.84	0.94	8.79E-05
Urbano expulsor	5.27	3.53	7.01	1.74	0.89	7.83E-05
Urbano Atractor	5.03	4.06	6.00	0.97	0.49	2.44E-05
Urbano Altamente Atractor	11.97	8.02	15.91	3.94	2.01	4.04E-04
<b>Error en la sección del registro electoral</b>						
Rural estable	0.37	0.00	0.77	0.40	0.20	4.19E-06
Rural Disperso Atractor	1.13	0.25	2.01	0.88	0.45	2.01E-05
Promedio	1.26	0.55	1.97	0.71	0.36	1.31E-05
Urbano concentrado expulsor	1.71	0.44	2.99	1.27	0.65	4.22E-05
Urbano expulsor	1.17	0.28	2.06	0.89	0.46	2.07E-05
Urbano Atractor	0.42	0.18	0.65	0.23	0.12	1.42E-06
Urbano Altamente Atractor	0.13	0.00	0.38	0.25	0.13	1.66E-06
<b>Ciudadanos no reconocidos con registro electoral</b>						
Rural estable	2.79	1.66	3.92	1.13	0.58	3.31E-05
Rural Disperso Atractor	3.24	2.03	4.46	1.22	0.62	3.84E-05
Promedio	4.31	2.87	5.75	1.44	0.74	5.42E-05
Urbano concentrado expulsor	5.48	3.31	7.66	2.18	1.11	1.23E-04
Urbano expulsor	6.19	4.21	8.17	1.98	1.01	1.02E-04
Urbano Atractor	6.41	5.26	7.55	1.14	0.58	3.40E-05
Urbano Altamente Atractor	13.53	9.63	17.44	3.91	1.99	3.97E-04
<b>Ciudadanos no reconocidos y el domicilio es vivienda habitada</b>						
Rural estable	1.19	0.46	1.91	0.72	0.37	1.36E-05
Rural Disperso Atractor	1.73	0.95	2.52	0.79	0.40	1.61E-05
Promedio	3.17	1.94	4.40	1.23	0.63	3.91E-05
Urbano concentrado expulsor	4.38	2.41	6.35	1.97	1.00	1.00E-04
Urbano expulsor	4.59	3.06	6.13	1.54	0.78	6.13E-05
Urbano Atractor	4.89	3.83	5.94	1.05	0.54	2.89E-05
Urbano Altamente Atractor	10.90	7.60	14.21	3.31	1.69	2.84E-04
<b>Ciudadanos no reconocidos y el domicilio es predio no habitado</b>						
Rural estable	0.51	0.11	0.91	0.40	0.21	4.23E-06
Rural Disperso Atractor	0.48	0.15	0.80	0.33	0.17	2.77E-06
Promedio	0.53	0.14	0.92	0.39	0.20	3.92E-06
Urbano concentrado expulsor	0.95	0.11	1.78	0.83	0.43	1.81E-05
Urbano expulsor	1.43	0.41	2.45	1.02	0.52	2.73E-05
Urbano Atractor	1.09	0.74	1.44	0.35	0.18	3.16E-06
Urbano Altamente Atractor	1.88	0.47	3.28	1.41	0.72	5.15E-05

Cuadro 145. Situación de residencia y causa de no residencia en el domicilio de registro de los ciudadanos con Credenciales vigencia 2023 por tipo de distrito, 2023

Tipo de distrito	Estimación del indicador %	Intervalo de confianza (95%)		Precisión %	Error estándar %	Error cuadrático medio
		Límite inferior	Límite superior			
<b>Domicilios no localizados de los ciudadanos con registro electoral</b>						
Rural estable	1.42	0.67	2.17	0.75	0.38	1.45E-05
Rural Disperso Atractor	1.40	0.42	2.39	0.99	0.50	2.54E-05
Promedio	0.62	0.15	1.09	0.47	0.24	5.76E-06
Urbano concentrado expulsor	0.16	0.00	0.47	0.31	0.16	2.48E-06
Urbano expulsor	0.15	0.00	0.36	0.21	0.11	1.16E-06
Urbano Atractor	0.44	0.17	0.72	0.28	0.14	2.00E-06
Urbano Altamente Atractor	0.83	0.00	1.66	0.83	0.42	1.79E-05



**Cuadro 146. Residentes habituales con Credenciales vigencia 2023 ausentes al momento de la entrevista según causa y tiempo de ausencia, y lugar en el que se encontraban por tipo de distrito, 2023**

Tipo de distrito	Estimación del indicador %	Intervalo de confianza (95%)		Precisión %	Error estándar %	Error cuadrático medio
		Límite inferior	Límite superior			
<b>Residentes habituales ausentes al momento de la entrevista</b>						
Rural estable	33.36	30.30	36.43	3.06	1.56	2.44E-04
Rural Disperso Atractor	31.47	28.10	34.85	3.37	1.72	2.96E-04
Promedio	31.68	28.23	35.13	3.45	1.76	3.09E-04
Urbano concentrado expulsor	29.01	24.59	33.43	4.42	2.25	5.08E-04
Urbano expulsor	32.38	27.82	36.95	4.56	2.33	5.41E-04
Urbano Atractor	29.99	27.81	32.16	2.17	1.11	1.23E-04
Urbano Altamente Atractor	20.02	15.62	24.42	4.40	2.25	5.04E-04
<b>Causa de ausencia: estaba trabajando</b>						
Rural estable	28.45	25.54	31.37	2.91	1.48	2.20E-04
Rural Disperso Atractor	25.60	22.30	28.90	3.30	1.68	2.83E-04
Promedio	26.42	23.29	29.56	3.13	1.60	2.55E-04
Urbano concentrado expulsor	22.88	18.70	27.05	4.18	2.13	4.54E-04
Urbano expulsor	25.13	21.26	29.00	3.87	1.97	3.89E-04
Urbano Atractor	24.27	22.30	26.25	1.98	1.01	1.02E-04
Urbano Altamente Atractor	15.06	11.03	19.09	4.03	2.05	4.22E-04
<b>Causa de ausencia: estaba estudiando</b>						
Rural estable	0.10	0.00	0.25	0.15	0.08	5.79E-07
Rural Disperso Atractor	0.29	0.03	0.54	0.25	0.13	1.68E-06
Promedio	0.36	0.00	0.74	0.38	0.19	3.74E-06
Urbano concentrado expulsor	0.62	0.00	1.32	0.70	0.36	1.26E-05
Urbano expulsor	0.46	0.00	1.01	0.54	0.28	7.63E-06
Urbano Atractor	0.24	0.07	0.42	0.17	0.09	7.96E-07
Urbano Altamente Atractor	0.11	0.00	0.34	0.22	0.11	1.29E-06
<b>Causa de ausencia: de vacaciones o viaje</b>						
Rural estable	3.72	2.56	4.89	1.16	0.59	3.50E-05
Rural Disperso Atractor	4.74	3.42	6.05	1.31	0.67	4.49E-05
Promedio	3.64	2.31	4.96	1.32	0.68	4.56E-05
Urbano concentrado expulsor	4.85	2.76	6.95	2.09	1.07	1.14E-04
Urbano expulsor	4.94	3.07	6.80	1.87	0.95	9.07E-05
Urbano Atractor	4.46	3.61	5.31	0.85	0.43	1.88E-05
Urbano Altamente Atractor	4.15	1.43	6.87	2.72	1.39	1.93E-04
<b>Causa de ausencia: estaba enfermo u hospitalizado</b>						
Rural estable	0.58	0.21	0.96	0.37	0.19	3.65E-06
Rural Disperso Atractor	0.56	0.22	0.90	0.34	0.17	2.98E-06
Promedio	0.75	0.19	1.31	0.56	0.29	8.13E-06
Urbano concentrado expulsor	0.42	0.00	1.01	0.60	0.30	9.25E-06
Urbano expulsor	1.00	0.13	1.87	0.87	0.44	1.96E-05
Urbano Atractor	0.46	0.16	0.75	0.30	0.15	2.27E-06
Urbano Altamente Atractor	0.22	0.00	0.54	0.32	0.16	2.65E-06
<b>Causa de ausencia: otra causa</b>						
Rural estable	0.08	0.00	0.17	0.09	0.05	2.33E-07
Rural Disperso Atractor	0.09	0.00	0.26	0.18	0.09	8.00E-07
Promedio	0.16	0.00	0.47	0.31	0.16	2.50E-06
Urbano concentrado expulsor	0.24	0.00	0.72	0.47	0.24	5.84E-06
Urbano expulsor	0.42	0.00	0.93	0.50	0.26	6.53E-06
Urbano Atractor	0.25	0.06	0.45	0.19	0.10	9.73E-07
Urbano Altamente Atractor	0.00	0.00	0.00	0.00	0.00	0.00E+00

Cuadro 146. Residentes habituales con Credenciales vigencia 2023 ausentes al momento de la entrevista según causa y tiempo de ausencia, y lugar en el que se encontraban por tipo de distrito, 2023

Tipo de distrito	Estimación del indicador %	Intervalo de confianza (95%)		Precisión %	Error estándar %	Error cuadrático medio
		Límite inferior	Límite superior			
<b>Causa de ausencia: no sabe</b>						
Rural estable	0.42	0.00	0.86	0.44	0.23	5.09E-06
Rural Disperso Atractor	0.19	0.00	0.39	0.20	0.10	1.02E-06
Promedio	0.35	0.05	0.65	0.30	0.15	2.30E-06
Urbano concentrado expulsor	0.00	0.00	0.00	0.00	0.00	0.00E+00
Urbano expulsor	0.43	0.00	0.92	0.49	0.25	6.30E-06
Urbano Atractor	0.30	0.09	0.51	0.21	0.11	1.11E-06
Urbano Altamente Atractor	0.48	0.00	1.14	0.66	0.34	1.14E-05
<b>Lugar en el que estudian o trabajan: mismo municipio</b>						
Rural estable	14.13	11.80	16.46	2.33	1.19	1.42E-04
Rural Disperso Atractor	16.25	13.66	18.84	2.59	1.32	1.74E-04
Promedio	15.71	12.84	18.57	2.86	1.46	2.13E-04
Urbano concentrado expulsor	13.62	10.03	17.22	3.59	1.83	3.36E-04
Urbano expulsor	15.43	12.44	18.42	2.99	1.52	2.32E-04
Urbano Atractor	18.00	16.16	19.85	1.85	0.94	8.85E-05
Urbano Altamente Atractor	10.69	7.47	13.91	3.22	1.64	2.70E-04
<b>Lugar en el que estudian o trabajan: otro municipio de la entidad</b>						
Rural estable	5.05	3.63	6.47	1.42	0.73	5.26E-05
Rural Disperso Atractor	4.01	2.69	5.32	1.32	0.67	4.51E-05
Promedio	4.33	2.86	5.79	1.47	0.75	5.59E-05
Urbano concentrado expulsor	3.36	1.65	5.08	1.72	0.88	7.66E-05
Urbano expulsor	3.20	1.75	4.66	1.45	0.74	5.48E-05
Urbano Atractor	2.56	1.88	3.25	0.68	0.35	1.21E-05
Urbano Altamente Atractor	0.95	0.17	1.73	0.78	0.40	1.57E-05
<b>Lugar en el que estudian o trabajan: otra entidad</b>						
Rural estable	5.72	3.99	7.45	1.73	0.88	7.80E-05
Rural Disperso Atractor	2.98	1.50	4.46	1.48	0.75	5.70E-05
Promedio	2.34	1.24	3.44	1.10	0.56	3.14E-05
Urbano concentrado expulsor	4.13	2.38	5.88	1.75	0.89	7.96E-05
Urbano expulsor	2.77	1.35	4.20	1.43	0.73	5.29E-05
Urbano Atractor	1.08	0.65	1.52	0.44	0.22	4.97E-06
Urbano Altamente Atractor	1.32	0.38	2.26	0.94	0.48	2.31E-05
<b>Lugar en el que estudian o trabajan: fuera del país</b>						
Rural estable	3.03	1.84	4.21	1.18	0.60	3.65E-05
Rural Disperso Atractor	2.32	1.04	3.61	1.29	0.66	4.31E-05
Promedio	0.68	0.12	1.24	0.56	0.29	8.16E-06
Urbano concentrado expulsor	0.00	0.00	0.00	0.00	0.00	0.00E+00
Urbano expulsor	0.39	0.00	0.92	0.53	0.27	7.35E-06
Urbano Atractor	1.19	0.78	1.60	0.41	0.21	4.41E-06
Urbano Altamente Atractor	0.00	0.00	0.00	0.00	0.00	0.00E+00
<b>Lugar en el que estudian o trabajan: no especificó lugar</b>						
Rural estable	0.63	0.12	1.14	0.51	0.26	6.76E-06
Rural Disperso Atractor	0.33	0.02	0.64	0.31	0.16	2.46E-06
Promedio	3.73	2.14	5.32	1.59	0.81	6.55E-05
Urbano concentrado expulsor	2.38	1.06	3.71	1.32	0.68	4.56E-05
Urbano expulsor	3.79	2.36	5.23	1.44	0.73	5.35E-05
Urbano Atractor	1.67	0.99	2.36	0.69	0.35	1.23E-05
Urbano Altamente Atractor	2.21	0.41	4.00	1.79	0.92	8.37E-05

Cuadro 146. Residentes habituales con Credenciales vigencia 2023 ausentes al momento de la entrevista según causa y tiempo de ausencia, y lugar en el que se encontraban por tipo de distrito, 2023

Tipo de distrito	Estimación del indicador %	Intervalo de confianza (95%)		Precisión %	Error estándar %	Error cuadrático medio
		Límite inferior	Límite superior			
<b>Tiempo de ausencia: regresa diario</b>						
Rural estable	13.97	11.53	16.42	2.45	1.25	1.56E-04
Rural Disperso Atractor	14.59	12.23	16.94	2.35	1.20	1.44E-04
Promedio	18.78	15.40	22.15	3.38	1.72	2.96E-04
Urbano concentrado expulsor	18.83	14.58	23.08	4.25	2.17	4.70E-04
Urbano expulsor	17.44	13.72	21.16	3.72	1.90	3.60E-04
Urbano Atractor	19.66	17.75	21.58	1.91	0.98	9.51E-05
Urbano Altamente Atractor	11.97	8.31	15.63	3.66	1.86	3.48E-04
<b>Tiempo de ausencia: de un día a un mes</b>						
Rural estable	9.20	7.36	11.04	1.84	0.94	8.80E-05
Rural Disperso Atractor	8.22	6.46	9.98	1.76	0.90	8.07E-05
Promedio	4.81	3.31	6.32	1.50	0.77	5.89E-05
Urbano concentrado expulsor	5.28	3.16	7.39	2.12	1.08	1.16E-04
Urbano expulsor	5.34	3.03	7.66	2.32	1.18	1.40E-04
Urbano Atractor	4.58	3.57	5.60	1.02	0.52	2.69E-05
Urbano Altamente Atractor	4.82	1.80	7.84	3.02	1.54	2.37E-04
<b>Tiempo de ausencia: de uno a seis meses</b>						
Rural estable	5.54	3.85	7.23	1.69	0.86	7.41E-05
Rural Disperso Atractor	3.70	2.18	5.21	1.51	0.77	5.95E-05
Promedio	2.69	1.55	3.83	1.14	0.58	3.38E-05
Urbano concentrado expulsor	0.71	0.00	1.51	0.79	0.41	1.64E-05
Urbano expulsor	1.95	0.90	3.00	1.05	0.54	2.87E-05
Urbano Atractor	1.83	1.25	2.42	0.59	0.30	8.98E-06
Urbano Altamente Atractor	1.57	0.07	3.06	1.49	0.76	5.80E-05
<b>Tiempo de ausencia: más de seis meses y menos de un año</b>						
Rural estable	0.73	0.09	1.37	0.64	0.33	1.06E-05
Rural Disperso Atractor	0.56	0.07	1.06	0.49	0.25	6.37E-06
Promedio	0.09	0.00	0.27	0.18	0.09	8.07E-07
Urbano concentrado expulsor	0.00	0.00	0.00	0.00	0.00	0.00E+00
Urbano expulsor	0.14	0.00	0.42	0.28	0.14	2.04E-06
Urbano Atractor	0.11	0.00	0.24	0.13	0.06	4.20E-07
Urbano Altamente Atractor	0.09	0.00	0.27	0.18	0.09	8.50E-07
<b>Tiempo de ausencia: un año o más</b>						
Rural estable	1.47	0.85	2.08	0.62	0.31	9.90E-06
Rural Disperso Atractor	2.08	0.74	3.42	1.34	0.68	4.69E-05
Promedio	0.26	0.00	0.52	0.27	0.14	1.85E-06
Urbano concentrado expulsor	0.00	0.00	0.00	0.00	0.00	0.00E+00
Urbano expulsor	0.19	0.00	0.56	0.37	0.19	3.58E-06
Urbano Atractor	0.61	0.27	0.96	0.35	0.18	3.11E-06
Urbano Altamente Atractor	0.00	0.00	0.00	0.00	0.00	0.00E+00
<b>Tiempo de ausencia no especificado</b>						
Rural estable	2.46	1.64	3.28	0.82	0.42	1.74E-05
Rural Disperso Atractor	2.33	1.18	3.47	1.14	0.58	3.40E-05
Promedio	5.06	3.26	6.85	1.80	0.92	8.40E-05
Urbano concentrado expulsor	4.19	2.27	6.11	1.92	0.98	9.57E-05
Urbano expulsor	7.31	4.36	10.26	2.95	1.50	2.26E-04
Urbano Atractor	3.18	2.45	3.92	0.73	0.37	1.39E-05
Urbano Altamente Atractor	1.57	0.27	2.88	1.31	0.67	4.44E-05

5.4.4. Resultados por sexo y edad

Cuadro 147. Residentes en la sección de registro por sexo y edad, 2023

Grupo Quinquenal	Estimación del indicador %	Intervalo de confianza (95%)		Precisión %	Error estándar %	Error cuadrático medio
		Límite inferior	Límite superior			
<b>Nacional</b>	85.13	84.15	86.10	0.97	0.50	2.46E-05
18-19	0.00	0.00	0.00	0.00	0.00	0.00E+00
20-24	0.00	0.00	0.00	0.00	0.00	0.00E+00
25-29	76.43	73.65	79.22	2.78	1.42	2.02E-04
30-34	78.83	75.24	82.41	3.58	1.83	3.34E-04
35-39	81.91	78.82	85.00	3.09	1.57	2.48E-04
40-44	88.36	86.11	90.61	2.25	1.15	1.31E-04
45-49	86.82	84.31	89.34	2.51	1.28	1.64E-04
50-54	88.00	85.46	90.54	2.54	1.29	1.68E-04
55-59	90.61	88.22	93.01	2.39	1.22	1.49E-04
60-64	91.73	89.04	94.42	2.69	1.37	1.88E-04
65-69	89.99	86.70	93.27	3.29	1.68	2.81E-04
70-74	90.31	86.30	94.31	4.00	2.04	4.17E-04
75-79	87.77	82.68	92.86	5.09	2.59	6.73E-04
80 y más	81.45	76.20	86.70	5.25	2.68	7.17E-04
<b>Hombres</b>	84.15	82.75	85.55	1.40	0.71	5.10E-05
18-19	0.00	0.00	0.00	0.00	0.00	0.00E+00
20-24	0.00	0.00	0.00	0.00	0.00	0.00E+00
25-29	76.16	72.22	80.10	3.94	2.01	4.04E-04
30-34	79.92	74.86	84.97	5.06	2.58	6.65E-04
35-39	80.49	75.78	85.20	4.71	2.40	5.77E-04
40-44	86.70	83.16	90.24	3.54	1.80	3.25E-04
45-49	85.57	81.62	89.53	3.96	2.02	4.07E-04
50-54	87.54	83.65	91.44	3.89	1.98	3.94E-04
55-59	89.81	86.08	93.54	3.73	1.90	3.62E-04
60-64	91.45	87.82	95.07	3.63	1.85	3.42E-04
65-69	85.61	79.92	91.30	5.69	2.90	8.42E-04
70-74	88.98	82.36	95.61	6.63	3.38	1.14E-03
75-79	87.33	79.36	95.30	7.97	4.06	1.65E-03
80 y más	83.23	74.95	91.51	8.28	4.22	1.78E-03
<b>Mujeres</b>	85.96	84.71	87.21	1.25	0.64	4.04E-05
18-19	0.00	0.00	0.00	0.00	0.00	0.00E+00
20-24	0.00	0.00	0.00	0.00	0.00	0.00E+00
25-29	76.70	72.90	80.49	3.80	1.94	3.75E-04
30-34	77.82	72.78	82.86	5.04	2.57	6.61E-04
35-39	83.02	78.89	87.14	4.13	2.10	4.43E-04
40-44	89.74	86.86	92.62	2.88	1.47	2.16E-04
45-49	87.94	84.60	91.29	3.34	1.70	2.91E-04
50-54	88.37	85.00	91.74	3.37	1.72	2.95E-04
55-59	91.22	88.12	94.32	3.10	1.58	2.50E-04
60-64	91.95	88.12	95.79	3.84	1.96	3.82E-04
65-69	93.93	90.49	97.37	3.44	1.75	3.08E-04
70-74	91.46	86.74	96.17	4.71	2.40	5.78E-04
75-79	88.09	81.47	94.71	6.62	3.37	1.14E-03
80 y más	79.91	72.88	86.93	7.03	3.58	1.28E-03

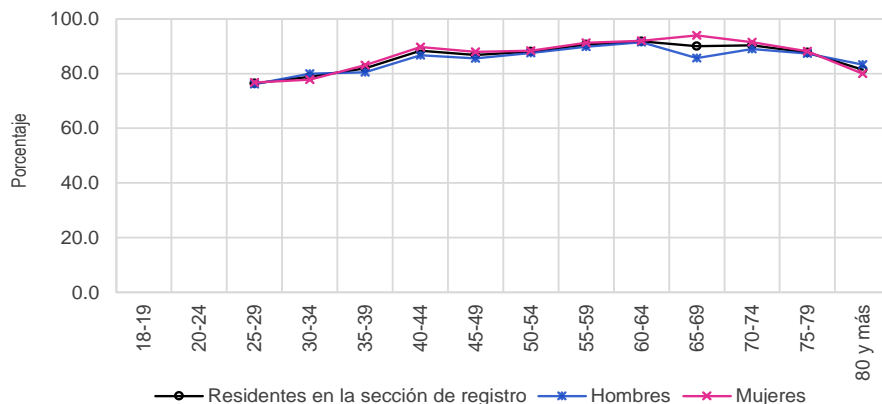

Cuadro 148. Residentes en el domicilio de registro por sexo y edad, 2023

Grupo Quinquenal	Estimación del indicador %	Intervalo de confianza (95%)		Precisión %	Error estándar %	Error cuadrático medio
		Límite inferior	Límite superior			
<b>Nacional</b>	75.72	74.58	76.87	1.14	0.58	3.39E-05
18-19	0.00	0.00	0.00	0.00	0.00	0.00E+00
20-24	0.00	0.00	0.00	0.00	0.00	0.00E+00
25-29	66.73	63.80	69.67	2.94	1.50	2.24E-04
30-34	65.57	61.71	69.43	3.86	1.97	3.87E-04
35-39	69.18	65.66	72.71	3.52	1.80	3.22E-04
40-44	78.17	75.42	80.93	2.75	1.40	1.97E-04
45-49	75.45	72.23	78.66	3.22	1.64	2.69E-04
50-54	79.66	76.61	82.72	3.05	1.56	2.42E-04
55-59	83.21	80.27	86.15	2.94	1.50	2.24E-04
60-64	83.89	80.33	87.44	3.55	1.81	3.28E-04
65-69	82.95	78.91	86.99	4.04	2.06	4.24E-04
70-74	84.81	80.19	89.43	4.62	2.36	5.55E-04
75-79	84.95	79.66	90.24	5.29	2.70	7.27E-04
80 y más	78.60	73.31	83.90	5.29	2.70	7.29E-04
<b>Hombres</b>	74.18	72.61	75.75	1.57	0.80	6.40E-05
18-19	0.00	0.00	0.00	0.00	0.00	0.00E+00
20-24	0.00	0.00	0.00	0.00	0.00	0.00E+00
25-29	66.30	62.25	70.35	4.05	2.07	4.27E-04
30-34	66.26	60.70	71.81	5.56	2.83	8.02E-04
35-39	66.31	61.16	71.47	5.16	2.63	6.92E-04
40-44	75.68	71.58	79.78	4.10	2.09	4.36E-04
45-49	74.29	69.48	79.09	4.80	2.45	5.99E-04
50-54	79.57	75.08	84.06	4.49	2.29	5.24E-04
55-59	79.31	74.52	84.11	4.79	2.44	5.97E-04
60-64	81.38	75.84	86.92	5.54	2.82	7.98E-04
65-69	80.21	73.93	86.49	6.28	3.20	1.03E-03
70-74	83.48	76.13	90.83	7.35	3.75	1.40E-03
75-79	85.30	76.95	93.66	8.35	4.26	1.81E-03
80 y más	80.43	72.14	88.72	8.29	4.23	1.79E-03
<b>Mujeres</b>	77.06	75.56	78.57	1.50	0.77	5.88E-05
18-19	0.00	0.00	0.00	0.00	0.00	0.00E+00
20-24	0.00	0.00	0.00	0.00	0.00	0.00E+00
25-29	67.15	63.06	71.25	4.09	2.09	4.36E-04
30-34	64.93	59.66	70.20	5.27	2.68	7.21E-04
35-39	71.54	66.97	76.10	4.56	2.33	5.42E-04
40-44	80.29	76.53	84.04	3.75	1.91	3.66E-04
45-49	76.48	72.33	80.63	4.15	2.12	4.48E-04
50-54	79.74	75.60	83.87	4.14	2.11	4.45E-04
55-59	86.33	82.63	90.03	3.70	1.89	3.56E-04
60-64	85.91	81.37	90.44	4.54	2.31	5.35E-04
65-69	85.37	79.95	90.78	5.41	2.76	7.62E-04
70-74	85.97	80.07	91.88	5.91	3.01	9.07E-04
75-79	84.69	77.89	91.50	6.80	3.47	1.20E-03
80 y más	77.02	69.90	84.14	7.12	3.63	1.32E-03

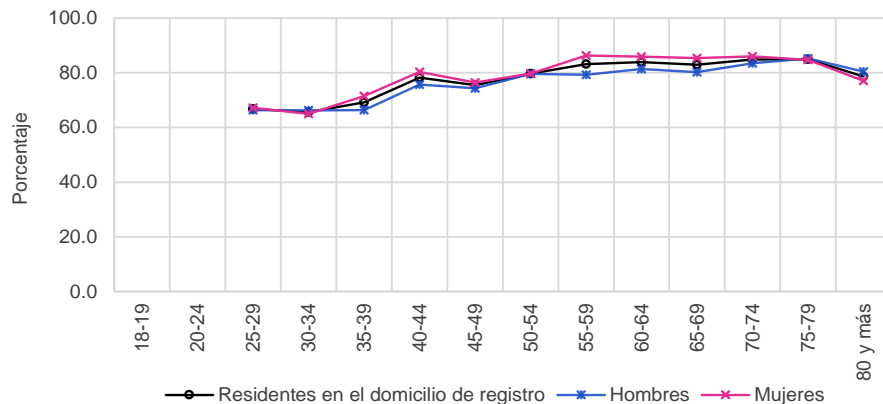

Cuadro 149. Cambio de domicilio no reportado por sexo y edad, 2023

Grupo Quinquenal	Estimación del indicador %	Intervalo de confianza (95%)		Precisión %	Error estándar %	Error cuadrático medio
		Límite inferior	Límite superior			
Nacional	17.81	16.81	18.82	1.00	0.51	2.61E-05
18-19	0.00	0.00	0.00	0.00	0.00	0.00E+00
20-24	0.00	0.00	0.00	0.00	0.00	0.00E+00
25-29	27.33	24.55	30.11	2.78	1.42	2.01E-04
30-34	27.73	23.97	31.49	3.76	1.92	3.68E-04
35-39	24.08	20.78	27.38	3.30	1.68	2.83E-04
40-44	15.80	13.43	18.16	2.37	1.21	1.46E-04
45-49	17.60	14.97	20.24	2.64	1.35	1.81E-04
50-54	15.32	12.61	18.02	2.70	1.38	1.90E-04
55-59	11.23	8.66	13.80	2.57	1.31	1.72E-04
60-64	10.49	7.51	13.47	2.98	1.52	2.30E-04
65-69	12.31	8.61	16.01	3.70	1.89	3.56E-04
70-74	8.26	4.79	11.73	3.47	1.77	3.13E-04
75-79	7.92	3.56	12.29	4.36	2.22	4.95E-04
80 y más	5.79	2.95	8.64	2.85	1.45	2.10E-04
Hombres	18.43	17.03	19.83	1.40	0.71	5.08E-05
18-19	0.00	0.00	0.00	0.00	0.00	0.00E+00
20-24	0.00	0.00	0.00	0.00	0.00	0.00E+00
25-29	27.14	23.32	30.97	3.83	1.95	3.81E-04
30-34	25.95	20.66	31.24	5.29	2.70	7.29E-04
35-39	25.92	21.00	30.84	4.92	2.51	6.29E-04
40-44	17.62	14.06	21.19	3.57	1.82	3.31E-04
45-49	17.76	13.85	21.67	3.91	1.99	3.98E-04
50-54	13.34	9.91	16.77	3.43	1.75	3.06E-04
55-59	13.81	9.44	18.17	4.36	2.22	4.95E-04
60-64	13.47	8.74	18.19	4.72	2.41	5.79E-04
65-69	14.58	8.76	20.41	5.83	2.97	8.83E-04
70-74	6.62	1.91	11.32	4.70	2.40	5.75E-04
75-79	7.09	0.12	14.05	6.97	3.55	1.26E-03
80 y más	4.05	0.45	7.66	3.60	1.84	3.37E-04
Mujeres	17.28	15.98	18.59	1.30	0.66	4.42E-05
18-19	0.00	0.00	0.00	0.00	0.00	0.00E+00
20-24	0.00	0.00	0.00	0.00	0.00	0.00E+00
25-29	27.52	23.75	31.30	3.77	1.92	3.70E-04
30-34	29.41	24.28	34.54	5.13	2.62	6.84E-04
35-39	22.57	18.32	26.83	4.25	2.17	4.70E-04
40-44	14.25	11.10	17.39	3.14	1.60	2.57E-04
45-49	17.47	13.84	21.09	3.63	1.85	3.42E-04
50-54	16.91	13.01	20.81	3.90	1.99	3.95E-04
55-59	9.17	6.14	12.20	3.03	1.54	2.38E-04
60-64	8.09	4.37	11.81	3.72	1.90	3.60E-04
65-69	10.31	5.51	15.11	4.80	2.45	5.99E-04
70-74	9.71	4.69	14.73	5.02	2.56	6.55E-04
75-79	8.52	2.95	14.09	5.57	2.84	8.06E-04
80 y más	7.30	3.03	11.56	4.26	2.17	4.73E-04

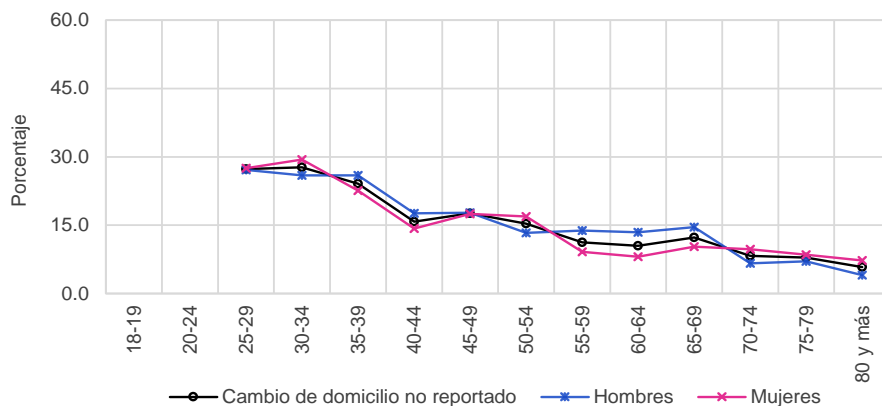

Cuadro 150. Cambio de domicilio no reportado al mismo municipio por sexo y edad, 2023

Grupo Quinquenal	Estimación del indicador %	Intervalo de confianza (95%)		Precisión %	Error estándar %	Error cuadrático medio
		Límite inferior	Límite superior			
<b>Nacional</b>	<b>6.85</b>	<b>6.21</b>	<b>7.49</b>	<b>0.64</b>	<b>0.33</b>	<b>1.08E-05</b>
18-19	0.00	0.00	0.00	0.00	0.00	0.00E+00
20-24	0.00	0.00	0.00	0.00	0.00	0.00E+00
25-29	12.35	10.39	14.30	1.95	1.00	9.92E-05
30-34	11.01	8.57	13.45	2.44	1.25	1.55E-04
35-39	9.25	7.14	11.36	2.11	1.08	1.16E-04
40-44	5.24	3.83	6.65	1.41	0.72	5.17E-05
45-49	6.11	4.53	7.70	1.59	0.81	6.56E-05
50-54	5.43	3.83	7.02	1.59	0.81	6.61E-05
55-59	4.68	2.86	6.50	1.82	0.93	8.59E-05
60-64	3.02	1.54	4.49	1.47	0.75	5.64E-05
65-69	3.42	1.54	5.31	1.88	0.96	9.20E-05
70-74	2.86	0.76	4.96	2.10	1.07	1.15E-04
75-79	4.19	0.57	7.81	3.62	1.85	3.41E-04
80 y más	1.76	0.17	3.35	1.59	0.81	6.57E-05
<b>Hombres</b>	<b>6.71</b>	<b>5.82</b>	<b>7.59</b>	<b>0.89</b>	<b>0.45</b>	<b>2.04E-05</b>
18-19	0.00	0.00	0.00	0.00	0.00	0.00E+00
20-24	0.00	0.00	0.00	0.00	0.00	0.00E+00
25-29	12.09	9.36	14.83	2.73	1.39	1.94E-04
30-34	9.05	5.71	12.40	3.35	1.71	2.91E-04
35-39	8.08	5.26	10.89	2.81	1.43	2.06E-04
40-44	5.11	3.10	7.12	2.01	1.02	1.05E-04
45-49	6.97	4.47	9.48	2.51	1.28	1.64E-04
50-54	3.60	1.73	5.47	1.87	0.95	9.11E-05
55-59	5.50	2.49	8.51	3.01	1.53	2.36E-04
60-64	3.83	1.53	6.12	2.30	1.17	1.37E-04
65-69	4.90	1.50	8.30	3.40	1.74	3.01E-04
70-74	2.88	0.00	6.41	3.52	1.80	3.23E-04
75-79	5.33	0.00	11.54	6.21	3.17	1.00E-03
80 y más	0.39	0.00	1.15	0.76	0.39	1.51E-05
<b>Mujeres</b>	<b>6.97</b>	<b>6.09</b>	<b>7.86</b>	<b>0.88</b>	<b>0.45</b>	<b>2.02E-05</b>
18-19	0.00	0.00	0.00	0.00	0.00	0.00E+00
20-24	0.00	0.00	0.00	0.00	0.00	0.00E+00
25-29	12.59	9.84	15.35	2.76	1.41	1.98E-04
30-34	12.85	9.41	16.30	3.45	1.76	3.09E-04
35-39	10.22	7.11	13.33	3.11	1.59	2.51E-04
40-44	5.34	3.40	7.29	1.95	0.99	9.84E-05
45-49	5.35	3.28	7.41	2.06	1.05	1.11E-04
50-54	6.89	4.45	9.33	2.44	1.24	1.54E-04
55-59	4.02	1.80	6.24	2.22	1.13	1.28E-04
60-64	2.36	0.45	4.27	1.91	0.97	9.49E-05
65-69	2.13	0.31	3.94	1.81	0.92	8.54E-05
70-74	2.84	0.40	5.28	2.44	1.24	1.55E-04
75-79	3.37	0.00	7.68	4.32	2.20	4.84E-04
80 y más	2.95	0.08	5.83	2.87	1.46	2.14E-04

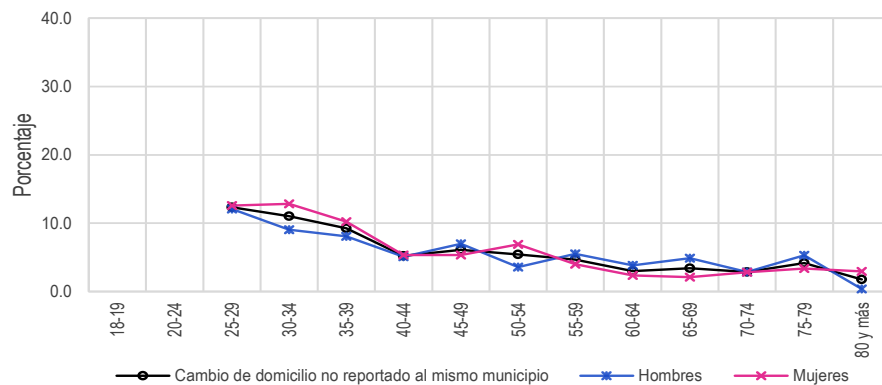

**Cuadro 151. Cambio de domicilio no reportado a otro municipio dentro del mismo estado por sexo y edad, 2023**

Grupo Quinquenal	Estimación del indicador %	Intervalo de confianza (95%)		Precisión %	Error estándar %	Error cuadrático medio
		Límite inferior	Límite superior			
<b>Nacional</b>	1.78	1.43	2.12	0.35	0.18	3.12E-06
18-19	0.00	0.00	0.00	0.00	0.00	0.00E+00
20-24	0.00	0.00	0.00	0.00	0.00	0.00E+00
25-29	3.53	2.37	4.69	1.16	0.59	3.49E-05
30-34	2.72	1.33	4.12	1.39	0.71	5.03E-05
35-39	1.85	0.91	2.79	0.94	0.48	2.28E-05
40-44	1.91	1.00	2.83	0.92	0.47	2.19E-05
45-49	1.40	0.54	2.25	0.86	0.44	1.91E-05
50-54	1.40	0.59	2.20	0.80	0.41	1.68E-05
55-59	1.10	0.29	1.91	0.81	0.41	1.72E-05
60-64	0.97	0.13	1.81	0.84	0.43	1.85E-05
65-69	1.04	0.00	2.17	1.13	0.58	3.33E-05
70-74	0.18	0.00	0.46	0.28	0.14	1.98E-06
75-79	0.07	0.00	0.21	0.14	0.07	5.22E-07
80 y más	0.63	0.00	1.76	1.13	0.58	3.31E-05
<b>Hombres</b>	1.78	1.31	2.25	0.47	0.24	5.69E-06
18-19	0.00	0.00	0.00	0.00	0.00	0.00E+00
20-24	0.00	0.00	0.00	0.00	0.00	0.00E+00
25-29	2.87	1.47	4.27	1.40	0.71	5.08E-05
30-34	1.64	0.19	3.10	1.45	0.74	5.49E-05
35-39	2.67	0.90	4.44	1.77	0.90	8.18E-05
40-44	2.45	0.88	4.01	1.56	0.80	6.36E-05
45-49	0.99	0.00	2.01	1.01	0.52	2.65E-05
50-54	1.81	0.47	3.15	1.34	0.68	4.67E-05
55-59	1.11	0.00	2.43	1.33	0.68	4.57E-05
60-64	1.06	0.00	2.30	1.24	0.63	3.97E-05
65-69	1.32	0.00	3.21	1.89	0.96	9.29E-05
70-74	0.11	0.00	0.34	0.23	0.11	1.32E-06
75-79	0.00	0.00	0.00	0.00	0.00	0.00E+00
80 y más	1.37	0.00	3.77	2.40	1.22	1.50E-04
<b>Mujeres</b>	1.78	1.33	2.22	0.45	0.23	5.24E-06
18-19	0.00	0.00	0.00	0.00	0.00	0.00E+00
20-24	0.00	0.00	0.00	0.00	0.00	0.00E+00
25-29	4.19	2.46	5.91	1.73	0.88	7.76E-05
30-34	3.74	1.42	6.06	2.32	1.18	1.40E-04
35-39	1.17	0.30	2.05	0.87	0.44	1.98E-05
40-44	1.46	0.41	2.52	1.05	0.54	2.88E-05
45-49	1.75	0.41	3.10	1.34	0.69	4.70E-05
50-54	1.06	0.07	2.05	0.99	0.50	2.55E-05
55-59	1.09	0.09	2.10	1.01	0.51	2.64E-05
60-64	0.89	0.00	2.05	1.15	0.59	3.44E-05
65-69	0.79	0.00	2.13	1.34	0.68	4.68E-05
70-74	0.24	0.00	0.72	0.48	0.24	5.96E-06
75-79	0.12	0.00	0.37	0.24	0.12	1.54E-06
80 y más	0.00	0.00	0.00	0.00	0.00	0.00E+00

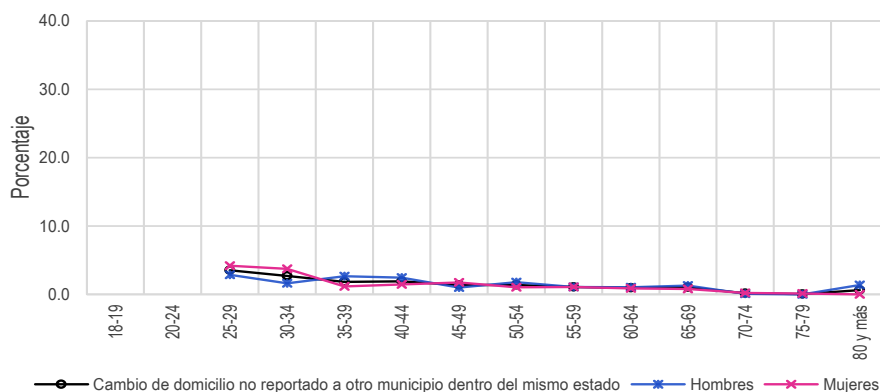



Resultados Nacionales  
Indicadores referidos a: Ciudadanos con Credenciales vigencia 2023

Cuadro 152. Cambio de domicilio no reportado a otro estado por sexo y edad, 2023

Grupo Quinquenal	Estimación del indicador %	Intervalo de confianza (95%)		Precisión %	Error estándar %	Error cuadrático medio
		Límite inferior	Límite superior			
Nacional	1.26	0.99	1.52	0.27	0.14	1.86E-06
18-19	0.00	0.00	0.00	0.00	0.00	0.00E+00
20-24	0.00	0.00	0.00	0.00	0.00	0.00E+00
25-29	1.73	1.00	2.46	0.73	0.37	1.38E-05
30-34	1.37	0.44	2.30	0.93	0.47	2.26E-05
35-39	1.34	0.50	2.19	0.84	0.43	1.85E-05
40-44	0.61	0.09	1.13	0.52	0.26	6.99E-06
45-49	1.86	0.90	2.82	0.96	0.49	2.40E-05
50-54	1.64	0.56	2.71	1.07	0.55	2.99E-05
55-59	1.06	0.15	1.96	0.90	0.46	2.13E-05
60-64	0.70	0.00	1.60	0.90	0.46	2.11E-05
65-69	1.11	0.00	2.29	1.18	0.60	3.61E-05
70-74	0.66	0.00	1.54	0.88	0.45	2.01E-05
75-79	1.03	0.00	2.67	1.65	0.84	7.05E-05
80 y más	0.53	0.00	1.58	1.05	0.53	2.84E-05
Hombres	1.23	0.84	1.61	0.38	0.20	3.81E-06
18-19	0.00	0.00	0.00	0.00	0.00	0.00E+00
20-24	0.00	0.00	0.00	0.00	0.00	0.00E+00
25-29	1.53	0.56	2.49	0.96	0.49	2.42E-05
30-34	1.45	0.05	2.84	1.40	0.71	5.06E-05
35-39	1.12	0.00	2.37	1.25	0.64	4.07E-05
40-44	0.98	0.00	1.99	1.01	0.52	2.65E-05
45-49	2.16	0.77	3.55	1.39	0.71	5.01E-05
50-54	1.23	0.00	2.46	1.23	0.63	3.96E-05
55-59	0.84	0.00	2.01	1.17	0.60	3.56E-05
60-64	0.05	0.00	0.15	0.10	0.05	2.74E-07
65-69	2.02	0.00	4.47	2.46	1.25	1.57E-04
70-74	0.14	0.00	0.40	0.27	0.14	1.86E-06
75-79	0.00	0.00	0.00	0.00	0.00	0.00E+00
80 y más	1.15	0.00	3.40	2.25	1.14	1.31E-04
Mujeres	1.28	0.90	1.66	0.38	0.19	3.78E-06
18-19	0.00	0.00	0.00	0.00	0.00	0.00E+00
20-24	0.00	0.00	0.00	0.00	0.00	0.00E+00
25-29	1.92	0.84	3.00	1.08	0.55	3.03E-05
30-34	1.29	0.04	2.54	1.25	0.64	4.07E-05
35-39	1.53	0.38	2.67	1.15	0.59	3.43E-05
40-44	0.29	0.00	0.72	0.43	0.22	4.81E-06
45-49	1.59	0.26	2.93	1.33	0.68	4.63E-05
50-54	1.96	0.30	3.62	1.66	0.85	7.14E-05
55-59	1.24	0.00	2.57	1.33	0.68	4.62E-05
60-64	1.22	0.00	2.83	1.61	0.82	6.75E-05
65-69	0.32	0.00	0.78	0.46	0.24	5.54E-06
70-74	1.13	0.00	2.76	1.63	0.83	6.93E-05
75-79	1.76	0.00	4.57	2.81	1.43	2.05E-04
80 y más	0.00	0.00	0.00	0.00	0.00	0.00E+00

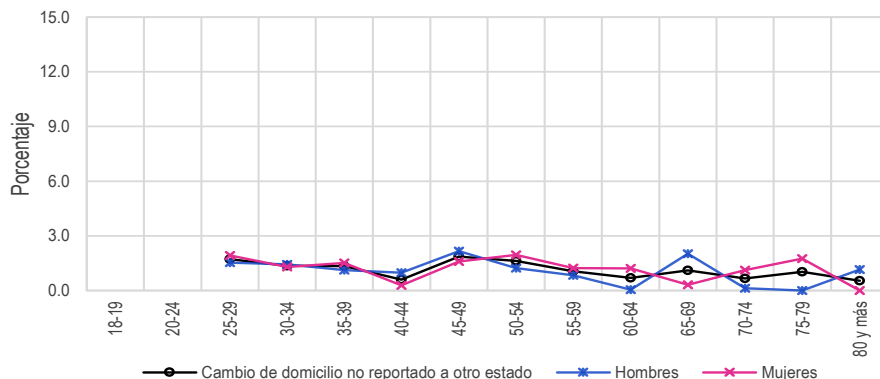

Cuadro 153. Cambio de domicilio no reportado a otro país por sexo y edad, 2023

Grupo Quinquenal	Estimación del indicador %	Intervalo de confianza (95%)		Precisión %	Error estándar %	Error cuadrático medio
		Límite inferior	Límite superior			
Nacional	1.69	1.35	2.03	0.34	0.17	3.01E-06
18-19	0.00	0.00	0.00	0.00	0.00	0.00E+00
20-24	0.00	0.00	0.00	0.00	0.00	0.00E+00
25-29	3.57	2.30	4.85	1.28	0.65	4.24E-05
30-34	3.07	1.57	4.57	1.50	0.76	5.84E-05
35-39	1.42	0.60	2.23	0.82	0.42	1.74E-05
40-44	1.50	0.65	2.35	0.85	0.43	1.87E-05
45-49	1.61	0.72	2.50	0.89	0.45	2.06E-05
50-54	0.59	0.00	1.23	0.63	0.32	1.04E-05
55-59	0.77	0.26	1.28	0.51	0.26	6.79E-06
60-64	0.88	0.00	1.91	1.03	0.53	2.76E-05
65-69	0.84	0.00	1.92	1.08	0.55	3.05E-05
70-74	0.95	0.00	2.36	1.41	0.72	5.17E-05
75-79	0.55	0.00	1.22	0.67	0.34	1.17E-05
80 y más	1.20	0.00	2.56	1.36	0.69	4.81E-05
Hombres	2.10	1.54	2.65	0.55	0.28	7.95E-06
18-19	0.00	0.00	0.00	0.00	0.00	0.00E+00
20-24	0.00	0.00	0.00	0.00	0.00	0.00E+00
25-29	4.34	2.23	6.46	2.12	1.08	1.17E-04
30-34	4.43	1.82	7.03	2.61	1.33	1.77E-04
35-39	2.11	0.83	3.38	1.28	0.65	4.25E-05
40-44	2.14	0.63	3.64	1.50	0.77	5.88E-05
45-49	2.00	0.48	3.52	1.52	0.78	6.01E-05
50-54	0.77	0.00	1.69	0.92	0.47	2.19E-05
55-59	0.63	0.03	1.23	0.60	0.31	9.34E-06
60-64	1.00	0.00	2.34	1.34	0.68	4.64E-05
65-69	1.03	0.00	3.03	2.00	1.02	1.04E-04
70-74	0.00	0.00	0.00	0.00	0.00	0.00E+00
75-79	0.00	0.00	0.00	0.00	0.00	0.00E+00
80 y más	0.00	0.00	0.00	0.00	0.00	0.00E+00
Mujeres	1.33	0.94	1.72	0.39	0.20	3.94E-06
18-19	0.00	0.00	0.00	0.00	0.00	0.00E+00
20-24	0.00	0.00	0.00	0.00	0.00	0.00E+00
25-29	2.82	1.36	4.27	1.45	0.74	5.50E-05
30-34	1.80	0.28	3.32	1.52	0.77	5.99E-05
35-39	0.85	0.00	1.90	1.05	0.54	2.88E-05
40-44	0.96	0.05	1.87	0.91	0.46	2.16E-05
45-49	1.26	0.27	2.25	0.99	0.51	2.56E-05
50-54	0.45	0.00	1.33	0.88	0.45	2.00E-05
55-59	0.88	0.10	1.66	0.78	0.40	1.60E-05
60-64	0.78	0.00	2.30	1.52	0.77	5.99E-05
65-69	0.67	0.00	1.69	1.02	0.52	2.69E-05
70-74	1.79	0.00	4.42	2.63	1.34	1.80E-04
75-79	0.94	0.00	2.09	1.15	0.59	3.43E-05
80 y más	2.24	0.00	4.76	2.52	1.29	1.65E-04

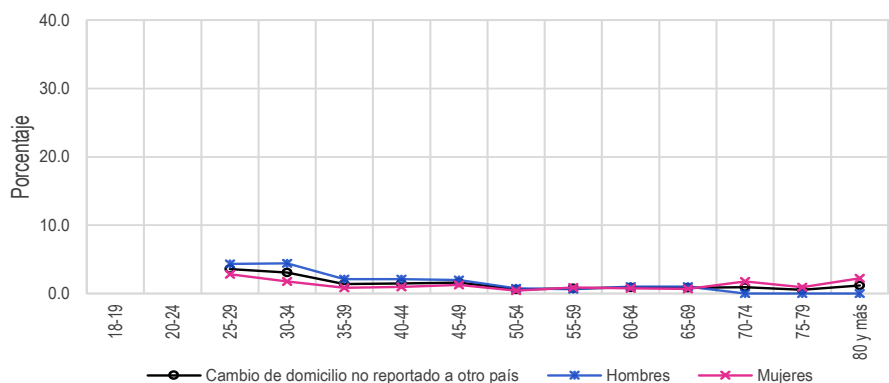

Resultados Nacionales  
Indicadores referidos a: Ciudadanos con Credenciales vigencia 2023

Cuadro 154. Destino del cambio no especificado por sexo y edad, 2023

Grupo Quinquenal	Estimación del indicador %	Intervalo de confianza (95%)		Precisión %	Error estándar %	Error cuadrático medio
		Límite inferior	Límite superior			
Nacional	6.24	5.63	6.85	0.61	0.31	9.66E-06
18-19	0.00	0.00	0.00	0.00	0.00	0.00E+00
20-24	0.00	0.00	0.00	0.00	0.00	0.00E+00
25-29	6.15	4.71	7.60	1.45	0.74	5.45E-05
30-34	9.56	7.19	11.93	2.37	1.21	1.46E-04
35-39	10.22	7.90	12.54	2.32	1.18	1.40E-04
40-44	6.53	4.96	8.11	1.57	0.80	6.42E-05
45-49	6.63	4.89	8.36	1.74	0.89	7.85E-05
50-54	6.27	4.45	8.09	1.82	0.93	8.58E-05
55-59	3.62	2.33	4.91	1.29	0.66	4.34E-05
60-64	4.93	2.74	7.12	2.19	1.12	1.25E-04
65-69	5.90	3.02	8.78	2.88	1.47	2.15E-04
70-74	3.60	1.26	5.95	2.34	1.20	1.43E-04
75-79	2.09	0.15	4.03	1.94	0.99	9.79E-05
80 y más	1.66	0.37	2.95	1.29	0.66	4.33E-05
Hombres	6.62	5.73	7.51	0.89	0.45	2.06E-05
18-19	0.00	0.00	0.00	0.00	0.00	0.00E+00
20-24	0.00	0.00	0.00	0.00	0.00	0.00E+00
25-29	6.31	4.30	8.31	2.00	1.02	1.04E-04
30-34	9.38	6.00	12.77	3.38	1.72	2.97E-04
35-39	11.94	8.25	15.64	3.69	1.88	3.55E-04
40-44	6.95	4.65	9.25	2.30	1.17	1.37E-04
45-49	5.63	3.32	7.95	2.32	1.18	1.39E-04
50-54	5.92	3.54	8.31	2.38	1.21	1.48E-04
55-59	5.73	3.22	8.24	2.51	1.28	1.64E-04
60-64	7.52	3.53	11.51	3.99	2.03	4.13E-04
65-69	5.32	1.38	9.26	3.94	2.01	4.03E-04
70-74	3.48	0.22	6.75	3.27	1.67	2.77E-04
75-79	1.76	0.00	5.17	3.41	1.74	3.02E-04
80 y más	1.14	0.00	2.63	1.49	0.76	5.74E-05
Mujeres	5.92	5.11	6.72	0.81	0.41	1.69E-05
18-19	0.00	0.00	0.00	0.00	0.00	0.00E+00
20-24	0.00	0.00	0.00	0.00	0.00	0.00E+00
25-29	6.00	4.18	7.83	1.82	0.93	8.65E-05
30-34	9.72	6.39	13.05	3.33	1.70	2.88E-04
35-39	8.81	5.95	11.66	2.86	1.46	2.12E-04
40-44	6.18	4.00	8.37	2.18	1.11	1.24E-04
45-49	7.51	4.92	10.10	2.59	1.32	1.74E-04
50-54	6.54	3.88	9.21	2.66	1.36	1.84E-04
55-59	1.94	0.76	3.12	1.18	0.60	3.64E-05
60-64	2.84	0.66	5.02	2.18	1.11	1.24E-04
65-69	6.41	2.20	10.62	4.21	2.15	4.61E-04
70-74	3.71	0.39	7.03	3.32	1.69	2.87E-04
75-79	2.33	0.07	4.59	2.26	1.15	1.33E-04
80 y más	2.10	0.07	4.13	2.03	1.04	1.07E-04

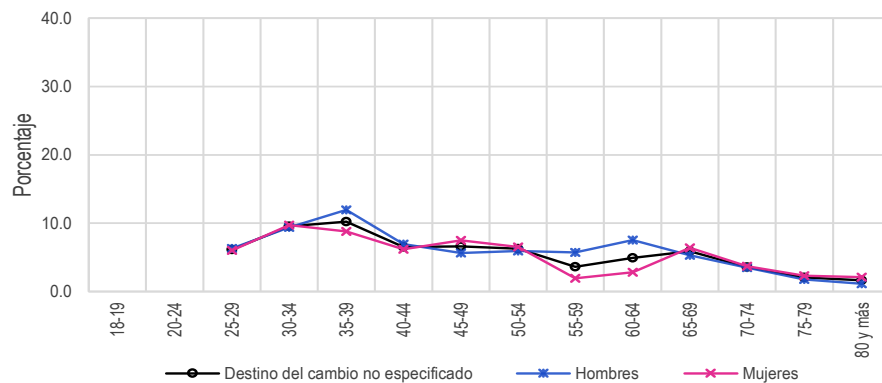

Cuadro 155. Fallecidos con registro electoral por sexo y edad, 2023

Grupo Quinquenal	Estimación del indicador %	Intervalo de confianza (95%)		Precisión %	Error estándar %	Error cuadrático medio
		Límite inferior	Límite superior			
Nacional	1.25	0.99	1.51	0.26	0.13	1.77E-06
18-19	0.00	0.00	0.00	0.00	0.00	0.00E+00
20-24	0.00	0.00	0.00	0.00	0.00	0.00E+00
25-29	0.31	0.02	0.60	0.29	0.15	2.16E-06
30-34	0.34	0.00	0.85	0.51	0.26	6.78E-06
35-39	0.05	0.00	0.11	0.07	0.03	1.14E-07
40-44	0.30	0.00	0.67	0.37	0.19	3.49E-06
45-49	0.60	0.04	1.15	0.56	0.28	8.07E-06
50-54	0.52	0.06	0.98	0.46	0.24	5.59E-06
55-59	0.84	0.16	1.52	0.68	0.35	1.21E-05
60-64	1.25	0.23	2.27	1.02	0.52	2.71E-05
65-69	1.76	0.48	3.04	1.28	0.65	4.26E-05
70-74	2.86	0.65	5.06	2.20	1.12	1.26E-04
75-79	4.52	1.88	7.16	2.64	1.35	1.81E-04
80 y más	12.76	8.47	17.05	4.29	2.19	4.78E-04
Hombres	1.54	1.10	1.97	0.44	0.22	4.97E-06
18-19	0.00	0.00	0.00	0.00	0.00	0.00E+00
20-24	0.00	0.00	0.00	0.00	0.00	0.00E+00
25-29	0.40	0.00	0.90	0.51	0.26	6.67E-06
30-34	0.71	0.00	1.76	1.05	0.53	2.86E-05
35-39	0.07	0.00	0.19	0.13	0.07	4.30E-07
40-44	0.40	0.00	1.02	0.62	0.31	9.87E-06
45-49	1.06	0.00	2.21	1.15	0.59	3.45E-05
50-54	0.84	0.02	1.65	0.81	0.41	1.72E-05
55-59	1.10	0.00	2.40	1.30	0.66	4.41E-05
60-64	1.10	0.00	2.41	1.31	0.67	4.48E-05
65-69	2.83	0.37	5.30	2.47	1.26	1.58E-04
70-74	4.74	0.34	9.14	4.40	2.24	5.03E-04
75-79	6.80	1.61	11.99	5.19	2.65	7.01E-04
80 y más	11.49	5.34	17.64	6.15	3.14	9.84E-04
Mujeres	1.01	0.69	1.32	0.32	0.16	2.59E-06
18-19	0.00	0.00	0.00	0.00	0.00	0.00E+00
20-24	0.00	0.00	0.00	0.00	0.00	0.00E+00
25-29	0.22	0.00	0.51	0.29	0.15	2.12E-06
30-34	0.00	0.00	0.00	0.00	0.00	0.00E+00
35-39	0.03	0.00	0.09	0.06	0.03	8.64E-08
40-44	0.22	0.00	0.65	0.43	0.22	4.78E-06
45-49	0.18	0.00	0.41	0.23	0.12	1.33E-06
50-54	0.27	0.00	0.79	0.52	0.27	7.06E-06
55-59	0.63	0.00	1.28	0.65	0.33	1.10E-05
60-64	1.38	0.00	2.88	1.51	0.77	5.91E-05
65-69	0.81	0.00	1.82	1.00	0.51	2.61E-05
70-74	1.20	0.00	2.58	1.38	0.70	4.93E-05
75-79	2.89	0.35	5.43	2.54	1.29	1.68E-04
80 y más	13.86	7.92	19.81	5.94	3.03	9.18E-04

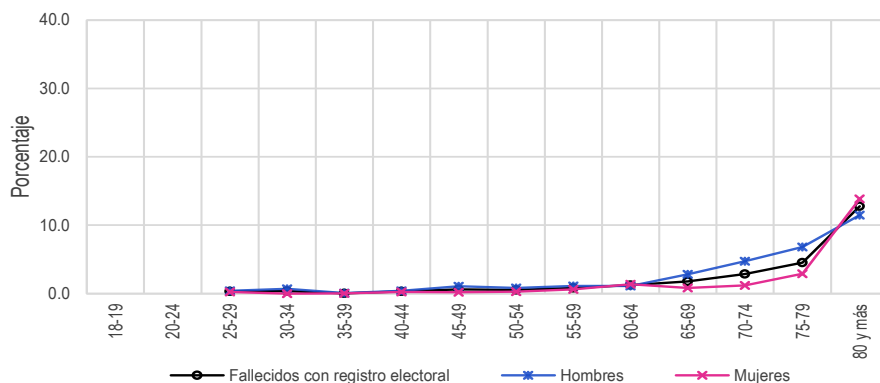

Resultados Nacionales

Indicadores referidos a: Ciudadanos con Credenciales vigencia 2023

Cuadro 156. Ciudadanos no reconocidos con registro electoral por sexo y edad, 2023

Grupo Quinquenal	Estimación del indicador %	Intervalo de confianza (95%)		Precisión %	Error estándar %	Error cuadrático medio
		Límite inferior	Límite superior			
Nacional	5.15	4.57	5.74	0.59	0.30	8.94E-06
18-19	0.00	0.00	0.00	0.00	0.00	0.00E+00
20-24	0.00	0.00	0.00	0.00	0.00	0.00E+00
25-29	6.08	4.68	7.49	1.41	0.72	5.14E-05
30-34	6.96	4.98	8.94	1.98	1.01	1.02E-04
35-39	6.24	4.39	8.09	1.85	0.94	8.88E-05
40-44	5.78	4.19	7.36	1.59	0.81	6.53E-05
45-49	6.68	4.85	8.51	1.83	0.93	8.72E-05
50-54	3.93	2.53	5.32	1.39	0.71	5.06E-05
55-59	4.86	3.09	6.64	1.77	0.90	8.19E-05
60-64	3.65	1.92	5.38	1.73	0.88	7.81E-05
65-69	2.57	0.95	4.19	1.62	0.83	6.84E-05
70-74	3.54	1.25	5.82	2.29	1.17	1.36E-04
75-79	2.03	0.35	3.70	1.67	0.85	7.28E-05
80 y más	2.01	0.48	3.55	1.54	0.78	6.14E-05
Hombres	5.61	4.77	6.45	0.84	0.43	1.83E-05
18-19	0.00	0.00	0.00	0.00	0.00	0.00E+00
20-24	0.00	0.00	0.00	0.00	0.00	0.00E+00
25-29	6.04	4.06	8.03	1.98	1.01	1.02E-04
30-34	8.12	4.92	11.32	3.20	1.63	2.66E-04
35-39	6.46	3.90	9.01	2.55	1.30	1.69E-04
40-44	6.28	3.95	8.61	2.33	1.19	1.41E-04
45-49	7.49	4.69	10.29	2.80	1.43	2.04E-04
50-54	3.93	1.98	5.88	1.95	1.00	9.91E-05
55-59	5.77	2.89	8.64	2.87	1.47	2.15E-04
60-64	3.92	1.41	6.43	2.51	1.28	1.63E-04
65-69	1.65	0.00	3.42	1.77	0.90	8.15E-05
70-74	4.45	0.47	8.43	3.98	2.03	4.11E-04
75-79	2.71	0.00	5.88	3.17	1.61	2.60E-04
80 y más	3.21	0.21	6.21	3.00	1.53	2.34E-04
Mujeres	4.76	4.01	5.51	0.75	0.38	1.45E-05
18-19	0.00	0.00	0.00	0.00	0.00	0.00E+00
20-24	0.00	0.00	0.00	0.00	0.00	0.00E+00
25-29	6.12	4.08	8.16	2.04	1.04	1.08E-04
30-34	5.86	3.37	8.35	2.49	1.27	1.61E-04
35-39	6.06	3.71	8.41	2.35	1.20	1.44E-04
40-44	5.35	3.22	7.49	2.13	1.09	1.18E-04
45-49	5.95	3.60	8.30	2.35	1.20	1.43E-04
50-54	3.93	1.97	5.89	1.96	1.00	1.00E-04
55-59	4.13	1.83	6.44	2.30	1.18	1.38E-04
60-64	3.43	1.04	5.82	2.39	1.22	1.48E-04
65-69	3.37	0.76	5.97	2.61	1.33	1.76E-04
70-74	2.72	0.15	5.29	2.57	1.31	1.72E-04
75-79	1.53	0.00	3.26	1.73	0.88	7.79E-05
80 y más	0.97	0.00	2.17	1.20	0.61	3.74E-05

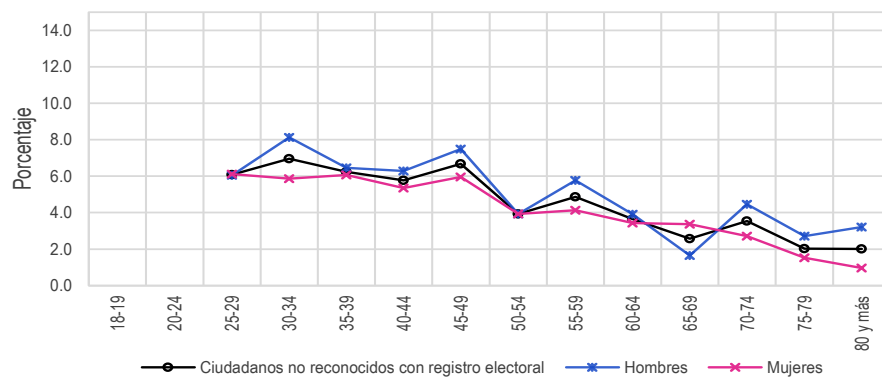

Cuadro 157. Domicilios no localizados de los ciudadanos con registro electoral por sexo y edad, 2023

Grupo Quinquenal	Estimación del indicador %	Intervalo de confianza (95%)		Precisión %	Error estándar %	Error cuadrático medio
		Límite inferior	Límite superior			
Nacional	0.72	0.50	0.94	0.22	0.11	1.27E-06
18-19	0.00	0.00	0.00	0.00	0.00	0.00E+00
20-24	0.00	0.00	0.00	0.00	0.00	0.00E+00
25-29	0.91	0.39	1.42	0.51	0.26	6.81E-06
30-34	0.95	0.10	1.79	0.84	0.43	1.84E-05
35-39	0.70	0.14	1.25	0.55	0.28	7.96E-06
40-44	0.76	0.18	1.34	0.58	0.30	8.77E-06
45-49	0.75	0.17	1.34	0.58	0.30	8.86E-06
50-54	0.42	0.00	0.84	0.42	0.22	4.65E-06
55-59	0.81	0.20	1.41	0.60	0.31	9.45E-06
60-64	0.28	0.00	0.61	0.33	0.17	2.82E-06
65-69	0.34	0.00	0.87	0.52	0.27	7.04E-06
70-74	2.10	0.17	4.04	1.93	0.99	9.72E-05
75-79	0.33	0.00	0.98	0.65	0.33	1.10E-05
80 y más	0.00	0.00	0.00	0.00	0.00	0.00E+00
Hombres	0.77	0.46	1.07	0.30	0.16	2.42E-06
18-19	0.00	0.00	0.00	0.00	0.00	0.00E+00
20-24	0.00	0.00	0.00	0.00	0.00	0.00E+00
25-29	0.70	0.09	1.31	0.61	0.31	9.72E-06
30-34	1.37	0.00	2.83	1.46	0.74	5.52E-05
35-39	0.44	0.00	1.03	0.59	0.30	9.06E-06
40-44	0.56	0.00	1.16	0.60	0.31	9.40E-06
45-49	0.96	0.00	1.91	0.95	0.48	2.35E-05
50-54	0.54	0.00	1.10	0.56	0.28	8.07E-06
55-59	0.83	0.07	1.58	0.76	0.39	1.49E-05
60-64	0.45	0.00	1.09	0.65	0.33	1.08E-05
65-69	0.05	0.00	0.14	0.09	0.05	2.10E-07
70-74	3.29	0.00	7.04	3.76	1.91	3.67E-04
75-79	0.78	0.00	2.32	1.54	0.78	6.13E-05
80 y más	0.00	0.00	0.00	0.00	0.00	0.00E+00
Mujeres	0.67	0.41	0.94	0.26	0.13	1.79E-06
18-19	0.00	0.00	0.00	0.00	0.00	0.00E+00
20-24	0.00	0.00	0.00	0.00	0.00	0.00E+00
25-29	1.11	0.29	1.94	0.83	0.42	1.77E-05
30-34	0.54	0.00	1.41	0.88	0.45	1.99E-05
35-39	0.90	0.07	1.74	0.83	0.42	1.80E-05
40-44	0.93	0.00	1.87	0.94	0.48	2.29E-05
45-49	0.57	0.00	1.29	0.72	0.37	1.34E-05
50-54	0.32	0.00	0.93	0.62	0.31	9.92E-06
55-59	0.79	0.00	1.69	0.90	0.46	2.11E-05
60-64	0.15	0.00	0.43	0.29	0.15	2.14E-06
65-69	0.60	0.00	1.57	0.97	0.49	2.44E-05
70-74	1.04	0.00	2.49	1.45	0.74	5.48E-05
75-79	0.00	0.00	0.00	0.00	0.00	0.00E+00
80 y más	0.00	0.00	0.00	0.00	0.00	0.00E+00

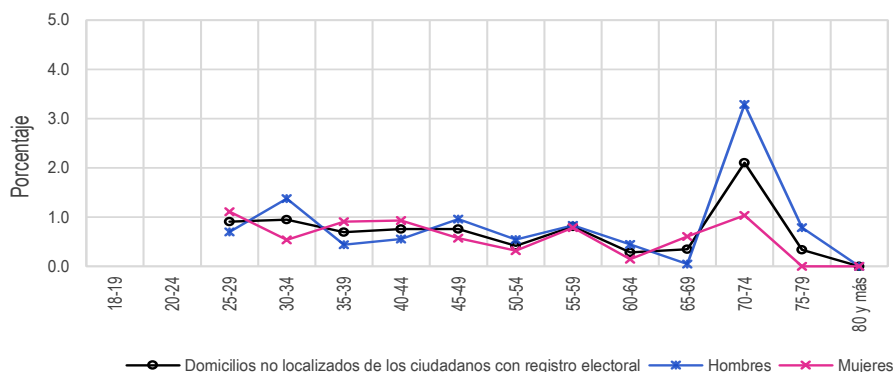

5.4.5. Resultados por entidad federativa

Cuadro 158. Residentes en la sección de registro por entidad federativa, 2023

Entidad federativa	Estimación del indicador %	Intervalo de confianza (95%)		Precisión %	Error estándar %	Error cuadrático medio
		Límite inferior	Límite superior			
Nacional	85.13	84.15	86.10	0.97	0.50	2.46E-05
1 Aguascalientes	80.71	74.37	87.06	6.34	3.23	1.05E-03
2 Baja California	79.78	74.68	84.88	5.10	2.60	6.76E-04
3 Baja California Sur	78.35	72.12	84.59	6.23	3.18	1.01E-03
4 Campeche	78.50	72.05	84.95	6.45	3.29	1.08E-03
5 Coahuila	81.25	76.20	86.29	5.04	2.57	6.62E-04
6 Colima	80.98	76.34	85.61	4.64	2.36	5.59E-04
7 Chiapas	88.42	83.63	93.21	4.79	2.44	5.97E-04
8 Chihuahua	79.19	74.25	84.14	4.95	2.52	6.37E-04
9 Ciudad de México	89.71	86.39	93.03	3.32	1.69	2.86E-04
10 Durango	84.23	80.33	88.13	3.90	1.99	3.96E-04
11 Guanajuato	87.53	83.93	91.13	3.60	1.84	3.37E-04
12 Guerrero	82.07	76.51	87.64	5.56	2.84	8.04E-04
13 Hidalgo	88.46	84.04	92.88	4.42	2.25	5.08E-04
14 Jalisco	82.46	77.98	86.93	4.48	2.28	5.21E-04
15 México	87.06	84.27	89.84	2.78	1.42	2.01E-04
16 Michoacán	79.45	72.53	86.37	6.92	3.53	1.25E-03
17 Morelos	87.37	81.58	93.15	5.78	2.95	8.70E-04
18 Nayarit	83.92	79.33	88.50	4.58	2.34	5.46E-04
19 Nuevo León	84.80	79.88	89.73	4.92	2.51	6.30E-04
20 Oaxaca	90.17	86.30	94.05	3.88	1.98	3.91E-04
21 Puebla	82.54	77.81	87.28	4.73	2.41	5.83E-04
22 Querétaro	89.91	85.56	94.26	4.35	2.22	4.92E-04
23 Quintana Roo	78.53	71.46	85.59	7.06	3.60	1.30E-03
24 San Luis Potosí	84.18	79.35	89.02	4.83	2.46	6.07E-04
25 Sinaloa	84.47	80.33	88.61	4.14	2.11	4.46E-04
26 Sonora	78.73	72.68	84.79	6.05	3.09	9.52E-04
27 Tabasco	87.88	82.73	93.04	5.16	2.63	6.91E-04
28 Tamaulipas	81.74	75.71	87.77	6.03	3.07	9.45E-04
29 Tlaxcala	92.87	89.39	96.34	3.48	1.77	3.14E-04
30 Veracruz	86.94	82.32	91.56	4.62	2.35	5.54E-04
31 Yucatán	90.07	85.83	94.31	4.24	2.16	4.67E-04
32 Zacatecas	88.04	83.45	92.63	4.59	2.34	5.48E-04

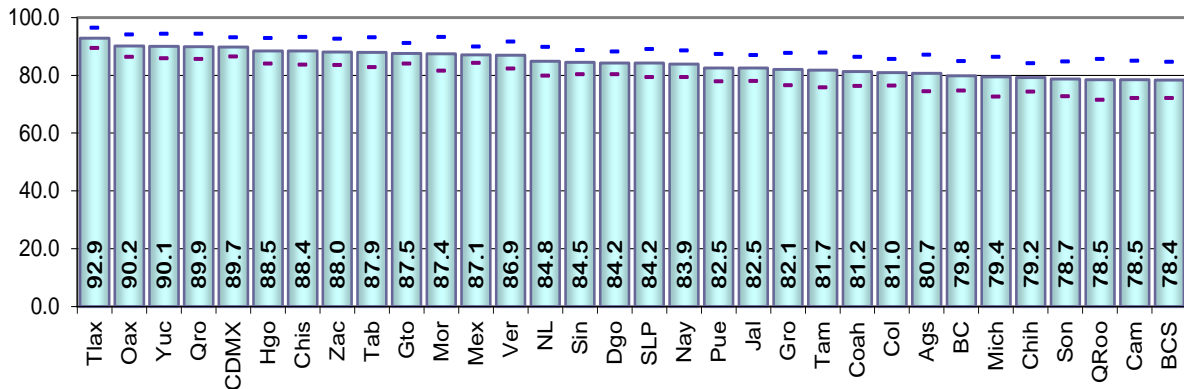

Cuadro 159. Residentes en el domicilio de registro por entidad federativa, 2023

Entidad federativa	Estimación del indicador %	Intervalo de confianza (95%)		Precisión %	Error estándar %	Error cuadrático medio
		Límite inferior	Límite superior			
Nacional	75.72	74.58	76.87	1.14	0.58	3.39E-05
1 Aguascalientes	71.57	65.39	77.75	6.18	3.15	9.93E-04
2 Baja California	58.26	52.49	64.02	5.76	2.94	8.64E-04
3 Baja California Sur	68.22	60.36	76.09	7.86	4.01	1.61E-03
4 Campeche	72.17	65.11	79.23	7.06	3.60	1.29E-03
5 Coahuila	69.49	63.44	75.54	6.05	3.09	9.52E-04
6 Colima	67.19	61.23	73.14	5.95	3.04	9.22E-04
7 Chiapas	81.01	75.65	86.37	5.36	2.73	7.47E-04
8 Chihuahua	72.77	67.12	78.42	5.65	2.88	8.30E-04
9 Ciudad de México	77.66	72.50	82.82	5.16	2.63	6.93E-04
10 Durango	76.20	71.12	81.29	5.09	2.59	6.73E-04
11 Guanajuato	81.13	77.16	85.10	3.97	2.02	4.09E-04
12 Guerrero	76.74	70.95	82.53	5.79	2.95	8.72E-04
13 Hidalgo	80.61	75.18	86.05	5.44	2.77	7.68E-04
14 Jalisco	71.19	66.52	75.86	4.67	2.38	5.67E-04
15 México	76.34	72.98	79.69	3.36	1.71	2.93E-04
16 Michoacán	73.67	66.36	80.99	7.32	3.73	1.39E-03
17 Morelos	76.01	69.47	82.54	6.53	3.33	1.11E-03
18 Nayarit	75.81	69.96	81.65	5.84	2.98	8.87E-04
19 Nuevo León	73.89	68.42	79.35	5.47	2.79	7.77E-04
20 Oaxaca	85.66	81.32	89.99	4.33	2.21	4.88E-04
21 Puebla	74.60	69.13	80.07	5.47	2.79	7.78E-04
22 Querétaro	81.25	75.67	86.82	5.58	2.84	8.09E-04
23 Quintana Roo	54.06	45.70	62.42	8.36	4.26	1.82E-03
24 San Luis Potosí	77.02	71.31	82.72	5.70	2.91	8.45E-04
25 Sinaloa	76.50	70.93	82.06	5.57	2.84	8.06E-04
26 Sonora	70.52	64.08	76.97	6.45	3.29	1.08E-03
27 Tabasco	81.65	75.25	88.05	6.40	3.27	1.07E-03
28 Tamaulipas	72.34	65.57	79.10	6.77	3.45	1.19E-03
29 Tlaxcala	87.84	83.48	92.21	4.36	2.23	4.95E-04
30 Veracruz	79.56	74.09	85.03	5.47	2.79	7.78E-04
31 Yucatán	83.78	78.93	88.62	4.84	2.47	6.10E-04
32 Zacatecas	79.76	74.06	85.46	5.70	2.91	8.46E-04

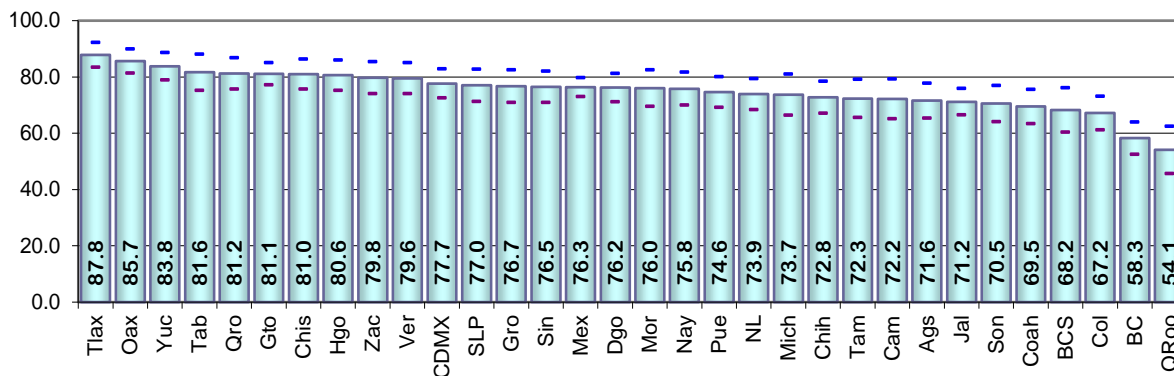



Resultados por entidad federativa  
Indicadores referidos a: Ciudadanos con Credenciales vigencia 2023

Cuadro 160. Cambio de domicilio no reportado por entidad federativa, 2023

Entidad federativa	Estimación del indicador %	Intervalo de confianza (95%)		Precisión %	Error estándar %	Error cuadrático medio
		Límite inferior	Límite superior			
Nacional	17.81	16.81	18.82	1.00	0.51	2.61E-05
1 Aguascalientes	22.38	17.07	27.70	5.32	2.71	7.36E-04
2 Baja California	29.45	24.01	34.90	5.45	2.78	7.71E-04
3 Baja California Sur	22.06	16.19	27.93	5.87	2.99	8.95E-04
4 Campeche	20.33	14.47	26.19	5.86	2.99	8.92E-04
5 Coahuila	21.15	15.75	26.55	5.40	2.76	7.59E-04
6 Colima	22.49	17.65	27.34	4.85	2.47	6.11E-04
7 Chiapas	14.87	9.94	19.80	4.93	2.52	6.33E-04
8 Chihuahua	21.41	15.96	26.87	5.45	2.78	7.73E-04
9 Ciudad de México	13.70	10.13	17.26	3.56	1.82	3.30E-04
10 Durango	16.99	12.99	21.00	4.00	2.04	4.17E-04
11 Guanajuato	13.77	10.12	17.43	3.66	1.86	3.48E-04
12 Guerrero	14.72	10.28	19.16	4.44	2.27	5.13E-04
13 Hidalgo	15.01	10.46	19.55	4.54	2.32	5.37E-04
14 Jalisco	18.57	14.20	22.93	4.36	2.22	4.95E-04
15 México	18.96	15.83	22.08	3.12	1.59	2.54E-04
16 Michoacán	20.49	13.36	27.61	7.12	3.63	1.32E-03
17 Morelos	18.52	12.81	24.23	5.71	2.91	8.48E-04
18 Nayarit	16.88	12.09	21.67	4.79	2.44	5.97E-04
19 Nuevo León	18.62	14.39	22.85	4.23	2.16	4.65E-04
20 Oaxaca	10.25	6.35	14.15	3.90	1.99	3.96E-04
21 Puebla	19.34	14.58	24.10	4.76	2.43	5.89E-04
22 Querétaro	12.37	7.94	16.79	4.42	2.25	5.08E-04
23 Quintana Roo	26.86	19.97	33.75	6.89	3.51	1.23E-03
24 San Luis Potosí	14.34	9.62	19.07	4.72	2.41	5.80E-04
25 Sinaloa	19.42	13.87	24.97	5.55	2.83	8.01E-04
26 Sonora	24.84	18.75	30.94	6.10	3.11	9.66E-04
27 Tabasco	16.09	10.30	21.87	5.78	2.95	8.70E-04
28 Tamaulipas	19.53	14.05	25.02	5.49	2.80	7.83E-04
29 Tlaxcala	10.70	6.99	14.42	3.71	1.89	3.58E-04
30 Veracruz	16.95	11.95	21.95	5.00	2.55	6.50E-04
31 Yucatán	14.81	10.18	19.44	4.63	2.36	5.58E-04
32 Zacatecas	14.02	9.64	18.39	4.38	2.23	4.98E-04

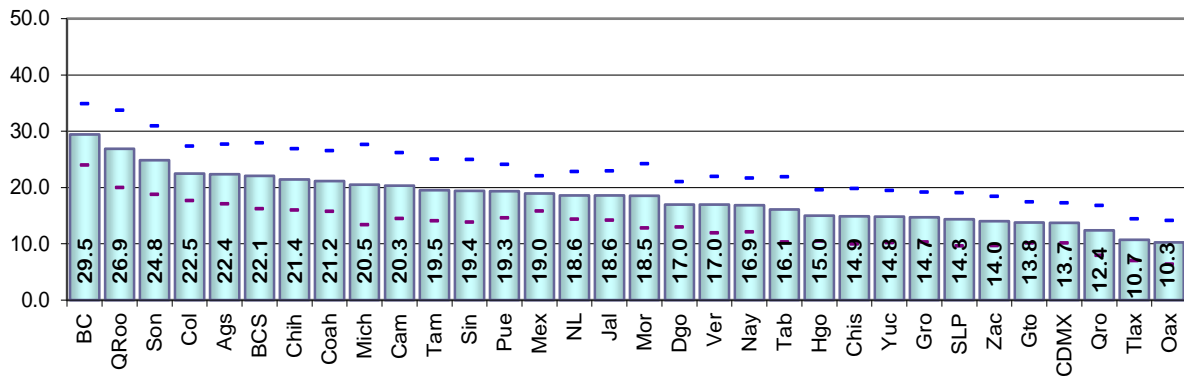

Cuadro 161. Cambio de domicilio no reportado al mismo municipio por entidad federativa, 2023

Entidad federativa	Estimación del indicador %	Intervalo de confianza (95%)		Precisión %	Error estándar %	Error cuadrático medio
		Límite inferior	Límite superior			
Nacional	6.85	6.21	7.49	0.64	0.33	1.08E-05
1 Aguascalientes	12.68	7.39	17.98	5.29	2.70	7.29E-04
2 Baja California	9.54	5.77	13.31	3.77	1.92	3.69E-04
3 Baja California Sur	12.58	8.18	16.99	4.40	2.25	5.04E-04
4 Campeche	10.66	6.09	15.24	4.57	2.33	5.44E-04
5 Coahuila	9.84	5.92	13.75	3.92	2.00	3.99E-04
6 Colima	7.85	4.93	10.76	2.92	1.49	2.21E-04
7 Chiapas	7.43	3.34	11.52	4.09	2.08	4.35E-04
8 Chihuahua	10.94	7.11	14.76	3.82	1.95	3.80E-04
9 Ciudad de México	2.47	0.95	3.99	1.52	0.78	6.02E-05
10 Durango	7.41	4.57	10.25	2.84	1.45	2.09E-04
11 Guanajuato	6.79	4.13	9.44	2.65	1.35	1.83E-04
12 Guerrero	3.55	1.44	5.67	2.11	1.08	1.16E-04
13 Hidalgo	4.75	1.57	7.92	3.17	1.62	2.61E-04
14 Jalisco	7.68	4.71	10.64	2.96	1.51	2.28E-04
15 México	5.88	4.02	7.73	1.86	0.95	8.97E-05
16 Michoacán	10.19	5.37	15.00	4.82	2.46	6.03E-04
17 Morelos	4.07	1.57	6.57	2.50	1.28	1.63E-04
18 Nayarit	6.74	3.62	9.85	3.11	1.59	2.52E-04
19 Nuevo León	4.67	1.64	7.70	3.03	1.55	2.39E-04
20 Oaxaca	3.44	0.89	5.99	2.55	1.30	1.70E-04
21 Puebla	8.87	4.94	12.81	3.93	2.01	4.02E-04
22 Querétaro	3.75	1.62	5.88	2.13	1.09	1.18E-04
23 Quintana Roo	11.79	7.27	16.31	4.52	2.30	5.31E-04
24 San Luis Potosí	5.26	2.10	8.43	3.16	1.61	2.60E-04
25 Sinaloa	10.12	6.78	13.46	3.34	1.70	2.90E-04
26 Sonora	13.79	8.97	18.60	4.82	2.46	6.03E-04
27 Tabasco	6.12	3.22	9.01	2.90	1.48	2.18E-04
28 Tamaulipas	9.18	4.91	13.45	4.27	2.18	4.73E-04
29 Tlaxcala	2.98	1.05	4.90	1.92	0.98	9.63E-05
30 Veracruz	6.42	3.81	9.04	2.61	1.33	1.78E-04
31 Yucatán	7.38	4.14	10.63	3.24	1.65	2.73E-04
32 Zacatecas	5.00	2.53	7.48	2.47	1.26	1.59E-04

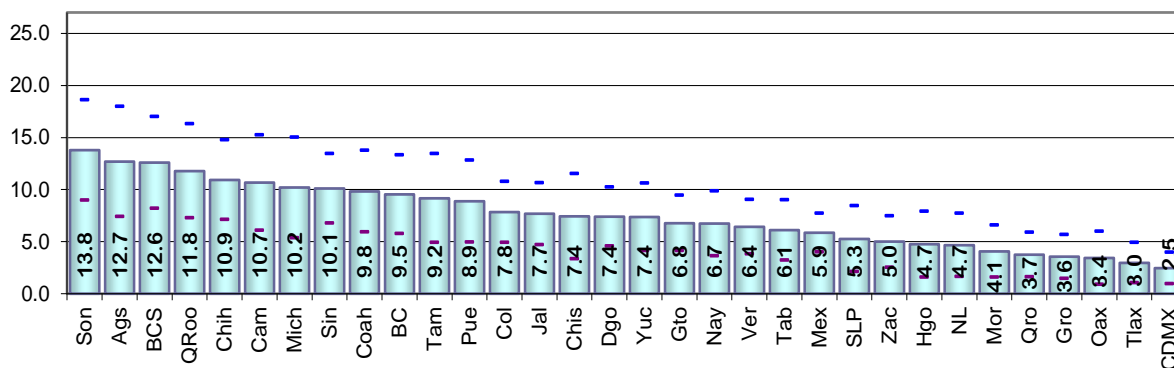

Resultados por entidad federativa  
Indicadores referidos a: Ciudadanos con Credenciales vigencia 2023

Cuadro 162. Cambio de domicilio no reportado a otro municipio dentro del mismo estado por entidad federativa, 2023

Entidad federativa	Estimación del indicador %	Intervalo de confianza (95%)		Precisión %	Error estándar %	Error cuadrático medio
		Límite inferior	Límite superior			
Nacional	1.78	1.43	2.12	0.35	0.18	3.12E-06
1 Aguascalientes	1.82	0.08	3.56	1.74	0.89	7.85E-05
2 Baja California	0.96	0.00	2.03	1.07	0.54	2.96E-05
3 Baja California Sur	3.49	0.96	6.01	2.52	1.29	1.66E-04
4 Campeche	1.82	0.00	3.66	1.84	0.94	8.83E-05
5 Coahuila	1.78	0.03	3.53	1.75	0.89	7.94E-05
6 Colima	2.82	1.01	4.63	1.81	0.92	8.54E-05
7 Chiapas	0.83	0.00	1.73	0.90	0.46	2.13E-05
8 Chihuahua	1.81	0.24	3.39	1.58	0.80	6.47E-05
9 Ciudad de México	1.79	0.29	3.30	1.51	0.77	5.90E-05
10 Durango	1.19	0.00	2.41	1.22	0.62	3.88E-05
11 Guanajuato	0.80	0.00	1.71	0.91	0.46	2.16E-05
12 Guerrero	2.07	0.23	3.91	1.84	0.94	8.81E-05
13 Hidalgo	1.58	0.15	3.02	1.43	0.73	5.34E-05
14 Jalisco	2.79	1.04	4.54	1.75	0.89	7.95E-05
15 México	1.18	0.33	2.02	0.85	0.43	1.86E-05
16 Michoacán	2.14	0.00	4.41	2.27	1.16	1.34E-04
17 Morelos	1.33	0.00	2.82	1.49	0.76	5.74E-05
18 Nayarit	2.62	0.60	4.63	2.02	1.03	1.06E-04
19 Nuevo León	5.10	2.41	7.78	2.69	1.37	1.88E-04
20 Oaxaca	1.49	0.28	2.70	1.21	0.62	3.80E-05
21 Puebla	1.40	0.00	3.30	1.90	0.97	9.43E-05
22 Querétaro	0.69	0.00	1.65	0.97	0.49	2.44E-05
23 Quintana Roo	1.62	0.10	3.14	1.52	0.78	6.02E-05
24 San Luis Potosí	2.15	0.20	4.09	1.95	0.99	9.85E-05
25 Sinaloa	0.45	0.00	1.33	0.88	0.45	2.02E-05
26 Sonora	3.23	0.41	6.06	2.82	1.44	2.07E-04
27 Tabasco	0.97	0.00	2.10	1.13	0.58	3.31E-05
28 Tamaulipas	2.03	0.00	4.21	2.18	1.11	1.24E-04
29 Tlaxcala	1.65	0.17	3.13	1.48	0.75	5.68E-05
30 Veracruz	1.03	0.00	2.11	1.08	0.55	3.01E-05
31 Yucatán	2.56	0.00	5.65	3.08	1.57	2.47E-04
32 Zacatecas	1.11	0.00	2.41	1.30	0.66	4.38E-05

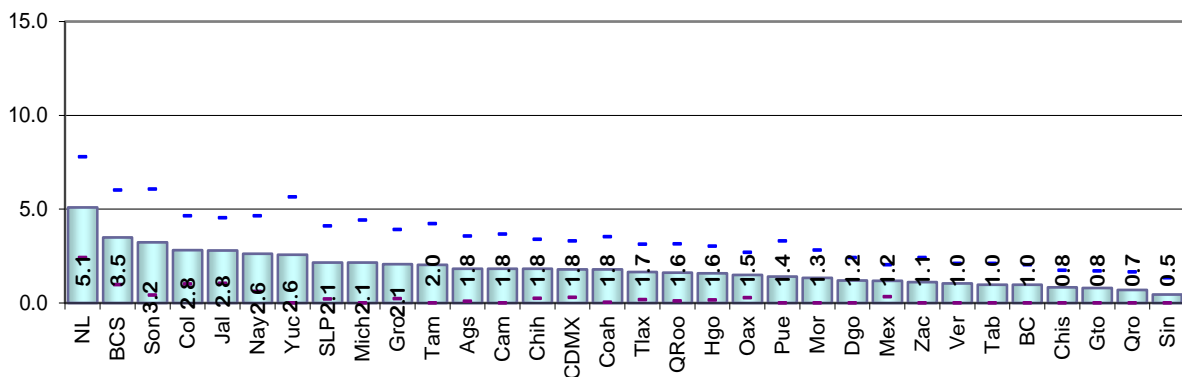

Cuadro 163. Cambio de domicilio no reportado a otro estado por entidad federativa, 2023

Entidad federativa	Estimación del indicador %	Intervalo de confianza (95%)		Precisión %	Error estándar %	Error cuadrático medio
		Límite inferior	Límite superior			
Nacional	1.26	0.99	1.52	0.27	0.14	1.86E-06
1 Aguascalientes	0.84	0.00	2.02	1.18	0.60	3.61E-05
2 Baja California	0.92	0.00	1.87	0.95	0.48	2.32E-05
3 Baja California Sur	0.70	0.00	1.76	1.06	0.54	2.93E-05
4 Campeche	3.75	1.51	6.00	2.25	1.14	1.31E-04
5 Coahuila	0.25	0.00	0.75	0.50	0.25	6.47E-06
6 Colima	2.67	0.73	4.61	1.94	0.99	9.75E-05
7 Chiapas	1.81	0.27	3.36	1.54	0.79	6.19E-05
8 Chihuahua	0.63	0.00	1.85	1.22	0.62	3.85E-05
9 Ciudad de México	1.83	0.57	3.08	1.25	0.64	4.08E-05
10 Durango	0.41	0.00	1.21	0.80	0.41	1.67E-05
11 Guanajuato	0.54	0.00	1.30	0.76	0.39	1.50E-05
12 Guerrero	2.56	0.07	5.05	2.49	1.27	1.61E-04
13 Hidalgo	1.71	0.07	3.35	1.64	0.84	7.02E-05
14 Jalisco	0.65	0.00	1.51	0.87	0.44	1.96E-05
15 México	2.02	0.98	3.05	1.04	0.53	2.79E-05
16 Michoacán	0.36	0.00	1.08	0.72	0.37	1.33E-05
17 Morelos	1.87	0.00	4.07	2.20	1.12	1.26E-04
18 Nayarit	1.53	0.00	3.36	1.84	0.94	8.76E-05
19 Nuevo León	0.33	0.00	0.99	0.66	0.33	1.12E-05
20 Oaxaca	0.00	0.00	0.00	0.00	0.00	0.00E+00
21 Puebla	0.75	0.00	1.60	0.86	0.44	1.90E-05
22 Querétaro	0.77	0.00	1.77	1.00	0.51	2.61E-05
23 Quintana Roo	0.89	0.00	2.13	1.24	0.63	4.02E-05
24 San Luis Potosí	0.84	0.00	2.06	1.22	0.62	3.90E-05
25 Sinaloa	0.00	0.00	0.00	0.00	0.00	0.00E+00
26 Sonora	1.52	0.06	2.99	1.47	0.75	5.58E-05
27 Tabasco	3.38	0.70	6.07	2.68	1.37	1.87E-04
28 Tamaulipas	0.27	0.00	0.81	0.53	0.27	7.44E-06
29 Tlaxcala	1.22	0.00	2.58	1.36	0.69	4.80E-05
30 Veracruz	3.16	1.43	4.89	1.73	0.88	7.75E-05
31 Yucatán	0.00	0.00	0.00	0.00	0.00	0.00E+00
32 Zacatecas	0.24	0.00	0.73	0.48	0.25	6.06E-06

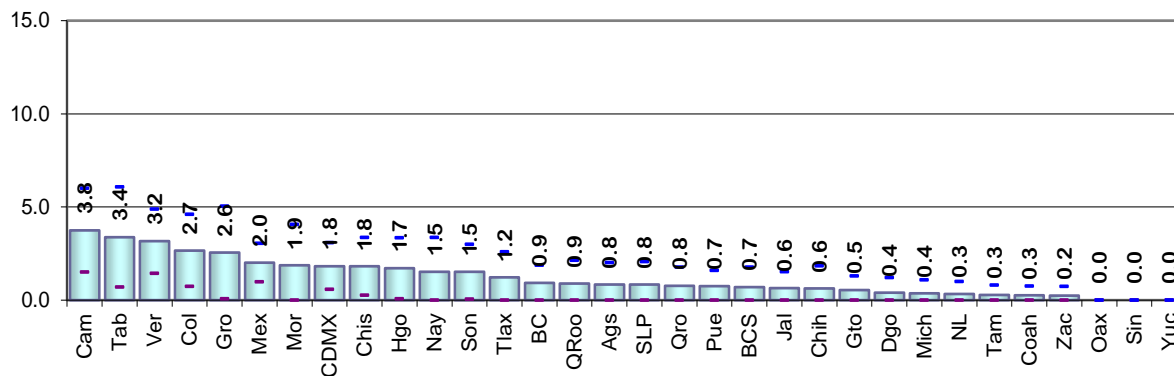

Resultados por entidad federativa  
Indicadores referidos a: Ciudadanos con Credenciales vigencia 2023

Cuadro 164. Cambio de domicilio no reportado a otro país por entidad federativa, 2023

Entidad federativa	Estimación del indicador %	Intervalo de confianza (95%)		Precisión %	Error estándar %	Error cuadrático medio
		Límite inferior	Límite superior			
Nacional	1.69	1.35	2.03	0.34	0.17	3.01E-06
1 Aguascalientes	1.28	0.00	2.75	1.47	0.75	5.61E-05
2 Baja California	2.63	0.98	4.27	1.64	0.84	7.02E-05
3 Baja California Sur	0.24	0.00	0.72	0.48	0.25	6.02E-06
4 Campeche	0.93	0.00	2.11	1.18	0.60	3.62E-05
5 Coahuila	1.93	0.00	4.03	2.10	1.07	1.15E-04
6 Colima	1.03	0.00	2.12	1.08	0.55	3.06E-05
7 Chiapas	0.26	0.00	0.62	0.36	0.19	3.45E-06
8 Chihuahua	4.35	1.69	7.01	2.66	1.36	1.84E-04
9 Ciudad de México	0.45	0.00	1.09	0.63	0.32	1.04E-05
10 Durango	3.30	0.89	5.71	2.41	1.23	1.51E-04
11 Guanajuato	1.89	0.44	3.34	1.45	0.74	5.47E-05
12 Guerrero	2.61	0.70	4.53	1.92	0.98	9.55E-05
13 Hidalgo	1.87	0.00	4.02	2.15	1.10	1.21E-04
14 Jalisco	2.38	0.71	4.06	1.68	0.86	7.32E-05
15 México	0.93	0.24	1.63	0.70	0.35	1.26E-05
16 Michoacán	4.55	1.06	8.03	3.48	1.78	3.15E-04
17 Morelos	1.35	0.00	3.23	1.88	0.96	9.22E-05
18 Nayarit	0.31	0.00	0.79	0.48	0.25	6.03E-06
19 Nuevo León	0.26	0.00	0.79	0.52	0.27	7.07E-06
20 Oaxaca	1.84	0.28	3.41	1.57	0.80	6.38E-05
21 Puebla	1.51	0.06	2.96	1.45	0.74	5.47E-05
22 Querétaro	1.62	0.00	3.31	1.69	0.86	7.39E-05
23 Quintana Roo	0.31	0.00	0.92	0.61	0.31	9.76E-06
24 San Luis Potosí	3.20	1.11	5.30	2.10	1.07	1.14E-04
25 Sinaloa	3.23	0.43	6.03	2.80	1.43	2.04E-04
26 Sonora	1.18	0.00	2.51	1.34	0.68	4.64E-05
27 Tabasco	0.35	0.00	1.03	0.69	0.35	1.23E-05
28 Tamaulipas	2.59	0.44	4.75	2.16	1.10	1.21E-04
29 Tlaxcala	0.17	0.00	0.52	0.34	0.18	3.06E-06
30 Veracruz	1.58	0.00	3.51	1.92	0.98	9.62E-05
31 Yucatán	0.49	0.00	1.47	0.97	0.50	2.46E-05
32 Zacatecas	2.46	0.27	4.64	2.18	1.11	1.24E-04

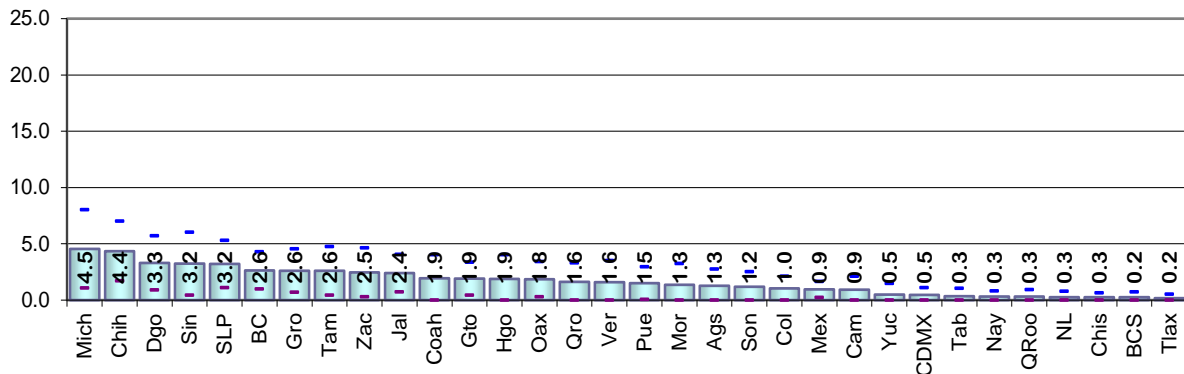

Cuadro 165. Destino del cambio no especificado por entidad federativa, 2023

Entidad federativa	Estimación del indicador %	Intervalo de confianza (95%)		Precisión %	Error estándar %	Error cuadrático medio
		Límite inferior	Límite superior			
Nacional	6.24	5.63	6.85	0.61	0.31	9.66E-06
1 Aguascalientes	5.76	2.75	8.77	3.01	1.54	2.36E-04
2 Baja California	15.40	10.91	19.89	4.49	2.29	5.25E-04
3 Baja California Sur	5.05	2.02	8.07	3.03	1.54	2.38E-04
4 Campeche	3.16	1.24	5.08	1.92	0.98	9.57E-05
5 Coahuila	7.35	4.05	10.65	3.30	1.68	2.84E-04
6 Colima	8.12	4.79	11.46	3.33	1.70	2.88E-04
7 Chiapas	4.54	1.99	7.10	2.55	1.30	1.70E-04
8 Chihuahua	3.68	1.20	6.17	2.48	1.27	1.60E-04
9 Ciudad de México	7.16	4.34	9.97	2.82	1.44	2.06E-04
10 Durango	4.68	2.14	7.23	2.54	1.30	1.68E-04
11 Guanajuato	3.76	2.07	5.45	1.69	0.86	7.40E-05
12 Guerrero	3.92	1.29	6.55	2.63	1.34	1.80E-04
13 Hidalgo	5.10	2.67	7.53	2.43	1.24	1.54E-04
14 Jalisco	5.07	2.81	7.33	2.26	1.15	1.33E-04
15 México	8.95	6.59	11.32	2.36	1.21	1.45E-04
16 Michoacán	3.25	1.10	5.39	2.15	1.09	1.20E-04
17 Morelos	9.90	5.98	13.82	3.92	2.00	3.99E-04
18 Nayarit	5.69	2.69	8.68	3.00	1.53	2.33E-04
19 Nuevo León	8.25	5.32	11.18	2.93	1.49	2.23E-04
20 Oaxaca	3.48	1.30	5.66	2.18	1.11	1.24E-04
21 Puebla	6.81	4.03	9.59	2.78	1.42	2.01E-04
22 Querétaro	5.54	2.68	8.41	2.87	1.46	2.14E-04
23 Quintana Roo	12.25	6.71	17.79	5.54	2.82	7.98E-04
24 San Luis Potosí	2.89	1.02	4.75	1.86	0.95	9.04E-05
25 Sinaloa	5.61	2.33	8.90	3.29	1.68	2.81E-04
26 Sonora	5.13	2.51	7.74	2.61	1.33	1.78E-04
27 Tabasco	5.27	2.03	8.51	3.24	1.65	2.73E-04
28 Tamaulipas	5.45	2.11	8.80	3.35	1.71	2.91E-04
29 Tlaxcala	4.68	2.41	6.94	2.26	1.15	1.33E-04
30 Veracruz	4.75	2.20	7.30	2.55	1.30	1.69E-04
31 Yucatán	4.37	1.59	7.14	2.77	1.41	2.00E-04
32 Zacatecas	5.21	2.36	8.06	2.85	1.45	2.11E-04

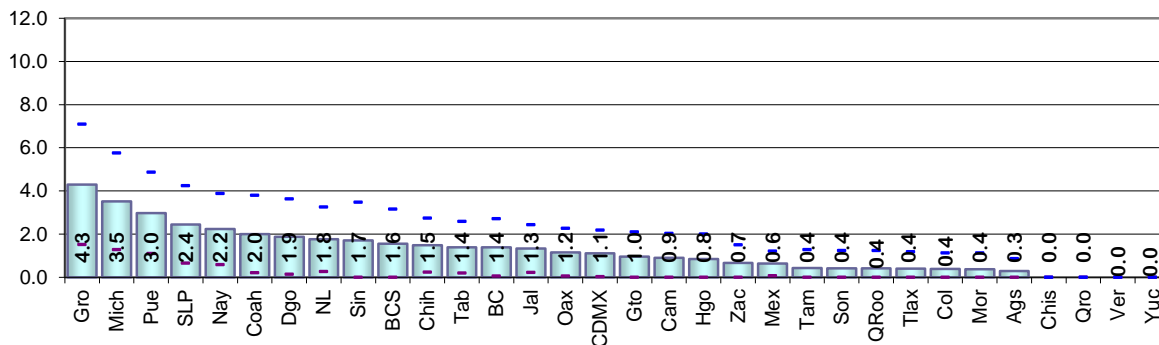

Resultados por entidad federativa

Indicadores referidos a: Ciudadanos con Credenciales vigencia 2023

Cuadro 166. Fallecidos con registro electoral por entidad federativa, 2023

Entidad federativa	Estimación del indicador %	Intervalo de confianza (95%)		Precisión %	Error estándar %	Error cuadrático medio
		Límite inferior	Límite superior			
Nacional	1.25	0.99	1.51	0.26	0.13	1.77E-06
1 Aguascalientes	0.29	0.00	0.85	0.56	0.29	8.30E-06
2 Baja California	1.38	0.05	2.71	1.33	0.68	4.59E-05
3 Baja California Sur	1.56	0.00	3.16	1.60	0.82	6.67E-05
4 Campeche	0.90	0.00	2.02	1.12	0.57	3.28E-05
5 Coahuila	2.00	0.20	3.80	1.80	0.92	8.39E-05
6 Colima	0.38	0.00	1.12	0.74	0.38	1.44E-05
7 Chiapas	0.00	0.00	0.00	0.00	0.00	0.00E+00
8 Chihuahua	1.49	0.24	2.74	1.25	0.64	4.07E-05
9 Ciudad de México	1.10	0.02	2.18	1.08	0.55	3.03E-05
10 Durango	1.88	0.13	3.62	1.74	0.89	7.91E-05
11 Guanajuato	0.96	0.00	2.09	1.13	0.58	3.33E-05
12 Guerrero	4.30	1.51	7.09	2.79	1.42	2.02E-04
13 Hidalgo	0.84	0.00	2.01	1.16	0.59	3.51E-05
14 Jalisco	1.33	0.22	2.43	1.11	0.56	3.19E-05
15 México	0.63	0.06	1.21	0.57	0.29	8.53E-06
16 Michoacán	3.51	1.27	5.75	2.24	1.14	1.31E-04
17 Morelos	0.38	0.00	1.12	0.74	0.38	1.43E-05
18 Nayarit	2.23	0.57	3.88	1.66	0.84	7.12E-05
19 Nuevo León	1.76	0.27	3.25	1.49	0.76	5.79E-05
20 Oaxaca	1.15	0.05	2.26	1.11	0.56	3.18E-05
21 Puebla	2.98	1.09	4.87	1.89	0.96	9.28E-05
22 Querétaro	0.00	0.00	0.00	0.00	0.00	0.00E+00
23 Quintana Roo	0.42	0.00	1.24	0.82	0.42	1.75E-05
24 San Luis Potosí	2.44	0.65	4.23	1.79	0.91	8.34E-05
25 Sinaloa	1.71	0.00	3.48	1.77	0.90	8.17E-05
26 Sonora	0.42	0.00	1.24	0.82	0.42	1.74E-05
27 Tabasco	1.39	0.20	2.58	1.19	0.61	3.68E-05
28 Tamaulipas	0.43	0.00	1.28	0.84	0.43	1.85E-05
29 Tlaxcala	0.40	0.00	1.17	0.78	0.40	1.57E-05
30 Veracruz	0.00	0.00	0.00	0.00	0.00	0.00E+00
31 Yucatán	0.00	0.00	0.00	0.00	0.00	0.00E+00
32 Zacatecas	0.66	0.00	1.50	0.84	0.43	1.85E-05

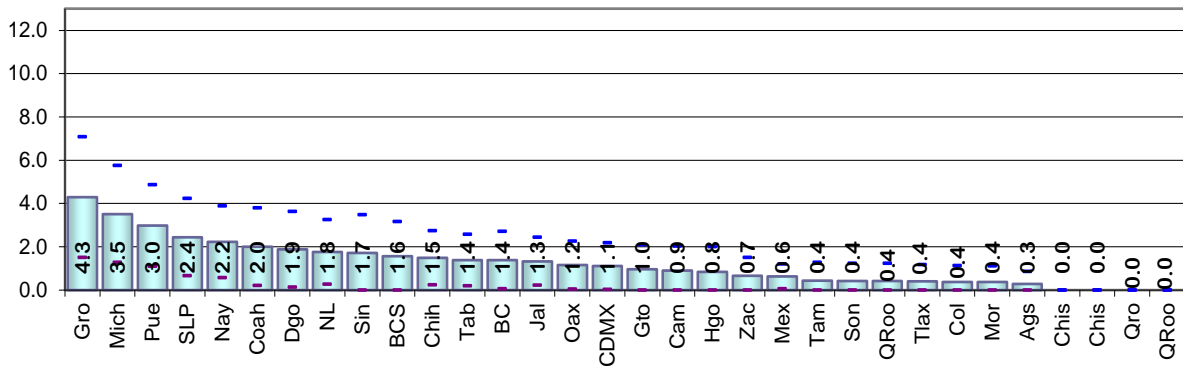

Cuadro 167. Ciudadanos no reconocidos y el domicilio es predio no habitado por entidad federativa, 2023

Entidad federativa	Estimación del indicador %	Intervalo de confianza (95%)		Precisión %	Error estándar %	Error cuadrático medio
		Límite inferior	Límite superior			
Nacional	5.15	4.57	5.74	0.59	0.30	8.94E-06
1 Aguascalientes	5.26	2.37	8.15	2.89	1.47	2.17E-04
2 Baja California	11.90	7.88	15.93	4.02	2.05	4.21E-04
3 Baja California Sur	7.88	3.81	11.95	4.07	2.08	4.31E-04
4 Campeche	6.42	2.99	9.85	3.43	1.75	3.06E-04
5 Coahuila	5.49	2.14	8.84	3.35	1.71	2.92E-04
6 Colima	8.07	4.41	11.72	3.66	1.86	3.48E-04
7 Chiapas	4.56	1.20	7.93	3.37	1.72	2.94E-04
8 Chihuahua	3.85	1.82	5.88	2.03	1.03	1.07E-04
9 Ciudad de México	7.14	4.60	9.68	2.54	1.29	1.68E-04
10 Durango	4.88	2.42	7.34	2.46	1.25	1.57E-04
11 Guanajuato	6.00	3.25	8.74	2.74	1.40	1.96E-04
12 Guerrero	3.73	1.45	6.02	2.29	1.17	1.36E-04
13 Hidalgo	4.28	1.46	7.11	2.83	1.44	2.08E-04
14 Jalisco	10.02	6.10	13.94	3.92	2.00	3.99E-04
15 México	3.15	1.94	4.37	1.22	0.62	3.85E-05
16 Michoacán	2.08	0.44	3.73	1.65	0.84	7.05E-05
17 Morelos	3.38	1.22	5.55	2.17	1.10	1.22E-04
18 Nayarit	3.03	1.07	4.99	1.96	1.00	9.97E-05
19 Nuevo León	4.62	1.74	7.49	2.88	1.47	2.15E-04
20 Oaxaca	3.46	0.15	6.78	3.32	1.69	2.86E-04
21 Puebla	2.08	0.46	3.70	1.62	0.83	6.82E-05
22 Querétaro	4.36	2.06	6.66	2.30	1.17	1.37E-04
23 Quintana Roo	18.80	12.30	25.29	6.49	3.31	1.10E-03
24 San Luis Potosí	6.04	3.00	9.07	3.03	1.55	2.39E-04
25 Sinaloa	3.54	1.33	5.75	2.21	1.13	1.27E-04
26 Sonora	4.11	1.60	6.62	2.51	1.28	1.64E-04
27 Tabasco	1.82	0.40	3.25	1.43	0.73	5.29E-05
28 Tamaulipas	7.97	4.07	11.86	3.90	1.99	3.95E-04
29 Tlaxcala	1.14	0.00	2.43	1.29	0.66	4.32E-05
30 Veracruz	4.59	1.62	7.56	2.97	1.51	2.29E-04
31 Yucatán	3.68	1.06	6.30	2.62	1.33	1.78E-04
32 Zacatecas	4.06	1.38	6.73	2.67	1.36	1.86E-04

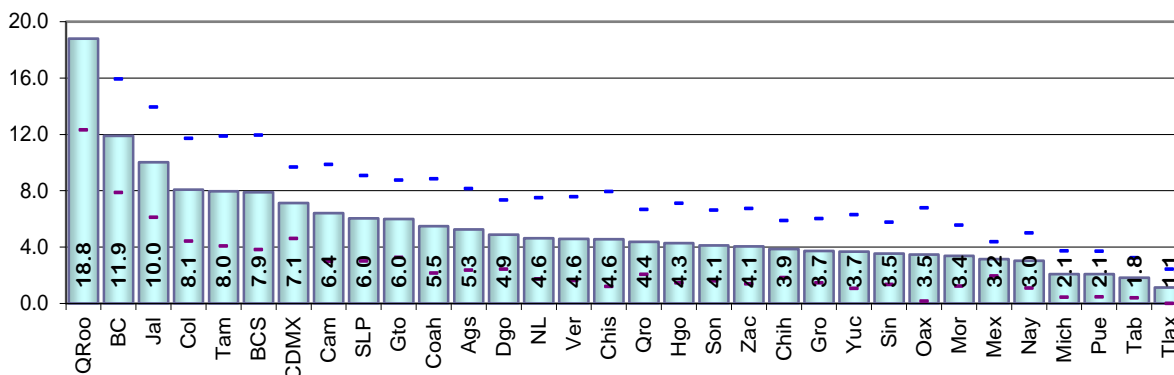



Resultados por entidad federativa  
Indicadores referidos a: Ciudadanos con Credenciales vigencia 2023

Cuadro 168. Domicilios no localizados de los ciudadanos con registro electoral por entidad federativa, 2023

Entidad federativa	Estimación del indicador %	Intervalo de confianza (95%)		Precisión %	Error estándar %	Error cuadrático medio
		Límite inferior	Límite superior			
Nacional	0.88	0.67	1.10	0.22	0.11	1.21E-06
1 Aguascalientes	1.66	0.19	3.13	1.47	0.75	5.61E-05
2 Baja California	1.33	0.20	2.47	1.13	0.58	3.34E-05
3 Baja California Sur	1.77	0.17	3.37	1.60	0.82	6.66E-05
4 Campeche	1.80	0.20	3.40	1.60	0.82	6.65E-05
5 Coahuila	0.59	0.00	1.44	0.85	0.43	1.89E-05
6 Colima	2.95	0.84	5.06	2.11	1.08	1.16E-04
7 Chiapas	0.78	0.00	1.93	1.15	0.58	3.42E-05
8 Chihuahua	0.19	0.00	0.57	0.38	0.19	3.69E-06
9 Ciudad de México	1.28	0.14	2.41	1.14	0.58	3.37E-05
10 Durango	0.92	0.00	2.00	1.09	0.55	3.07E-05
11 Guanajuato	0.63	0.00	1.34	0.72	0.36	1.33E-05
12 Guerrero	0.29	0.00	0.86	0.57	0.29	8.49E-06
13 Hidalgo	0.64	0.00	1.53	0.89	0.46	2.07E-05
14 Jalisco	0.94	0.00	1.87	0.93	0.48	2.27E-05
15 México	0.21	0.00	0.51	0.30	0.15	2.37E-06
16 Michoacán	0.00	0.00	0.00	0.00	0.00	0.00E+00
17 Morelos	0.36	0.00	1.08	0.72	0.37	1.33E-05
18 Nayarit	1.16	0.00	2.39	1.23	0.63	3.94E-05
19 Nuevo León	2.36	0.28	4.44	2.08	1.06	1.12E-04
20 Oaxaca	0.82	0.00	1.99	1.17	0.60	3.56E-05
21 Puebla	0.19	0.00	0.58	0.38	0.19	3.79E-06
22 Querétaro	1.86	0.18	3.54	1.68	0.86	7.33E-05
23 Quintana Roo	1.80	0.25	3.35	1.55	0.79	6.26E-05
24 San Luis Potosí	3.10	0.93	5.27	2.17	1.11	1.23E-04
25 Sinaloa	1.29	0.04	2.54	1.25	0.64	4.08E-05
26 Sonora	0.82	0.00	2.02	1.20	0.61	3.72E-05
27 Tabasco	0.50	0.00	1.34	0.84	0.43	1.82E-05
28 Tamaulipas	1.30	0.00	2.77	1.47	0.75	5.61E-05
29 Tlaxcala	0.35	0.00	1.03	0.68	0.35	1.21E-05
30 Veracruz	1.16	0.00	2.32	1.16	0.59	3.50E-05
31 Yucatán	0.11	0.00	0.33	0.22	0.11	1.22E-06
32 Zacatecas	1.44	0.00	2.90	1.47	0.75	5.60E-05

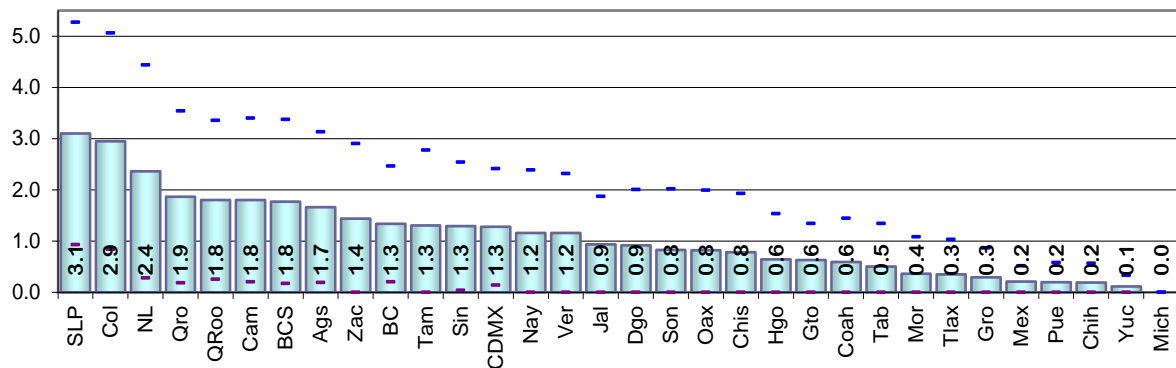

## **5.5. Opinión sobre el servicio recibido en módulo**



### 5.5.1. Resultados nacionales

Cuadro 169. Opinión sobre el servicio recibido en módulos, octubre de 2022 a marzo de 2023

Indicador	Estimación del indicador %	Intervalo de confianza (95%)		Precisión %	Error estándar %	Error cuadrático medio
		Límite inferior	Límite superior			
Ciudadanos que conocían los documentos para solicitar su credencial, antes de ir al módulo	84.86	82.71	87.01	2.15	1.10	1.20E-04
Ciudadanos que tuvieron algún problema para solicitar su credencial	4.04	2.87	5.21	1.17	0.60	3.55E-05
Opinión de los ciudadanos sobre la atención en el módulo:						
Muy bien	58.16	55.22	61.10	2.94	1.50	2.25E-04
Bien	39.19	36.25	42.12	2.93	1.50	2.24E-04
Regular	2.11	1.30	2.92	0.81	0.41	1.71E-05
Mal	0.25	0.00	0.52	0.27	0.14	1.95E-06
Muy mal	0.01	0.00	0.03	0.02	0.01	1.05E-08
No recuerda	0.28	0.00	0.61	0.34	0.17	2.92E-06

Opinión de los ciudadanos sobre la atención en el módulo

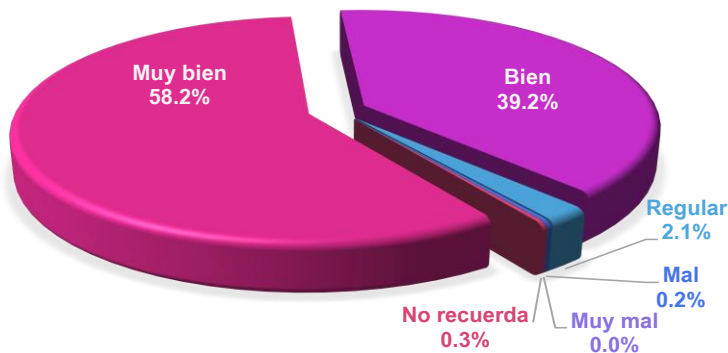

Resultados Nacionales

Indicadores referidos a: Ciudadanos en Padrón Electoral que realizaron un trámite en módulo, octubre de 2022 a marzo de 2023

Cuadro 170. Opinión de los ciudadanos sobre la atención en el módulo: Muy Bien y Bien por entidad federativa, octubre de 2022 a marzo de 2023

Entidad federativa	Estimación del indicador %	Intervalo de confianza (95%)		Precisión %	Error estándar %	Error cuadrático medio
		Límite inferior	Límite superior			
Nacional	97.35	96.44	98.26	0.91	0.46	2.16E-05
1 Aguascalientes	98.52	95.59	100.00	1.48	1.50	2.24E-04
2 Baja California	96.36	91.97	100.00	3.64	2.24	5.01E-04
3 Baja California Sur	87.78	76.19	99.37	11.59	5.91	3.49E-03
4 Campeche	96.56	91.88	100.00	3.44	2.38	5.69E-04
5 Coahuila	98.56	95.74	100.00	1.44	1.44	2.06E-04
6 Colima	98.04	94.27	100.00	1.96	1.92	3.69E-04
7 Chiapas	100.00	100.00	100.00	0.00	0.00	0.00E+00
8 Chihuahua	96.95	91.22	100.00	3.05	2.92	8.54E-04
9 Ciudad de México	96.77	92.35	100.00	3.23	2.25	5.07E-04
10 Durango	95.70	90.44	100.00	4.30	2.68	7.21E-04
11 Guanajuato	100.00	100.00	100.00	0.00	0.00	0.00E+00
12 Guerrero	93.82	85.75	100.00	6.18	4.12	1.70E-03
13 Hidalgo	98.44	95.35	100.00	1.56	1.58	2.48E-04
14 Jalisco	100.00	100.00	100.00	0.00	0.00	0.00E+00
15 México	95.30	91.31	99.29	3.99	2.04	4.14E-04
16 Michoacán	97.69	93.24	100.00	2.31	2.27	5.14E-04
17 Morelos	97.73	93.26	100.00	2.27	2.28	5.20E-04
18 Nayarit	97.04	91.41	100.00	2.96	2.87	8.25E-04
19 Nuevo León	100.00	100.00	100.00	0.00	0.00	0.00E+00
20 Oaxaca	98.24	94.76	100.00	1.76	1.77	3.14E-04
21 Puebla	96.28	91.12	100.00	3.72	2.63	6.91E-04
22 Querétaro	96.96	91.19	100.00	3.04	2.94	8.65E-04
23 Quintana Roo	100.00	100.00	100.00	0.00	0.00	0.00E+00
24 San Luis Potosí	94.43	86.61	100.00	5.57	3.99	1.59E-03
25 Sinaloa	100.00	100.00	100.00	0.00	0.00	0.00E+00
26 Sonora	97.65	93.13	100.00	2.35	2.30	5.30E-04
27 Tabasco	100.00	100.00	100.00	0.00	0.00	0.00E+00
28 Tamaulipas	98.61	95.90	100.00	1.39	1.38	1.91E-04
29 Tlaxcala	96.26	91.14	100.00	3.74	2.61	6.82E-04
30 Veracruz	94.68	88.96	100.00	5.32	2.92	8.50E-04
31 Yucatán	93.27	85.56	100.00	6.73	3.93	1.54E-03
32 Zacatecas	100.00	100.00	100.00	0.00	0.00	0.00E+00

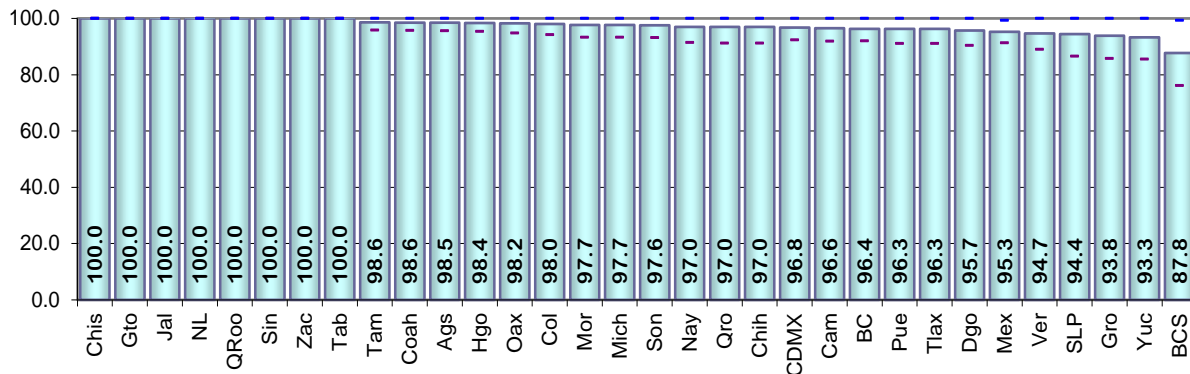

**Cuadro 171. Ciudadanos que conocían los documentos para solicitar su credencial, antes de ir al módulo por entidad federativa, octubre de 2022 a marzo de 2023**

Entidad federativa	Estimación del indicador %	Intervalo de confianza (95%)		Precisión %	Error estándar %	Error cuadrático medio
		Límite inferior	Límite superior			
Nacional	84.86	82.71	87.01	2.15	1.10	1.20E-04
1 Aguascalientes	87.58	80.11	95.05	7.47	3.81	1.45E-03
2 Baja California	85.54	76.70	94.38	8.84	4.51	2.03E-03
3 Baja California Sur	84.10	72.34	95.85	11.75	5.99	3.59E-03
4 Campeche	78.69	66.22	91.17	12.48	6.36	4.05E-03
5 Coahuila	81.99	69.08	94.91	12.92	6.59	4.34E-03
6 Colima	92.87	85.31	100.00	7.56	3.85	1.48E-03
7 Chiapas	80.15	68.11	92.19	12.04	6.14	3.77E-03
8 Chihuahua	93.90	85.83	100.00	8.07	4.11	1.69E-03
9 Ciudad de México	86.36	77.05	95.67	9.31	4.75	2.25E-03
10 Durango	88.38	78.99	97.78	9.39	4.79	2.29E-03
11 Guanajuato	86.35	77.99	94.72	8.36	4.26	1.82E-03
12 Guerrero	86.09	74.38	97.80	11.71	5.97	3.56E-03
13 Hidalgo	78.27	66.77	89.77	11.50	5.86	3.44E-03
14 Jalisco	87.20	75.94	98.46	11.26	5.74	3.30E-03
15 México	82.61	75.36	89.86	7.25	3.70	1.37E-03
16 Michoacán	80.73	69.32	92.13	11.41	5.82	3.38E-03
17 Morelos	89.00	77.79	100.00	11.22	5.72	3.27E-03
18 Nayarit	87.79	77.96	97.61	9.83	5.01	2.51E-03
19 Nuevo León	89.47	81.44	97.50	8.03	4.10	1.68E-03
20 Oaxaca	81.05	68.66	93.44	12.39	6.32	3.99E-03
21 Puebla	91.04	82.75	99.33	8.29	4.23	1.79E-03
22 Querétaro	88.55	77.58	99.53	10.97	5.60	3.13E-03
23 Quintana Roo	93.72	85.02	100.00	8.70	4.44	1.97E-03
24 San Luis Potosí	94.43	87.09	100.00	7.34	3.74	1.40E-03
25 Sinaloa	77.59	63.35	91.84	14.25	7.26	5.28E-03
26 Sonora	93.21	85.35	100.00	7.86	4.01	1.61E-03
27 Tabasco	83.78	72.74	94.81	11.04	5.63	3.17E-03
28 Tamaulipas	96.27	91.04	100.00	5.23	2.66	7.10E-04
29 Tlaxcala	72.42	59.09	85.75	13.33	6.80	4.62E-03
30 Veracruz	75.58	63.10	88.06	12.48	6.36	4.05E-03
31 Yucatán	77.23	62.62	91.83	14.61	7.45	5.55E-03
32 Zacatecas	75.89	63.58	88.20	12.31	6.28	3.94E-03

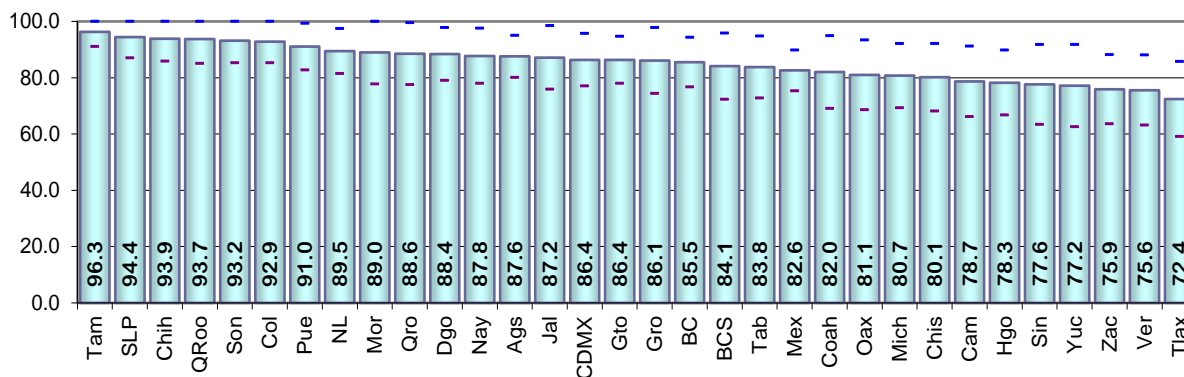

Resultados Nacionales

Indicadores referidos a: Ciudadanos en Padrón Electoral que realizaron un trámite en módulo, octubre de 2022 a marzo de 2023

Cuadro 172. Ciudadanos que tuvieron algún problema para solicitar su credencial por entidad federativa, octubre de 2022 a marzo de 2023

Entidad federativa	Estimación del indicador %	Intervalo de confianza (95%)		Precisión %	Error estándar %	Error cuadrático medio
		Límite inferior	Límite superior			
Nacional	4.04	2.87	5.21	1.17	0.60	3.55E-05
1 Aguascalientes	1.53	0.00	4.52	2.99	1.53	2.33E-04
2 Baja California	0.53	0.00	1.59	1.05	0.54	2.88E-05
3 Baja California Sur	1.91	0.00	5.61	3.70	1.89	3.56E-04
4 Campeche	1.48	0.00	4.33	2.85	1.45	2.11E-04
5 Coahuila	2.99	0.00	8.80	5.81	2.96	8.78E-04
6 Colima	2.91	0.00	8.38	5.47	2.79	7.78E-04
7 Chiapas	0.57	0.00	1.68	1.12	0.57	3.23E-05
8 Chihuahua	7.61	0.00	16.25	8.65	4.41	1.94E-03
9 Ciudad de México	6.81	0.54	13.09	6.27	3.20	1.02E-03
10 Durango	0.00	0.00	0.00	0.00	0.00	0.00E+00
11 Guanajuato	1.79	0.00	5.23	3.44	1.76	3.08E-04
12 Guerrero	3.00	0.00	8.88	5.88	3.00	8.98E-04
13 Hidalgo	3.94	0.00	9.44	5.50	2.81	7.87E-04
14 Jalisco	2.16	0.00	6.40	4.23	2.16	4.66E-04
15 México	7.38	2.35	12.42	5.03	2.57	6.59E-04
16 Michoacán	5.92	0.00	12.76	6.84	3.49	1.22E-03
17 Morelos	3.64	0.00	8.15	4.51	2.30	5.30E-04
18 Nayarit	2.96	0.00	8.59	5.63	2.87	8.25E-04
19 Nuevo León	1.96	0.00	5.81	3.85	1.96	3.85E-04
20 Oaxaca	0.00	0.00	0.00	0.00	0.00	0.00E+00
21 Puebla	3.31	0.00	7.90	4.59	2.34	5.48E-04
22 Querétaro	0.00	0.00	0.00	0.00	0.00	0.00E+00
23 Quintana Roo	8.45	0.00	17.83	9.39	4.79	2.29E-03
24 San Luis Potosí	11.66	0.61	22.70	11.04	5.63	3.17E-03
25 Sinaloa	3.49	0.00	10.00	6.51	3.32	1.10E-03
26 Sonora	2.86	0.00	7.83	4.96	2.53	6.41E-04
27 Tabasco	7.92	0.00	16.19	8.27	4.22	1.78E-03
28 Tamaulipas	3.21	0.00	7.73	4.52	2.31	5.32E-04
29 Tlaxcala	0.00	0.00	0.00	0.00	0.00	0.00E+00
30 Veracruz	5.38	0.00	11.48	6.10	3.11	9.68E-04
31 Yucatán	6.69	0.00	14.62	7.93	4.04	1.63E-03
32 Zacatecas	2.45	0.00	7.14	4.69	2.39	5.72E-04

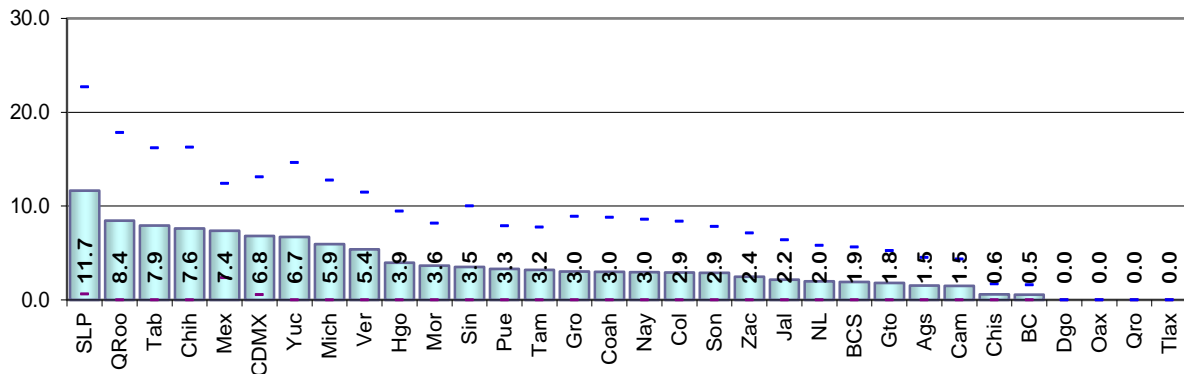

## 6. Diseño muestral

Para atender los objetivos de la Encuesta de Actualización se obtuvo una muestra aleatoria de ciudadanos con registro electoral. El esquema de muestreo fue estratificado y consideró dos etapas: en la primera se seleccionaron secciones electorales y en la segunda ciudadanos inscritos en el Padrón Electoral.

Los niveles geográficos de inferencia planeados con este diseño fueron: nacional y estatal, así como dos categorías de secciones electorales: urbanas y no urbanas (mixtas y rurales) y siete categorías de distritos electorales<sup>4</sup> determinadas a partir de la distritación aprobada en 2017.

De acuerdo con el Planteamiento General de la Verificación Nacional Muestral 2023<sup>5</sup>, el tamaño de muestra de la primera etapa de la Encuesta de Actualización fue de 2,000 secciones electorales, las cuales se distribuyeron entre las 32 entidades federativas. Para tal efecto se realizó la estratificación de las secciones y se calculó el tamaño de muestra para cada uno de los estados. Los detalles del diseño muestral se describen en los siguientes apartados.

### 6.1. Estratificación

El objetivo de realizar la estratificación fue clasificar a las secciones en grupos (estratos) con base en un conjunto de características o variables relevantes de los ciudadanos empadronados.

Las variables utilizadas para estratificar a las secciones fueron indicadores asociados con la migración observada entre los ciudadanos empadronados y con el grado de urbanización de las zonas donde residen, ya que éstas tienen un efecto importante sobre la calidad del padrón y lista nominal.

---

<sup>4</sup> INE-DERFE, “Clasificación de Distritos 2017 para la Verificación Nacional Muestral”, 2 de octubre de 2017.

<sup>5</sup> INE-DERFE, “Verificación Nacional Muestral 2023. Planteamiento General”, 30 de junio de 2022.



### 6.1.1. Definición de las variables de estratificación

Para la medición de la migración se utilizaron dos indicadores: el porcentaje de cambios de domicilio reportados que salen de la sección y el porcentaje del saldo de los cambios de domicilio reportados que llegaron a la sección menos los que se fueron. Cabe mencionar que, para la encuesta de actualización, en particular, es importante conocer la situación de la emigración debido a que los ciudadanos involucrados constituyen el universo de registros que por algún periodo (corto o largo) estarán desactualizados.

Para medir el grado de urbanización de las secciones se utilizó la densidad de la lista nominal por Km<sup>2</sup>. Asimismo, se incluyó el coeficiente de variación de la Lista Nominal. Este indicador demográfico, obtenido a partir de las series de tiempo de la Lista Nominal, proporciona información acerca de la variación demográfica observada en las secciones electorales entre junio de 2021 y enero de 2023.

En la tabla 1 se presenta la fórmula de cálculo de las variables utilizadas en la clasificación de las secciones.

**Tabla 1 Variables de estratificación**

Variable	Fórmula de cálculo
Porcentaje de cambios de domicilio reportados que salen de la sección respecto a la Lista Nominal de la sección	$\frac{Cam\ Dom\ Salen^{jun2021\ a\ enero2023}}{Lista\ Nominal^{31/enero/2023}} * 100$
Porcentaje de cambios de domicilio reportados que llegaron a la sección menos los que salieron entre la Lista Nominal de la sección	$\frac{Cam\ Dom\ Llegan^{jun2021\ a\ enero2023} - Cam\ Dom\ Salen^{jun2021\ a\ enero2023}}{Lista\ Nominal^{31/enero/2023}} * 100$
Densidad de la Lista Nominal por km <sup>2</sup>	$\frac{Lista\ Nominal^{31/enero/2023}}{Superficie\ de\ la\ sección\ km^2}$
Coeficiente de variación de la Lista Nominal observada de junio 2021 a enero 2023	$Coef\_Var\_LNE^l \equiv \frac{\sigma_L^l}{\bar{L}^l} = \frac{\sqrt{\frac{1}{N} \sum_{i=1}^N (L_i^l - \bar{L}^l)^2}}{\sum_{i=1}^N \frac{L_i^l}{N}}$

Es importante mencionar que el corte de padrón que se utilizó para seleccionar la muestra de secciones fue del 28 de febrero de 2023. Las secciones nuevas producto de secciones afectadas por el proyecto de reseccionamiento, se consideraron como parte del estrato al que correspondía la sección origen.

### 6.1.2. Método de Estratificación

La conveniencia de establecer un diseño muestral que considere la estratificación de secciones, se refleja en la disminución de la varianza muestral de las estimaciones, obteniendo a la vez una distribución de la muestra que incluye la mayor heterogeneidad posible del fenómeno de estudio.

Dentro de las diferentes técnicas de estratificación, una de las más utilizadas, y que en este caso ofreció resultados favorables es el método de *Ward*. Este procedimiento multivariado forma conglomerados de elementos de acuerdo con su similitud según las variables utilizadas. La obtención de los conglomerados es jerárquica y aglomerativa.

El sentido de aglomeración consiste en que, en cada etapa se identifican los conglomerados más parecidos (cercanos de acuerdo con una función de distancia), los cuales se unen para formar un nuevo conglomerado, hasta que todos los elementos quedan incluidos en un solo grupo.

En la conformación de los grupos, la medida de distancia empleada por el método de *Ward* fue la siguiente:

$$D_{Lk} = \frac{\|\bar{X}_L - \bar{X}_K\|^2}{\frac{1}{N_L} + \frac{1}{N_K}}$$

donde:

$D_{LK}$  = Distancia entre el estrato  $L$  y el estrato  $K$

$\bar{X}_L$  = vector de promedios del estrato  $L$ :  $(\bar{X}_{L1}, \bar{X}_{L2}, \bar{X}_{L3}, \bar{X}_{L4})$  donde cada entrada del vector corresponde al promedio en el estrato  $L$  de cada una de las variables seleccionadas.

$$\bar{X}_{Lj} = \frac{\sum_{i=1}^{N_L} x_i}{N_L} \quad j=1,2,3,4$$

$N_L$  = Número de secciones que forman el estrato  $L$

$$\|\bar{X}_L - \bar{X}_K\|^2 = \left( \sqrt{(\bar{X}_{L1} - \bar{X}_{K1})^2 + (\bar{X}_{L2} - \bar{X}_{K2})^2 + (\bar{X}_{L3} - \bar{X}_{K3})^2 + (\bar{X}_{L4} - \bar{X}_{K4})^2} \right)^2$$

### 6.1.3. Número de estratos por entidad federativa

Para determinar el número óptimo de estratos se realizó un análisis de silhouette score (también conocido como análisis de coeficientes de silueta), ya que éste permite analizar en forma gráfica (a través del llamado diagrama de silueta), la distancia entre los estratos de una configuración específica. Por ejemplo, si un objeto (perteneciente a un estrato específico) presenta un coeficiente de silueta cercano a 1, esto indica que dicho objeto se encuentra muy alejado de otros pertenecientes a estratos vecinos. En el caso de un coeficiente de silueta igual a 0, significa que el objeto se encuentra en el límite de decisión entre dos estratos vecinos. Finalmente, para el caso de un objeto con un coeficiente de silueta cercano a -1, esto implica que dicho objeto se encuentra más cercano a otro estrato que al que le fue asignado.

En resumen, la implementación conjunta del método de Ward, la inspección visual del dendrograma y el análisis de los coeficientes de silueta, permiten determinar el número y la configuración óptima de grupos para estratificar las secciones electorales. Cabe mencionar que las cuatro variables se estandarizaron a fin de que la magnitud de las escalas originales no influyera en la estratificación.

Como resultado de lo anterior se obtuvo un total de 205 estratos en todo el país (**¡Error! No se encuentra el origen de la referencia.**).

Tabla 2 Número de estratos por estado

Estado	Número de estratos	Estado	Número de estratos
<b>Nacional</b>	<b>205</b>		
1 Aguascalientes	5	17 Morelos	8
2 Baja California	7	18 Nayarit	8
3 Baja California Sur	5	19 Nuevo León	5
4 Campeche	4	20 Oaxaca	5
5 Coahuila	9	21 Puebla	8
6 Colima	5	22 Querétaro	5
7 Chiapas	5	23 Quintana Roo	9
8 Chihuahua	5	24 San Luis Potosí	7
9 Ciudad de México	5	25 Sinaloa	7
10 Durango	7	26 Sonora	7
11 Guanajuato	9	27 Tabasco	6
12 Guerrero	5	28 Tamaulipas	8
13 Hidalgo	4	29 Tlaxcala	4
14 Jalisco	9	30 Veracruz	8
15 México	7	31 Yucatán	9
16 Michoacán	5	32 Zacatecas	5

## 6.2. Tamaño de muestra

Considerando que el tamaño de muestra nacional para la Encuesta de Actualización es de 2,000 secciones, se obtuvo el tamaño de muestra para cada estado, a partir de lo siguiente:

- a) Se calculó el tamaño de muestra de ciudadanos, a partir de un esquema de muestreo aleatorio simple.
- b) Se empleó la estimación puntual, el Efecto de Diseño (deff) y tasa de no respuesta de los indicadores: porcentaje de residentes en la sección y porcentaje de cambio de domicilio no reportado por entidad federativa de la VNM 2021.
- c) Para cada estado se obtuvieron dos tamaños de muestra para seleccionar secciones: uno con los parámetros del porcentaje de residentes en la sección y otro con los del porcentaje de cambio de domicilio no reportado. El cálculo se hizo, para cada indicador, multiplicando el tamaño de muestra obtenido a partir de un muestreo aleatorio simple (inciso a) por el deff y tasa de no respuesta correspondiente, luego se dividió entre el promedio de entrevistas por sección de la Encuesta de Actualización de la VNM 2021.
- d) Se estableció un mínimo de 55 secciones por estado.

Con base en estas consideraciones el margen de error esperado por estado sería de alrededor de 3.0% para los indicadores Residentes en la sección y Cambio de domicilio no reportado.

Una vez calculado el tamaño de muestra para cada entidad federativa se distribuyeron las secciones por estrato, de acuerdo con la proporción de su lista nominal al 28 de febrero de 2023 (Tabla 3).

Tabla 3 Secciones seleccionadas por estado

Estado	Secciones seleccionadas	Estado	Secciones seleccionadas
<b>Nacional</b>	<b>2,000</b>		
1 Aguascalientes	55	17 Morelos	55
2 Baja California	82	18 Nayarit	55
3 Baja California Sur	55	19 Nuevo León	67
4 Campeche	55	20 Oaxaca	55
5 Coahuila	55	21 Puebla	72
6 Colima	55	22 Querétaro	55
7 Chiapas	55	23 Quintana Roo	55
8 Chihuahua	70	24 San Luis Potosí	55
9 Ciudad de México	76	25 Sinaloa	55
10 Durango	55	26 Sonora	55
11 Guanajuato	77	27 Tabasco	55
12 Guerrero	55	28 Tamaulipas	55
13 Hidalgo	55	29 Tlaxcala	55
14 Jalisco	72	30 Veracruz	74
15 México	145	31 Yucatán	55
16 Michoacán	55	32 Zacatecas	55

### 6.3. Etapas de muestreo

El proceso de selección de ciudadanos fue en dos etapas, éstas se describen en la Tabla 4.

Tabla 4. Esquema de muestreo

Etapa de muestreo	Unidades de muestreo	Método de selección
Primera	Secciones (2 000)	PPT Probabilidad Proporcional al tamaño del <b>Padrón</b> de la sección, con reemplazo
Segunda	Registros (25)	Sistemático con arranque aleatorio ordenado por fecha de último trámite y fecha de nacimiento de forma ascendente

### 6.3.1. Selección de secciones

El método empleado para seleccionar la muestra de secciones fue el muestreo proporcional al tamaño (ppt), para lo cual se utilizó el Padrón Electoral por sección del 28 de febrero de 2023.

El marco muestral para la selección de la muestra quedó integrado por 69,435 secciones de un total de 69,578 existentes en el Padrón Electoral del 28 de febrero de 2023, de las cuales se excluyeron 111 por tener asentamientos militares y/o navales o de la guardia nacional, además de 32 secciones con clave “cero”, que contienen registros de solicitudes elaboradas desde el extranjero.

El tamaño de muestra fue de 2,000 secciones y debido a que la forma de selección incluye reemplazos, la muestra sin repeticiones fue de 1,929 secciones, ya que 64 se repitieron al menos una vez.

### 6.3.2. Selección de ciudadanos

Una vez conocida la muestra de secciones de la Encuesta de Actualización se continuó con la siguiente etapa, correspondiente a la selección de la muestra de ciudadanos.

El marco muestral de la segunda etapa quedó conformado por los registros del padrón electoral con corte al 31 de marzo de 2023 de las secciones en muestra, un total de 4,994,609 ciudadanos.

Para cada una de las 2 000 secciones de la muestra se seleccionaron 25 ciudadanos, tal como quedó establecido en el Planteamiento General de la VNM2023. Cabe mencionar que, en el caso de las secciones repetidas en la muestra, se realizó la selección de ciudadanos tantas veces como éstas fueron seleccionadas.

El método de muestreo para seleccionar la muestra de ciudadanos fue sistemático con arranque aleatorio, para lo cual la base de datos se ordenó de manera ascendente por los siguientes campos: estado, sección, fecha de último trámite y fecha de nacimiento.

El número de registros seleccionados por sección según año de vigencia se muestra en la tabla 6

**Tabla 5 Registros seleccionados por sección**

<b>Año de vigencia de la credencial</b>	<b>Registros seleccionados</b>
2023	5 <sup>1</sup>
2024 en adelante	20

<sup>1</sup> si la sección tenía menos de cinco credenciales próximas a perder vigencia, la selección se completó con credenciales recientes (vigencia 2024 en adelante).



## 7. Información recabada

De las 1 929 secciones que debían visitarse, en 1 924 de ellas se obtuvo información. Su distribución por entidad federativa, según número de veces que fueron seleccionadas se presenta en la Tabla 6.

**Tabla 6 Secciones con información por entidad federativa según tipo y número de veces en la muestra**

Estado	Total	Urbanas	Veces seleccionada			Mixtas	Veces seleccionada			Rurales	Veces seleccionada		
			1	2	3		1	2	3		1	2	3
Nacional	1,995	1,422	1,328	41	4	271	239	13	2	302	295	2	1
1Aguascalientes	55	38	27	4	1	11	7	2	-	6	6	-	-
2Baja California	82	67	61	3	-	9	7	1	-	6	6	-	-
3Baja California Sur	54	42	38	2	-	8	8	-	-	4	4	-	-
4Campeche	55	33	26	2	1	6	6	-	-	16	13	-	1
5Coahuila	54	48	46	1	-	2	2	-	-	4	4	-	-
6Colima	55	34	21	5	1	15	12	-	1	6	6	-	-
7Chiapas	54	29	27	1	-	5	5	-	-	20	20	-	-
8Chihuahua	70	59	59	-	-	6	6	-	-	5	5	-	-
9Ciudad de México	76	74	70	2	-	2	2	-	-	0	-	-	-
10Durango	55	43	39	2	-	2	2	-	-	10	10	-	-
11Guanajuato	77	55	55	-	-	8	8	-	-	14	14	-	-
12Guerrero	54	31	31	-	-	9	7	1	-	14	12	1	-
13Hidalgo	55	22	20	1	-	18	16	1	-	15	13	1	-
14Jalisco	72	52	50	1	-	13	10	-	1	7	7	-	-
15México	145	116	114	1	-	11	9	1	-	18	18	-	-
16Michoacán	55	36	36	-	-	7	7	-	-	12	12	-	-
17Morelos	55	45	41	2	-	8	8	-	-	2	2	-	-
18Nayarit	55	35	35	-	-	10	6	2	-	10	10	-	-
19Nuevo León	67	54	52	1	-	9	7	1	-	4	4	-	-
20Oaxaca	55	29	29	-	-	8	8	-	-	18	18	-	-
21Puebla	72	52	52	-	-	8	8	-	-	12	12	-	-
22Querétaro	55	30	24	3	-	15	13	1	-	10	10	-	-
23Quintana Roo	55	45	45	-	-	8	8	-	-	2	2	-	-
24San Luis Potosí	55	35	31	2	-	8	8	-	-	12	12	-	-
25Sinaloa	55	41	41	-	-	7	7	-	-	7	7	-	-
26Sonora	55	43	41	1	-	7	7	-	-	5	5	-	-
27Tabasco	55	27	27	-	-	6	6	-	-	22	22	-	-
28Tamaulipas	55	44	44	-	-	8	6	1	-	3	3	-	-
29Tlaxcala	55	45	43	1	-	7	7	-	-	3	3	-	-
30Veracruz	74	47	45	1	-	5	5	-	-	22	22	-	-
31Yucatán	55	42	36	3	-	11	9	1	-	2	2	-	-
32Zacatecas	54	29	22	2	1	14	12	1	-	11	11	-	-

En 230 secciones electorales se presentaron problemas para realizar la encuesta, de las cuales en cinco no fue posible realizar ninguna entrevista, en 188 sólo faltó recabar la información de un registro y en 22 de dos registros. Las secciones en esta situación y los motivos por los que no se pudo obtener información se presentan en la Tabla 7.

**Tabla 7 Cédulas no trabajadas y la causa por la que no se realizó la entrevista**

Estado	Registros en muestra		Registros con entrevista		Causa por la que no se obtuvieron entrevistas											
					Total		Fallas de la aplicación		Folios asignados a otra demarcación geográfica		Inseguridad		Problemas políticos		No especificados	
					Abs	%	Abs	%	Abs	%	Abs	%	Abs	%	Abs	%
Nacional	50,000	100.0	49,487	99.0	513	1.0	106	0.2	87	0.2	50	0.1	25	0.1	245	0.5
1 Aguascalientes	1,375	100.0	1,371	99.7	4	0.3	0	0.0	0	0.0	0	0.0	0	0.0	4	0.3
2 Baja California	2,050	100.0	2,018	98.4	32	1.6	3	0.1	0	0.0	0	0.0	0	0.0	29	1.4
3 Baja California Sur	1,375	100.0	1,274	92.7	101	7.3	73	5.3	0	0.0	0	0.0	0	0.0	28	2.0
4 Campeche	1,375	100.0	1,367	99.4	8	0.6	0	0.0	0	0.0	0	0.0	0	0.0	8	0.6
5 Coahuila	1,375	100.0	1,322	96.1	53	3.9	25	1.8	0	0.0	0	0.0	0	0.0	28	2.0
6 Colima	1,375	100.0	1,360	98.9	15	1.1	0	0.0	0	0.0	0	0.0	0	0.0	15	1.1
7 Chiapas	1,375	100.0	1,344	97.7	31	2.3	0	0.0	5	0.4	0	0.0	25	1.8	1	0.1
8 Chihuahua	1,750	100.0	1,712	97.8	38	2.2	0	0.0	37	2.1	0	0.0	0	0.0	1	0.1
9 Ciudad de México	1,900	100.0	1,892	99.6	8	0.4	0	0.0	3	0.2	0	0.0	0	0.0	5	0.3
10 Durango	1,375	100.0	1,370	99.6	5	0.4	0	0.0	5	0.4	0	0.0	0	0.0	0	0.0
11 Guanajuato	1,925	100.0	1,899	98.6	26	1.4	0	0.0	0	0.0	0	0.0	0	0.0	26	1.4
12 Guerrero	1,375	100.0	1,350	98.2	25	1.8	0	0.0	0	0.0	25	1.8	0	0.0	0	0.0
13 Hidalgo	1,375	100.0	1,366	99.3	9	0.7	5	0.4	4	0.3	0	0.0	0	0.0	0	0.0
14 Jalisco	1,800	100.0	1,788	99.3	12	0.7	0	0.0	0	0.0	0	0.0	0	0.0	12	0.7
15 México	3,625	100.0	3,615	99.7	10	0.3	0	0.0	10	0.3	0	0.0	0	0.0	0	0.0
16 Michoacán	1,375	100.0	1,367	99.4	8	0.6	0	0.0	0	0.0	0	0.0	0	0.0	8	0.6
17 Morelos	1,375	100.0	1,372	99.8	3	0.2	0	0.0	0	0.0	0	0.0	0	0.0	3	0.2
18 Nayarit	1,375	100.0	1,368	99.5	7	0.5	0	0.0	3	0.2	0	0.0	0	0.0	4	0.3
19 Nuevo León	1,675	100.0	1,661	99.2	14	0.8	0	0.0	0	0.0	0	0.0	0	0.0	14	0.8
20 Oaxaca	1,375	100.0	1,371	99.7	4	0.3	0	0.0	4	0.3	0	0.0	0	0.0	0	0.0
21 Puebla	1,800	100.0	1,794	99.7	6	0.3	0	0.0	2	0.1	0	0.0	0	0.0	4	0.2
22 Querétaro	1,375	100.0	1,374	99.9	1	0.1	0	0.0	1	0.1	0	0.0	0	0.0	0	0.0
23 Quintana Roo	1,375	100.0	1,368	99.5	7	0.5	0	0.0	0	0.0	0	0.0	0	0.0	7	0.5
24 San Luis Potosí	1,375	100.0	1,367	99.4	8	0.6	0	0.0	0	0.0	0	0.0	0	0.0	8	0.6
25 Sinaloa	1,375	100.0	1,368	99.5	7	0.5	0	0.0	1	0.1	0	0.0	0	0.0	6	0.4
26 Sonora	1,375	100.0	1,366	99.3	9	0.7	0	0.0	0	0.0	0	0.0	0	0.0	9	0.7
27 Tabasco	1,375	100.0	1,372	99.8	3	0.2	0	0.0	2	0.1	0	0.0	0	0.0	1	0.1
28 Tamaulipas	1,375	100.0	1,368	99.5	7	0.5	0	0.0	0	0.0	0	0.0	0	0.0	7	0.5
29 Tlaxcala	1,375	100.0	1,369	99.6	6	0.4	0	0.0	3	0.2	0	0.0	0	0.0	3	0.2
30 Veracruz	1,850	100.0	1,843	99.6	7	0.4	0	0.0	7	0.4	0	0.0	0	0.0	0	0.0
31 Yucatán	1,375	100.0	1,368	99.5	7	0.5	0	0.0	0	0.0	0	0.0	0	0.0	7	0.5
32 Zacatecas	1,375	100.0	1,343	97.7	32	2.3	0	0.0	0	0.0	25	1.8	0	0.0	7	0.5



# Anexo



## A.1 Fórmulas de expansión

$x_{hijk}$  = Registro  $k$ -ésimo del tipo de credencial  $j$  en la sección  $i$  del estrato  $h$

$E_{ij}$  = Total de registros del tipo de credencial  $j$  en la sección  $i$

$e_{ij}$  = Registros en muestra del tipo de credencial  $j$  en la sección  $i$

$H$  = Total de estratos

$n_h$  = Número de secciones seleccionadas en el estrato  $h$

$y_{hijk}$  = Registro  $k$ -ésimo con el atributo  $y$  del tipo de credencial  $j$  en la sección  $i$  del estrato  $h$

### I. Estimadores del total de registros con cierta característica por sección ( $TY_i$ ) y total de registros por sección ( $TX_i$ )

Para simplificar notación, el subíndice  $h$  correspondiente a los estratos es omitido hasta la estimación de totales por estrato.

$$TY_i = \sum_{j=1}^{e_i} \frac{E_{ij}}{e_{ij}} \sum_{k=1}^{e_i} y_{ijk} \quad TX_i = \sum_{j=1}^{e_i} \frac{E_{ij}}{e_{ij}} \sum_{k=1}^{e_i} x_{ijk}$$

### II. Totales estimados por estrato ( $TX_h, TY_h$ )

El total estimado de registros en el estrato  $h$  es:

$$TX_h = \left( \frac{1}{n_h} \right) \sum_{i=1}^{n_h} \left( \frac{TX_{hi}}{\Pi_{hi}} \right)$$

El total estimado de registros con el atributo  $y$  en el estrato  $h$  es:

$$TY_h = \left( \frac{1}{n_h} \right) \sum_{i=1}^{n_h} \left( \frac{TY_{hi}}{\Pi_{hi}} \right)$$

donde

$$\Pi_{hi} = \frac{\text{Padrón de la sección } i \text{ del estrato } h}{\text{Padrón del estrato } h}$$

**III. Total estatal estimado ( $TX$ ,  $TY$ )**

$$TX = \sum_{h=1}^H TX_h \quad TY = \sum_{h=1}^H TY_h$$

**IV. Estimación de la proporción estatal ( $\hat{R}$ ) de ciudadanos con el atributo  $y$**

$$\hat{R} = \frac{TY}{TX} = \frac{\sum_{h=1}^H TY_h}{\sum_{h=1}^H TX_h}$$

**V. Error cuadrático medio estimado de  $\hat{R}$**

$$CECM_{hi} = \frac{TY_{hi} - \hat{R}TX_{hi}}{\Pi_{hi}} \quad CECM_{pro_h} = \frac{1}{n_h} \sum_{i=1}^{n_h} \frac{TY_{hi} - \hat{R}TX_{hi}}{\Pi_{hi}}$$

$$EC\hat{M}(\hat{R}) = \left( \frac{1}{(TX)^2} \right) \sum_{h=1}^H \frac{1}{n_h(n_h - 1)} \sum_{i=1}^{n_h} [CECM_{hi} - CECM_{pro_h}]^2$$

## A.2 Fórmulas de los indicadores

Indicador	Fórmula
Residentes en la sección de registro	$\frac{(1.2 = 1 \text{ y } 5.1 = 1 \text{ ó } 2) + (6.2 = 1 \text{ y T.C.} = 1)}{\text{Padrón} - 2.1 = 3 - 3.1 = 5,9 - 4.2 = 2 - 6.2 = 5 - (6.2 = 1 \text{ y T.C.} = 3)}$
Residentes en el domicilio de registro	$\frac{1.2 = 1 \text{ y } 5.1 = 1 \text{ ó } 2}{\text{Padrón} - 2.1 = 3 - 3.1 = 5,9 - (3.1 = 2,3,4 \text{ y } 4.2 = 2)}$
<b>Causa de no residencia en el domicilio del registro electoral:</b>	
Cambio de domicilio no reportado	$\frac{6.1 = 1}{\text{Padrón} - 2.1 = 3 - 3.1 = 5,9 - (3.1 = 2,3,4 \text{ y } 4.2 = 2)}$
Cambio de domicilio no reportado al mismo municipio	$\frac{6.1 = 1 \text{ y } 6.2 = 1}{\text{Padrón} - 2.1 = 3 - 3.1 = 5,9 - (3.1 = 2,3,4 \text{ y } 4.2 = 2)}$
Cambio de domicilio no reportado a otro municipio dentro del mismo estado	$\frac{6.1 = 1 \text{ y } 6.2 = 2}{\text{Padrón} - 2.1 = 3 - 3.1 = 5,9 - (3.1 = 2,3,4 \text{ y } 4.2 = 2)}$
Cambio de domicilio no reportado a otro estado	$\frac{6.1 = 1 \text{ y } 6.2 = 3}{\text{Padrón} - 2.1 = 3 - 3.1 = 5,9 - (3.1 = 2,3,4 \text{ y } 4.2 = 2)}$
Cambio de domicilio no reportado a otro país	$\frac{6.1 = 1 \text{ y } 6.2 = 4}{\text{Padrón} - 2.1 = 3 - 3.1 = 5,9 - (3.1 = 2,3,4 \text{ y } 4.2 = 2)}$
Destino del cambio no especificado	$\frac{6.1 = 1 \text{ y } 6.2 = 5}{\text{Padrón} - 2.1 = 3 - 3.1 = 5,9 - (3.1 = 2,3,4 \text{ y } 4.2 = 2)}$
Fallecidos con registro electoral	$\frac{6.1 = 3}{\text{Padrón} - 2.1 = 3 - 3.1 = 5,9 - (3.1 = 2,3,4 \text{ y } 4.2 = 2)}$
Reconocidos que no han vivido en el domicilio	$\frac{6.1 = 2}{\text{Padrón} - 2.1 = 3 - 3.1 = 5,9 - (3.1 = 2,3,4 \text{ y } 4.2 = 2)}$
Suspendidos de derechos políticos	$\frac{6.1 = 4}{\text{Padrón} - 2.1 = 3 - 3.1 = 5,9 - (3.1 = 2,3,4 \text{ y } 4.2 = 2)}$
Residentes con el domicilio mal ubicado	$\frac{1.2 = 2 \text{ y } 5.1 = 1 \text{ ó } 2}{\text{Padrón} - 2.1 = 3 - 3.1 = 5,9 - (3.1 = 2,3,4 \text{ y } 4.2 = 2)}$
Otra causa de no residencia en el domicilio de registro	$\frac{6.1 = 5}{\text{Padrón} - 2.1 = 3 - 3.1 = 5,9 - (3.1 = 2,3,4 \text{ y } 4.2 = 2)}$
Causa de no residencia no especificada	$\frac{(2.2 = 2 \text{ y } 4.2 = 2) + (3.1 = 1 \text{ y } 4.2 = 2)}{\text{Padrón} - 2.1 = 3 - 3.1 = 5,9 - (3.1 = 2,3,4 \text{ y } 4.2 = 2)}$
Error en la sección de registro electoral	$\frac{1.2 = 2}{\text{Padrón}}$
Ciudadanos no reconocidos con registro electoral	$\frac{4.2 = 2 + 4.3 = 2}{\text{Padrón} - 3.1 = 5,9}$
Ciudadanos no reconocidos y el domicilio de registro es vivienda habitada	$\frac{2.2 = 1 \text{ y } 4.2 = 2}{\text{Padrón} - 2.1 = 3 - 3.1 = 5,9}$



Indicador	Fórmula
Ciudadanos no reconocidos y el domicilio de registro es predio no habitado	$\frac{2.2 = 2 \text{ y } 4.2 = 2}{\text{Padrón} - 2.1 = 3}$
Domicilios no localizados de los ciudadanos con registro electoral	$\frac{2.1 = 3}{\text{Padrón}}$
Residentes habituales ausentes al momento de la entrevista	$\frac{5.1 = 2 \text{ y } 8.1 = 2}{\text{Padrón} - 2.1 = 3 - 3.1 = 5,9 - (3.1 = 2,3,4 \text{ y } 4.2 = 2)}$
<b>Causas de ausencia:</b>	
Estaba trabajando	$\frac{8.3. \text{aux} = 1 \{\text{trabajando}\}}{\text{Padrón} - 2.1 = 3 - 3.1 = 5,9 - (3.1 = 2,3,4 \text{ y } 4.2 = 2)}$
Estaba estudiando	$\frac{8.3. \text{aux} = 2 \{\text{estudiando}\}}{\text{Padrón} - 2.1 = 3 - 3.1 = 5,9 - (3.1 = 2,3,4 \text{ y } 4.2 = 2)}$
Estaba de viaje, vacaciones, paseo o atendiendo un asunto personal	$\frac{8.3. \text{aux} = 3 \{\text{vacaciones, viaje, paseo, asuntos personales}\}}{\text{Padrón} - 2.1 = 3 - 3.1 = 5,9 - (3.1 = 2,3,4 \text{ y } 4.2 = 2)}$
Estaba enfermo u hospitalizado	$\frac{8.3. \text{aux} = 4 \{\text{enfermo u hospitalizado}\}}{\text{Padrón} - 2.1 = 3 - 3.1 = 5,9 - (3.1 = 2,3,4 \text{ y } 4.2 = 2)}$
Otra causa	$\frac{8.3. \text{aux} = 5 \{\text{otra causa}\}}{\text{Padrón} - 2.1 = 3 - 3.1 = 5,9 - (3.1 = 2,3,4 \text{ y } 4.2 = 2)}$
No sabe	$\frac{8.3. \text{aux} = 6 \{\text{no sabe}\}}{\text{Padrón} - 2.1 = 3 - 3.1 = 5,9 - (3.1 = 2,3,4 \text{ y } 4.2 = 2)}$
<b>Tiempo de ausencia:</b>	
Regresa diario	$\frac{8.4 = 1}{\text{Padrón} - 2.1 = 3 - 3.1 = 5,9 - (3.1 = 2,3,4 \text{ y } 4.2 = 2)}$
De un día a un mes	$\frac{8.4 = 2}{\text{Padrón} - 2.1 = 3 - 3.1 = 5,9 - (3.1 = 2,3,4 \text{ y } 4.2 = 2)}$
De uno a seis meses	$\frac{8.4 = 3 \text{ y } 8.4. \text{meses} \leq 6}{\text{Padrón} - 2.1 = 3 - 3.1 = 5,9 - (3.1 = 2,3,4 \text{ y } 4.2 = 2)}$
Más de seis meses y menos de un año	$\frac{8.4 = 3 \text{ y } 8.4. \text{meses} > 6}{\text{Padrón} - 2.1 = 3 - 3.1 = 5,9 - (3.1 = 2,3,4 \text{ y } 4.2 = 2)}$
Un año o más	$\frac{8.4 = 4}{\text{Padrón} - 2.1 = 3 - 3.1 = 5,9 - (3.1 = 2,3,4 \text{ y } 4.2 = 2)}$
Tiempo de ausencia no especificado	$\frac{8.4 = 5}{\text{Padrón} - 2.1 = 3 - 3.1 = 5,9 - (3.1 = 2,3,4 \text{ y } 4.2 = 2)}$
<b>Lugar en el que estudian o trabajan los ciudadanos ausentes:</b>	
Misma ciudad o municipio	$\frac{8.3. \text{aux} = 1 \text{ ó } 2 \text{ y } 8.5 = 1}{\text{Padrón} - 2.1 = 3 - 3.1 = 5,9 - (3.1 = 2,3,4 \text{ y } 4.2 = 2)}$
Fuera de la ciudad o municipio en la misma entidad	$\frac{8.3. \text{aux} = 1 \text{ ó } 2 \text{ y } 8.5 = 2}{\text{Padrón} - 2.1 = 3 - 3.1 = 5,9 - (3.1 = 2,3,4 \text{ y } 4.2 = 2)}$
Otra entidad	$\frac{8.3. \text{aux} = 1 \text{ ó } 2 \text{ y } 8.5 = 3}{\text{Padrón} - 2.1 = 3 - 3.1 = 5,9 - (3.1 = 2,3,4 \text{ y } 4.2 = 2)}$

Indicador	Fórmula
Otro país	$\frac{8.3. \text{aux} = 1 \ 6 \ 2 \ \text{y} \ 8.5 = 4}{\text{Padrón} - 2.1 = 3 - 3.1 = 5,9 - (3.1 = 2,3,4 \ \text{y} \ 4.2 = 2)}$
No especificó lugar	$\frac{8.3. \text{aux} = 1 \ 6 \ 2 \ \text{y} \ 8.5 = 5}{\text{Padrón} - 2.1 = 3 - 3.1 = 5,9 - (3.1 = 2,3,4 \ \text{y} \ 4.2 = 2)}$
<b>Opinión de los ciudadanos sobre la atención recibida en el módulo:</b>	
Ciudadanos que conocían los documentos para solicitar su credencial, antes de ir al módulo	$\frac{P11.1 = 1}{P11.1 = 1,2 \ 6 \ 3}$
Ciudadanos que tuvieron algún problema para solicitar su credencial	$\frac{P11.2 = 1}{P11.1 = 1,2 \ 6 \ 3}$
<b>Opinión de los ciudadanos sobre la atención en el módulo:</b>	
Muy bien	$\frac{P11.5 = 1}{P11.1 = 1,2 \ 6 \ 3}$
Bien	$\frac{P11.5 = 2}{P11.1 = 1,2 \ 6 \ 3}$
Regular	$\frac{P11.5 = 3}{P11.1 = 1,2 \ 6 \ 3}$
Mal	$\frac{P11.5 = 4}{P11.1 = 1,2 \ 6 \ 3}$
Muy mal	$\frac{P11.5 = 5}{P11.1 = 1,2 \ 6 \ 3}$
No recuerda	$\frac{P11.5 = 6}{P11.1 = 1,2 \ 6 \ 3}$



## A.3 Cuestionario





VERIFICACIÓN NACIONAL MUESTRAL, 2023  
CÉDULA DE CIUDADANOS EN EL PADRÓN ELECTORAL

ENTIDAD: (PRELENADO)	DISTRITO: (PRELENADO)	MUNICIPIO: (PRELENADO)	SECCIÓN: (PRELENADO)
DATOS DEL CIUDADANO EN CUESTIÓN			
FOTO	NOMBRE: (PRELENADO) APELLIDO PATERNO: (PRELENADO) APELLIDO MATERNO: (PRELENADO)	FECHA DE ÚLTIMO TRÁMITE: (PRELENADO) ENTIDAD DE NACIMIENTO: (PRELENADO) EDAD ACTUAL: (PRELENADO)	
1. DATOS DEL DOMICILIO			
1.1 Revise los datos y seleccione el código correspondiente			
1. Correcto DISTRITO: (PRELENADO) SECCIÓN: (PRELENADO) LOCALIDAD: (PRELENADO) MANZANA ELECTORAL: (PRELENADO) COLONIA: (PRELENADO) CALLE: (PRELENADO) NÚMERO EXTERIOR: (PRELENADO) NÚMERO INTERIOR: (PRELENADO)	2. Incorrecto <i>(avise al dato correcto)</i> _____ _____ _____ _____ _____ _____ _____ _____	3. No se localizó <i>(ajo para calle núm. exterior e interior)</i> <input type="checkbox"/> <input type="checkbox"/> <input type="checkbox"/> <input type="checkbox"/> <input type="checkbox"/> <input type="checkbox"/> <input type="checkbox"/> <input type="checkbox"/>	Pasa a 2.1 _____ _____ _____ _____ _____ _____ _____ _____
2. CARACTERÍSTICAS DEL DOMICILIO	5. RESIDENCIA DEL CIUDADANO		
2.1 ¿Qué uso tiene el domicilio?	5.1 ¿Vive (nombre del ciudadano prelenado) en el domicilio?		
① Vivienda ② Otra situación _____ <i>Especifica</i> ③ Domicilio no localizado → 4.3	① Si vive, informó ciudadano en cuestión → 10.1 ② Si vive, indicó informante adecuado → 8.1 ③ No vive → 6.1		
2.2 ¿Está habitado?	6. CAUSA DE NO RESIDENCIA		
① Si → 3.1 ② No → 4.2	6.1 ¿Por qué no vive el ciudadano en el domicilio? ① Cambió de domicilio → 6.2 ② Nunca ha vivido aquí → 6.3 ③ Falleció → 9.1 ④ Suspendido en sus derechos → 10.1 ⑤ Otra _____ <i>Especifica y continúa en 10.1</i>		
3. REALIZACIÓN DE LA ENTREVISTA	8.2 ¿El ciudadano vive en... (lee las opciones)		
3.1 ¿Realizaste la entrevista en el domicilio?	8.3 ¿Me puede proporcionar el domicilio actual del ciudadano?		
1ª Visita: Fecha: día/mes/año Hora: hh:mm 2ª Visita: Fecha: día/mes/año Hora: hh:mm 3ª Visita: Fecha: día/mes/año Hora: hh:mm ① Si se realizó en el domicilio → 4.1 ② No, por ausencia ③ No, por informante inadecuado ④ No, por rechazo ⑤ No hubo informante → Fin de entrevista <i>Programa visita y en la 3ª habilita informante y pasa a 4.2</i>	① Si, (solicita los datos) Calle _____ No. Exterior _____ No. Interior _____ Colonia o Localidad _____ ② No Pasa a 10.1		
4. RECONOCIMIENTO DEL CIUDADANO	8.4 ¿En qué país o ciudad vive el ciudadano?		
4.1 ¿Reconocen al ciudadano en el domicilio registrado en 1.1?	8.5 ¿Alguna persona reconoció al ciudadano?		
① Si → 5.1 ② No → 4.2	① 1. Si _____ Cuando el informante es vecino en 10.1 deshabilitar la opción 1 ② 2. No → 10.1		
4.2 ¿Los vecinos reconocen al ciudadano en cuestión?	7. TÉCNICO CARTÓGRAFO (app-Web)		
① 1. Si _____ Cuando no se localizó el domicilio y el informante es vecino en 10.1 deshabilitar la opción 1 y en 10.2 deshabilitar opción 1 y 2 ② 2. No _____ Pasa a 10.1	Si 6.3 =1 asigna un código 1. El domicilio pertenece a la sección (PRELENADO) 2. El domicilio está fuera de la sección (PRELENADO) 3. Datos insuficientes		

8. ENTREVISTA CON UN INFORMANTE	10. TIPO DE INFORMANTE
<p><b>8.1 ¿Se encuentra el ciudadano?</b></p> <p>① Sí → 8.2 ② No → 8.3</p>	<p><b>10.1 En dónde se realizó la entrevista</b></p> <p>① En el domicilio de la cédula ② En otro domicilio</p> <p>Calle _____</p> <p>No. Exterior _____ No. Interior _____ Colonia o Localidad _____</p> <p>Pasa a 10.2</p>
<p><b>8.2 ¿Por qué motivo no contactó la entrevista?</b></p> <p>① Enfermedad y/o edad avanzada ② Se negó ③ Otra causa _____</p> <p>Específica _____</p> <p>Pasa a 10.1</p>	<p><b>10.2 ¿Quién informó?</b></p> <p>① Ciudadano en cuestión ② Informante familiar ③ Informante no familiar</p> <p>El ciudadano no se encontraba en el domicilio en la última ocasión → 11.1 El ciudadano no fue contactado en el domicilio en la última ocasión → 11.6</p> <p>Categoría de familiar: _____ Parentesco: _____</p> <p>Pasa a 10.3</p>
<p><b>8.3 ¿Por qué motivo no se encuentra (nombre del ciudadano prellenado), en la vivienda?</b></p> <p>① Está trabajando ② Está estudiando ③ Está de vacaciones o de viaje ④ Otra causa _____</p> <p>Específica _____</p> <p>Pasa a 8.4</p>	<p><b>10.3 Me proporcionas su nombre por favor</b></p> <p>① Sí _____ ② No _____</p> <p>Pasa a 11.6</p>
<p><b>8.4 ¿Cuánto tiempo tarda en regresar el ciudadano?</b></p> <p>Regresa diario ① Menos de un mes ② Meses (Específica) _____ ③ Años (Específica) _____ ④ No sabe</p> <p>Categoría de 01 a 10 Categoría de 01 a 10</p> <p>Pasa a 8.5</p>	<p><b>11. OPINIÓN SOBRE EL SERVICIO RECIBIDO EN MÓDULO</b></p> <p><b>11.1 ¿Antes de ir al módulo, consultó los documentos para solicitar su oredenotál?</b></p> <p>① Sí ② No ③ No recuerdo</p> <p>Pasa a 11.2</p>
<p><b>8.5 En este momento, ¿el ciudadano se encuentra en... (lee las opciones)?</b></p> <p>① este municipio? ② otro municipio del estado? _____ ③ otra entidad? Clave _____ ④ otro país? → 8.6 ⑤ No sabe → 10.1</p> <p>Pasa a 10.1</p>	<p><b>11.2 ¿Tuvo algún problema para solicitar su oredenotál en el Módulo del INE?</b></p> <p>① Sí → 11.3 ② No → 11.5</p>
<p><b>8.6 ¿En qué país y ciudad está el ciudadano?</b></p> <p>① Estados Unidos _____ ② Otro país _____ ③ No sabe</p> <p>Categoría países y ciudades &gt; 099 &lt; 100 años Categoría países y ciudades No está en caso de que el af. de su información</p> <p>Pasa a 10.1</p>	<p><b>11.3 ¿Cuál problema tuvo? (Puede seleccionar más de una opción)</b></p> <p><input type="checkbox"/> 11.3.1 Falta de algún documento → 11.4 <input type="checkbox"/> 11.3.2 Habla mucha gente <input type="checkbox"/> 11.3.3 El módulo no lo podía atender <input type="checkbox"/> 11.3.4 El testigo no cumplió los requisitos <input type="checkbox"/> 11.3.5 Otro _____</p> <p>Específica _____</p> <p>Pasa a 11.5</p>
<p><b>9. CIUDADANO FALLECIDO</b></p> <p><b>9.1 ¿Tiene el Acta de Defunción?</b></p> <p>① Sí → 9.2 ② No → 9.4</p>	<p><b>11.4 ¿Qué documento? (Puede seleccionar más de una opción)</b></p> <p><input type="checkbox"/> 11.4.1 Acta de nacimiento <input type="checkbox"/> 11.4.2 Comprobante de domicilio <input type="checkbox"/> 11.4.3 Identificación con fotografía <input type="checkbox"/> 11.4.4 Otro _____</p> <p>Específica _____</p> <p>Pasa a 11.5</p>
<p><b>9.2 ¿Me puede mostrar el acta?</b></p> <p>① Sí → 9.3 ② No → 9.4</p>	<p><b>11.5 En (mes y año prellenado) tramitó su oredenotál ¿Cómo lo atendieron en el módulo?</b></p> <p>① Muy bien ② Bien ③ Regular ④ Mal ⑤ Muy mal ⑥ No recuerdo</p> <p>Pasa a 11.6</p>
<p><b>9.3 ¿Me puede proporcionar una fotocopia?</b></p> <p>① Sí → 10.1 ② No (tome foto si se le permite, registra datos y continúa en 10.1)</p> <p>Fecha de registro (prellenar oredenotál) _____ Oficialía _____</p> <p>Número de libro _____ Número de acta _____</p> <p>Municipio _____ Entidad _____</p>	<p><b>11.6 En (mes y año prellenado) tramitó su oredenotál ¿Cómo lo atendieron en el módulo?</b></p> <p>① Muy bien ② Bien ③ Regular ④ Mal ⑤ Muy mal ⑥ No recuerdo</p> <p>Pasa a 11.6</p>
<p><b>9.4 ¿En qué lugar ocurrió la defunción?</b></p> <p>① En México _____ ② En otro país _____ ③ No sabe</p> <p>Campo abierto para registrar un dato Nombre de entidad o ciudad Nombre del país o ciudad</p> <p>Pasa a 9.5</p>	<p><b>11.8 Solicita firma</b></p> <p>_____</p>
<p><b>9.5 ¿Cuándo ocurrió la defunción?</b></p> <p>① Menos de 6 meses ② De 6 meses a un año ③ Más de un año ④ No sabe/no recuerda</p> <p>Pasa a 10.1</p>	<p><b>12. OBSERVACIONES</b></p> <p>_____</p> <p>_____</p> <p>_____</p>

## Índice de cuadros

Cuadro 1. Situación de residencia y causa de no residencia en el domicilio de registro de los ciudadanos inscritos en la Lista Nominal, 2023 .....	18
Cuadro 2. Residentes habituales inscritos en la Lista Nominal ausentes al momento de la entrevista según causa y tiempo de ausencia, y lugar en el que se encontraban, 2023 .....	19
Cuadro 3. Comparación de la situación de residencia y causa de no residencia en el domicilio de registro de los ciudadanos inscritos en la Lista Nominal, 2020 - 2023 .....	20
Cuadro 4. Comparación de los residentes habituales inscritos en la Lista Nominal ausentes al momento de la entrevista según causa, tiempo de ausencia, y lugar en el que se encontraban 2020 - 2023 .....	21
Cuadro 5. Evolución de la situación de residencia y las causas de no residencia en el domicilio de registro de los ciudadanos inscritos en la Lista Nominal 2005 a 2023 .....	22
Cuadro 6. Situación de residencia y causa de no residencia en el domicilio de registro de los ciudadanos inscritos en la Lista Nominal en secciones urbanas, 2023 .....	27
Cuadro 7. Residentes habituales inscritos en la Lista Nominal ausentes al momento de la entrevista según causa y tiempo de ausencia, y lugar en el que se encontraban en secciones urbanas, 2023.....	28
Cuadro 8. Situación de residencia y causa de no residencia en el domicilio de registro de los ciudadanos inscritos en la Lista Nominal en secciones no urbanas, 2023.....	29
Cuadro 9. Residentes habituales inscritos en la Lista Nominal ausentes al momento de la entrevista según causa, tiempo de ausencia, y lugar en el que se encontraban en secciones no urbanas, 2023 .....	30
Cuadro 10. Situación de residencia y causa de no residencia en el domicilio de registro de los ciudadanos inscritos en la Lista Nominal por tipo de distrito, 2023.....	31
Cuadro 11. Residentes habituales inscritos en la Lista Nominal ausentes al momento de la entrevista según causa y tiempo de ausencia, y lugar en el que se encontraban por tipo de distrito, 2023 .....	35
Cuadro 12. Residentes en la sección de registro por sexo y edad, 2023 .....	39
Cuadro 13. Residentes en el domicilio de registro por sexo y edad, 2023 .....	40
Cuadro 14. Cambio de domicilio no reportado por sexo y edad, 2023 .....	41
Cuadro 15. Cambio de domicilio no reportado al mismo municipio por sexo y edad, 2023.....	42
Cuadro 16. Cambio de domicilio no reportado a otro municipio dentro del mismo estado por sexo y edad, 2023.....	43
Cuadro 17. Cambio de domicilio no reportado a otro estado por sexo y edad, 2023 .....	44
Cuadro 18. Cambio de domicilio no reportado a otro país por sexo y edad, 2023 .....	45



Cuadro 19. Destino del cambio no especificado por sexo y edad, 2023 .....	46
Cuadro 20. Fallecidos con registro electoral por sexo y edad, 2023.....	47
Cuadro 21. Ciudadanos no reconocidos con registro electoral por sexo y edad, 2023 .....	48
Cuadro 22. Domicilios no localizados de los ciudadanos con registro electoral por sexo y edad, 2023.....	49
Cuadro 23. Residentes en la sección de registro por entidad federativa, 2023 .....	50
Cuadro 24. Residentes en el domicilio de registro por entidad federativa, 2023 .....	51
Cuadro 25. Cambio de domicilio no reportado por entidad federativa, 2023.....	52
Cuadro 26. Cambio de domicilio no reportado al mismo municipio por entidad federativa, 2023 .....	53
Cuadro 27. Cambio de domicilio no reportado a otro municipio dentro del mismo estado por entidad federativa, 2023.....	54
Cuadro 28. Cambio de domicilio no reportado a otro estado por entidad federativa, 2023	55
Cuadro 29. Cambio de domicilio no reportado a otro país por entidad federativa, 2023 ...	56
Cuadro 30. Destino del cambio no especificado por entidad federativa, 2023 .....	57
Cuadro 31. Fallecidos con registro electoral por entidad federativa, 2023.....	58
Cuadro 32. Reconocidos que no han vivido en el domicilio por entidad federativa, 2023..	59
Cuadro 33. Residentes con domicilio mal ubicado por entidad federativa, 2023 .....	60
Cuadro 34. Otra causa de no residencia en el domicilio de registro por entidad federativa, 2023 .....	61
Cuadro 35. Causa de no residencia no especificada por entidad federativa, 2023.....	62
Cuadro 36. Error en la sección del registro electoral por entidad federativa, 2023.....	63
Cuadro 37. Ciudadanos no reconocidos con registro electoral por entidad federativa, 2023 .....	64
Cuadro 38. Ciudadanos no reconocidos y el domicilio es vivienda habitada por entidad federativa, 2023.....	65
Cuadro 39. Ciudadanos no reconocidos y el domicilio es predio no habitado por entidad federativa, 2023.....	66
Cuadro 40. Domicilios no localizados de los ciudadanos con registro electoral por entidad federativa, 2023.....	67
Cuadro 41. Residentes habituales ausentes al momento de la entrevista por entidad federativa, 2023.....	68
Cuadro 42. Residentes en la sección de registro por entidad federativa, 2020-2023 .....	69
Cuadro 43. Residentes en el domicilio de registro por entidad federativa, 2020-2023 .....	70
Cuadro 44. Cambio de domicilio no reportado por entidad federativa, 2020-2023 .....	71
Cuadro 45. Cambio de domicilio no reportado al mismo municipio por entidad federativa, 2020-2023.....	72

Cuadro 46. Cambio de domicilio no reportado a otro municipio del mismo estado por entidad federativa, 2020-2023 .....	73
Cuadro 47. Cambio de domicilio no reportado a otro estado por entidad federativa, 2020-2023 .....	74
Cuadro 48. Cambio de domicilio no reportado a otro país por entidad federativa, 2020-2023 .....	75
Cuadro 49. Destino del cambio no especificado por entidad federativa, 2020-2023 .....	76
Cuadro 50. Fallecidos con registro electoral por entidad federativa, 2020-2023.....	77
Cuadro 51. Reconocidos que no han vivido en el domicilio por entidad federativa, 2020-2023 .....	78
Cuadro 52. Residentes con domicilio mal ubicado por entidad federativa, 2020-2023 .....	79
Cuadro 53. Otra causa de no residencia en el domicilio de registro por entidad federativa, 2020-2023.....	80
Cuadro 54. Causa de no residencia no especificada por entidad federativa, 2020-2023 ..	81
Cuadro 55. Error en la sección del registro electoral por entidad federativa, 2020-2023 ..	82
Cuadro 56. Ciudadanos no reconocidos con registro electoral por entidad federativa, 2020-2023 .....	83
Cuadro 57. Ciudadanos no reconocidos y el domicilio es vivienda habitada por entidad federativa, 2020-2023 .....	84
Cuadro 58. Ciudadanos no reconocidos y el domicilio es predio no habitado por entidad federativa, 2020-2023 .....	85
Cuadro 59. Domicilios no localizados de los ciudadanos con registro electoral por entidad federativa, 2020-2023 .....	86
Cuadro 60. Situación de residencia y causa de no residencia en el domicilio de registro de los ciudadanos inscritos en el Padrón Electoral, 2023 .....	90
Cuadro 61. Residentes habituales inscritos en el Padrón Electoral ausentes al momento de la entrevista según causa y tiempo de ausencia, y lugar en el que se encontraban, 2023 .....	91
Cuadro 62. Comparación de la situación de residencia y causa de no residencia en el domicilio de registro de los ciudadanos inscritos en el Padrón Electoral, 2020 - 2023 .....	92
Cuadro 63. Comparación de los residentes habituales inscritos en el Padrón Electoral ausentes al momento de la entrevista según causa y tiempo de ausencia, y lugar en el que se encontraban 2020 - 2023 .....	93
Cuadro 64. Evolución de la situación de residencia y las causas de no residencia en el domicilio de registro de los ciudadanos inscritos en el Padrón Electoral, 1996 a 2023 .....	94

Cuadro 65. Situación de residencia y causa de no residencia en el domicilio de registro de los ciudadanos inscritos en el Padrón Electoral en secciones urbanas, 2023 .....	95
Cuadro 66. Residentes habituales inscritos en el Padrón Electoral ausentes al momento de la entrevista según causa y tiempo de ausencia, y lugar en el que se encontraban en secciones urbanas, 2023.....	96
Cuadro 67. Situación de residencia y causa de no residencia en el domicilio de registro de los ciudadanos inscritos en el Padrón Electoral en secciones no urbanas, 2023.....	97
Cuadro 68. Residentes habituales inscritos en el Padrón Electoral ausentes al momento de la entrevista según causa y tiempo de ausencia, y lugar en el que se encontraban en secciones no urbanas, 2023 .....	98
Cuadro 69. Situación de residencia y causa de no residencia en el domicilio de registro de los ciudadanos inscritos en el Padrón Electoral por tipo de distrito, 2023.....	99
Cuadro 70. Residentes habituales inscritos en el Padrón Electoral ausentes al momento de la entrevista según causa y tiempo de ausencia, y lugar en el que se encontraban por tipo de distrito, 2023 .....	103
Cuadro 71. Residentes en la sección de registro por sexo y edad, 2023 .....	107
Cuadro 72. Residentes en el domicilio de registro por sexo y edad, 2023 .....	108
Cuadro 73. Cambio de domicilio no reportado por sexo y edad, 2023 .....	109
Cuadro 74. Cambio de domicilio no reportado al mismo municipio por sexo y edad, 2023 .....	110
Cuadro 75. Cambio de domicilio no reportado a otro municipio dentro del mismo estado por sexo y edad, 2023.....	111
Cuadro 76. Cambio de domicilio no reportado a otro estado por sexo y edad, 2023 .....	112
Cuadro 77. Cambio de domicilio no reportado a otro país por sexo y edad, 2023 .....	113
Cuadro 78. Destino del cambio no especificado por sexo y edad, 2023 .....	114
Cuadro 79. Fallecidos con registro electoral por sexo y edad, 2023.....	115
Cuadro 80. Ciudadanos no reconocidos con registro electoral por sexo y edad, 2023 ....	116
Cuadro 81. Domicilios no localizados de los ciudadanos con registro electoral por sexo y edad, 2023.....	117
Cuadro 82. Residentes en la sección de registro por entidad federativa, 2023 .....	118
Cuadro 83. Residentes en el domicilio de registro por entidad federativa, 2023 .....	119
Cuadro 84. Cambio de domicilio no reportado por entidad federativa, 2023.....	120
Cuadro 85. Cambio de domicilio no reportado al mismo municipio por entidad federativa, 2023 .....	121
Cuadro 86. Cambio de domicilio no reportado a otro municipio dentro del mismo estado por entidad federativa, 2023.....	122

Cuadro 87. Cambio de domicilio no reportado a otro estado por entidad federativa, 2023 .....	123
Cuadro 88. Cambio de domicilio no reportado a otro país por entidad federativa, 2023 .	124
Cuadro 89. Destino del cambio no especificado por entidad federativa, 2023 .....	125
Cuadro 90. Fallecidos con registro electoral por entidad federativa, 2023 .....	126
Cuadro 91. Reconocidos que no han vivido en el domicilio por entidad federativa, 2023	127
Cuadro 92. Residentes con domicilio mal ubicado por entidad federativa, 2023 .....	128
Cuadro 93. Otra causa de no residencia en el domicilio de registro por entidad federativa, 2023 .....	129
Cuadro 94. Causa de no residencia no especificada por entidad federativa, 2023.....	130
Cuadro 95. Error en la sección del registro electoral por entidad federativa, 2023.....	131
Cuadro 96. Ciudadanos no reconocidos con registro electoral por entidad federativa, 2023 .....	132
Cuadro 97. Ciudadanos no reconocidos y el domicilio es vivienda habitada por entidad federativa, 2023.....	133
Cuadro 98. Ciudadanos no reconocidos y el domicilio es predio no habitado por entidad federativa, 2023.....	134
Cuadro 99. Domicilios no localizados por entidad federativa, 2023.....	135
Cuadro 100. Residentes habituales ausentes al momento de la entrevista por entidad federativa, 2023.....	136
Cuadro 101. Situación de residencia y causa de no residencia en el domicilio de los ciudadanos con credencial reciente, 2023 .....	139
Cuadro 102. Residentes habituales con credencial reciente ausentes al momento de la entrevista según causa y tiempo de ausencia, y lugar en el que se encontraban, 2023 .....	140
Cuadro 103. Situación de residencia y causa de no residencia en el domicilio de los ciudadanos con credencial reciente en secciones urbanas, 2023.....	141
Cuadro 104. Residentes habituales con credencial reciente ausentes al momento de la entrevista según causa y tiempo de ausencia, y lugar en el que se encontraban en secciones urbanas, 2023.....	142
Cuadro 105. Situación de residencia y causa de no residencia en el domicilio de los ciudadanos con credencial reciente en secciones no urbanas, 2023 .....	143
Cuadro 106. Residentes habituales con credencial reciente ausentes al momento de la entrevista según causa y tiempo de ausencia, y lugar en el que se encontraban en secciones no urbanas, 2023 .....	144
Cuadro 107. Situación de residencia y causa de no residencia en el domicilio de registro de los ciudadanos con Credencial Reciente por tipo de distrito, 2023 .....	145

Cuadro 108. Residentes habituales con Credencial Reciente ausentes al momento de la entrevista según causa y tiempo de ausencia, y lugar en el que se encontraban por tipo de distrito, 2023 ..... 149

Cuadro 109. Residentes en la sección de registro por sexo y edad, 2023 ..... 152

Cuadro 110. Residentes en el domicilio de registro por sexo y edad, 2023 ..... 153

Cuadro 111. Cambio de domicilio no reportado por sexo y edad, 2023..... 154

Cuadro 112. Cambio de domicilio no reportado al mismo municipio por sexo y edad, 2023 ..... 155

Cuadro 113. Cambio de domicilio no reportado a otro municipio dentro del mismo estado por sexo y edad, 2023..... 156

Cuadro 114. Cambio de domicilio no reportado a otro estado por sexo y edad, 2023 .... 157

Cuadro 115. Cambio de domicilio no reportado a otro país por sexo y edad, 2023 ..... 158

Cuadro 116. Destino del cambio no especificado por sexo y edad, 2023 ..... 159

Cuadro 117. Fallecidos con registro electoral por sexo y edad, 2023..... 160

Cuadro 118. Ciudadanos no reconocidos con registro electoral por sexo y edad, 2023 .. 161

Cuadro 119. Domicilios no localizados de los ciudadanos con registro electoral por sexo y edad, 2023..... 162

Cuadro 120. Residentes en la sección de registro por entidad federativa, 2023..... 163

Cuadro 121. Residentes en el domicilio de registro por entidad federativa, 2023..... 164

Cuadro 122. Cambio de domicilio no reportado por entidad federativa, 2023..... 165

Cuadro 123. Cambio de domicilio no reportado al mismo municipio por entidad federativa, 2023..... 166

Cuadro 124. Cambio de domicilio no reportado a otro municipio dentro del mismo estado por entidad federativa, 2023 ..... 167

Cuadro 125. Cambio de domicilio no reportado a otro estado por entidad federativa, 2023 ..... 168

Cuadro 126. Cambio de domicilio no reportado a otro país por entidad federativa, 2023 169

Cuadro 127. Destino del cambio no especificado por entidad federativa, 2023..... 170

Cuadro 128. Fallecidos con registro electoral por entidad federativa, 2023 ..... 171

Cuadro 129. Reconocidos que no han vivido en el domicilio por entidad federativa, 2023 ..... 172

Cuadro 130. Residentes con domicilio mal ubicado por entidad federativa, 2023..... 173

Cuadro 131. Otra causa de no residencia en el domicilio de registro por entidad federativa, 2023 ..... 174

Cuadro 132. Causa de no residencia no especificada por entidad federativa, 2023..... 175

Cuadro 133. Error en la sección del registro electoral por entidad federativa, 2023 ..... 176

Cuadro 134. Ciudadanos no reconocidos con registro electoral por entidad federativa, 2023 .....	177
Cuadro 135. Ciudadanos no reconocidos y el domicilio es vivienda habitada por entidad federativa, 2023.....	178
Cuadro 136. Ciudadanos no reconocidos y el domicilio es predio no habitado por entidad federativa, 2023.....	179
Cuadro 137. Domicilios no localizados de los ciudadanos con registro electoral por entidad federativa, 2023.....	180
Cuadro 138. Residentes habituales ausentes al momento de la entrevista por entidad federativa, 2023.....	181
Cuadro 139. Situación de residencia y causa de no residencia en el domicilio de registro de los ciudadanos con Credenciales vigencia 2023, 2023 .....	183
Cuadro 140. Residentes habituales con Credenciales <i>vigencia 2021</i> ausentes al momento de la entrevista según causa y tiempo de ausencia, y lugar en el que se encontraban, 2023 .....	184
Cuadro 141. Situación de residencia y causa de no residencia en el domicilio de los ciudadanos con Credenciales <i>vigencia 2023</i> en secciones urbanas, 2023.....	185
Cuadro 142. Residentes habituales con Credenciales <i>vigencia 2023</i> ausentes al momento de la entrevista según causa y tiempo de ausencia, y lugar en el que se encontraban en secciones urbanas, 2023.....	186
Cuadro 143. Situación de residencia y causa de no residencia en el domicilio de los ciudadanos con Credenciales <i>vigencia 2023</i> en secciones no urbanas, 2023 .....	187
Cuadro 144. Residentes habituales con Credenciales <i>vigencia 2023</i> ausentes al momento de la entrevista según causa y tiempo de ausencia, y lugar en el que se encontraban en secciones no urbanas, 2023 .....	188
Cuadro 145. Situación de residencia y causa de no residencia en el domicilio de registro de los ciudadanos con Credenciales <i>vigencia 2023</i> por tipo de distrito, 2023.....	189
Cuadro 146. Residentes habituales con Credenciales <i>vigencia 2023</i> ausentes al momento de la entrevista según causa y tiempo de ausencia, y lugar en el que se encontraban por tipo de distrito, 2023 .....	193
Cuadro 147. Residentes en la sección de registro por sexo y edad, 2023 .....	196
Cuadro 148. Residentes en el domicilio de registro por sexo y edad, 2023 .....	197
Cuadro 149. Cambio de domicilio no reportado por sexo y edad, 2023.....	198
Cuadro 150. Cambio de domicilio no reportado al mismo municipio por sexo y edad, 2023 .....	199
Cuadro 151. Cambio de domicilio no reportado a otro municipio dentro del mismo estado por sexo y edad, 2023.....	200

Cuadro 152. Cambio de domicilio no reportado a otro estado por sexo y edad, 2023 ....201

Cuadro 153. Cambio de domicilio no reportado a otro país por sexo y edad, 2023 .....202

Cuadro 154. Destino del cambio no especificado por sexo y edad, 2023 .....203

Cuadro 155. Fallecidos con registro electoral por sexo y edad, 2023 .....204

Cuadro 156. Ciudadanos no reconocidos con registro electoral por sexo y edad, 2023 ..205

Cuadro 157. Domicilios no localizados de los ciudadanos con registro electoral por sexo y edad, 2023.....206

Cuadro 158. Residentes en la sección de registro por entidad federativa, 2023.....207

Cuadro 159. Residentes en el domicilio de registro por entidad federativa, 2023.....208

Cuadro 160. Cambio de domicilio no reportado por entidad federativa, 2023.....209

Cuadro 161. Cambio de domicilio no reportado al mismo municipio por entidad federativa, 2023 .....210

Cuadro 162. Cambio de domicilio no reportado a otro municipio dentro del mismo estado por entidad federativa, 2023 .....211

Cuadro 163. Cambio de domicilio no reportado a otro estado por entidad federativa, 2023 .....212

Cuadro 164. Cambio de domicilio no reportado a otro país por entidad federativa, 2023213

Cuadro 165. Destino del cambio no especificado por entidad federativa, 2023.....214

Cuadro 166. Fallecidos con registro electoral por entidad federativa, 2023 .....215

Cuadro 167. Ciudadanos no reconocidos y el domicilio es predio no habitado por entidad federativa, 2023.....216

Cuadro 168. Domicilios no localizados de los ciudadanos con registro electoral por entidad federativa, 2023.....217

Cuadro 169. Opinión sobre el servicio recibido en módulos, octubre de 2022 a marzo de 2023 .....220

Cuadro 170. Opinión de los ciudadanos sobre la atención en el módulo: Muy Bien y Bien por entidad federativa, octubre de 2022 a marzo de 2023 .....221

Cuadro 171. Ciudadanos que conocían los documentos para solicitar su credencial, antes de ir al módulo por entidad federativa, octubre de 2022 a marzo de 2023 .....222

Cuadro 172. Ciudadanos que tuvieron algún problema para solicitar su credencial por entidad federativa, octubre de 2022 a marzo de 2023 .....223





## ÁREAS PARTICIPANTES

### **DIRECCIÓN EJECUTIVA DEL REGISTRO FEDERAL DE ELECTORES**

Supervisión general del proyecto

### **COORDINACIÓN DE OPERACIÓN EN CAMPO**

Coordinación general del operativo

### **COORDINACIÓN DE PROCESOS TECNOLÓGICOS**

Apoyo informático para la disposición de datos personales y apoyo técnico para uso de la aplicación

### **DIRECCIÓN DE CARTOGRAFIA ELECTORAL**

Apoyo cartográfico para ubicación de domicilios y registro de números exteriores

### **DIRECCIÓN DE DEPURACIÓN Y VERIFICACIÓN EN CAMPO**

Planeación del operativo de campo, diseño de los cuestionarios, capacitación y control del operativo en campo, soporte técnico para uso de la aplicación

### **DIRECCIÓN DE ESTADÍSTICA**

Diseño muestral, soporte técnico para uso de la aplicación, estimación de indicadores y elaboración de informes de resultados

### **VOCALÉS DEL REGISTRO FEDERAL DE ELECTORES DE LAS JUNTAS LOCALES Y DISTRITALES EJECUTIVAS**

Coordinación del operativo de campo en la entidad

### **PERSONAL DE LAS VOCALÍAS DEL REGISTRO FEDERAL DE ELECTORES EN LAS JUNTAS LOCALES Y DISTRITALES EJECUTIVAS**

Capacitación y levantamiento de la información en campo

### **REPRESENTANTES DE LOS PARTIDOS POLÍTICOS REGISTRADOS ANTE LA COMISIÓN NACIONAL DE VIGILANCIA, CNV**

Aprobación de las líneas generales de la planeación del proyecto y supervisión de las actividades durante las diferentes etapas del operativo

### **REPRESENTANTES DE LOS PARTIDOS POLÍTICOS REGISTRADOS ANTE LAS COMISIONES LOCALES Y DISTRITALES DE VIGILANCIA**

Supervisión del operativo de campo