

# VERIFICACIÓN NACIONAL MUESTRAL 2020

## ENCUESTA DE ACTUALIZACIÓN

5 DE OCTUBRE DE 2020

## Índice general

1. Presentación.....	5
2. Antecedentes y esquema general .....	7
3. Objetivos.....	9
4. Definición de indicadores .....	11
5. Resultados.....	15
5.1. Lista Nominal .....	17
5.1.1. Evolución 2005 – 2020 .....	19
5.1.2. Resultados nacionales .....	24
5.1.3. Comparación nacional 2017 – 2020 .....	26
5.1.4. Resultados por tipo de sección .....	28
5.1.5. Resultados por tipo de distrito .....	32
5.1.6. Resultados por sexo y edad .....	40
5.1.7. Resultados por entidad federativa.....	51
5.1.8. Comparación estatal 2017-2020 .....	70
5.2. Padrón Electoral .....	89
5.2.1. Evolución 1996 – 2020 .....	91
5.2.2. Resultados nacionales .....	92
5.2.3. Comparación nacional 2017 – 2020 .....	94
5.2.4. Resultados por tipo de sección .....	96
5.2.5. Resultados por tipo de distrito .....	100
5.2.6. Resultados por sexo y edad .....	108
5.2.7. Resultados por entidad federativa.....	119
5.2.8. Comparación estatal 2017 - 2020 .....	138
5.3. Credenciales Recientes en Lista Nominal .....	157
5.3.1. Resultados nacionales .....	158
5.3.2. Resultados por tipo de sección .....	160
5.3.3. Resultados por tipo de distrito .....	164
5.3.4. Resultados por sexo y edad .....	171
5.3.5. Resultados por entidad federativa.....	182
5.4. Credencial <i>vigencia 2020</i> .....	201
5.4.1. Resultados nacionales .....	202
5.4.2. Resultados por tipo de sección .....	204
5.4.3. Resultados por tipo de distrito .....	208
5.4.4. Resultados por sexo y edad .....	215
5.4.5. Resultados por entidad federativa.....	226

---

5.5. Opinión sobre el servicio recibido en módulo .....	237
5.5.1. Resultados nacionales .....	238
6. Diseño muestral.....	239
6.1. Estratificación.....	239
6.1.1. Definición de las variables de estratificación .....	239
6.1.2. Método de Estratificación .....	240
6.1.3. Número de estratos por entidad federativa.....	241
6.2. Tamaño de muestra.....	245
6.2.1. Etapas de muestreo.....	246
7. Información recabada.....	249
Anexo .....	251
A.1 Fórmulas de expansión.....	253
A.2 Fórmulas de los indicadores .....	255
A.3 Cuestionario .....	259
Índice de cuadros .....	265



## 1. Presentación

La Verificación Nacional Muestral se ha constituido en el principal instrumento para evaluar el grado de cobertura y actualización de la Lista Nominal de Electores y el Padrón Electoral, por lo que, dando continuidad a este tipo de ejercicios, la Comisión Nacional de Vigilancia (CNV) y la Dirección Ejecutiva del Registro Federal de Electores (DERFE) llevaron a cabo el proyecto Verificación Nacional Muestral 2020 (VNM20).

El propósito de la VNM20 es ofrecer indicadores sobre la situación que guarda el Padrón Electoral, la Lista Nominal y la tenencia de Credencial para Votar previo al proceso electoral 2020-2021.

El Planteamiento General de la Verificación Nacional Muestral 2020 se presentó el 28 de junio 2019, en mesa de Grupo de Trabajo de Operación en Campo. La propuesta, como en ejercicios previos, fue realizar **dos encuestas: la de Cobertura y la de Actualización**, y así dar continuidad a las estimaciones realizadas desde 1996. Conforme a este planteamiento, el diseño estadístico permitiría hacer inferencias a escala nacional y estatal. En particular la encuesta de cobertura se realizaría con la misma muestra de secciones utilizada en 2017.

Conforme al calendario de actividades, a partir de junio de 2019 iniciaron los trabajos para llevar a cabo la verificación: se aprobó el procedimiento operativo y el diseño de los cuestionarios, se realizó la selección de las muestras en las fechas establecidas y se implementó el operativo de campo. En relación con la aplicación de las entrevistas, estas se realizaron en los siguientes periodos: Encuesta de Cobertura del 17 al 29 de febrero y Encuesta de Actualización del 2 al 15 de marzo.

Debido a la pandemia por SARS-CoV-2, causante del COVID-19, las actividades de la última etapa de ejecución de la VNM20 fueron desfasadas, ya que el Instituto Nacional Electoral en apego a las recomendaciones de la Secretaría de Salud suspendió aquellas actividades que no podían realizarse desde el domicilio de los empleados, tal fue el caso de la captura de los cuestionarios. El 3 de agosto se reanudó esta actividad y concluyó el 31 de agosto. Con las bases de datos disponibles se continuó con el cálculo de los indicadores y elaboración de los informes de resultados.

Tal como se expresó en el Planteamiento General, en la Encuesta de Cobertura se incluyeron temas nuevos sobre nivel de escolaridad y ocupación de la población de 18

años y más, esto con el fin de conocer el comportamiento del empadronamiento y credencialización de la población considerando estas características sociodemográficas.

Uno de los temas al cual se dio seguimiento en la VNM20 fue el correspondiente a la opinión de los ciudadanos sobre el servicio recibido en los módulos. Para tal efecto se consideró a los ciudadanos que realizaron una solicitud de credencial entre el 1º de agosto de 2019 y el 31 de enero de 2020.

Durante el desarrollo de la VNM20 destacó la participación de los partidos políticos, cuyos representantes revisaron el diseño y la estrategia operativa; asimismo, participaron de la supervisión del operativo de campo, como quedó establecido en el Procedimiento Operativo para el Levantamiento de la Información en la Verificación Nacional Muestral.

Para conocer el alcance estadístico y conceptual de los resultados de la Verificación Nacional Muestral 2020, en este documento se incluye: la descripción del diseño estadístico; definición y fórmulas de cálculo de los indicadores; los cuestionarios aplicados; y las expresiones matemáticas para el cálculo de factores de expansión y de estimación de varianzas muestrales. Además, se presenta la evolución de los resultados nacionales desde 1996 y, por su similitud con el periodo de aplicación y los tamaños de muestra, los resultados nacionales y estatales se comparan con los de la Verificación Nacional Muestral 2017.

Las estimaciones que se presentan en este informe son el resultado de una serie de definiciones conceptuales y de actividades técnico-operativas realizadas en forma coordinada entre diversas áreas de la DERFE, bajo un minucioso seguimiento de la CNV.

## 2. Antecedentes y esquema general

Desde 1994 la DERFE, con la participación y supervisión de la CNV, ha realizado más de quince verificaciones al registro electoral nacional basadas en métodos de muestreo probabilístico. El objetivo general ha sido evaluar el Padrón Electoral, la Lista Nominal, la tenencia de Credencial para Votar y las condiciones de empadronamiento de los ciudadanos residentes en el país.

El diseño conceptual y estadístico ha variado según las necesidades de información; sin embargo, se ha consolidado un esquema de revisión muestral, basado en la realización de dos encuestas: Cobertura y Actualización. La primera orientada, principalmente, a evaluar el porcentaje de ciudadanos inscritos en el Padrón y la Lista Nominal de Electores; y la segunda, a medir el grado de actualización de los registros de estos instrumentos.

Esta estrategia de evaluación se ha mantenido porque ambas encuestas aportan información que al mismo tiempo califican y orientan los programas de empadronamiento, credencialización y depuración del padrón.

Las verificaciones se pueden dividir en dos tipos de acuerdo con la utilidad inmediata de los resultados:

1. Para proporcionar a la autoridad electoral, a los actores políticos y a la ciudadanía en general indicadores sobre la calidad de los instrumentos electorales empleados en elecciones federales, tal es el caso de las verificaciones realizadas en periodo de proceso electoral federal, desde 1994.
2. Para apoyar la planeación de campañas de empadronamiento, credencialización y depuración del padrón que anteceden a las elecciones federales, como en el caso de las realizadas en 1996, 2002, 2005, 2008, 2011, 2014 y 2017.

La evaluación al padrón de 2020 se enmarca en el tipo de verificaciones muestrales del tipo 2. Como en ejercicios anteriores, se diseñaron dos cuestionarios: uno para registrar datos sobre el empadronamiento de los ciudadanos; y otro para verificar el domicilio de registro de los ciudadanos inscritos en el padrón, la residencia del ciudadano y las causas de no residencia.

En este informe se presentan indicadores para Lista Nominal, Padrón Electoral, Credenciales Recientes y para las credenciales próximas a perder vigencia, es decir, las Credenciales con *vigencia 2020*. En particular, para las credenciales próximas a perder vigencia también se consideraron las de *vigencia 2019* de los estados de Coahuila e Hidalgo, debido a que éstas serían válidas hasta el día de su jornada electoral del presente año.

Cabe mencionar que, el marco muestral de ciudadanos para la encuesta de Actualización 2020, no consideró las credenciales con *vigencia 2019* excluidas del padrón y lista nominal el 1 de enero de este año, por lo cual para estas credenciales no se dispone de indicadores.



### 3. Objetivos

El propósito de la VNM20 fue obtener indicadores que aportaran elementos objetivos para la planeación de los programas de empadronamiento, credencialización y de depuración del padrón, previos a las Elecciones Federales de 2021; sin embargo, la pandemia por COVID-19 imposibilitó contar con resultados oportunos. No obstante, los resultados permitirán conocer la situación que guardan los instrumentos electorales previamente al proceso electoral 2020-2021.

El esquema general de la verificación incluyó la realización de dos encuestas: Cobertura y Actualización. Para la encuesta de cobertura la población de estudio son los ciudadanos mexicanos residentes en el país; en tanto que para la encuesta de actualización la población de estudio son los ciudadanos inscritos en el padrón del territorio nacional.

Los objetivos específicos de la Encuesta de Actualización son:

- Conocer en qué proporción los registros electorales corresponden a ciudadanos que continúan viviendo en la sección electoral de registro.
- Conocer las causas por las que los ciudadanos no viven en el domicilio de registro.
- Medir el impacto de la migración y la mortalidad en la calidad del Padrón Electoral y de la Lista Nominal.
- Conocer el grado de desplazamiento de los empadronados que cambian de domicilio y no lo reportan (a otra sección, estado o país).
- Conocer la opinión de los ciudadanos sobre el servicio recibido en los módulos.



## 4. Definición de indicadores

Establecidos los objetivos se especificaron los indicadores que se obtendrían y se diseñaron los cuestionarios. Para calcular los indicadores se hizo la equivalencia de su definición con la información anotada en los cuestionarios. Las fórmulas de cálculo y el modelo del cuestionario aplicado se incluyen en los anexos. La definición de los indicadores se presenta a continuación.

Indicador	Definición
<b>Residentes en la sección de registro</b>	Porcentaje de ciudadanos que residen en la sección electoral de registro, respecto a los ciudadanos con registro electoral.
<b>Residentes en el domicilio de registro</b>	Porcentaje de ciudadanos que residen en el domicilio y sección electoral de registro, respecto a los ciudadanos con registro electoral.
<b>Causa de no residencia en el domicilio del registro electoral:</b>	
<b>Cambio de domicilio no reportado</b>	Porcentaje de ciudadanos que ya no viven en el domicilio de registro porque cambiaron de residencia y no lo han reportado, respecto a los ciudadanos con registro electoral.
<b>Cambio de domicilio no reportado al mismo municipio</b>	Porcentaje de ciudadanos que ya no viven en el domicilio de registro porque cambiaron de residencia dentro del municipio de su registro y no lo han reportado, respecto a los ciudadanos con registro electoral.
<b>Cambio de domicilio no reportado a otro municipio dentro del mismo estado</b>	Porcentaje de ciudadanos que ya no viven en el domicilio de registro porque cambiaron de residencia a otro municipio dentro del mismo estado de su registro y no lo han reportado, respecto a los ciudadanos con registro electoral.
<b>Cambio de domicilio no reportado a otro estado</b>	Porcentaje de ciudadanos que ya no viven en el domicilio de registro porque cambiaron de residencia a un estado distinto al de su registro y no lo han reportado, respecto a los ciudadanos con registro electoral.
<b>Cambio de domicilio no reportado a otro país</b>	Porcentaje de ciudadanos que ya no viven en el domicilio de registro porque cambiaron de residencia a otro país y no lo han reportado, respecto a los ciudadanos con registro electoral.
<b>Destino del cambio no especificado</b>	Porcentaje de ciudadanos que ya no viven en el domicilio de registro porque cambiaron de residencia y no se sabe a dónde fue su cambio de domicilio, respecto a los ciudadanos con registro electoral.
<b>Fallecidos con registro electoral</b>	Porcentaje de registros electorales correspondientes a ciudadanos fallecidos, respecto a los ciudadanos con registro electoral.
<b>Reconocidos que no han vivido en el domicilio</b>	Porcentaje de ciudadanos que fueron reconocidos y nunca han vivido en el domicilio de registro, respecto a los ciudadanos con registro electoral.
<b>Suspendidos de derechos políticos</b>	Porcentaje de ciudadanos que no viven en el domicilio de registro por estar suspendidos de sus derechos políticos, respecto a los ciudadanos con registro electoral.
<b>Residentes con domicilio mal ubicado</b>	Porcentaje de ciudadanos que viven en el domicilio de registro pero a éste se le asignó una clave de sección que no es en la que se localiza, respecto a los ciudadanos con registro electoral.
<b>Otra causa de no residencia en el domicilio de registro</b>	Porcentaje de ciudadanos que no viven en el domicilio de registro por una causa distinta a: haber cambiado de domicilio, haber fallecido, nunca haber vivido en el domicilio, o estar suspendido de sus derechos políticos, respecto a los ciudadanos con registro electoral.
<b>Causa de no residencia no especificada</b>	Porcentaje de ciudadanos que no viven en el domicilio de registro y se desconoce la causa, respecto a los ciudadanos con registro electoral.

<b>Indicador</b>	<b>Definición</b>
<b>Error en la sección del registro electoral</b>	Porcentaje de ciudadanos cuyo domicilio de registro se ubica en una sección electoral distinta a la de su registro electoral respecto a los ciudadanos con registro electoral.
<b>Ciudadanos no reconocidos con registro electoral</b>	Porcentaje de ciudadanos que no fueron reconocidos en el domicilio de registro o domicilios aledaños, respecto a los ciudadanos con registro electoral.
<b>Ciudadanos no reconocidos y el domicilio es vivienda habitada</b>	Porcentaje de ciudadanos que no fueron reconocidos en el domicilio de registro habitado o domicilios aledaños, respecto a los ciudadanos con registro electoral.
<b>Ciudadanos no reconocidos y el domicilio es predio no habitado</b>	Porcentaje de ciudadanos que no fueron reconocidos en el domicilio de registro no habitado o domicilios aledaños, respecto a los ciudadanos con registro electoral.
<b>Domicilios no localizados de los ciudadanos con registro electoral</b>	Porcentaje de ciudadanos registrados en un domicilio que no se localizó, respecto a los ciudadanos con registro electoral.
<b>Residentes habituales ausentes al momento de la entrevista</b>	
<b>Residentes habituales ausentes al momento de la entrevista</b>	Porcentaje de ciudadanos que viven en el domicilio de registro y estuvieron ausentes en el momento de la entrevista, respecto a los ciudadanos con registro electoral.
<b>Causa de ausencia</b>	
<b>Estaba trabajando</b>	Porcentaje de ciudadanos que viven en el domicilio de registro y estuvieron ausentes en el momento de la entrevista por estar trabajando, respecto a los ciudadanos con registro electoral.
<b>Estaba estudiando</b>	Porcentaje de ciudadanos que viven en el domicilio de registro y estuvieron ausentes en el momento de la entrevista por estar estudiando, respecto a los ciudadanos con registro electoral.
<b>Estaba de viaje, vacaciones, paseo o asunto personal</b>	Porcentaje de ciudadanos que viven en el domicilio de registro y estuvieron ausentes en el momento de la entrevista por estar de viaje, vacaciones, paseo o asunto personal respecto a los ciudadanos con registro electoral.
<b>Estaba enfermo u hospitalizado</b>	Porcentaje de ciudadanos que viven en el domicilio de registro y estuvieron ausentes en el momento de la entrevista por estar enfermos u hospitalizados, respecto a los ciudadanos con registro electoral.
<b>Otra causa</b>	Porcentaje de ciudadanos que viven en el domicilio de registro y estuvieron ausentes en el momento de la entrevista por otra causa, respecto a los ciudadanos con registro electoral.
<b>No sabe</b>	Porcentaje de ciudadanos que viven en el domicilio de registro y estuvieron ausentes en el momento de la entrevista pero se desconoce la causa, respecto a los ciudadanos con registro electoral.
<b>Tiempo de ausencia</b>	
<b>Regresa diario</b>	Porcentaje de ciudadanos que viven en el domicilio de registro y estuvieron ausentes en el momento de la entrevista pero regresan diario al domicilio, respecto a los ciudadanos con registro electoral.
<b>De un día a un mes</b>	Porcentaje de ciudadanos que viven en el domicilio de registro, estuvieron ausentes en el momento de la entrevista y su ausencia es de un día a un mes, respecto a los ciudadanos con registro electoral.
<b>De uno a seis meses</b>	Porcentaje de ciudadanos que viven en el domicilio de registro, estuvieron ausentes en el momento de la entrevista y su ausencia es de uno a seis meses, respecto a los ciudadanos con registro electoral.
<b>Más de seis meses y menos de un año</b>	Porcentaje de ciudadanos que viven en el domicilio de registro, estuvieron ausentes en el momento de la entrevista y su ausencia es de más de seis meses a menos de un año, respecto a los ciudadanos con registro electoral.
<b>Un año o más</b>	Porcentaje de ciudadanos que viven en el domicilio de registro, estuvieron

Indicador	Definición
<b>Tiempo de ausencia no especificado</b>	ausentes en el momento de la entrevista y su ausencia es de un año o más, respecto a los ciudadanos con registro electoral
<b>Tiempo de ausencia no especificado</b>	Porcentaje de ciudadanos que viven en el domicilio de registro, estuvieron ausentes en el momento de la entrevista y el tiempo de su ausencia no se especificó, respecto a los ciudadanos con registro electoral.
<b>Lugar en el que se encontraban los ciudadanos ausentes que estaban trabajando o estudiando</b>	
<b>Misma ciudad o municipio</b>	Porcentaje de ciudadanos que viven en el domicilio de registro y estuvieron ausentes en el momento de la entrevista por estar trabajando o estudiando en la misma ciudad o municipio, respecto a los ciudadanos con registro electoral.
<b>Fuera de la ciudad o municipio pero dentro de la entidad</b>	Porcentaje de ciudadanos que viven en el domicilio de registro y estuvieron ausentes en el momento de la entrevista por estar trabajando o estudiando fuera de la ciudad o municipio pero dentro de la entidad, respecto a los ciudadanos con registro electoral.
<b>Otra entidad</b>	Porcentaje de ciudadanos que viven en el domicilio de registro y estuvieron ausentes en el momento de la entrevista por estar trabajando o estudiando en otra entidad, respecto a los ciudadanos con registro electoral.
<b>Fuera del país</b>	Porcentaje de ciudadanos que viven en el domicilio de registro y estuvieron ausentes en el momento de la entrevista por estar trabajando o estudiando fuera del país, respecto a los ciudadanos con registro electoral.
<b>No especificó lugar</b>	Porcentaje de ciudadanos que viven en el domicilio de registro y estuvieron ausentes en el momento de la entrevista por estar trabajando o estudiando pero no especificaron el lugar, respecto a los ciudadanos con registro electoral.
<b>Opinión sobre el servicio recibido en módulo:</b>	
<b>Ciudadanos que conocían los documentos para solicitar su credencial, antes de ir al módulo</b>	Porcentaje de ciudadanos que conocían los documentos que se piden como requisito para realizar una solicitud de credencial, respecto a los ciudadanos con trámite realizado, del 1 de agosto de 2019 al 31 de enero de 2020.
<b>Ciudadanos que tuvieron algún problema para solicitar su credencial</b>	Porcentaje de ciudadanos que tuvieron algún problema al solicitar su credencial para votar en el módulo del INE, respecto a los ciudadanos con trámite realizado, del 1 de agosto de 2019 al 31 de enero de 2020.
<b>Opinión de los ciudadanos sobre la atención en el módulo:</b>	
<b>Muy bien</b>	Porcentaje de ciudadanos que tramitaron su credencial para votar y opinaron que los atendieron muy bien en el módulo, respecto a los ciudadanos con trámite realizado, del 1 de agosto de 2019 al 31 de enero de 2020.
<b>Bien</b>	Porcentaje de ciudadanos que tramitaron su credencial para votar y opinaron que los atendieron bien en el módulo, respecto a los ciudadanos con trámite realizado, del 1 de agosto de 2019 al 31 de enero de 2020.
<b>Regular</b>	Porcentaje de ciudadanos que tramitaron su credencial para votar y opinaron que los atendieron regular en el módulo, respecto a los ciudadanos con trámite realizado, del 1 de agosto de 2019 al 31 de enero de 2020.
<b>Mal</b>	Porcentaje de ciudadanos que tramitaron su credencial para votar y opinaron que los atendieron mal en el módulo, respecto a los ciudadanos con trámite realizado, del 1 de agosto de 2019 al 31 de enero de 2020.
<b>Muy mal</b>	Porcentaje de ciudadanos que tramitaron su credencial para votar y opinaron que los atendieron muy mal en el módulo, respecto a los ciudadanos con trámite realizado, del 1 de agosto de 2019 al 31 de enero de 2020.
<b>No recuerda</b>	Porcentaje de ciudadanos que tramitaron su credencial para votar y no recuerdan como los atendieron en el módulo, respecto a los ciudadanos con trámite realizado, del 1 de agosto de 2019 al 31 de enero de 2020.



## 5. Resultados

Los resultados están organizados en cinco apartados:

1. Indicadores referidos a ciudadanos con registro en la Lista Nominal,
2. Indicadores referidos a ciudadanos con registro en el Padrón Electoral,
3. Indicadores referidos a ciudadanos con registro en Lista Nominal con “*Credencial reciente*”,
4. Indicadores referidos a ciudadanos con *Credencial con vigencia 2020* y con *Credencial con vigencia 2019 y vigencia 2020*, en los estados de Coahuila e Hidalgo, y
5. Indicadores referidos a ciudadanos con registro en el Padrón Electoral que realizaron un trámite en módulo entre el 1 de agosto de 2019 y el 31 de enero de 2020.

La desagregación geográfica de los resultados es la siguiente:

- 1) Nacional,
- 2) Tipo de sección (urbanas y no urbanas),
- 3) Tipo de distrito<sup>1</sup>, y
- 4) Entidad federativa.

Además, los resultados nacionales incluyen indicadores por sexo y grupos quinquenales de edad.

---

<sup>1</sup> INE-DERFE, "Clasificación de distritos 2017 para la Verificación Nacional Muestral", 2 de octubre de 2017





## 5.1. Lista Nominal



## 5.1.1. Evolución 2005 – 2020

Cuadro 1. Evolución de la situación de residencia y las causas de no residencia en el domicilio de registro de los ciudadanos inscritos en la Lista Nominal 2005 a 2020

Indicador	2005	2006	2008	2009	2011	2012	2014	2015	2017	2018	2020
Residentes en la sección de registro	82.6	81.3	81.5	81.4	82.8	84.6	85.0	86.1	85.7	87.7	87.1
Residentes en el domicilio de registro	75.6	74.3	74.6	76.2	76.3	77.8	78.5	79.5	79.0	80.1	78.7
Causas de no residencia en el domicilio del registro electoral:											
Cambio de domicilio no reportado	20.6	21.7	20.7	19.4	18.8	18.4	17.2	16.5	16.8	16.0	16.2
Al mismo municipio	8.1	9.3	9.0	8.2	7.7	7.0	7.5	6.5	6.6	5.8	6.0
A otro municipio dentro del mismo estado	2.8	2.8	2.5	3.2	2.8	2.5	2.4	2.5	2.8	2.1	2.4
A otro estado	2.2	2.2	2.0	2.1	1.8	1.8	1.8	1.7	1.8	1.3	1.3
A otro país	3.3	3.7	3.4	3.2	2.8	2.7	1.7	1.6	1.3	1.2	1.1
Destino del cambio no especificado	4.2	3.6	4.0	2.7	3.7	4.4	3.9	4.1	4.5	5.6	5.4
Fallecidos con registro electoral	1.4	1.5	1.7	1.7	1.1	0.8	0.7	0.8	0.7	0.8	0.6
Reconocidos que no han vivido en el domicilio	0.4	0.4	0.4	0.4	0.3	0.3	0.4	0.4	0.4	0.3	0.3
Error en sección de los registros	1.3	1.4	1.6	1.6	1.4	1.4	1.7	1.2	1.6	0.9	1.3
Domicilios no localizados	0.7	0.8	1.0	1.0	0.9	0.8	0.8	0.9	0.4	0.5	0.6
Ciudadanos no reconocidos	1.9	2.0	2.2	1.7	3.0	2.2	2.3	2.5	2.2	2.3	3.9
No reconocidos y el domicilio es vivienda habitada	1.1	1.0	1.0	0.9	1.8	1.2	1.3	1.4	1.4	1.4	2.6
No reconocidos y el domicilio es predio no habitado	0.3	0.4	0.4	0.1	0.5	0.4	0.4	0.4	0.4	0.5	0.8

Residentes en la sección, 1996 a 2020

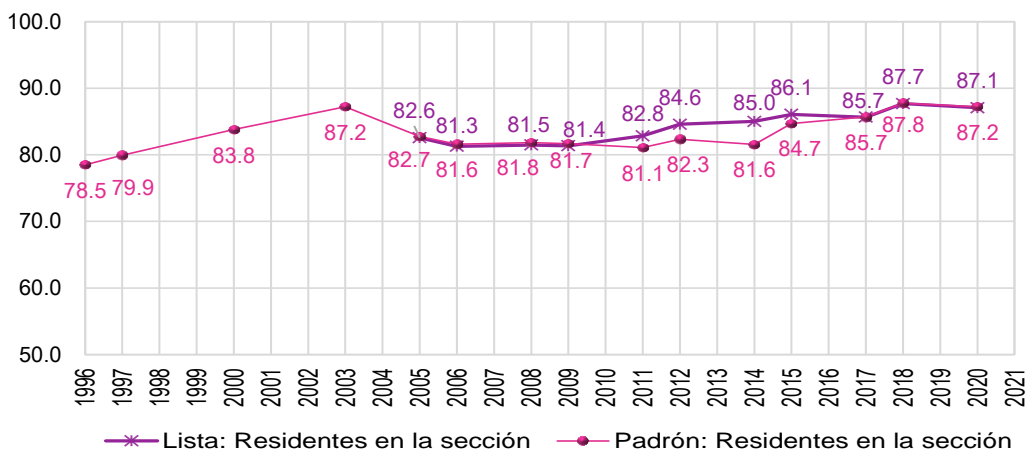

Residentes en el domicilio, 2000 a 2020

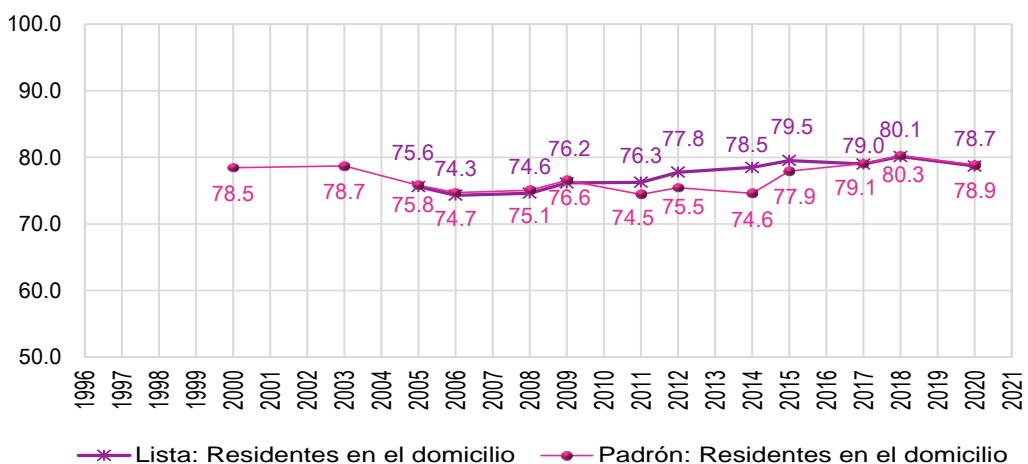

**Resultados Nacionales**  
**Indicadores referidos a: Ciudadanos en Lista Nominal y Padrón Electoral**

**Cambio de domicilio no reportado, 1996 a 2020**

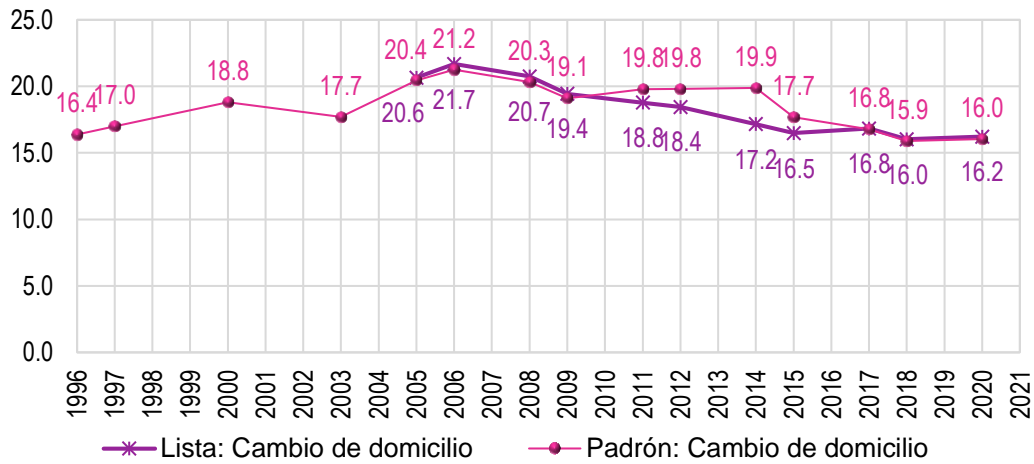

**Cambio de domicilio no reportado de los ciudadanos con registro electoral según lugar de destino, 2000 a 2020**

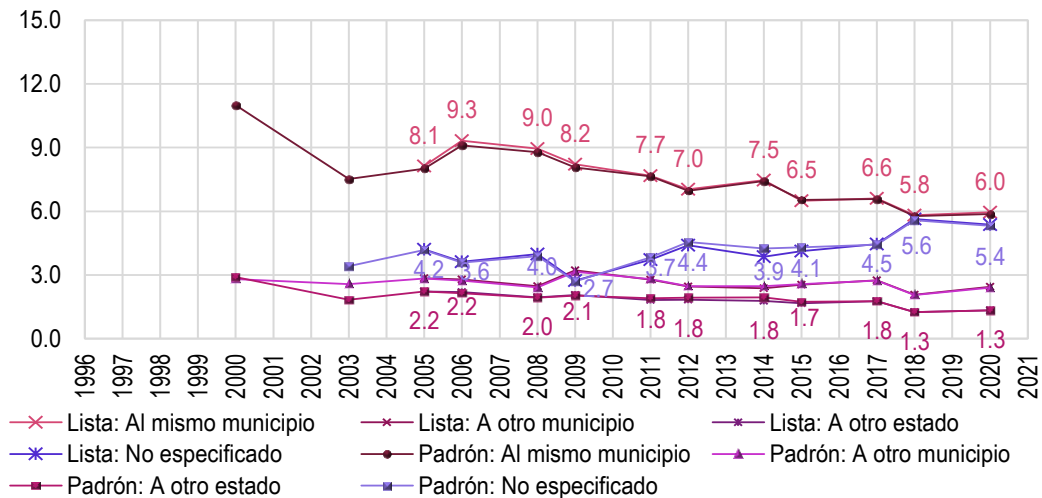

Cambio de domicilio no reportado a otro país, 2000 a 2020

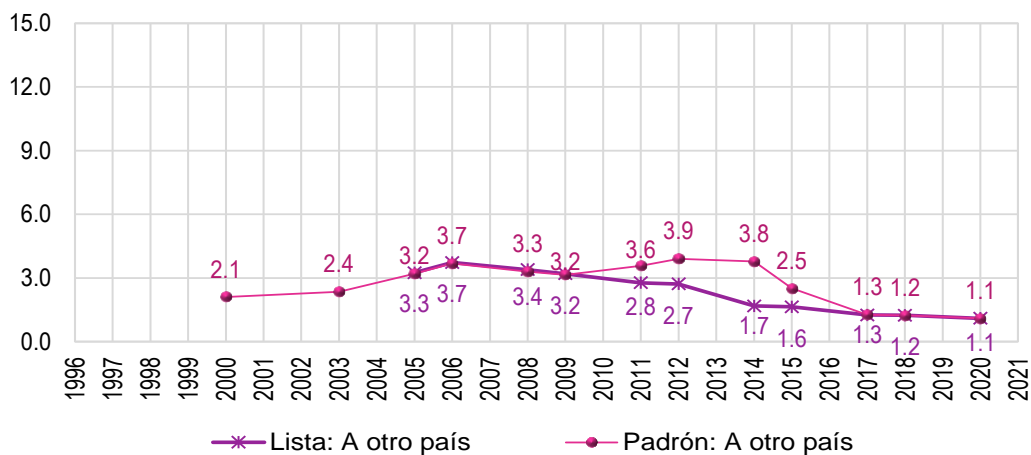

Fallecidos y Reconocidos que no han vivido en el domicilio, 1996 a 2020

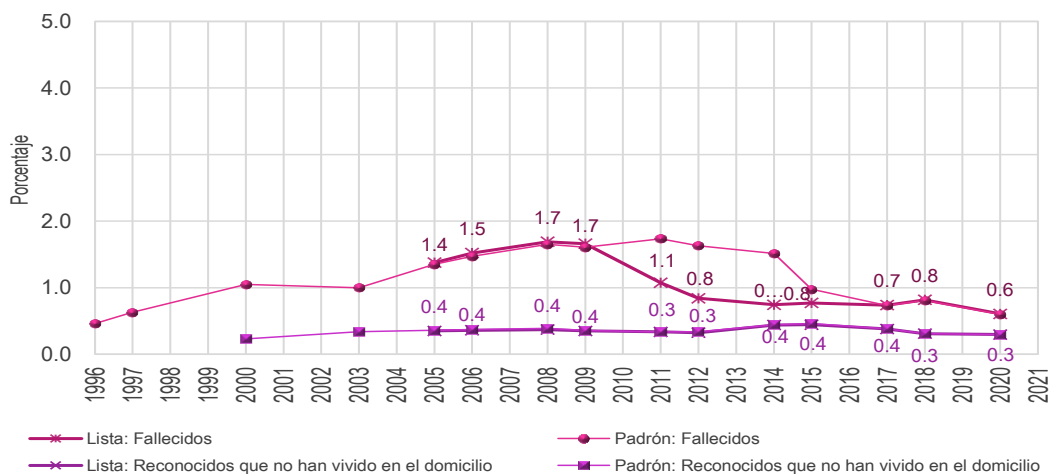

**Resultados Nacionales**  
**Indicadores referidos a: Ciudadanos en Lista Nominal y Padrón Electoral**

**Domicilios no localizados y Ciudadanos no reconocidos, 1996 a 2020**

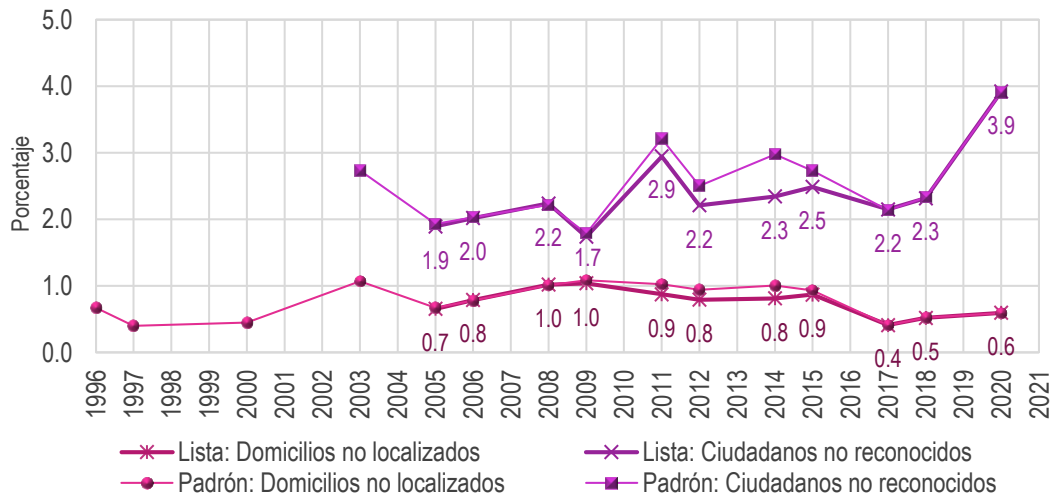

**Error en la sección del registro electoral, 1996 a 2020**

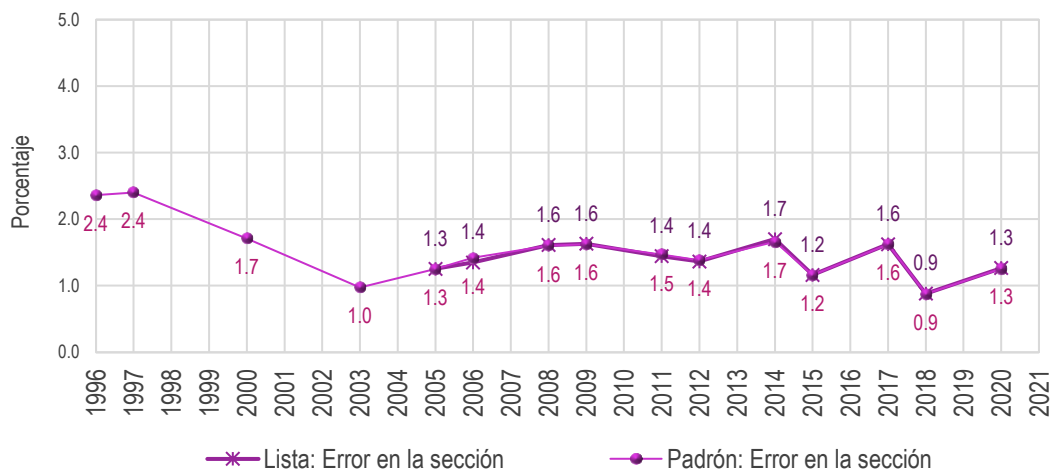

## 5.1.2. Resultados nacionales

Cuadro 2. Situación de residencia y causa de no residencia en el domicilio de registro de los ciudadanos inscritos en la Lista Nominal, 2020

Indicador	Estimación del indicador %	Intervalo de confianza (95%)		Precisión %	Error estándar %	Error cuadrático medio
		Límite inferior	Límite superior			
Residentes en la sección de registro	87.07	86.60	87.54	0.47	0.24	6.68E-06
Residentes en el domicilio de registro	78.71	78.16	79.25	0.55	0.28	7.78E-06
Causas de no residencia en el domicilio del registro electoral:						
Cambio de domicilio no reportado	16.21	15.71	16.72	0.51	0.26	6.65E-06
Al mismo municipio	5.96	5.66	6.26	0.30	0.16	2.41E-06
A otro municipio dentro del mismo estado	2.44	2.22	2.66	0.22	0.11	1.27E-06
A otro estado	1.33	1.20	1.47	0.13	0.07	4.74E-07
A otro país	1.10	0.98	1.22	0.12	0.06	3.90E-07
Destino del cambio no especificado	5.38	5.04	5.71	0.34	0.17	2.93E-06
Fallecidos con registro electoral	0.61	0.52	0.69	0.08	0.04	1.74E-07
Reconocidos que no han vivido en el domicilio	0.30	0.23	0.36	0.07	0.03	1.11E-07
Suspendidos de derechos políticos	0.04	0.02	0.07	0.03	0.01	1.95E-08
Residentes con domicilio mal ubicado	0.90	0.77	1.04	0.14	0.07	4.88E-07
Otra causa de no residencia en el domicilio de registro	0.36	0.29	0.43	0.07	0.04	1.35E-07
Causa de no residencia no especificada	2.87	2.62	3.12	0.25	0.13	1.62E-06
Error en la sección del registro electoral	1.27	1.11	1.42	0.16	0.08	6.55E-07
Ciudadanos no reconocidos con registro electoral	3.92	3.62	4.22	0.30	0.15	2.33E-06
Ciudadanos no reconocidos y el domicilio es vivienda habitada	2.63	2.40	2.86	0.23	0.12	1.36E-06
Ciudadanos no reconocidos y el domicilio es predio no habitado	0.76	0.64	0.88	0.12	0.06	3.70E-07
Domicilios no localizados de los ciudadanos con registro electoral	0.60	0.48	0.72	0.12	0.06	3.70E-07



**Resultados Nacionales**  
Indicadores referidos a: Ciudadanos en Lista Nominal

**Cuadro 3. Residentes habituales inscritos en la Lista Nominal ausentes al momento de la entrevista según causa y tiempo de ausencia, y lugar en el que se encontraban, 2020**

Indicador	Estimación del indicador %	Intervalo de confianza (95%)		Precisión %	Error estándar %	Error cuadrático medio
		Límite inferior	Límite superior			
Residentes habituales ausentes al momento de la entrevista	34.57	33.75	35.39	0.82	0.42	1.75E-05
Causas de ausencia:						
Estaba trabajando	27.32	26.58	28.07	0.74	0.38	1.44E-05
Estaba estudiando	2.33	2.14	2.52	0.19	0.10	9.46E-07
Estaba de viaje, vacaciones, paseo o asunto personal	3.63	3.39	3.87	0.24	0.12	1.47E-06
Estaba de enfermo u hospitalizado	0.72	0.62	0.82	0.10	0.05	2.52E-07
Otra causa	0.12	0.09	0.16	0.04	0.02	3.36E-08
No sabe	0.45	0.34	0.55	0.10	0.05	2.86E-07
Tiempo de ausencia:						
Regresa diario	20.30	19.50	21.10	0.80	0.41	1.67E-05
De un día a un mes	8.05	7.58	8.52	0.47	0.24	5.75E-06
De uno a seis meses	2.92	2.62	3.22	0.30	0.15	2.33E-06
Más de seis meses y menos de un año	0.17	0.10	0.23	0.06	0.03	1.07E-07
Un año o más	0.42	0.31	0.52	0.10	0.05	2.72E-07
Tiempo de ausencia no especificado	2.72	2.45	2.98	0.26	0.13	1.81E-06
Lugar en el que estudian o trabajan los ciudadanos ausentes:						
Mismo municipio	15.85	15.19	16.51	0.66	0.34	1.13E-05
Otro municipio de la entidad	7.86	7.39	8.32	0.47	0.24	5.63E-06
Otra entidad	3.30	2.95	3.66	0.36	0.18	3.34E-06
Fuera del país	0.63	0.53	0.74	0.11	0.05	2.90E-07
No especificó lugar	2.01	1.79	2.24	0.22	0.11	1.28E-06

## 5.1.3. Comparación nacional 2017 – 2020

Cuadro 4. Comparación de la situación de residencia y causa de no residencia en el domicilio de registro de los ciudadanos inscritos en la Lista Nominal, 2017 - 2020

Indicador	2017		2020		IZI	Significancia estadística del cambio
	Valor del indicador %	Error cuadrático medio	Valor del indicador %	Error cuadrático medio		
Residentes en la sección de registro	85.66	5.27E-06	87.07	5.68E-06	4.26	Significativo
Residentes en el domicilio de registro	79.01	6.79E-06	78.71	7.78E-06	0.79	No significativo
Causas de no residencia en el domicilio del registro electoral:						
Cambio de domicilio no reportado	16.83	5.42E-06	16.21	6.65E-06	1.77	No significativo
Al mismo municipio	6.61	2.28E-06	5.96	2.41E-06	3.01	Significativo
A otro municipio dentro del mismo estado	2.75	1.17E-06	2.44	1.27E-06	1.99	Significativo
A otro estado	1.76	6.24E-07	1.33	4.74E-07	4.07	Significativo
A otro país	1.26	5.15E-07	1.10	3.90E-07	1.61	No significativo
Destino del cambio no especificado	4.45	2.03E-06	5.38	2.93E-06	4.16	Significativo
Fallecidos con registro electoral	0.74	2.25E-07	0.61	1.74E-07	2.10	Significativo
Reconocidos que no han vivido en el domicilio	0.38	1.50E-07	0.30	1.11E-07	1.61	No significativo
Suspendidos de derechos políticos	0.02	5.69E-09	0.04	1.95E-08	1.27	No significativo
Residentes con domicilio mal ubicado	1.13	6.20E-07	0.90	4.88E-07	2.13	Significativo
Otra causa de no residencia en el domicilio de registro	0.23	6.14E-08	0.36	1.35E-07	2.97	Significativo
Causa de no residencia no especificada	1.67	6.66E-07	2.87	1.62E-06	7.97	Significativo
Error en la sección del registro electoral	1.62	8.71E-07	1.27	6.55E-07	2.89	Significativo
Ciudadanos no reconocidos con registro electoral	2.15	9.53E-07	3.92	2.33E-06	9.77	Significativo
Ciudadanos no reconocidos y el domicilio es vivienda habitada	1.36	5.39E-07	2.63	1.36E-06	9.21	Significativo
Ciudadanos no reconocidos y el domicilio es predio no habitado	0.40	1.21E-07	0.76	3.70E-07	5.13	Significativo
Domicilios no localizados de los ciudadanos con registro electoral	0.41	1.53E-07	0.60	3.70E-07	2.58	Significativo

**Resultados Nacionales**  
**Indicadores referidos a: Ciudadanos en Lista Nominal**

**Cuadro 5. Comparación de los residentes habituales inscritos en la Lista Nominal ausentes al momento de la entrevista según causa, tiempo de ausencia, y lugar en el que se encontraban 2017 - 2020**

Indicador	2017		2020		IZI	Significancia estadística del cambio
	Valor del indicador %	Error cuadrático medio	Valor del indicador %	Error cuadrático medio		
Residentes habituales ausentes al momento de la entrevista	30.07	1.46E-05	34.57	1.75E-05	7.94	Significativo
Causas de ausencia:						
Estaba trabajando	23.68	1.12E-05	27.32	1.44E-05	7.20	Significativo
Estaba estudiando	1.90	6.18E-07	2.33	9.46E-07	3.45	Significativo
Estaba de viaje, vacaciones, paseo o asunto personal	3.32	1.26E-06	3.63	1.47E-06	1.88	No significativo
Estaba enfermo u hospitalizado	0.91	2.65E-07	0.72	2.52E-07	2.63	Significativo
Otra causa	0.12	3.14E-08	0.12	3.36E-08	0.03	No significativo
No sabe	0.14	4.82E-08	0.45	2.86E-07	5.27	Significativo
Tiempo de ausencia:						
Regresa diario	16.36	1.34E-05	20.30	1.67E-05	7.17	Significativo
De un día a un mes	7.99	5.18E-06	8.05	5.75E-06	0.20	No significativo
De uno a seis meses	3.05	1.94E-06	2.92	2.33E-06	0.63	No significativo
Más de seis meses y menos de un año	0.14	4.46E-08	0.17	1.07E-07	0.77	No significativo
Un año o más	0.41	2.24E-07	0.42	2.72E-07	0.04	No significativo
Tiempo de ausencia no especificado	2.12	1.17E-06	2.72	1.81E-06	3.47	Significativo
Lugar en el que estudian o trabajan los ciudadanos ausentes:						
Mismo municipio	12.44	8.73E-06	15.85	1.13E-05	7.61	Significativo
Otro municipio de la entidad	7.43	5.89E-06	7.86	5.63E-06	1.27	No significativo
Otra entidad	4.10	2.46E-06	3.30	3.34E-06	3.30	Significativo
Fuera del país	0.78	3.56E-07	0.63	2.90E-07	1.83	No significativo
No especificó lugar	0.84	3.84E-07	2.01	1.28E-06	9.14	Significativo

## 5.1.4. Resultados por tipo de sección

Cuadro 6. Situación de residencia y causa de no residencia en el domicilio de registro de los ciudadanos inscritos en la Lista Nominal en secciones urbanas, 2020

Indicador	Estimación del indicador %	Intervalo de confianza (95%)		Precisión %	Error estándar %	Error cuadrático medio
		Límite inferior	Límite superior			
Residentes en la sección de registro	85.80	85.19	86.41	0.61	0.31	9.65E-06
Residentes en el domicilio de registro	75.94	75.22	76.66	0.72	0.37	1.34E-05
Causas de no residencia en el domicilio del registro electoral:						
Cambio de domicilio no reportado	17.87	17.21	18.53	0.66	0.34	1.14E-05
Al mismo municipio	6.46	6.07	6.86	0.40	0.20	4.07E-06
A otro municipio dentro del mismo estado	2.53	2.25	2.82	0.28	0.14	2.10E-06
A otro estado	1.28	1.12	1.45	0.17	0.08	7.11E-07
A otro país	0.89	0.77	1.02	0.12	0.06	3.98E-07
Destino del cambio no especificado	6.70	6.23	7.17	0.47	0.24	5.68E-06
Fallecidos con registro electoral	0.56	0.46	0.66	0.10	0.05	2.64E-07
Reconocidos que no han vivido en el domicilio	0.34	0.27	0.42	0.08	0.04	1.53E-07
Suspendidos de derechos políticos	0.04	0.01	0.07	0.03	0.01	2.11E-08
Residentes con domicilio mal ubicado	1.23	1.03	1.42	0.19	0.10	9.85E-07
Otra causa de no residencia en el domicilio de registro	0.41	0.32	0.50	0.09	0.05	2.27E-07
Causa de no residencia no especificada	3.62	3.27	3.97	0.35	0.18	3.18E-06
Error en la sección del registro electoral	1.70	1.48	1.92	0.22	0.11	1.28E-06
Ciudadanos no reconocidos con registro electoral	4.79	4.38	5.20	0.41	0.21	4.34E-06
Ciudadanos no reconocidos y el domicilio es vivienda habitada	3.28	2.96	3.60	0.32	0.16	2.64E-06
Ciudadanos no reconocidos y el domicilio es predio no habitado	0.95	0.78	1.11	0.17	0.09	7.30E-07
Domicilios no localizados de los ciudadanos con registro electoral	0.65	0.50	0.80	0.15	0.08	6.13E-07

**Resultados Nacionales**  
Indicadores referidos a: Ciudadanos en Lista Nominal

**Cuadro 7. Residentes habituales inscritos en la Lista Nominal ausentes al momento de la entrevista según causa y tiempo de ausencia, y lugar en el que se encontraban en secciones urbanas, 2020**

Indicador	Estimación del indicador %	Intervalo de confianza (95%)		Precisión %	Error estándar %	Error cuadrático medio
		Límite inferior	Límite superior			
Residentes habituales ausentes al momento de la entrevista	34.00	33.00	35.00	1.00	0.51	2.58E-05
Causas de ausencia:						
Estaba trabajando	26.49	25.60	27.39	0.90	0.46	2.08E-05
Estaba estudiando	2.44	2.19	2.68	0.24	0.12	1.54E-06
Estaba de viaje, vacaciones, paseo o asunto personal	3.74	3.44	4.04	0.30	0.15	2.32E-06
Estaba enfermo u hospitalizado	0.61	0.49	0.72	0.11	0.06	3.37E-07
Otra causa	0.15	0.10	0.20	0.05	0.03	6.36E-08
No sabe	0.57	0.42	0.72	0.15	0.08	5.84E-07
Tiempo de ausencia:						
Regresa diario	22.24	21.23	23.26	1.01	0.52	2.67E-05
De un día a un mes	6.65	6.14	7.15	0.51	0.26	6.63E-06
De uno a seis meses	2.01	1.73	2.29	0.28	0.14	2.07E-06
Más de seis meses y menos de un año	0.06	0.03	0.10	0.04	0.02	3.84E-08
Un año o más	0.14	0.08	0.19	0.05	0.03	7.29E-08
Tiempo de ausencia no especificado	2.90	2.56	3.24	0.34	0.17	3.00E-06
Lugar en el que estudian o trabajan los ciudadanos ausentes:						
Mismo municipio	15.96	15.17	16.75	0.79	0.40	1.61E-05
Otro municipio de la entidad	7.13	6.56	7.70	0.57	0.29	8.48E-06
Otra entidad	3.06	2.64	3.48	0.42	0.21	4.58E-06
Fuera del país	0.38	0.30	0.46	0.08	0.04	1.66E-07
No especificó lugar	2.39	2.09	2.69	0.30	0.15	2.33E-06

**Cuadro 8. Situación de residencia y causa de no residencia en el domicilio de registro de los ciudadanos inscritos en la Lista Nominal en secciones no urbanas, 2020**

Indicador	Estimación del indicador %	Intervalo de confianza (95%)		Precisión %	Error estándar %	Error cuadrático medio
		Límite inferior	Límite superior			
Residentes en la sección de registro	89.60	88.87	90.33	0.73	0.37	1.40E-05
Residentes en el domicilio de registro	84.61	83.75	85.47	0.86	0.44	1.93E-05
Causas de no residencia en el domicilio del registro electoral:						
Cambio de domicilio no reportado	12.68	11.91	13.45	0.77	0.39	1.55E-05
Al mismo municipio	4.89	4.42	5.36	0.47	0.24	5.74E-06
A otro municipio dentro del mismo estado	2.25	1.91	2.58	0.34	0.17	2.93E-06
A otro estado	1.44	1.21	1.68	0.24	0.12	1.44E-06
A otro país	1.54	1.26	1.83	0.29	0.15	2.11E-06
Destino del cambio no especificado	2.56	2.17	2.95	0.39	0.20	3.86E-06
Fallecidos con registro electoral	0.71	0.56	0.85	0.14	0.07	5.24E-07
Reconocidos que no han vivido en el domicilio	0.20	0.08	0.32	0.12	0.06	3.83E-07
Suspendidos de derechos políticos	0.06	0.00	0.12	0.06	0.03	9.40E-08
Residentes con domicilio mal ubicado	0.22	0.12	0.32	0.10	0.05	2.59E-07
Otra causa de no residencia en el domicilio de registro	0.25	0.14	0.35	0.11	0.05	2.97E-07
Causa de no residencia no especificada	1.28	1.02	1.54	0.26	0.13	1.81E-06
Error en la sección del registro electoral	0.34	0.18	0.49	0.15	0.08	6.24E-07
Ciudadanos no reconocidos con registro electoral	2.06	1.67	2.45	0.39	0.20	3.91E-06
Ciudadanos no reconocidos y el domicilio es vivienda habitada	1.24	0.96	1.52	0.28	0.14	2.04E-06
Ciudadanos no reconocidos y el domicilio es predio no habitado	0.36	0.25	0.48	0.11	0.06	3.41E-07
Domicilios no localizados de los ciudadanos con registro electoral	0.49	0.31	0.66	0.18	0.09	7.98E-07

**Resultados Nacionales**  
Indicadores referidos a: Ciudadanos en Lista Nominal

**Cuadro 9. Residentes habituales inscritos en la Lista Nominal ausentes al momento de la entrevista según causa, tiempo de ausencia, y lugar en el que se encontraban en secciones no urbanas, 2020**

Indicador	Estimación del indicador %	Intervalo de confianza (95%)		Precisión %	Error estándar %	Error cuadrático medio
		Límite inferior	Límite superior			
Residentes habituales ausentes al momento de la entrevista	35.79	34.31	37.27	1.48	0.76	5.70E-05
Causas de ausencia:						
Estaba trabajando	29.10	27.73	30.46	1.36	0.69	4.83E-05
Estaba estudiando	2.10	1.80	2.40	0.30	0.15	2.35E-06
Estaba de viaje, vacaciones, paseo o asunto personal	3.38	2.98	3.78	0.40	0.21	4.24E-06
Estaba enfermo u hospitalizado	0.96	0.77	1.16	0.19	0.10	9.58E-07
Otra causa	0.06	0.02	0.10	0.04	0.02	4.12E-08
No sabe	0.18	0.10	0.26	0.08	0.04	1.60E-07
Tiempo de ausencia:						
Regresa diario	16.16	14.80	17.52	1.36	0.69	4.80E-05
De un día a un mes	11.05	10.02	12.08	1.03	0.53	2.77E-05
De uno a seis meses	4.86	4.14	5.58	0.72	0.37	1.35E-05
Más de seis meses y menos de un año	0.38	0.20	0.57	0.19	0.09	8.90E-07
Un año o más	1.01	0.71	1.31	0.30	0.15	2.31E-06
Tiempo de ausencia no especificado	2.34	1.91	2.76	0.43	0.22	4.76E-06
Lugar en el que estudian o trabajan los ciudadanos ausentes:						
Mismo municipio	15.61	14.34	16.87	1.26	0.64	4.15E-05
Otro municipio de la entidad	9.41	8.52	10.30	0.89	0.45	2.06E-05
Otra entidad	3.82	3.12	4.51	0.69	0.35	1.24E-05
Fuera del país	1.16	0.88	1.45	0.29	0.15	2.12E-06
No especificó lugar	1.21	0.91	1.51	0.30	0.15	2.34E-06

## 5.1.5. Resultados por tipo de distrito

Cuadro 10. Situación de residencia y causa de no residencia en el domicilio de registro de los ciudadanos inscritos en la Lista Nominal por tipo de distrito, 2020

Tipo de distrito	Estimación del indicador %	Intervalo de confianza (95%)		Precisión %	Error estándar %	Error cuadrático medio
		Límite inferior	Límite superior			
<b>Residentes en la sección de registro</b>						
Rural estable	89.61	88.62	90.59	0.98	0.50	2.52E-05
Rural Disperso Atractor	86.00	84.68	87.31	1.32	0.67	4.50E-05
Promedio	88.97	87.78	90.17	1.20	0.61	3.71E-05
Urbano concentrado expulsor	86.48	84.50	88.47	1.98	1.01	1.02E-04
Urbano expulsor	87.51	85.92	89.10	1.59	0.81	6.58E-05
Urbano Atractor	85.14	84.26	86.03	0.88	0.45	2.03E-05
Urbano Altamente Atractor	85.27	83.42	87.13	1.86	0.95	8.99E-05
<b>Residentes en el domicilio de registro</b>						
Rural estable	85.47	84.27	86.67	1.20	0.61	3.75E-05
Rural Disperso Atractor	81.23	79.69	82.78	1.54	0.79	6.20E-05
Promedio	80.28	78.65	81.91	1.63	0.83	6.88E-05
Urbano concentrado expulsor	77.72	75.59	79.85	2.13	1.08	1.18E-04
Urbano expulsor	75.73	73.52	77.94	2.21	1.13	1.27E-04
Urbano Atractor	75.29	74.29	76.30	1.01	0.51	2.64E-05
Urbano Altamente Atractor	67.24	64.63	69.84	2.60	1.33	1.76E-04
<b>Cambio de domicilio no reportado</b>						
Rural estable	12.25	11.18	13.32	1.07	0.55	2.98E-05
Rural Disperso Atractor	15.72	14.33	17.10	1.38	0.70	4.96E-05
Promedio	15.05	13.68	16.43	1.38	0.70	4.92E-05
Urbano concentrado expulsor	15.38	13.28	17.49	2.10	1.07	1.15E-04
Urbano expulsor	17.34	15.38	19.31	1.97	1.00	1.00E-04
Urbano Atractor	18.62	17.69	19.55	0.93	0.47	2.25E-05
Urbano Altamente Atractor	22.63	20.25	25.02	2.39	1.22	1.48E-04
<b>Cambio de domicilio no reportado al mismo municipio</b>						
Rural estable	4.73	4.13	5.34	0.61	0.31	9.66E-06
Rural Disperso Atractor	6.73	5.81	7.66	0.93	0.47	2.23E-05
Promedio	5.56	4.75	6.37	0.81	0.41	1.71E-05
Urbano concentrado expulsor	3.16	2.21	4.11	0.95	0.48	2.35E-05
Urbano expulsor	3.84	2.95	4.73	0.89	0.45	2.05E-05
Urbano Atractor	7.98	7.35	8.61	0.63	0.32	1.03E-05
Urbano Altamente Atractor	8.35	6.84	9.86	1.51	0.77	5.92E-05
<b>Cambio de domicilio no reportado a otro municipio dentro del mismo estado</b>						
Rural estable	2.11	1.73	2.49	0.38	0.19	3.78E-06
Rural Disperso Atractor	3.45	2.65	4.26	0.81	0.41	1.69E-05
Promedio	2.09	1.59	2.60	0.50	0.26	6.62E-06
Urbano concentrado expulsor	3.70	2.46	4.93	1.23	0.63	3.95E-05
Urbano expulsor	2.97	2.20	3.74	0.77	0.39	1.55E-05
Urbano Atractor	1.98	1.70	2.27	0.28	0.14	2.09E-06
Urbano Altamente Atractor	1.14	0.63	1.66	0.52	0.26	6.92E-06
<b>Cambio de domicilio no reportado a otro estado</b>						
Rural estable	1.68	1.34	2.02	0.34	0.17	3.00E-06
Rural Disperso Atractor	1.34	1.04	1.65	0.30	0.16	2.42E-06
Promedio	1.37	0.99	1.74	0.38	0.19	3.68E-06
Urbano concentrado expulsor	1.60	0.90	2.30	0.70	0.36	1.26E-05
Urbano expulsor	0.99	0.56	1.41	0.42	0.21	4.60E-06
Urbano Atractor	1.15	0.97	1.34	0.18	0.09	8.84E-07
Urbano Altamente Atractor	1.10	0.70	1.50	0.40	0.21	4.21E-06



Resultados Nacionales  
Indicadores referidos a: Ciudadanos en Lista Nominal

**Cuadro 10. Situación de residencia y causa de no residencia en el domicilio de registro de los ciudadanos inscritos en la Lista Nominal por tipo de distrito, 2020**

Tipo de distrito	Estimación del indicador %	Intervalo de confianza (95%)		Precisión %	Error estándar %	Error cuadrático medio
		Límite inferior	Límite superior			
<b>Cambio de domicilio no reportado a otro país</b>						
Rural estable	1.22	0.93	1.51	0.29	0.15	2.22E-06
Rural Disperso Atractor	1.83	1.31	2.35	0.52	0.26	6.98E-06
Promedio	0.59	0.36	0.82	0.23	0.12	1.40E-06
Urbano concentrado expulsor	0.34	0.07	0.60	0.26	0.13	1.82E-06
Urbano expulsor	0.64	0.35	0.92	0.29	0.15	2.16E-06
Urbano Atractor	1.43	1.18	1.68	0.25	0.13	1.58E-06
Urbano Altamente Atractor	0.36	0.11	0.61	0.25	0.13	1.63E-06
<b>Destino del cambio no especificado</b>						
Rural estable	2.51	2.00	3.03	0.51	0.26	6.89E-06
Rural Disperso Atractor	2.35	1.84	2.87	0.52	0.26	6.91E-06
Promedio	5.45	4.49	6.40	0.95	0.49	2.36E-05
Urbano concentrado expulsor	6.59	5.13	8.04	1.45	0.74	5.50E-05
Urbano expulsor	8.92	7.34	10.50	1.58	0.80	6.48E-05
Urbano Atractor	6.07	5.48	6.66	0.59	0.30	8.96E-06
Urbano Altamente Atractor	11.67	9.99	13.36	1.69	0.86	7.41E-05
<b>Fallecidos con registro electoral</b>						
Rural estable	0.71	0.52	0.91	0.19	0.10	9.77E-07
Rural Disperso Atractor	0.62	0.41	0.83	0.21	0.11	1.13E-06
Promedio	0.53	0.28	0.77	0.24	0.12	1.54E-06
Urbano concentrado expulsor	0.64	0.29	0.99	0.35	0.18	3.26E-06
Urbano expulsor	0.41	0.18	0.64	0.23	0.12	1.37E-06
Urbano Atractor	0.62	0.48	0.76	0.14	0.07	5.27E-07
Urbano Altamente Atractor	0.57	0.25	0.89	0.32	0.16	2.65E-06
<b>Reconocidos que no han vivido en el domicilio</b>						
Rural estable	0.21	0.03	0.38	0.18	0.09	8.19E-07
Rural Disperso Atractor	0.31	0.16	0.45	0.14	0.07	5.44E-07
Promedio	0.12	0.04	0.21	0.09	0.04	1.99E-07
Urbano concentrado expulsor	0.36	0.11	0.60	0.25	0.13	1.57E-06
Urbano expulsor	0.22	0.05	0.39	0.17	0.09	7.86E-07
Urbano Atractor	0.36	0.25	0.48	0.12	0.06	3.56E-07
Urbano Altamente Atractor	0.82	0.44	1.20	0.38	0.19	3.79E-06
<b>Suspendidos de derechos políticos</b>						
Rural estable	0.07	0.00	0.15	0.09	0.04	1.91E-07
Rural Disperso Atractor	0.03	0.00	0.07	0.04	0.02	4.70E-08
Promedio	0.00	0.00	0.00	0.00	0.00	0.00E+00
Urbano concentrado expulsor	0.07	0.00	0.19	0.12	0.06	3.70E-07
Urbano expulsor	0.06	0.00	0.17	0.11	0.06	3.32E-07
Urbano Atractor	0.05	0.01	0.08	0.03	0.02	2.91E-08
Urbano Altamente Atractor	0.00	0.00	0.00	0.00	0.00	0.00E+00
<b>Residentes con domicilio mal ubicado</b>						
Rural estable	0.36	0.22	0.51	0.14	0.07	5.41E-07
Rural Disperso Atractor	0.35	0.17	0.52	0.17	0.09	7.85E-07
Promedio	0.92	0.59	1.24	0.32	0.17	2.74E-06
Urbano concentrado expulsor	2.09	1.16	3.01	0.93	0.47	2.24E-05
Urbano expulsor	1.94	1.34	2.54	0.60	0.31	9.45E-06
Urbano Atractor	0.82	0.62	1.02	0.20	0.10	1.03E-06
Urbano Altamente Atractor	0.38	0.01	0.76	0.37	0.19	3.63E-06

Cuadro 10. Situación de residencia y causa de no residencia en el domicilio de registro de los ciudadanos inscritos en la Lista Nominal por tipo de distrito, 2020

Tipo de distrito	Estimación del indicador %	Intervalo de confianza (95%)		Precisión %	Error estándar %	Error cuadrático medio
		Límite inferior	Límite superior			
<b>Otra causa de no residencia en el domicilio de registro</b>						
Rural estable	0.16	0.04	0.27	0.11	0.06	3.31E-07
Rural Disperso Atractor	0.30	0.11	0.48	0.18	0.09	8.72E-07
Promedio	0.28	0.10	0.45	0.18	0.09	8.09E-07
Urbano concentrado expulsor	0.62	0.24	1.00	0.38	0.19	3.80E-06
Urbano expulsor	0.41	0.16	0.66	0.25	0.13	1.64E-06
Urbano Atractor	0.45	0.33	0.58	0.12	0.06	4.05E-07
Urbano Altamente Atractor	0.32	0.07	0.56	0.25	0.13	1.58E-06
<b>Causa de no residencia no especificada</b>						
Rural estable	0.78	0.47	1.08	0.31	0.16	2.46E-06
Rural Disperso Atractor	1.45	1.09	1.81	0.36	0.18	3.37E-06
Promedio	2.82	1.99	3.66	0.83	0.43	1.81E-05
Urbano concentrado expulsor	3.12	2.19	4.05	0.93	0.47	2.24E-05
Urbano expulsor	3.89	2.80	4.97	1.09	0.55	3.07E-05
Urbano Atractor	3.79	3.32	4.26	0.47	0.24	5.72E-06
Urbano Altamente Atractor	8.04	6.18	9.91	1.86	0.95	9.02E-05
<b>Error en la sección del registro electoral</b>						
Rural estable	0.57	0.34	0.81	0.23	0.12	1.43E-06
Rural Disperso Atractor	0.52	0.29	0.75	0.23	0.12	1.35E-06
Promedio	1.15	0.77	1.53	0.38	0.19	3.78E-06
Urbano concentrado expulsor	2.91	1.94	3.88	0.97	0.49	2.45E-05
Urbano expulsor	2.32	1.67	2.98	0.66	0.33	1.12E-05
Urbano Atractor	1.26	1.00	1.52	0.26	0.13	1.77E-06
Urbano Altamente Atractor	0.69	0.27	1.11	0.42	0.21	4.57E-06
<b>Ciudadanos no reconocidos con registro electoral</b>						
Rural estable	1.28	0.89	1.67	0.39	0.20	3.90E-06
Rural Disperso Atractor	2.23	1.73	2.72	0.50	0.25	6.42E-06
Promedio	3.75	2.75	4.75	1.00	0.51	2.61E-05
Urbano concentrado expulsor	4.12	3.07	5.17	1.05	0.53	2.86E-05
Urbano expulsor	4.74	3.50	5.98	1.24	0.63	3.99E-05
Urbano Atractor	5.05	4.48	5.62	0.57	0.29	8.44E-06
Urbano Altamente Atractor	11.86	9.56	14.17	2.31	1.18	1.38E-04
<b>Ciudadanos no reconocidos y el domicilio es vivienda habitada</b>						
Rural estable	0.72	0.44	0.99	0.28	0.14	2.00E-06
Rural Disperso Atractor	1.24	0.88	1.61	0.36	0.19	3.46E-06
Promedio	2.39	1.58	3.21	0.82	0.42	1.73E-05
Urbano concentrado expulsor	3.30	2.34	4.26	0.96	0.49	2.38E-05
Urbano expulsor	3.75	2.74	4.75	1.01	0.51	2.63E-05
Urbano Atractor	3.16	2.78	3.54	0.38	0.19	3.74E-06
Urbano Altamente Atractor	8.85	6.94	10.77	1.91	0.98	9.53E-05
<b>Ciudadanos no reconocidos y el domicilio es predio no habitado</b>						
Rural estable	0.15	0.04	0.27	0.12	0.06	3.64E-07
Rural Disperso Atractor	0.44	0.27	0.61	0.17	0.09	7.54E-07
Promedio	0.68	0.39	0.97	0.29	0.15	2.23E-06
Urbano concentrado expulsor	0.41	0.12	0.71	0.29	0.15	2.26E-06
Urbano expulsor	0.84	0.45	1.24	0.40	0.20	4.10E-06
Urbano Atractor	1.25	0.96	1.55	0.30	0.15	2.28E-06
Urbano Altamente Atractor	1.96	1.23	2.69	0.73	0.37	1.39E-05

**Resultados Nacionales**  
**Indicadores referidos a: Ciudadanos en Lista Nominal**

**Cuadro 10. Situación de residencia y causa de no residencia en el domicilio de registro de los ciudadanos inscritos en la Lista Nominal por tipo de distrito, 2020**

Tipo de distrito	Estimación del indicador %	Intervalo de confianza (95%)		Precisión %	Error estándar %	Error cuadrático medio
		Límite inferior	Límite superior			
<b>Domicilios no localizados de los ciudadanos con registro electoral</b>						
Rural estable	0.46	0.27	0.64	0.18	0.09	8.51E-07
Rural Disperso Atractor	0.58	0.30	0.86	0.28	0.14	1.98E-06
Promedio	0.70	0.34	1.05	0.36	0.18	3.30E-06
Urbano concentrado expulsor	0.42	0.12	0.72	0.30	0.15	2.31E-06
Urbano expulsor	0.23	0.03	0.43	0.20	0.10	1.08E-06
Urbano Atractor	0.69	0.43	0.95	0.26	0.13	1.80E-06
Urbano Altamente Atractor	1.81	0.74	2.89	1.07	0.55	3.00E-05

**Cuadro 11. Residentes habituales inscritos en la Lista Nominal ausentes al momento de la entrevista según causa y tiempo de ausencia, y lugar en el que se encontraban por tipo de distrito, 2020**

Tipo de distrito	Estimación del indicador %	Intervalo de confianza (95%)		Precisión %	Error estándar %	Error cuadrático medio
		Límite inferior	Límite superior			
<b>Residentes habituales ausentes al momento de la entrevista</b>						
Rural estable	33.53	31.76	35.29	1.77	0.90	8.12E-05
Rural Disperso Atractor	37.93	35.79	40.08	2.14	1.09	1.20E-04
Promedio	35.26	32.91	37.60	2.35	1.20	1.43E-04
Urbano concentrado expulsor	37.28	33.79	40.77	3.49	1.78	3.16E-04
Urbano expulsor	37.77	35.28	40.25	2.48	1.27	1.60E-04
Urbano Atractor	32.17	30.80	33.54	1.37	0.70	4.88E-05
Urbano Altamente Atractor	31.04	27.98	34.11	3.06	1.56	2.44E-04
<b>Causa de ausencia: estaba trabajando</b>						
Rural estable	27.06	25.43	28.69	1.63	0.83	6.88E-05
Rural Disperso Atractor	29.98	27.98	31.97	2.00	1.02	1.04E-04
Promedio	28.20	26.17	30.23	2.03	1.03	1.07E-04
Urbano concentrado expulsor	29.80	26.33	33.27	3.47	1.77	3.13E-04
Urbano expulsor	29.36	27.05	31.66	2.31	1.18	1.38E-04
Urbano Atractor	24.83	23.64	26.03	1.19	0.61	3.69E-05
Urbano Altamente Atractor	25.69	22.87	28.52	2.82	1.44	2.07E-04
<b>Causa de ausencia: estaba estudiando</b>						
Rural estable	2.39	2.03	2.76	0.37	0.19	3.46E-06
Rural Disperso Atractor	2.47	2.01	2.92	0.45	0.23	5.31E-06
Promedio	3.12	2.33	3.92	0.79	0.40	1.64E-05
Urbano concentrado expulsor	2.49	1.74	3.24	0.75	0.38	1.46E-05
Urbano expulsor	2.91	2.21	3.62	0.70	0.36	1.29E-05
Urbano Atractor	1.77	1.51	2.03	0.26	0.13	1.75E-06
Urbano Altamente Atractor	1.54	0.87	2.20	0.66	0.34	1.15E-05
<b>Causa de ausencia: de vacaciones o viaje</b>						
Rural estable	2.84	2.38	3.30	0.46	0.24	5.53E-06
Rural Disperso Atractor	4.30	3.60	5.00	0.70	0.36	1.28E-05
Promedio	3.07	2.41	3.73	0.66	0.34	1.12E-05
Urbano concentrado expulsor	3.67	2.65	4.70	1.03	0.52	2.73E-05
Urbano expulsor	4.12	3.33	4.91	0.79	0.40	1.62E-05
Urbano Atractor	4.08	3.64	4.51	0.44	0.22	4.94E-06
Urbano Altamente Atractor	2.45	1.66	3.24	0.79	0.40	1.62E-05
<b>Causa de ausencia: estaba enfermo u hospitalizado</b>						
Rural estable	1.01	0.75	1.27	0.26	0.13	1.75E-06
Rural Disperso Atractor	0.90	0.63	1.16	0.27	0.14	1.84E-06
Promedio	0.54	0.31	0.76	0.23	0.12	1.34E-06
Urbano concentrado expulsor	0.75	0.30	1.19	0.44	0.23	5.10E-06
Urbano expulsor	0.69	0.37	1.02	0.32	0.17	2.74E-06
Urbano Atractor	0.54	0.41	0.67	0.13	0.07	4.44E-07
Urbano Altamente Atractor	0.63	0.28	0.99	0.35	0.18	3.27E-06
<b>Causa de ausencia: otra causa</b>						
Rural estable	0.07	0.01	0.12	0.05	0.03	7.78E-08
Rural Disperso Atractor	0.09	0.02	0.16	0.07	0.04	1.36E-07
Promedio	0.06	0.02	0.11	0.05	0.02	6.13E-08
Urbano concentrado expulsor	0.18	0.00	0.38	0.20	0.10	1.03E-06
Urbano expulsor	0.10	0.00	0.22	0.12	0.06	3.53E-07
Urbano Atractor	0.19	0.12	0.26	0.07	0.04	1.34E-07
Urbano Altamente Atractor	0.09	0.00	0.22	0.13	0.07	4.61E-07

Resultados Nacionales  
Indicadores referidos a: Ciudadanos en Lista Nominal

**Cuadro 11. Residentes habituales inscritos en la Lista Nominal ausentes al momento de la entrevista según causa y tiempo de ausencia, y lugar en el que se encontraban por tipo de distrito, 2020**

Tipo de distrito	Estimación del indicador %	Intervalo de confianza (95%)		Precisión %	Error estándar %	Error cuadrático medio
		Límite inferior	Límite superior			
<b>Causa de ausencia: no sabe</b>						
Rural estable	0.16	0.07	0.25	0.09	0.05	2.24E-07
Rural Disperso Atractor	0.20	0.08	0.32	0.12	0.06	3.74E-07
Promedio	0.26	0.12	0.39	0.13	0.07	4.48E-07
Urbano concentrado expulsor	0.39	0.09	0.69	0.30	0.15	2.34E-06
Urbano expulsor	0.58	0.10	1.06	0.48	0.24	5.94E-06
Urbano Atractor	0.76	0.51	1.02	0.26	0.13	1.69E-06
Urbano Altamente Atractor	0.64	0.19	1.10	0.45	0.23	5.35E-06
<b>Lugar en el que estudian o trabajan: mismo municipio</b>						
Rural estable	13.78	12.34	15.23	1.44	0.74	5.42E-05
Rural Disperso Atractor	18.67	16.68	20.66	1.99	1.01	1.03E-04
Promedio	16.24	14.29	18.19	1.95	1.00	9.91E-05
Urbano concentrado expulsor	13.33	10.28	16.38	3.05	1.55	2.42E-04
Urbano expulsor	13.85	11.71	15.99	2.14	1.09	1.19E-04
Urbano Atractor	17.11	15.96	18.26	1.15	0.59	3.43E-05
Urbano Altamente Atractor	18.98	16.72	21.25	2.27	1.16	1.34E-04
<b>Lugar en el que estudian o trabajan: otro municipio de la entidad</b>						
Rural estable	9.60	8.51	10.70	1.09	0.56	3.09E-05
Rural Disperso Atractor	9.30	7.84	10.77	1.46	0.75	5.57E-05
Promedio	9.76	8.06	11.45	1.69	0.86	7.45E-05
Urbano concentrado expulsor	9.90	7.75	12.04	2.15	1.10	1.20E-04
Urbano expulsor	7.75	6.19	9.30	1.55	0.79	6.25E-05
Urbano Atractor	5.36	4.65	6.06	0.71	0.36	1.29E-05
Urbano Altamente Atractor	3.21	2.04	4.39	1.17	0.60	3.59E-05
<b>Lugar en el que estudian o trabajan: otra entidad</b>						
Rural estable	4.44	3.53	5.36	0.91	0.47	2.18E-05
Rural Disperso Atractor	2.44	1.65	3.24	0.80	0.41	1.65E-05
Promedio	3.16	2.03	4.29	1.13	0.58	3.31E-05
Urbano concentrado expulsor	5.45	3.66	7.24	1.79	0.91	8.31E-05
Urbano expulsor	6.14	4.42	7.86	1.72	0.88	7.67E-05
Urbano Atractor	1.55	1.20	1.90	0.35	0.18	3.14E-06
Urbano Altamente Atractor	0.80	0.34	1.27	0.46	0.24	5.61E-06
<b>Lugar en el que estudian o trabajan: fuera del país</b>						
Rural estable	0.98	0.68	1.29	0.30	0.15	2.36E-06
Rural Disperso Atractor	1.38	0.84	1.93	0.54	0.28	7.64E-06
Promedio	0.37	0.20	0.54	0.17	0.09	7.77E-07
Urbano concentrado expulsor	0.16	0.00	0.37	0.21	0.11	1.13E-06
Urbano expulsor	0.11	0.00	0.22	0.11	0.06	3.19E-07
Urbano Atractor	0.59	0.44	0.74	0.15	0.08	5.73E-07
Urbano Altamente Atractor	0.14	0.00	0.33	0.19	0.10	9.35E-07
<b>Lugar en el que estudian o trabajan: no especificó lugar</b>						
Rural estable	0.64	0.38	0.90	0.26	0.13	1.73E-06
Rural Disperso Atractor	0.64	0.40	0.88	0.24	0.12	1.51E-06
Promedio	1.80	1.14	2.47	0.66	0.34	1.14E-05
Urbano concentrado expulsor	3.45	2.50	4.40	0.95	0.48	2.34E-05
Urbano expulsor	4.43	3.25	5.60	1.17	0.60	3.59E-05
Urbano Atractor	2.01	1.61	2.41	0.40	0.20	4.17E-06
Urbano Altamente Atractor	4.09	2.82	5.36	1.27	0.65	4.19E-05

Cuadro 11. Residentes habituales inscritos en la Lista Nominal ausentes al momento de la entrevista según causa y tiempo de ausencia, y lugar en el que se encontraban por tipo de distrito, 2020

Tipo de distrito	Estimación del indicador %	Intervalo de confianza (95%)		Precisión %	Error estándar %	Error cuadrático medio
		Límite inferior	Límite superior			
<b>Tiempo de ausencia: regresa diario</b>						
Rural estable	12.06	10.65	13.46	1.41	0.72	5.14E-05
Rural Disperso Atractor	16.79	14.78	18.80	2.01	1.03	1.05E-04
Promedio	21.50	19.12	23.89	2.39	1.22	1.48E-04
Urbano concentrado expulsor	29.31	25.48	33.13	3.82	1.95	3.80E-04
Urbano expulsor	27.04	24.61	29.48	2.43	1.24	1.54E-04
Urbano Atractor	21.25	19.87	22.63	1.38	0.70	4.95E-05
Urbano Altamente Atractor	23.48	20.59	26.36	2.88	1.47	2.16E-04
<b>Tiempo de ausencia: de un día a un mes</b>						
Rural estable	12.12	10.74	13.50	1.38	0.70	4.97E-05
Rural Disperso Atractor	13.06	11.59	14.52	1.47	0.75	5.59E-05
Promedio	8.71	7.19	10.24	1.52	0.78	6.02E-05
Urbano concentrado expulsor	4.30	3.17	5.44	1.14	0.58	3.35E-05
Urbano expulsor	5.39	4.23	6.56	1.16	0.59	3.51E-05
Urbano Atractor	5.69	5.09	6.29	0.60	0.31	9.33E-06
Urbano Altamente Atractor	3.94	2.19	5.69	1.75	0.89	7.97E-05
<b>Tiempo de ausencia: de uno a seis meses</b>						
Rural estable	5.72	4.73	6.70	0.99	0.50	2.52E-05
Rural Disperso Atractor	4.17	3.24	5.10	0.93	0.47	2.25E-05
Promedio	2.21	1.50	2.93	0.71	0.36	1.33E-05
Urbano concentrado expulsor	1.46	0.77	2.15	0.69	0.35	1.23E-05
Urbano expulsor	1.76	1.09	2.44	0.67	0.34	1.17E-05
Urbano Atractor	1.94	1.59	2.30	0.35	0.18	3.19E-06
Urbano Altamente Atractor	0.55	0.21	0.90	0.34	0.18	3.09E-06
<b>Tiempo de ausencia: más de seis meses y menos de un año</b>						
Rural estable	0.32	0.15	0.50	0.17	0.09	7.96E-07
Rural Disperso Atractor	0.53	0.14	0.92	0.39	0.20	3.89E-06
Promedio	0.01	0.00	0.03	0.02	0.01	8.49E-09
Urbano concentrado expulsor	0.08	0.00	0.23	0.15	0.08	5.71E-07
Urbano expulsor	0.02	0.00	0.06	0.04	0.02	4.34E-08
Urbano Atractor	0.07	0.01	0.13	0.06	0.03	9.70E-08
Urbano Altamente Atractor	0.00	0.00	0.00	0.00	0.00	0.00E+00
<b>Tiempo de ausencia: un año o más</b>						
Rural estable	0.92	0.57	1.28	0.36	0.18	3.32E-06
Rural Disperso Atractor	0.93	0.46	1.40	0.47	0.24	5.83E-06
Promedio	0.28	0.07	0.48	0.21	0.11	1.11E-06
Urbano concentrado expulsor	0.08	0.00	0.22	0.15	0.07	5.52E-07
Urbano expulsor	0.14	0.00	0.32	0.18	0.09	8.81E-07
Urbano Atractor	0.18	0.10	0.26	0.08	0.04	1.67E-07
Urbano Altamente Atractor	0.00	0.00	0.00	0.00	0.00	2.05E-11

**Resultados Nacionales**  
**Indicadores referidos a: Ciudadanos en Lista Nominal**

**Cuadro 11. Residentes habituales inscritos en la Lista Nominal ausentes al momento de la entrevista según causa y tiempo de ausencia, y lugar en el que se encontraban por tipo de distrito, 2020**

Tipo de distrito	Estimación del indicador %	Intervalo de confianza (95%)		Precisión %	Error estándar %	Error cuadrático medio
		Límite inferior	Límite superior			
<b>Tiempo de ausencia no especificado</b>						
Rural estable	2.38	1.81	2.95	0.57	0.29	8.47E-06
Rural Disperso Atractor	2.46	1.83	3.09	0.63	0.32	1.03E-05
Promedio	2.54	1.64	3.43	0.89	0.46	2.08E-05
Urbano concentrado expulsor	2.05	1.25	2.85	0.80	0.41	1.66E-05
Urbano expulsor	3.40	2.47	4.34	0.94	0.48	2.28E-05
Urbano Atractor	3.04	2.56	3.52	0.48	0.24	5.95E-06
Urbano Altamente Atractor	3.07	2.20	3.95	0.88	0.45	1.99E-05

### 5.1.6. Resultados por sexo y edad

Cuadro 12. Residentes en la sección de registro por sexo y edad, 2020

Grupo Quinquenal	Estimación del indicador %	Intervalo de confianza (95%)		Precisión %	Error estándar %	Error cuadrático medio
		Límite inferior	Límite superior			
Nacional	87.07	86.60	87.54	0.47	0.24	5.68E-06
18-19	89.91	88.06	91.75	1.84	0.94	8.84E-05
20-24	85.59	84.42	86.76	1.17	0.60	3.58E-05
25-29	81.24	79.92	82.56	1.32	0.67	4.52E-05
30-34	83.03	81.64	84.41	1.38	0.70	4.97E-05
35-39	84.82	83.47	86.16	1.34	0.68	4.69E-05
40-44	87.93	86.73	89.14	1.21	0.62	3.79E-05
45-49	88.43	87.16	89.70	1.27	0.65	4.20E-05
50-54	89.76	88.49	91.02	1.27	0.65	4.16E-05
55-59	91.08	89.85	92.31	1.23	0.63	3.94E-05
60-64	93.15	91.92	94.37	1.22	0.62	3.88E-05
65-69	91.49	89.89	93.09	1.60	0.82	6.67E-05
70-74	92.75	91.14	94.36	1.61	0.82	6.75E-05
75-79	89.78	87.52	92.04	2.26	1.15	1.33E-04
80 y más	85.36	83.02	87.70	2.34	1.19	1.43E-04
Hombres	86.21	85.55	86.87	0.66	0.34	1.13E-05
18-19	89.74	87.05	92.44	2.69	1.37	1.89E-04
20-24	85.80	84.12	87.49	1.69	0.86	7.39E-05
25-29	81.88	80.02	83.73	1.86	0.95	8.96E-05
30-34	82.05	80.11	84.00	1.95	0.99	9.85E-05
35-39	83.34	81.41	85.27	1.93	0.98	9.68E-05
40-44	86.00	84.02	87.98	1.98	1.01	1.02E-04
45-49	86.36	84.44	88.29	1.93	0.98	9.64E-05
50-54	88.06	86.05	90.08	2.01	1.03	1.06E-04
55-59	89.66	87.76	91.56	1.90	0.97	9.40E-05
60-64	91.10	88.92	93.29	2.18	1.11	1.24E-04
65-69	92.81	90.62	94.99	2.18	1.11	1.24E-04
70-74	91.72	89.25	94.20	2.47	1.26	1.59E-04
75-79	91.94	89.00	94.87	2.94	1.50	2.25E-04
80 y más	85.50	82.14	88.86	3.36	1.71	2.93E-04
Mujeres	87.85	87.28	88.41	0.57	0.29	8.37E-06
18-19	90.09	87.58	92.60	2.51	1.28	1.64E-04
20-24	85.38	83.72	87.04	1.66	0.85	7.15E-05
25-29	80.60	78.76	82.44	1.84	0.94	8.80E-05
30-34	83.93	82.03	85.84	1.90	0.97	9.42E-05
35-39	86.09	84.31	87.88	1.78	0.91	8.27E-05
40-44	89.59	88.07	91.12	1.53	0.78	6.06E-05
45-49	90.20	88.58	91.82	1.62	0.83	6.82E-05
50-54	91.24	89.64	92.84	1.60	0.82	6.66E-05
55-59	92.27	90.67	93.87	1.60	0.82	6.66E-05
60-64	94.65	93.28	96.02	1.37	0.70	4.86E-05
65-69	90.38	88.07	92.70	2.31	1.18	1.39E-04
70-74	93.67	91.63	95.71	2.04	1.04	1.08E-04
75-79	87.72	84.32	91.12	3.40	1.73	3.01E-04
80 y más	85.25	81.90	88.59	3.35	1.71	2.91E-04

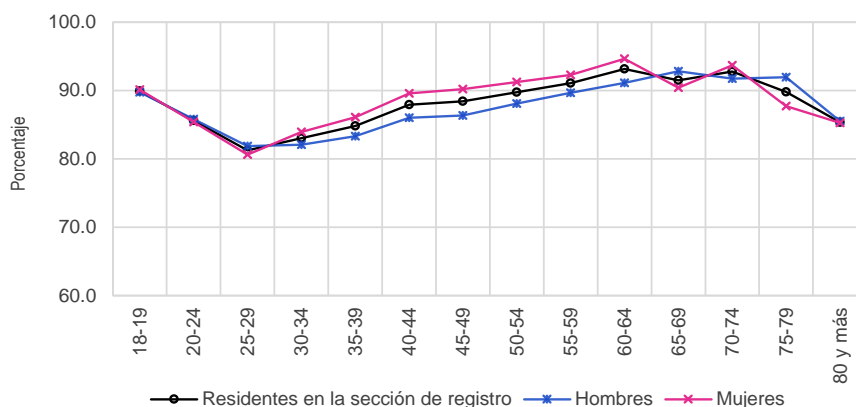



Resultados Nacionales  
Indicadores referidos a: Ciudadanos en Lista Nominal

Cuadro 13. Residentes en el domicilio de registro por sexo y edad, 2020

Grupo Quinquenal	Estimación del indicador %	Intervalo de confianza (95%)		Precisión %	Error estándar %	Error cuadrático medio
		Límite inferior	Límite superior			
Nacional	78.71	78.16	79.25	0.55	0.28	7.78E-06
18-19	83.82	81.65	85.99	2.17	1.11	1.23E-04
20-24	76.85	75.46	78.23	1.39	0.71	4.99E-05
25-29	70.36	68.85	71.87	1.51	0.77	5.93E-05
30-34	71.93	70.35	73.52	1.58	0.81	6.52E-05
35-39	74.26	72.74	75.79	1.52	0.78	6.02E-05
40-44	80.00	78.54	81.47	1.46	0.74	5.55E-05
45-49	80.08	78.57	81.59	1.51	0.77	5.95E-05
50-54	82.03	80.51	83.54	1.51	0.77	5.96E-05
55-59	84.47	82.92	86.03	1.56	0.79	6.30E-05
60-64	87.58	85.96	89.19	1.61	0.82	6.76E-05
65-69	86.94	85.11	88.78	1.83	0.93	8.74E-05
70-74	87.73	85.71	89.76	2.03	1.03	1.07E-04
75-79	87.34	84.96	89.71	2.38	1.21	1.47E-04
80 y más	81.48	78.92	84.05	2.56	1.31	1.70E-04
Hombres	77.63	76.85	78.40	0.77	0.39	1.56E-05
18-19	84.52	81.47	87.56	3.05	1.55	2.41E-04
20-24	77.80	75.85	79.74	1.94	0.99	9.83E-05
25-29	71.73	69.64	73.82	2.09	1.07	1.14E-04
30-34	70.51	68.27	72.75	2.24	1.14	1.30E-04
35-39	71.60	69.30	73.90	2.30	1.17	1.38E-04
40-44	77.26	75.02	79.51	2.24	1.14	1.31E-04
45-49	77.33	75.08	79.58	2.25	1.15	1.32E-04
50-54	79.50	77.10	81.89	2.39	1.22	1.49E-04
55-59	82.93	80.59	85.26	2.34	1.19	1.42E-04
60-64	85.06	82.39	87.73	2.67	1.36	1.85E-04
65-69	88.42	85.78	91.06	2.64	1.35	1.81E-04
70-74	86.41	83.38	89.44	3.03	1.55	2.39E-04
75-79	89.51	86.37	92.65	3.14	1.60	2.57E-04
80 y más	82.07	78.35	85.79	3.72	1.90	3.60E-04
Mujeres	79.69	79.00	80.37	0.69	0.35	1.22E-05
18-19	83.06	79.95	86.17	3.11	1.58	2.51E-04
20-24	75.91	73.96	77.86	1.95	0.99	9.88E-05
25-29	69.02	66.92	71.11	2.09	1.07	1.14E-04
30-34	73.28	71.08	75.48	2.20	1.12	1.26E-04
35-39	76.64	74.65	78.64	2.00	1.02	1.04E-04
40-44	82.40	80.51	84.29	1.89	0.96	9.27E-05
45-49	82.48	80.49	84.46	1.99	1.01	1.03E-04
50-54	84.32	82.42	86.23	1.90	0.97	9.43E-05
55-59	85.77	83.70	87.84	2.07	1.06	1.11E-04
60-64	89.45	87.47	91.44	1.99	1.01	1.03E-04
65-69	85.71	83.10	88.32	2.61	1.33	1.77E-04
70-74	88.92	86.17	91.67	2.75	1.40	1.96E-04
75-79	85.26	81.70	88.82	3.56	1.81	3.29E-04
80 y más	81.03	77.41	84.65	3.62	1.84	3.40E-04

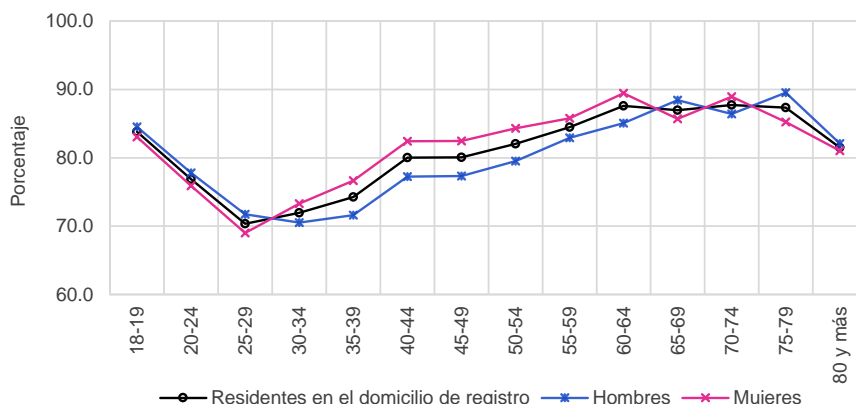

Cuadro 14. Cambio de domicilio no reportado por sexo y edad, 2020

Grupo Quinquenal	Estimación del indicador %	Intervalo de confianza (95%)		Precisión %	Error estándar %	Error cuadrático medio
		Límite inferior	Límite superior			
Nacional	16.21	15.71	16.72	0.51	0.26	6.65E-06
18-19	11.70	9.83	13.57	1.87	0.95	9.11E-05
20-24	18.22	16.98	19.47	1.25	0.64	4.05E-05
25-29	24.54	23.10	25.97	1.43	0.73	5.33E-05
30-34	21.63	20.19	23.06	1.44	0.73	5.37E-05
35-39	20.39	18.96	21.82	1.43	0.73	5.31E-05
40-44	15.72	14.44	17.01	1.29	0.66	4.30E-05
45-49	15.02	13.65	16.38	1.36	0.70	4.84E-05
50-54	12.68	11.37	13.99	1.31	0.67	4.46E-05
55-59	11.42	10.12	12.72	1.30	0.66	4.39E-05
60-64	9.81	8.32	11.30	1.49	0.76	5.78E-05
65-69	8.69	7.14	10.25	1.55	0.79	6.25E-05
70-74	7.26	5.68	8.84	1.58	0.81	6.51E-05
75-79	7.07	5.29	8.86	1.79	0.91	8.30E-05
80 y más	7.30	5.70	8.89	1.59	0.81	6.59E-05
Hombres	16.95	16.26	17.64	0.69	0.35	1.24E-05
18-19	11.42	8.74	14.09	2.68	1.37	1.87E-04
20-24	17.01	15.27	18.75	1.74	0.89	7.90E-05
25-29	23.11	21.17	25.05	1.94	0.99	9.78E-05
30-34	22.60	20.59	24.62	2.02	1.03	1.06E-04
35-39	22.05	19.95	24.16	2.11	1.07	1.15E-04
40-44	17.91	15.88	19.95	2.03	1.04	1.07E-04
45-49	17.21	15.19	19.23	2.02	1.03	1.06E-04
50-54	13.80	11.75	15.84	2.05	1.04	1.09E-04
55-59	12.82	10.80	14.84	2.02	1.03	1.06E-04
60-64	11.88	9.43	14.34	2.45	1.25	1.57E-04
65-69	8.81	6.46	11.16	2.35	1.20	1.43E-04
70-74	8.40	6.01	10.78	2.39	1.22	1.48E-04
75-79	5.42	3.13	7.71	2.29	1.17	1.36E-04
80 y más	7.02	4.53	9.51	2.49	1.27	1.61E-04
Mujeres	15.55	14.92	16.18	0.63	0.32	1.03E-05
18-19	12.01	9.32	14.69	2.69	1.37	1.88E-04
20-24	19.42	17.64	21.21	1.78	0.91	8.27E-05
25-29	25.94	23.96	27.92	1.98	1.01	1.02E-04
30-34	20.70	18.73	22.68	1.97	1.01	1.01E-04
35-39	18.91	17.05	20.77	1.86	0.95	8.98E-05
40-44	13.81	12.16	15.45	1.64	0.84	7.03E-05
45-49	13.10	11.36	14.85	1.75	0.89	7.92E-05
50-54	11.67	10.04	13.30	1.63	0.83	6.91E-05
55-59	10.25	8.49	12.01	1.76	0.90	8.08E-05
60-64	8.26	6.42	10.10	1.84	0.94	8.80E-05
65-69	8.60	6.50	10.70	2.10	1.07	1.15E-04
70-74	6.24	4.14	8.35	2.10	1.07	1.15E-04
75-79	8.66	5.93	11.38	2.72	1.39	1.93E-04
80 y más	7.51	5.43	9.59	2.08	1.06	1.13E-04

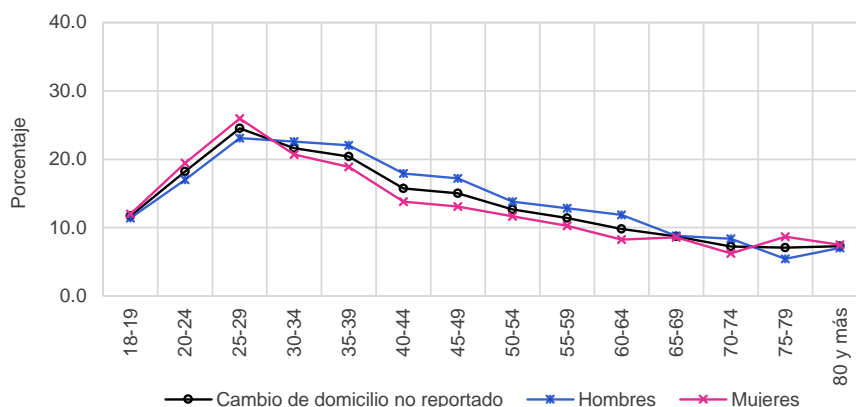

Resultados Nacionales  
Indicadores referidos a: Ciudadanos en Lista Nominal

Cuadro 15. Cambio de domicilio no reportado al mismo municipio por sexo y edad, 2020

Grupo Quinquenal	Estimación del indicador %	Intervalo de confianza (95%)		Precisión %	Error estándar %	Error cuadrático medio
		Límite inferior	Límite superior			
Nacional	5.96	5.66	6.26	0.30	0.16	2.41E-06
18-19	4.70	3.51	5.89	1.19	0.60	3.66E-05
20-24	7.30	6.51	8.10	0.79	0.41	1.64E-05
25-29	9.80	8.89	10.71	0.91	0.47	2.17E-05
30-34	8.53	7.62	9.45	0.91	0.46	2.16E-05
35-39	7.21	6.35	8.06	0.85	0.43	1.89E-05
40-44	5.32	4.57	6.06	0.75	0.38	1.45E-05
45-49	5.26	4.46	6.05	0.80	0.41	1.64E-05
50-54	4.45	3.69	5.21	0.76	0.39	1.49E-05
55-59	3.23	2.58	3.88	0.65	0.33	1.11E-05
60-64	3.22	2.34	4.10	0.88	0.45	2.00E-05
65-69	2.52	1.67	3.36	0.85	0.43	1.86E-05
70-74	1.81	1.07	2.55	0.74	0.38	1.42E-05
75-79	2.30	1.35	3.26	0.96	0.49	2.38E-05
80 y más	3.18	2.04	4.33	1.15	0.58	3.42E-05
Hombres	5.97	5.57	6.37	0.40	0.20	4.14E-06
18-19	4.66	2.91	6.42	1.76	0.90	8.02E-05
20-24	6.34	5.28	7.41	1.07	0.54	2.97E-05
25-29	9.05	7.82	10.28	1.23	0.63	3.93E-05
30-34	8.70	7.42	9.99	1.28	0.65	4.27E-05
35-39	7.48	6.22	8.73	1.25	0.64	4.09E-05
40-44	5.56	4.46	6.66	1.10	0.56	3.15E-05
45-49	5.92	4.69	7.15	1.23	0.63	3.92E-05
50-54	3.83	2.83	4.83	1.00	0.51	2.60E-05
55-59	4.20	3.05	5.35	1.15	0.59	3.45E-05
60-64	3.39	1.99	4.79	1.40	0.72	5.11E-05
65-69	2.45	1.24	3.67	1.22	0.62	3.84E-05
70-74	2.39	1.12	3.66	1.27	0.65	4.22E-05
75-79	2.24	0.77	3.70	1.46	0.75	5.58E-05
80 y más	3.17	1.24	5.10	1.93	0.98	9.68E-05
Mujeres	5.95	5.56	6.34	0.39	0.20	3.89E-06
18-19	4.74	3.16	6.32	1.58	0.80	6.45E-05
20-24	8.24	7.08	9.40	1.16	0.59	3.50E-05
25-29	10.54	9.22	11.86	1.32	0.67	4.55E-05
30-34	8.37	7.07	9.68	1.30	0.66	4.42E-05
35-39	6.96	5.82	8.11	1.15	0.59	3.42E-05
40-44	5.11	4.10	6.11	1.01	0.51	2.64E-05
45-49	4.68	3.64	5.73	1.04	0.53	2.82E-05
50-54	5.01	3.88	6.14	1.13	0.58	3.33E-05
55-59	2.41	1.70	3.13	0.71	0.36	1.32E-05
60-64	3.09	1.97	4.21	1.12	0.57	3.25E-05
65-69	2.57	1.41	3.74	1.17	0.59	3.53E-05
70-74	1.29	0.48	2.11	0.81	0.42	1.72E-05
75-79	2.36	1.10	3.63	1.26	0.64	4.15E-05
80 y más	3.19	1.81	4.58	1.38	0.71	4.98E-05

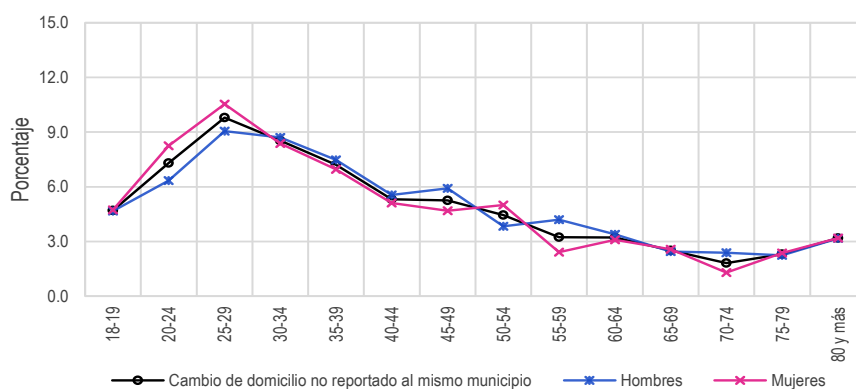

**Cuadro 16. Cambio de domicilio no reportado a otro municipio dentro del mismo estado por sexo y edad, 2020**

Grupo Quinquenal	Estimación del indicador %	Intervalo de confianza (95%)		Precisión %	Error estándar %	Error cuadrático medio
		Límite inferior	Límite superior			
Nacional	2.44	2.22	2.66	0.22	0.11	1.27E-06
18-19	1.85	1.01	2.69	0.84	0.43	1.82E-05
20-24	2.89	2.33	3.45	0.56	0.29	8.20E-06
25-29	3.95	3.30	4.61	0.66	0.34	1.12E-05
30-34	3.15	2.47	3.82	0.67	0.34	1.18E-05
35-39	3.42	2.72	4.12	0.70	0.36	1.27E-05
40-44	2.68	2.04	3.32	0.64	0.33	1.08E-05
45-49	2.13	1.55	2.72	0.59	0.30	8.92E-06
50-54	1.57	1.08	2.06	0.49	0.25	6.22E-06
55-59	1.26	0.83	1.68	0.42	0.22	4.68E-06
60-64	0.75	0.37	1.13	0.38	0.19	3.73E-06
65-69	1.75	0.92	2.57	0.83	0.42	1.77E-05
70-74	0.49	0.19	0.79	0.30	0.15	2.31E-06
75-79	1.18	0.46	1.89	0.72	0.37	1.34E-05
80 y más	1.01	0.40	1.62	0.61	0.31	9.67E-06
Hombres	2.51	2.21	2.82	0.30	0.16	2.41E-06
18-19	2.04	0.69	3.39	1.35	0.69	4.74E-05
20-24	2.62	1.86	3.38	0.76	0.39	1.50E-05
25-29	3.33	2.50	4.16	0.83	0.42	1.79E-05
30-34	3.18	2.29	4.07	0.89	0.45	2.06E-05
35-39	3.08	2.25	3.91	0.83	0.42	1.80E-05
40-44	3.40	2.31	4.48	1.08	0.55	3.06E-05
45-49	2.56	1.67	3.46	0.89	0.46	2.08E-05
50-54	1.99	1.16	2.83	0.84	0.43	1.82E-05
55-59	1.47	0.77	2.16	0.70	0.35	1.26E-05
60-64	1.42	0.62	2.22	0.80	0.41	1.66E-05
65-69	1.72	0.54	2.91	1.19	0.60	3.65E-05
70-74	0.55	0.06	1.04	0.49	0.25	6.28E-06
75-79	0.96	0.07	1.85	0.89	0.45	2.06E-05
80 y más	1.23	0.14	2.31	1.09	0.55	3.07E-05
Mujeres	2.37	2.09	2.65	0.28	0.14	2.03E-06
18-19	1.64	0.68	2.60	0.96	0.49	2.38E-05
20-24	3.16	2.33	3.98	0.82	0.42	1.77E-05
25-29	4.57	3.59	5.56	0.98	0.50	2.51E-05
30-34	3.12	2.11	4.13	1.01	0.51	2.64E-05
35-39	3.71	2.66	4.77	1.06	0.54	2.91E-05
40-44	2.05	1.28	2.82	0.77	0.39	1.54E-05
45-49	1.76	1.00	2.53	0.76	0.39	1.52E-05
50-54	1.19	0.63	1.74	0.55	0.28	7.98E-06
55-59	1.08	0.56	1.60	0.52	0.26	6.96E-06
60-64	0.24	0.00	0.53	0.28	0.14	2.09E-06
65-69	1.77	0.63	2.90	1.14	0.58	3.37E-05
70-74	0.43	0.08	0.78	0.35	0.18	3.25E-06
75-79	1.38	0.27	2.50	1.11	0.57	3.22E-05
80 y más	0.85	0.17	1.52	0.68	0.34	1.19E-05

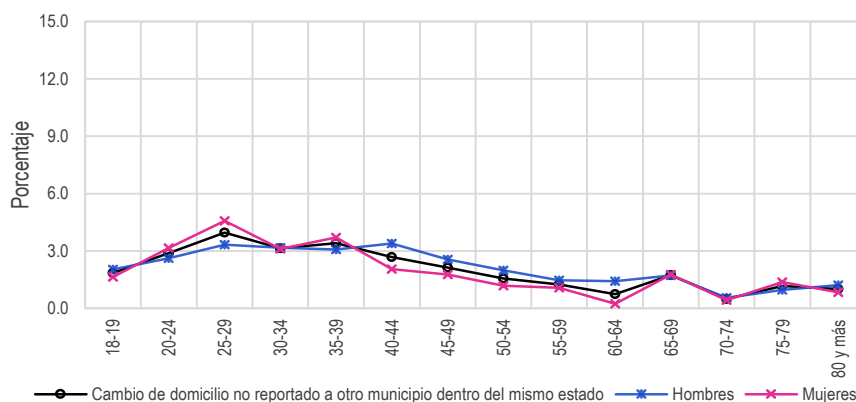

Resultados Nacionales  
Indicadores referidos a: Ciudadanos en Lista Nominal

Cuadro 17. Cambio de domicilio no reportado a otro estado por sexo y edad, 2020

Grupo Quinquenal	Estimación del indicador %	Intervalo de confianza (95%)		Precisión %	Error estándar %	Error cuadrático medio
		Límite inferior	Límite superior			
Nacional	1.33	1.20	1.47	0.13	0.07	4.74E-07
18-19	1.39	0.68	2.10	0.71	0.36	1.32E-05
20-24	1.72	1.31	2.14	0.42	0.21	4.52E-06
25-29	2.18	1.72	2.63	0.46	0.23	5.41E-06
30-34	1.84	1.38	2.29	0.46	0.23	5.39E-06
35-39	1.49	1.07	1.91	0.42	0.22	4.63E-06
40-44	1.46	0.97	1.96	0.49	0.25	6.37E-06
45-49	1.21	0.83	1.60	0.39	0.20	3.89E-06
50-54	0.65	0.31	1.00	0.34	0.18	3.09E-06
55-59	0.65	0.33	0.97	0.32	0.16	2.66E-06
60-64	0.65	0.24	1.07	0.42	0.21	4.52E-06
65-69	0.52	0.05	0.99	0.47	0.24	5.76E-06
70-74	0.44	0.14	0.74	0.30	0.15	2.34E-06
75-79	1.02	0.15	1.90	0.87	0.45	1.99E-05
80 y más	0.50	0.06	0.93	0.43	0.22	4.90E-06
Hombres	1.47	1.27	1.67	0.20	0.10	1.04E-06
18-19	0.84	0.10	1.58	0.74	0.38	1.43E-05
20-24	1.84	1.24	2.44	0.60	0.31	9.39E-06
25-29	2.04	1.40	2.67	0.63	0.32	1.03E-05
30-34	1.96	1.25	2.66	0.71	0.36	1.30E-05
35-39	1.61	1.01	2.22	0.60	0.31	9.49E-06
40-44	2.04	1.20	2.88	0.84	0.43	1.84E-05
45-49	1.42	0.79	2.06	0.63	0.32	1.04E-05
50-54	0.88	0.27	1.48	0.60	0.31	9.50E-06
55-59	0.87	0.34	1.39	0.52	0.27	7.16E-06
60-64	1.37	0.41	2.32	0.95	0.49	2.36E-05
65-69	0.41	0.00	0.94	0.53	0.27	7.17E-06
70-74	0.57	0.09	1.06	0.49	0.25	6.18E-06
75-79	0.42	0.00	1.24	0.82	0.42	1.76E-05
80 y más	0.38	0.00	0.83	0.44	0.23	5.10E-06
Mujeres	1.21	1.04	1.38	0.17	0.09	7.36E-07
18-19	1.99	0.75	3.23	1.24	0.63	4.00E-05
20-24	1.61	1.03	2.19	0.58	0.30	8.84E-06
25-29	2.32	1.64	2.99	0.67	0.34	1.18E-05
30-34	1.73	1.13	2.33	0.60	0.31	9.39E-06
35-39	1.38	0.79	1.97	0.59	0.30	8.96E-06
40-44	0.96	0.45	1.47	0.51	0.26	6.71E-06
45-49	1.03	0.57	1.49	0.46	0.23	5.52E-06
50-54	0.45	0.08	0.82	0.37	0.19	3.52E-06
55-59	0.47	0.08	0.86	0.39	0.20	3.95E-06
60-64	0.12	0.00	0.26	0.14	0.07	4.85E-07
65-69	0.60	0.00	1.34	0.74	0.38	1.43E-05
70-74	0.32	0.00	0.68	0.36	0.19	3.42E-06
75-79	1.60	0.09	3.11	1.51	0.77	5.93E-05
80 y más	0.58	0.00	1.27	0.69	0.35	1.23E-05

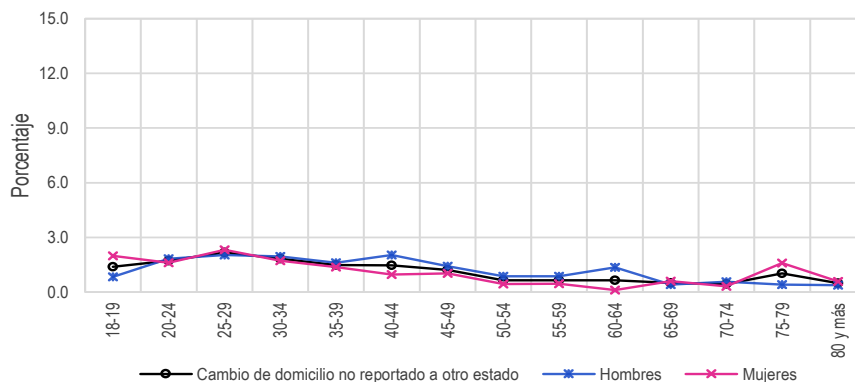

Cuadro 18. Cambio de domicilio no reportado a otro país por sexo y edad, 2020

Grupo Quinquenal	Estimación del indicador %	Intervalo de confianza (95%)		Precisión %	Error estándar %	Error cuadrático medio
		Límite inferior	Límite superior			
Nacional	1.10	0.98	1.22	0.12	0.06	3.90E-07
18-19	0.48	0.10	0.86	0.38	0.19	3.79E-06
20-24	0.91	0.63	1.18	0.27	0.14	1.97E-06
25-29	1.43	1.10	1.76	0.33	0.17	2.87E-06
30-34	1.46	1.07	1.84	0.38	0.20	3.81E-06
35-39	1.15	0.83	1.46	0.32	0.16	2.64E-06
40-44	0.93	0.65	1.20	0.27	0.14	1.91E-06
45-49	0.67	0.44	0.90	0.23	0.12	1.37E-06
50-54	1.22	0.79	1.66	0.44	0.22	4.93E-06
55-59	1.54	1.03	2.05	0.51	0.26	6.79E-06
60-64	1.26	0.78	1.74	0.48	0.24	5.92E-06
65-69	1.02	0.56	1.48	0.46	0.23	5.51E-06
70-74	0.69	0.29	1.08	0.40	0.20	4.10E-06
75-79	1.07	0.31	1.83	0.76	0.39	1.49E-05
80 y más	0.83	0.35	1.31	0.48	0.24	5.97E-06
Hombres	1.36	1.17	1.54	0.19	0.10	9.03E-07
18-19	0.78	0.10	1.46	0.68	0.34	1.19E-05
20-24	1.22	0.74	1.70	0.48	0.24	5.97E-06
25-29	1.88	1.34	2.42	0.54	0.28	7.57E-06
30-34	1.96	1.31	2.62	0.66	0.33	1.12E-05
35-39	1.71	1.13	2.30	0.59	0.30	9.02E-06
40-44	1.15	0.71	1.59	0.44	0.22	5.04E-06
45-49	0.81	0.44	1.19	0.37	0.19	3.63E-06
50-54	1.31	0.61	2.01	0.70	0.36	1.28E-05
55-59	1.67	0.97	2.36	0.70	0.36	1.27E-05
60-64	1.36	0.57	2.14	0.79	0.40	1.60E-05
65-69	0.88	0.28	1.48	0.60	0.31	9.39E-06
70-74	0.61	0.08	1.14	0.53	0.27	7.31E-06
75-79	0.52	0.00	1.47	0.96	0.49	2.37E-05
80 y más	0.72	0.00	1.47	0.76	0.39	1.49E-05
Mujeres	0.87	0.74	1.00	0.13	0.07	4.68E-07
18-19	0.15	0.00	0.46	0.30	0.15	2.39E-06
20-24	0.60	0.32	0.88	0.28	0.14	2.06E-06
25-29	0.98	0.63	1.34	0.35	0.18	3.27E-06
30-34	0.98	0.58	1.38	0.40	0.20	4.14E-06
35-39	0.64	0.33	0.95	0.31	0.16	2.49E-06
40-44	0.73	0.40	1.06	0.33	0.17	2.80E-06
45-49	0.55	0.28	0.82	0.27	0.14	1.90E-06
50-54	1.14	0.60	1.67	0.54	0.27	7.48E-06
55-59	1.43	0.69	2.16	0.73	0.37	1.40E-05
60-64	1.18	0.58	1.78	0.60	0.31	9.37E-06
65-69	1.14	0.49	1.79	0.65	0.33	1.09E-05
70-74	0.75	0.17	1.34	0.58	0.30	8.88E-06
75-79	1.59	0.43	2.76	1.17	0.59	3.54E-05
80 y más	0.91	0.29	1.53	0.62	0.31	9.90E-06

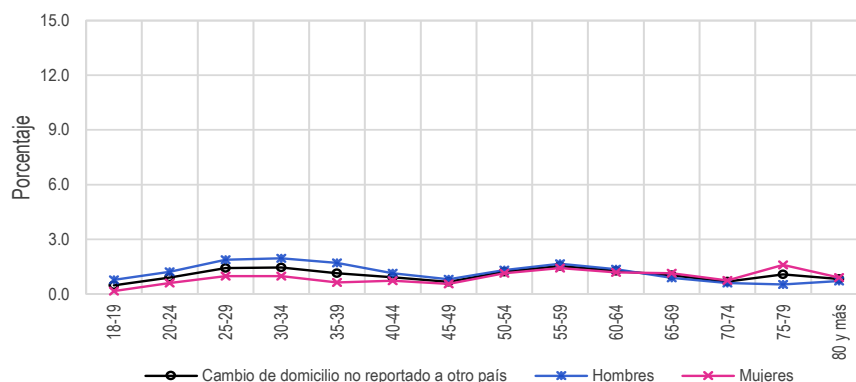

Resultados Nacionales  
Indicadores referidos a: Ciudadanos en Lista Nominal

Cuadro 19. Destino del cambio no especificado por sexo y edad, 2020

Grupo Quinquenal	Estimación del indicador %	Intervalo de confianza (95%)		Precisión %	Error estándar %	Error cuadrático medio
		Límite inferior	Límite superior			
Nacional	5.38	5.04	5.71	0.34	0.17	2.93E-06
18-19	3.28	2.18	4.38	1.10	0.56	3.15E-05
20-24	5.40	4.60	6.20	0.80	0.41	1.67E-05
25-29	7.18	6.26	8.09	0.91	0.46	2.16E-05
30-34	6.65	5.77	7.53	0.88	0.45	2.00E-05
35-39	7.13	6.19	8.07	0.94	0.48	2.29E-05
40-44	5.34	4.56	6.11	0.77	0.39	1.55E-05
45-49	5.74	4.85	6.62	0.89	0.45	2.04E-05
50-54	4.79	3.92	5.66	0.87	0.44	1.97E-05
55-59	4.75	3.83	5.68	0.93	0.47	2.24E-05
60-64	3.93	2.90	4.97	1.03	0.53	2.78E-05
65-69	2.89	1.98	3.80	0.91	0.46	2.15E-05
70-74	3.84	2.53	5.14	1.30	0.67	4.42E-05
75-79	1.50	0.74	2.27	0.77	0.39	1.53E-05
80 y más	1.78	1.01	2.54	0.77	0.39	1.53E-05
Hombres	5.63	5.15	6.11	0.48	0.24	5.99E-06
18-19	3.09	1.67	4.52	1.43	0.73	5.28E-05
20-24	4.98	3.91	6.06	1.07	0.55	2.99E-05
25-29	6.81	5.56	8.06	1.25	0.64	4.06E-05
30-34	6.80	5.56	8.04	1.24	0.63	4.00E-05
35-39	8.17	6.64	9.70	1.53	0.78	6.07E-05
40-44	5.77	4.59	6.95	1.18	0.60	3.64E-05
45-49	6.49	5.05	7.92	1.43	0.73	5.35E-05
50-54	5.78	4.33	7.24	1.45	0.74	5.50E-05
55-59	4.62	3.23	6.02	1.40	0.71	5.07E-05
60-64	4.35	2.72	5.98	1.63	0.83	6.92E-05
65-69	3.34	1.77	4.91	1.57	0.80	6.39E-05
70-74	4.27	2.35	6.19	1.92	0.98	9.61E-05
75-79	1.28	0.38	2.18	0.90	0.46	2.10E-05
80 y más	1.51	0.53	2.50	0.99	0.50	2.53E-05
Mujeres	5.15	4.76	5.53	0.39	0.20	3.90E-06
18-19	3.48	1.77	5.19	1.71	0.87	7.59E-05
20-24	5.81	4.64	6.99	1.17	0.60	3.59E-05
25-29	7.53	6.29	8.78	1.24	0.63	4.01E-05
30-34	6.51	5.32	7.69	1.19	0.60	3.65E-05
35-39	6.21	5.10	7.33	1.11	0.57	3.23E-05
40-44	4.96	3.97	5.95	0.99	0.51	2.55E-05
45-49	5.08	3.97	6.20	1.12	0.57	3.24E-05
50-54	3.89	2.94	4.85	0.95	0.49	2.37E-05
55-59	4.86	3.56	6.17	1.30	0.66	4.42E-05
60-64	3.62	2.27	4.97	1.35	0.69	4.74E-05
65-69	2.52	1.45	3.58	1.06	0.54	2.95E-05
70-74	3.45	1.64	5.26	1.81	0.92	8.52E-05
75-79	1.72	0.49	2.95	1.23	0.63	3.94E-05
80 y más	1.98	0.86	3.10	1.12	0.57	3.26E-05

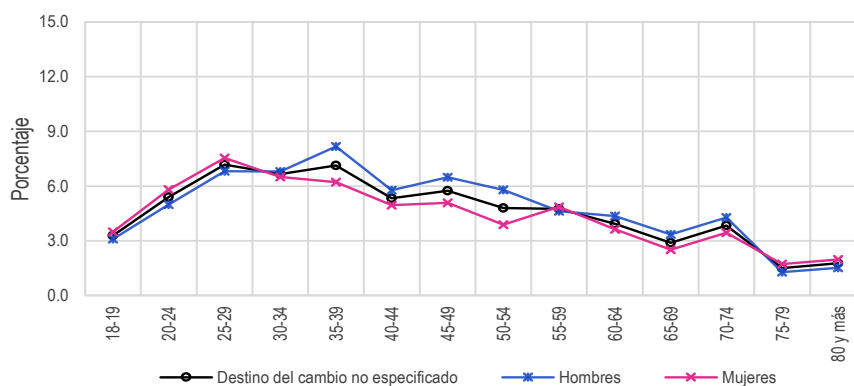

Cuadro 20. Fallecidos con registro electoral por sexo y edad, 2020

Grupo Quinquenal	Estimación del indicador %	Intervalo de confianza (95%)		Precisión %	Error estándar %	Error cuadrático medio
		Límite inferior	Límite superior			
Nacional	0.61	0.52	0.69	0.08	0.04	1.74E-07
18-19	0.00	0.00	0.00	0.00	0.00	0.00E+00
20-24	0.06	0.00	0.14	0.07	0.04	1.30E-07
25-29	0.13	0.04	0.22	0.09	0.05	2.09E-07
30-34	0.23	0.05	0.42	0.18	0.09	8.57E-07
35-39	0.12	0.00	0.27	0.15	0.08	6.06E-07
40-44	0.17	0.02	0.32	0.15	0.08	5.75E-07
45-49	0.22	0.05	0.38	0.17	0.09	7.39E-07
50-54	0.65	0.31	0.98	0.33	0.17	2.90E-06
55-59	0.66	0.31	1.01	0.35	0.18	3.12E-06
60-64	0.65	0.28	1.02	0.37	0.19	3.64E-06
65-69	1.17	0.62	1.73	0.55	0.28	7.94E-06
70-74	2.13	1.20	3.05	0.93	0.47	2.23E-05
75-79	2.91	1.81	4.00	1.10	0.56	3.12E-05
80 y más	7.72	5.96	9.47	1.76	0.90	8.03E-05
Hombres	0.67	0.55	0.80	0.13	0.06	4.18E-07
18-19	0.00	0.00	0.00	0.00	0.00	0.00E+00
20-24	0.13	0.00	0.27	0.14	0.07	5.29E-07
25-29	0.19	0.04	0.35	0.16	0.08	6.40E-07
30-34	0.44	0.08	0.81	0.37	0.19	3.48E-06
35-39	0.08	0.00	0.18	0.10	0.05	2.60E-07
40-44	0.27	0.00	0.56	0.29	0.15	2.21E-06
45-49	0.34	0.03	0.66	0.31	0.16	2.53E-06
50-54	0.96	0.33	1.59	0.63	0.32	1.04E-05
55-59	0.72	0.12	1.33	0.60	0.31	9.43E-06
60-64	0.71	0.04	1.37	0.67	0.34	1.17E-05
65-69	0.81	0.18	1.45	0.63	0.32	1.04E-05
70-74	2.46	0.88	4.03	1.57	0.80	6.45E-05
75-79	2.50	1.16	3.84	1.34	0.68	4.66E-05
80 y más	8.42	5.83	11.00	2.59	1.32	1.74E-04
Mujeres	0.54	0.44	0.65	0.11	0.06	3.05E-07
18-19	0.00	0.00	0.00	0.00	0.00	0.00E+00
20-24	0.00	0.00	0.00	0.00	0.00	0.00E+00
25-29	0.07	0.00	0.16	0.10	0.05	2.37E-07
30-34	0.04	0.00	0.11	0.07	0.04	1.37E-07
35-39	0.15	0.00	0.43	0.27	0.14	1.96E-06
40-44	0.09	0.00	0.20	0.11	0.06	3.30E-07
45-49	0.10	0.00	0.27	0.16	0.08	6.74E-07
50-54	0.36	0.09	0.64	0.27	0.14	1.95E-06
55-59	0.61	0.22	0.99	0.39	0.20	3.88E-06
60-64	0.61	0.19	1.03	0.42	0.21	4.60E-06
65-69	1.48	0.61	2.34	0.86	0.44	1.94E-05
70-74	1.83	0.79	2.86	1.03	0.53	2.77E-05
75-79	3.30	1.59	5.01	1.71	0.87	7.61E-05
80 y más	7.18	4.77	9.58	2.41	1.23	1.50E-04

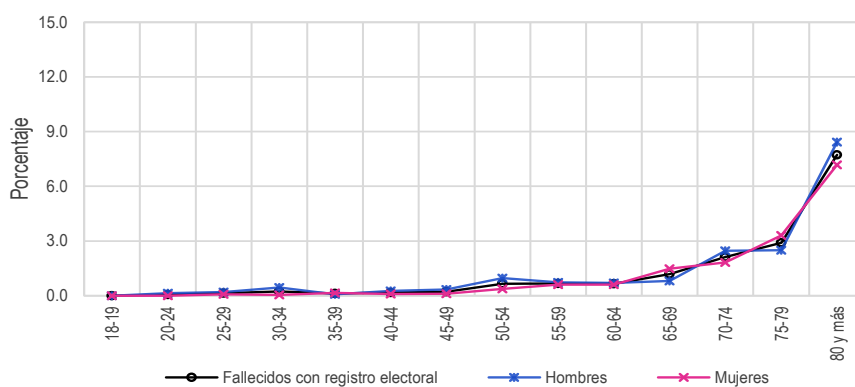



Resultados Nacionales  
Indicadores referidos a: Ciudadanos en Lista Nominal

Cuadro 21. Ciudadanos no reconocidos con registro electoral por sexo y edad, 2020

Grupo Quinquenal	Estimación del indicador %	Intervalo de confianza (95%)		Precisión %	Error estándar %	Error cuadrático medio
		Límite inferior	Límite superior			
Nacional	3.92	3.62	4.22	0.30	0.15	2.33E-06
18-19	3.16	2.21	4.12	0.96	0.49	2.37E-05
20-24	4.28	3.63	4.93	0.65	0.33	1.10E-05
25-29	4.81	4.13	5.49	0.68	0.35	1.21E-05
30-34	5.71	4.90	6.52	0.81	0.41	1.72E-05
35-39	5.35	4.59	6.10	0.75	0.38	1.47E-05
40-44	3.92	3.18	4.66	0.74	0.38	1.43E-05
45-49	3.86	3.13	4.58	0.72	0.37	1.36E-05
50-54	3.60	2.82	4.39	0.78	0.40	1.60E-05
55-59	2.75	2.00	3.50	0.75	0.38	1.46E-05
60-64	1.74	1.17	2.31	0.57	0.29	8.35E-06
65-69	2.15	1.40	2.90	0.75	0.38	1.46E-05
70-74	2.04	1.21	2.86	0.82	0.42	1.76E-05
75-79	1.34	0.56	2.11	0.78	0.40	1.57E-05
80 y más	1.77	0.84	2.70	0.93	0.47	2.25E-05
Hombres	4.09	3.70	4.47	0.38	0.20	3.84E-06
18-19	2.44	1.22	3.67	1.23	0.63	3.92E-05
20-24	4.29	3.37	5.21	0.92	0.47	2.21E-05
25-29	4.63	3.71	5.56	0.93	0.47	2.24E-05
30-34	6.16	4.96	7.36	1.20	0.61	3.72E-05
35-39	5.72	4.58	6.86	1.14	0.58	3.37E-05
40-44	4.54	3.48	5.59	1.05	0.54	2.89E-05
45-49	4.20	3.06	5.34	1.14	0.58	3.38E-05
50-54	4.38	3.08	5.69	1.31	0.67	4.43E-05
55-59	2.70	1.63	3.76	1.06	0.54	2.94E-05
60-64	1.66	0.78	2.54	0.88	0.45	2.02E-05
65-69	1.67	0.72	2.62	0.95	0.48	2.33E-05
70-74	2.01	0.81	3.22	1.21	0.62	3.79E-05
75-79	1.15	0.25	2.05	0.90	0.46	2.10E-05
80 y más	1.01	0.00	2.06	1.05	0.54	2.88E-05
Mujeres	3.77	3.41	4.14	0.36	0.19	3.46E-06
18-19	3.95	2.46	5.44	1.49	0.76	5.77E-05
20-24	4.27	3.35	5.20	0.93	0.47	2.23E-05
25-29	4.98	4.03	5.94	0.95	0.49	2.36E-05
30-34	5.28	4.21	6.36	1.07	0.55	3.00E-05
35-39	5.01	4.01	6.02	1.00	0.51	2.62E-05
40-44	3.38	2.37	4.40	1.01	0.52	2.67E-05
45-49	3.55	2.66	4.44	0.89	0.45	2.05E-05
50-54	2.90	2.00	3.79	0.90	0.46	2.09E-05
55-59	2.80	1.83	3.76	0.96	0.49	2.42E-05
60-64	1.80	1.06	2.54	0.74	0.38	1.43E-05
65-69	2.56	1.42	3.69	1.13	0.58	3.34E-05
70-74	2.06	0.94	3.18	1.12	0.57	3.24E-05
75-79	1.52	0.27	2.77	1.25	0.64	4.06E-05
80 y más	2.35	0.92	3.79	1.43	0.73	5.32E-05

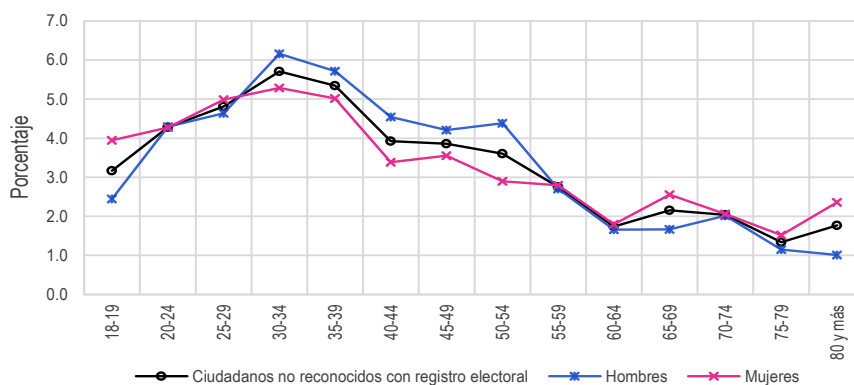

Cuadro 22. Domicilios no localizados de los ciudadanos con registro electoral por sexo y edad, 2020

Grupo Quinquenal	Estimación del indicador %	Intervalo de confianza (95%)		Precisión %	Error estándar %	Error cuadrático medio
		Límite inferior	Límite superior			
Nacional	0.60	0.48	0.72	0.12	0.06	3.70E-07
18-19	0.17	0.00	0.37	0.20	0.10	1.04E-06
20-24	0.83	0.52	1.15	0.32	0.16	2.59E-06
25-29	0.91	0.61	1.21	0.30	0.15	2.39E-06
30-34	0.97	0.64	1.31	0.34	0.17	2.93E-06
35-39	0.82	0.49	1.15	0.33	0.17	2.83E-06
40-44	0.53	0.25	0.80	0.27	0.14	1.96E-06
45-49	0.47	0.19	0.75	0.28	0.14	2.07E-06
50-54	0.48	0.21	0.76	0.27	0.14	1.95E-06
55-59	0.37	0.10	0.64	0.27	0.14	1.91E-06
60-64	0.18	0.04	0.32	0.14	0.07	5.34E-07
65-69	0.22	0.04	0.41	0.18	0.09	8.87E-07
70-74	0.23	0.04	0.41	0.19	0.09	9.02E-07
75-79	0.24	0.00	0.63	0.39	0.20	4.05E-06
80 y más	0.03	0.00	0.06	0.03	0.02	3.04E-08
Hombres	0.66	0.52	0.81	0.15	0.08	5.65E-07
18-19	0.22	0.00	0.57	0.35	0.18	3.20E-06
20-24	1.05	0.57	1.53	0.48	0.24	5.95E-06
25-29	0.98	0.53	1.44	0.46	0.23	5.38E-06
30-34	0.95	0.49	1.41	0.46	0.23	5.46E-06
35-39	0.86	0.38	1.33	0.48	0.24	5.89E-06
40-44	0.69	0.18	1.19	0.50	0.26	6.62E-06
45-49	0.62	0.12	1.12	0.50	0.26	6.51E-06
50-54	0.56	0.11	1.02	0.45	0.23	5.32E-06
55-59	0.19	0.01	0.38	0.19	0.10	9.20E-07
60-64	0.09	0.00	0.28	0.19	0.09	9.01E-07
65-69	0.33	0.00	0.67	0.34	0.17	2.98E-06
70-74	0.15	0.00	0.35	0.19	0.10	9.74E-07
75-79	0.04	0.00	0.13	0.08	0.04	1.81E-07
80 y más	0.02	0.00	0.06	0.04	0.02	3.55E-08
Mujeres	0.54	0.38	0.69	0.15	0.08	6.23E-07
18-19	0.12	0.00	0.29	0.17	0.09	7.45E-07
20-24	0.62	0.20	1.04	0.42	0.21	4.60E-06
25-29	0.84	0.45	1.23	0.39	0.20	4.01E-06
30-34	1.00	0.53	1.47	0.47	0.24	5.70E-06
35-39	0.78	0.32	1.24	0.46	0.23	5.43E-06
40-44	0.39	0.12	0.65	0.26	0.13	1.82E-06
45-49	0.34	0.06	0.61	0.27	0.14	1.91E-06
50-54	0.41	0.09	0.73	0.32	0.17	2.73E-06
55-59	0.52	0.05	0.99	0.47	0.24	5.75E-06
60-64	0.24	0.04	0.45	0.21	0.11	1.12E-06
65-69	0.13	0.00	0.32	0.19	0.10	9.04E-07
70-74	0.29	0.00	0.60	0.31	0.16	2.47E-06
75-79	0.42	0.00	1.19	0.77	0.39	1.52E-05
80 y más	0.04	0.00	0.09	0.05	0.03	7.45E-08

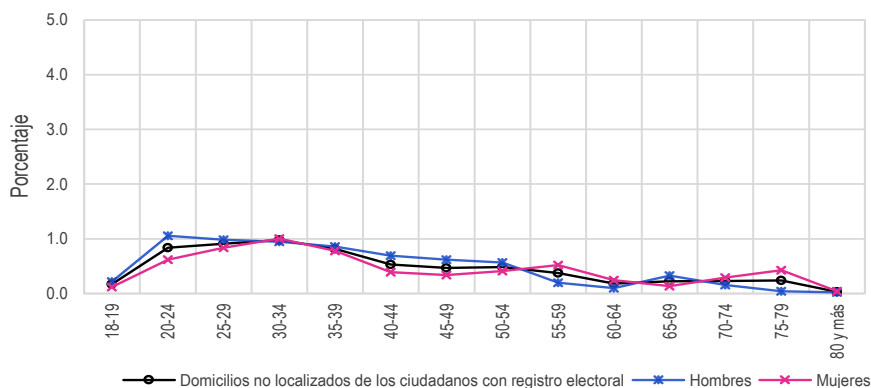

Resultados por entidad federativa  
Indicadores referidos a: Ciudadanos en Lista Nominal

5.1.7. Resultados por entidad federativa

Cuadro 23. Residentes en la sección de registro por entidad federativa, 2020

Entidad federativa	Estimación del indicador %	Intervalo de confianza (95%)		Precisión %	Error estándar %	Error cuadrático medio
		Límite inferior	Límite superior			
Nacional	87.07	86.60	87.54	0.47	0.24	5.68E-06
1 Aguascalientes	83.51	80.80	86.22	2.71	1.38	1.91E-04
2 Baja California	82.44	80.18	84.70	2.26	1.15	1.33E-04
3 Baja California Sur	86.45	84.08	88.82	2.37	1.21	1.46E-04
4 Campeche	83.75	81.17	86.34	2.59	1.32	1.74E-04
5 Coahuila	79.95	77.28	82.62	2.67	1.36	1.85E-04
6 Colima	83.37	81.06	85.69	2.32	1.18	1.39E-04
7 Chiapas	90.90	88.78	93.02	2.12	1.08	1.17E-04
8 Chihuahua	82.55	79.23	85.88	3.32	1.70	2.87E-04
9 Ciudad de México	89.51	87.80	91.23	1.71	0.87	7.65E-05
10 Durango	82.46	79.52	85.40	2.94	1.50	2.25E-04
11 Guanajuato	87.89	86.10	89.69	1.80	0.92	8.38E-05
12 Guerrero	85.87	83.50	88.23	2.36	1.21	1.45E-04
13 Hidalgo	87.70	85.14	90.25	2.56	1.30	1.70E-04
14 Jalisco	82.68	80.69	84.67	1.99	1.01	1.03E-04
15 México	89.38	87.56	91.20	1.82	0.93	8.64E-05
16 Michoacán	84.19	81.65	86.72	2.54	1.29	1.67E-04
17 Morelos	87.74	86.07	89.41	1.67	0.85	7.24E-05
18 Nayarit	83.55	80.78	86.32	2.77	1.41	1.99E-04
19 Nuevo León	86.68	84.51	88.84	2.17	1.11	1.22E-04
20 Oaxaca	91.10	89.32	92.88	1.78	0.91	8.23E-05
21 Puebla	89.53	87.64	91.41	1.88	0.96	9.23E-05
22 Querétaro	88.07	85.98	90.16	2.09	1.06	1.13E-04
23 Quintana Roo	83.14	79.84	86.43	3.29	1.68	2.82E-04
24 San Luis Potosí	88.81	86.51	91.11	2.30	1.17	1.38E-04
25 Sinaloa	85.77	82.87	88.67	2.90	1.48	2.19E-04
26 Sonora	79.97	76.86	83.09	3.12	1.59	2.53E-04
27 Tabasco	90.71	88.26	93.17	2.45	1.25	1.56E-04
28 Tamaulipas	87.00	84.39	89.60	2.61	1.33	1.77E-04
29 Tlaxcala	91.22	89.57	92.87	1.65	0.84	7.06E-05
30 Veracruz	89.65	87.67	91.62	1.98	1.01	1.01E-04
31 Yucatán	88.31	86.26	90.36	2.05	1.04	1.09E-04
32 Zacatecas	82.89	79.93	85.85	2.96	1.51	2.28E-04

Porcentaje

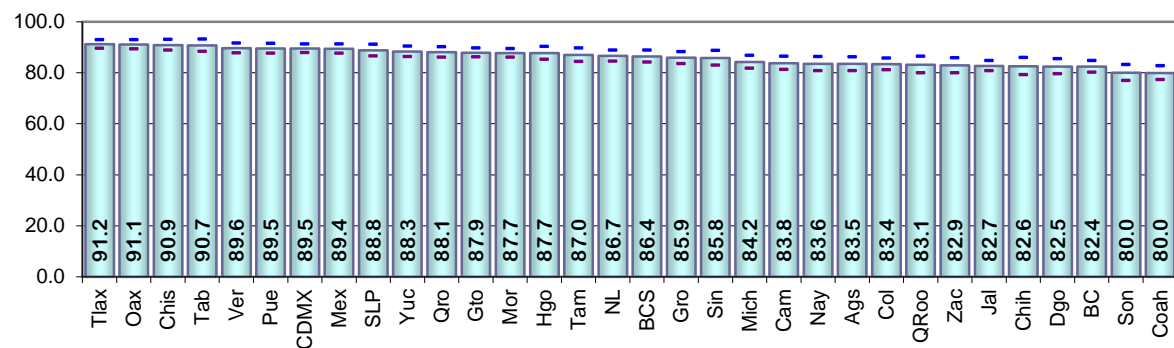

Cuadro 24. Residentes en el domicilio de registro por entidad federativa, 2020

Entidad federativa	Estimación del indicador %	Intervalo de confianza (95%)		Precisión %	Error estándar %	Error cuadrático medio
		Límite inferior	Límite superior			
Nacional	78.71	78.16	79.25	0.55	0.28	7.78E-06
1 Aguascalientes	73.85	71.63	76.07	2.22	1.13	1.28E-04
2 Baja California	69.08	66.30	71.86	2.78	1.42	2.01E-04
3 Baja California Sur	70.76	67.81	73.72	2.96	1.51	2.27E-04
4 Campeche	77.83	74.86	80.80	2.97	1.51	2.29E-04
5 Coahuila	70.31	67.30	73.32	3.01	1.53	2.35E-04
6 Colima	70.28	67.16	73.39	3.12	1.59	2.52E-04
7 Chiapas	86.31	83.37	89.25	2.94	1.50	2.24E-04
8 Chihuahua	72.68	69.43	75.93	3.25	1.66	2.74E-04
9 Ciudad de México	78.15	75.84	80.46	2.31	1.18	1.39E-04
10 Durango	75.21	72.18	78.24	3.03	1.55	2.39E-04
11 Guanajuato	81.04	79.01	83.06	2.03	1.03	1.07E-04
12 Guerrero	79.07	76.09	82.04	2.97	1.52	2.30E-04
13 Hidalgo	82.43	79.62	85.23	2.80	1.43	2.04E-04
14 Jalisco	70.36	68.32	72.40	2.04	1.04	1.08E-04
15 México	81.70	79.63	83.78	2.07	1.06	1.12E-04
16 Michoacán	77.46	74.74	80.19	2.72	1.39	1.93E-04
17 Morelos	76.79	74.45	79.14	2.35	1.20	1.43E-04
18 Nayarit	75.55	72.80	78.30	2.75	1.40	1.97E-04
19 Nuevo León	77.48	74.97	79.99	2.51	1.28	1.64E-04
20 Oaxaca	86.96	84.44	89.48	2.52	1.29	1.66E-04
21 Puebla	82.89	80.52	85.27	2.37	1.21	1.47E-04
22 Querétaro	78.90	76.41	81.40	2.50	1.27	1.62E-04
23 Quintana Roo	61.49	57.25	65.73	4.24	2.16	4.67E-04
24 San Luis Potosí	80.60	77.91	83.29	2.69	1.37	1.88E-04
25 Sinaloa	81.25	78.20	84.30	3.05	1.56	2.42E-04
26 Sonora	72.86	69.38	76.33	3.47	1.77	3.13E-04
27 Tabasco	84.33	80.98	87.68	3.35	1.71	2.91E-04
28 Tamaulipas	76.89	73.95	79.84	2.95	1.50	2.26E-04
29 Tlaxcala	85.91	83.80	88.02	2.11	1.07	1.15E-04
30 Veracruz	83.28	80.90	85.66	2.38	1.22	1.48E-04
31 Yucatán	82.99	80.41	85.56	2.57	1.31	1.72E-04
32 Zacatecas	79.29	76.17	82.41	3.12	1.59	2.53E-04

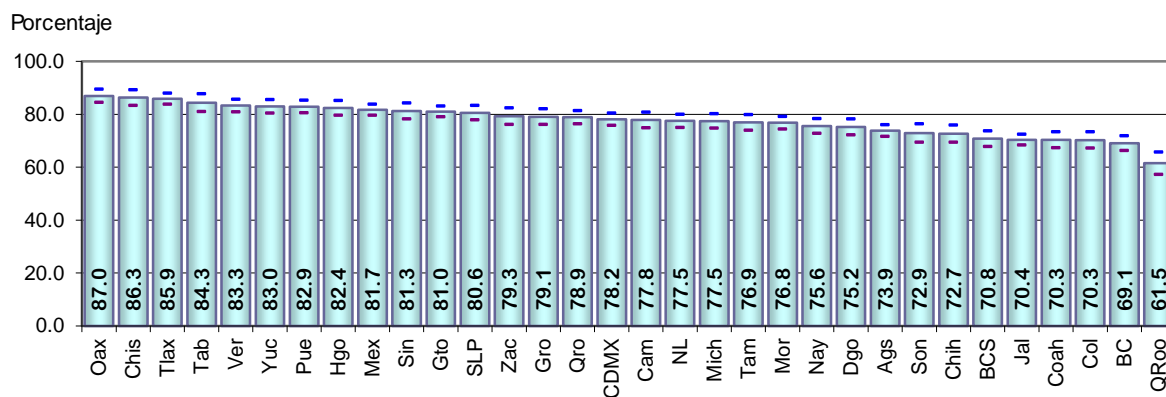

Resultados por entidad federativa  
Indicadores referidos a: Ciudadanos en Lista Nominal

Cuadro 25. Cambio de domicilio no reportado por entidad federativa, 2020

Entidad federativa	Estimación del indicador %	Intervalo de confianza (95%)		Precisión %	Error estándar %	Error cuadrático medio
		Límite inferior	Límite superior			
Nacional	16.21	15.71	16.72	0.51	0.26	6.65E-06
1 Aguascalientes	24.98	22.66	27.29	2.31	1.18	1.39E-04
2 Baja California	23.01	20.47	25.55	2.54	1.29	1.68E-04
3 Baja California Sur	16.37	13.56	19.18	2.81	1.43	2.05E-04
4 Campeche	18.13	15.46	20.79	2.66	1.36	1.84E-04
5 Coahuila	23.23	20.80	25.67	2.43	1.24	1.54E-04
6 Colima	25.66	22.42	28.90	3.24	1.65	2.73E-04
7 Chiapas	11.72	8.90	14.54	2.82	1.44	2.07E-04
8 Chihuahua	20.76	17.33	24.19	3.43	1.75	3.06E-04
9 Ciudad de México	13.03	10.98	15.08	2.05	1.05	1.10E-04
10 Durango	19.42	16.57	22.27	2.85	1.45	2.11E-04
11 Guanajuato	14.85	13.13	16.56	1.71	0.87	7.62E-05
12 Guerrero	15.89	13.51	18.27	2.38	1.21	1.48E-04
13 Hidalgo	14.75	12.31	17.19	2.44	1.24	1.55E-04
14 Jalisco	21.25	19.39	23.10	1.85	0.94	8.92E-05
15 México	13.79	11.79	15.79	2.00	1.02	1.04E-04
16 Michoacán	19.18	16.54	21.82	2.64	1.35	1.81E-04
17 Morelos	17.65	15.50	19.81	2.16	1.10	1.21E-04
18 Nayarit	18.44	15.82	21.05	2.62	1.33	1.78E-04
19 Nuevo León	17.15	14.71	19.60	2.45	1.25	1.55E-04
20 Oaxaca	11.31	8.93	13.68	2.38	1.21	1.47E-04
21 Puebla	12.96	10.81	15.10	2.14	1.09	1.19E-04
22 Querétaro	16.55	14.18	18.92	2.37	1.21	1.46E-04
23 Quintana Roo	26.86	22.90	30.83	3.96	2.02	4.08E-04
24 San Luis Potosí	15.69	13.39	17.98	2.29	1.17	1.37E-04
25 Sinaloa	13.80	11.28	16.32	2.52	1.29	1.65E-04
26 Sonora	21.74	18.60	24.88	3.14	1.60	2.56E-04
27 Tabasco	14.51	11.45	17.57	3.06	1.56	2.44E-04
28 Tamaulipas	16.56	13.95	19.18	2.62	1.34	1.78E-04
29 Tlaxcala	11.15	9.25	13.04	1.90	0.97	9.36E-05
30 Veracruz	13.75	11.66	15.83	2.09	1.06	1.13E-04
31 Yucatán	12.94	10.75	15.12	2.19	1.11	1.24E-04
32 Zacatecas	18.03	14.98	21.09	3.06	1.56	2.43E-04

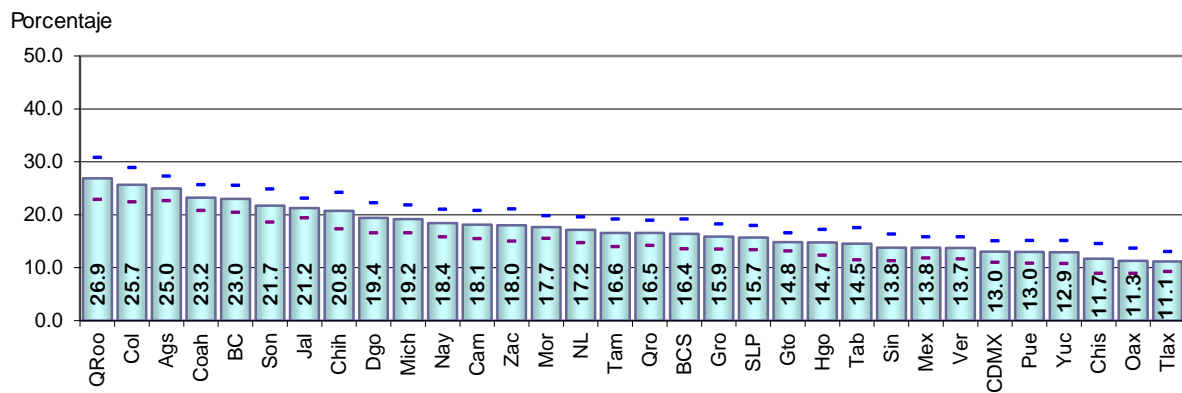

Cuadro 26. Cambio de domicilio no reportado al mismo municipio por entidad federativa, 2020

Entidad federativa	Estimación del indicador %	Intervalo de confianza (95%)		Precisión %	Error estándar %	Error cuadrático medio
		Límite inferior	Límite superior			
Nacional	5.96	5.66	6.26	0.30	0.16	2.41E-06
1 Aguascalientes	9.74	7.96	11.51	1.78	0.91	8.21E-05
2 Baja California	10.09	8.20	11.97	1.89	0.96	9.27E-05
3 Baja California Sur	7.53	5.45	9.61	2.08	1.06	1.13E-04
4 Campeche	9.12	7.35	10.89	1.77	0.90	8.14E-05
5 Coahuila	11.72	9.70	13.73	2.02	1.03	1.06E-04
6 Colima	7.62	5.74	9.49	1.87	0.95	9.11E-05
7 Chiapas	4.99	3.51	6.47	1.48	0.76	5.73E-05
8 Chihuahua	9.35	7.05	11.65	2.30	1.17	1.37E-04
9 Ciudad de México	2.30	1.39	3.21	0.91	0.46	2.15E-05
10 Durango	7.83	6.13	9.53	1.70	0.87	7.52E-05
11 Guanajuato	7.47	6.11	8.83	1.36	0.69	4.82E-05
12 Guerrero	5.91	3.93	7.88	1.97	1.01	1.01E-04
13 Hidalgo	4.75	3.47	6.03	1.28	0.65	4.26E-05
14 Jalisco	8.67	7.37	9.97	1.30	0.66	4.42E-05
15 México	3.23	2.17	4.28	1.05	0.54	2.89E-05
16 Michoacán	7.25	5.65	8.84	1.60	0.81	6.63E-05
17 Morelos	4.75	3.75	5.75	1.00	0.51	2.58E-05
18 Nayarit	8.22	6.46	9.99	1.76	0.90	8.10E-05
19 Nuevo León	4.93	3.62	6.24	1.31	0.67	4.47E-05
20 Oaxaca	2.54	1.35	3.73	1.19	0.61	3.69E-05
21 Puebla	4.84	3.29	6.39	1.55	0.79	6.27E-05
22 Querétaro	5.70	4.29	7.10	1.40	0.72	5.13E-05
23 Quintana Roo	9.56	7.50	11.61	2.06	1.05	1.10E-04
24 San Luis Potosí	6.84	5.21	8.47	1.63	0.83	6.89E-05
25 Sinaloa	7.73	5.81	9.66	1.93	0.98	9.65E-05
26 Sonora	10.20	8.06	12.34	2.14	1.09	1.19E-04
27 Tabasco	4.93	3.38	6.49	1.56	0.79	6.30E-05
28 Tamaulipas	6.66	4.99	8.34	1.68	0.85	7.31E-05
29 Tlaxcala	2.81	1.71	3.91	1.10	0.56	3.13E-05
30 Veracruz	5.10	3.73	6.46	1.36	0.69	4.83E-05
31 Yucatán	7.06	5.34	8.79	1.73	0.88	7.74E-05
32 Zacatecas	8.08	5.84	10.31	2.23	1.14	1.30E-04

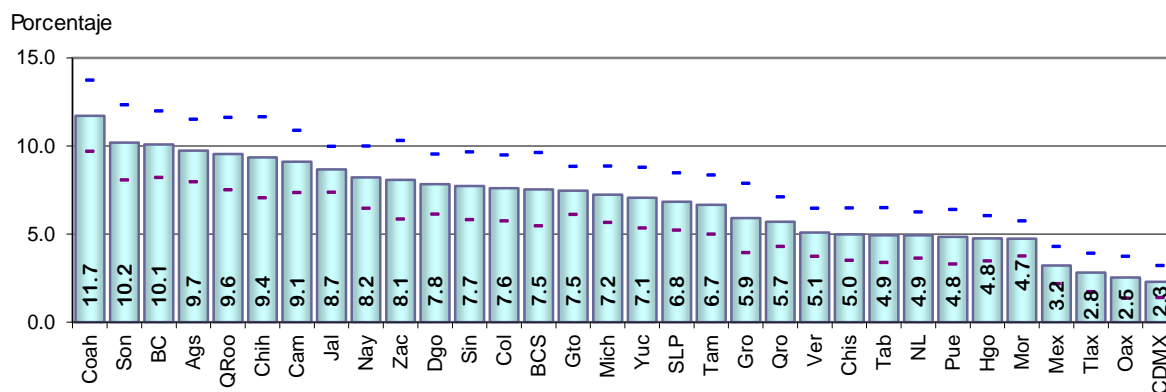

Resultados por entidad federativa  
Indicadores referidos a: Ciudadanos en Lista Nominal

Cuadro 27. Cambio de domicilio no reportado a otro municipio dentro del mismo estado por entidad federativa, 2020

Entidad federativa	Estimación del indicador %	Intervalo de confianza (95%)		Precisión %	Error estándar %	Error cuadrático medio
		Límite inferior	Límite superior			
Nacional	2.44	2.22	2.66	0.22	0.11	1.27E-06
1 Aguascalientes	1.73	0.99	2.48	0.75	0.38	1.45E-05
2 Baja California	0.56	0.15	0.97	0.41	0.21	4.36E-06
3 Baja California Sur	2.27	1.27	3.27	1.00	0.51	2.60E-05
4 Campeche	1.97	1.10	2.84	0.87	0.44	1.96E-05
5 Coahuila	2.99	1.95	4.04	1.05	0.53	2.84E-05
6 Colima	2.49	1.62	3.36	0.87	0.44	1.98E-05
7 Chiapas	1.83	1.02	2.64	0.81	0.41	1.70E-05
8 Chihuahua	2.51	1.48	3.54	1.03	0.52	2.76E-05
9 Ciudad de México	1.62	0.87	2.37	0.75	0.38	1.47E-05
10 Durango	1.83	0.85	2.81	0.98	0.50	2.49E-05
11 Guanajuato	1.01	0.49	1.52	0.52	0.26	6.99E-06
12 Guerrero	1.42	0.73	2.11	0.69	0.35	1.23E-05
13 Hidalgo	2.71	1.54	3.87	1.16	0.59	3.52E-05
14 Jalisco	3.27	2.38	4.16	0.89	0.45	2.07E-05
15 México	3.16	2.15	4.16	1.00	0.51	2.61E-05
16 Michoacán	3.24	2.06	4.42	1.18	0.60	3.63E-05
17 Morelos	2.77	1.72	3.82	1.05	0.54	2.86E-05
18 Nayarit	3.32	1.96	4.68	1.36	0.69	4.80E-05
19 Nuevo León	4.24	3.25	5.23	0.99	0.50	2.53E-05
20 Oaxaca	4.14	2.48	5.79	1.66	0.84	7.13E-05
21 Puebla	2.36	1.22	3.50	1.14	0.58	3.37E-05
22 Querétaro	1.92	1.14	2.70	0.78	0.40	1.59E-05
23 Quintana Roo	1.17	0.52	1.83	0.66	0.33	1.12E-05
24 San Luis Potosí	1.39	0.60	2.18	0.79	0.40	1.62E-05
25 Sinaloa	1.65	0.79	2.52	0.86	0.44	1.94E-05
26 Sonora	3.86	2.53	5.19	1.33	0.68	4.59E-05
27 Tabasco	1.98	0.97	2.99	1.01	0.51	2.65E-05
28 Tamaulipas	1.30	0.66	1.93	0.64	0.33	1.06E-05
29 Tlaxcala	2.72	1.68	3.76	1.04	0.53	2.80E-05
30 Veracruz	2.70	1.62	3.78	1.08	0.55	3.05E-05
31 Yucatán	2.21	1.33	3.08	0.87	0.45	1.99E-05
32 Zacatecas	1.32	0.70	1.95	0.63	0.32	1.03E-05

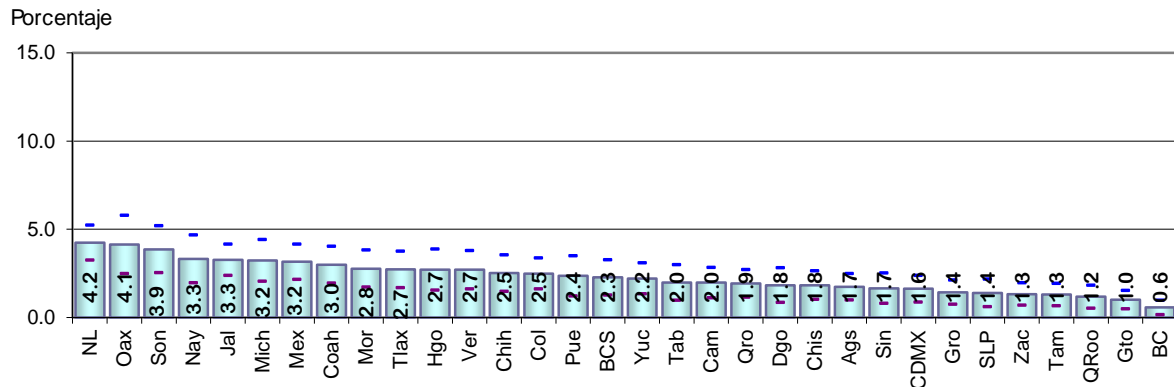

Cuadro 28. Cambio de domicilio no reportado a otro estado por entidad federativa, 2020

Entidad federativa	Estimación del indicador %	Intervalo de confianza (95%)		Precisión %	Error estándar %	Error cuadrático medio
		Límite inferior	Límite superior			
Nacional	1.33	1.20	1.47	0.13	0.07	4.74E-07
1 Aguascalientes	1.94	1.03	2.84	0.90	0.46	2.12E-05
2 Baja California	1.28	0.82	1.75	0.47	0.24	5.64E-06
3 Baja California Sur	0.99	0.25	1.74	0.74	0.38	1.43E-05
4 Campeche	2.53	1.45	3.61	1.08	0.55	3.04E-05
5 Coahuila	1.32	0.72	1.92	0.60	0.30	9.28E-06
6 Colima	2.42	1.44	3.40	0.98	0.50	2.51E-05
7 Chiapas	1.44	0.80	2.08	0.64	0.33	1.06E-05
8 Chihuahua	0.50	0.11	0.89	0.39	0.20	3.94E-06
9 Ciudad de México	1.33	0.80	1.86	0.53	0.27	7.23E-06
10 Durango	1.40	0.81	1.99	0.59	0.30	9.13E-06
11 Guanajuato	0.97	0.47	1.47	0.50	0.25	6.45E-06
12 Guerrero	2.24	1.41	3.07	0.83	0.42	1.80E-05
13 Hidalgo	2.56	1.66	3.46	0.90	0.46	2.11E-05
14 Jalisco	0.41	0.15	0.66	0.26	0.13	1.71E-06
15 México	1.42	0.84	2.00	0.58	0.29	8.64E-06
16 Michoacán	1.26	0.77	1.74	0.48	0.25	6.09E-06
17 Morelos	2.03	1.22	2.84	0.81	0.41	1.71E-05
18 Nayarit	1.74	0.92	2.56	0.82	0.42	1.74E-05
19 Nuevo León	0.52	0.18	0.86	0.34	0.17	2.97E-06
20 Oaxaca	1.93	1.13	2.73	0.80	0.41	1.68E-05
21 Puebla	1.32	0.74	1.90	0.58	0.30	8.72E-06
22 Querétaro	1.78	1.11	2.45	0.67	0.34	1.17E-05
23 Quintana Roo	1.26	0.56	1.95	0.70	0.36	1.26E-05
24 San Luis Potosí	1.18	0.53	1.82	0.64	0.33	1.08E-05
25 Sinaloa	1.00	0.35	1.66	0.65	0.33	1.11E-05
26 Sonora	1.57	0.69	2.45	0.88	0.45	2.02E-05
27 Tabasco	1.81	0.98	2.65	0.83	0.43	1.81E-05
28 Tamaulipas	0.77	0.28	1.26	0.49	0.25	6.36E-06
29 Tlaxcala	1.02	0.50	1.55	0.53	0.27	7.28E-06
30 Veracruz	2.02	1.18	2.86	0.84	0.43	1.83E-05
31 Yucatán	0.82	0.36	1.27	0.46	0.23	5.39E-06
32 Zacatecas	0.85	0.35	1.35	0.50	0.26	6.56E-06

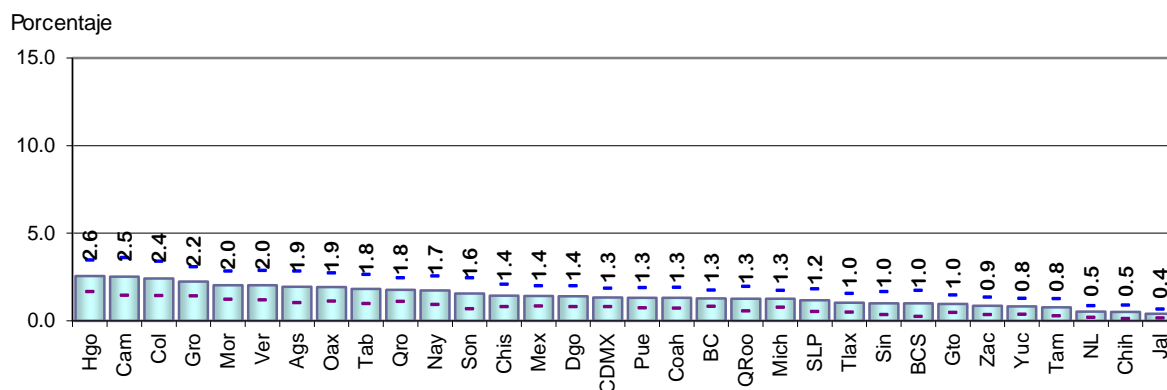



Resultados por entidad federativa  
Indicadores referidos a: Ciudadanos en Lista Nominal

Cuadro 29. Cambio de domicilio no reportado a otro país por entidad federativa, 2020

Entidad federativa	Estimación del indicador %	Intervalo de confianza (95%)		Precisión %	Error estándar %	Error cuadrático medio
		Límite inferior	Límite superior			
Nacional	1.10	0.98	1.22	0.12	0.06	3.90E-07
1 Aguascalientes	2.57	1.51	3.63	1.06	0.54	2.92E-05
2 Baja California	1.24	0.71	1.78	0.54	0.27	7.45E-06
3 Baja California Sur	0.32	0.00	0.64	0.32	0.16	2.65E-06
4 Campeche	0.31	0.02	0.60	0.29	0.15	2.17E-06
5 Coahuila	1.19	0.55	1.84	0.65	0.33	1.09E-05
6 Colima	1.99	0.98	3.00	1.01	0.51	2.65E-05
7 Chiapas	0.25	0.00	0.60	0.35	0.18	3.11E-06
8 Chihuahua	2.54	1.41	3.67	1.13	0.58	3.31E-05
9 Ciudad de México	0.02	0.00	0.06	0.04	0.02	4.35E-08
10 Durango	3.80	1.83	5.76	1.96	1.00	1.00E-04
11 Guanajuato	1.74	0.84	2.64	0.90	0.46	2.11E-05
12 Guerrero	1.84	0.93	2.76	0.92	0.47	2.19E-05
13 Hidalgo	1.35	0.42	2.28	0.93	0.47	2.25E-05
14 Jalisco	2.22	1.47	2.97	0.75	0.38	1.47E-05
15 México	0.40	0.11	0.70	0.29	0.15	2.24E-06
16 Michoacán	3.14	2.18	4.11	0.96	0.49	2.41E-05
17 Morelos	1.28	0.57	1.98	0.71	0.36	1.30E-05
18 Nayarit	1.16	0.55	1.77	0.61	0.31	9.64E-06
19 Nuevo León	0.76	0.35	1.17	0.41	0.21	4.35E-06
20 Oaxaca	0.14	0.00	0.30	0.17	0.09	7.25E-07
21 Puebla	0.73	0.17	1.29	0.56	0.28	8.05E-06
22 Querétaro	0.84	0.02	1.66	0.82	0.42	1.75E-05
23 Quintana Roo	0.20	0.00	0.49	0.28	0.14	2.09E-06
24 San Luis Potosí	1.45	0.74	2.16	0.71	0.36	1.31E-05
25 Sinaloa	1.52	0.80	2.23	0.72	0.36	1.33E-05
26 Sonora	1.65	0.76	2.54	0.89	0.45	2.05E-05
27 Tabasco	0.11	0.00	0.33	0.22	0.11	1.27E-06
28 Tamaulipas	1.30	0.56	2.03	0.73	0.37	1.40E-05
29 Tlaxcala	0.66	0.17	1.16	0.50	0.25	6.43E-06
30 Veracruz	0.07	0.00	0.21	0.14	0.07	4.82E-07
31 Yucatán	0.15	0.00	0.45	0.30	0.15	2.29E-06
32 Zacatecas	5.58	3.74	7.41	1.83	0.93	8.72E-05

Porcentaje

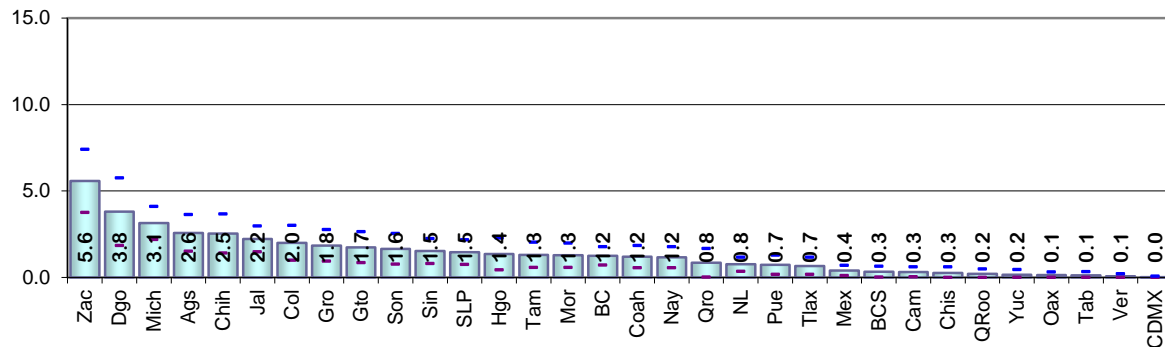

Cuadro 30. Destino del cambio no especificado por entidad federativa, 2020

Entidad federativa	Estimación del indicador %	Intervalo de confianza (95%)		Precisión %	Error estándar %	Error cuadrático medio
		Límite inferior	Límite superior			
Nacional	5.38	5.04	5.71	0.34	0.17	2.93E-06
1 Aguascalientes	9.00	7.22	10.78	1.78	0.91	8.20E-05
2 Baja California	9.84	7.73	11.95	2.11	1.08	1.16E-04
3 Baja California Sur	5.25	3.76	6.75	1.49	0.76	5.80E-05
4 Campeche	4.20	2.87	5.53	1.33	0.68	4.62E-05
5 Coahuila	6.01	4.50	7.53	1.52	0.77	5.98E-05
6 Colima	11.15	8.71	13.59	2.44	1.24	1.55E-04
7 Chiapas	3.20	1.91	4.50	1.30	0.66	4.37E-05
8 Chihuahua	5.86	4.18	7.54	1.68	0.85	7.30E-05
9 Ciudad de México	7.76	5.92	9.59	1.84	0.94	8.75E-05
10 Durango	4.56	3.05	6.07	1.51	0.77	5.95E-05
11 Guanajuato	3.66	2.75	4.56	0.90	0.46	2.12E-05
12 Guerrero	4.48	3.03	5.93	1.45	0.74	5.46E-05
13 Hidalgo	3.38	2.29	4.47	1.09	0.56	3.10E-05
14 Jalisco	6.68	5.45	7.91	1.23	0.63	3.91E-05
15 México	5.59	4.31	6.86	1.28	0.65	4.23E-05
16 Michoacán	4.30	2.83	5.77	1.47	0.75	5.62E-05
17 Morelos	6.83	4.98	8.67	1.85	0.94	8.86E-05
18 Nayarit	3.99	2.74	5.24	1.25	0.64	4.06E-05
19 Nuevo León	6.70	4.87	8.53	1.83	0.93	8.70E-05
20 Oaxaca	2.56	1.06	4.07	1.51	0.77	5.91E-05
21 Puebla	3.71	2.36	5.05	1.35	0.69	4.71E-05
22 Querétaro	6.32	4.50	8.13	1.81	0.92	8.55E-05
23 Quintana Roo	14.67	11.46	17.89	3.21	1.64	2.68E-04
24 San Luis Potosí	4.83	3.32	6.33	1.51	0.77	5.90E-05
25 Sinaloa	1.89	0.91	2.86	0.98	0.50	2.48E-05
26 Sonora	4.46	3.08	5.84	1.38	0.70	4.94E-05
27 Tabasco	5.67	3.73	7.61	1.94	0.99	9.76E-05
28 Tamaulipas	6.54	4.83	8.25	1.71	0.87	7.57E-05
29 Tlaxcala	3.93	2.69	5.16	1.23	0.63	3.96E-05
30 Veracruz	3.86	2.35	5.37	1.51	0.77	5.93E-05
31 Yucatán	2.70	1.59	3.80	1.11	0.56	3.19E-05
32 Zacatecas	2.21	1.27	3.14	0.94	0.48	2.28E-05

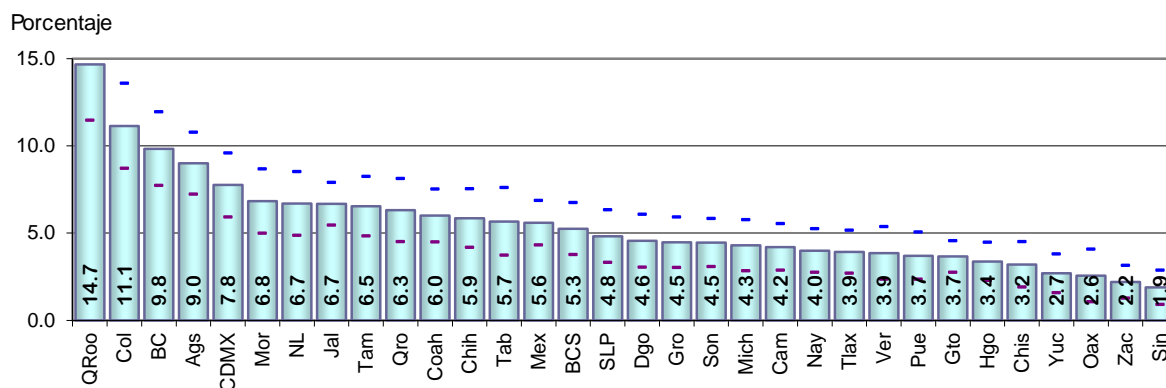

Resultados por entidad federativa  
Indicadores referidos a: Ciudadanos en Lista Nominal

Cuadro 31. Fallecidos con registro electoral por entidad federativa, 2020

Entidad federativa	Estimación del indicador %	Intervalo de confianza (95%)		Precisión %	Error estándar %	Error cuadrático medio
		Límite inferior	Límite superior			
Nacional	0.61	0.52	0.69	0.08	0.04	1.74E-07
1 Aguascalientes	0.15	0.00	0.37	0.22	0.11	1.28E-06
2 Baja California	0.81	0.39	1.23	0.42	0.21	4.58E-06
3 Baja California Sur	0.16	0.00	0.37	0.21	0.11	1.16E-06
4 Campeche	0.67	0.22	1.13	0.46	0.23	5.45E-06
5 Coahuila	0.48	0.11	0.85	0.37	0.19	3.49E-06
6 Colima	0.43	0.06	0.80	0.37	0.19	3.53E-06
7 Chiapas	0.50	0.12	0.87	0.37	0.19	3.56E-06
8 Chihuahua	0.88	0.29	1.48	0.60	0.30	9.21E-06
9 Ciudad de México	0.45	0.14	0.77	0.32	0.16	2.58E-06
10 Durango	1.45	0.81	2.09	0.64	0.33	1.06E-05
11 Guanajuato	0.38	0.09	0.67	0.29	0.15	2.13E-06
12 Guerrero	1.52	0.87	2.18	0.65	0.33	1.11E-05
13 Hidalgo	0.40	0.06	0.73	0.33	0.17	2.91E-06
14 Jalisco	0.44	0.16	0.71	0.27	0.14	1.93E-06
15 México	0.36	0.11	0.62	0.25	0.13	1.67E-06
16 Michoacán	0.75	0.38	1.12	0.37	0.19	3.64E-06
17 Morelos	0.67	0.22	1.12	0.45	0.23	5.23E-06
18 Nayarit	0.95	0.44	1.45	0.51	0.26	6.66E-06
19 Nuevo León	0.90	0.46	1.35	0.45	0.23	5.20E-06
20 Oaxaca	0.70	0.24	1.16	0.46	0.23	5.52E-06
21 Puebla	1.36	0.74	1.97	0.61	0.31	9.82E-06
22 Querétaro	0.32	0.00	0.66	0.34	0.17	3.06E-06
23 Quintana Roo	0.23	0.00	0.52	0.29	0.15	2.23E-06
24 San Luis Potosí	0.58	0.07	1.09	0.51	0.26	6.76E-06
25 Sinaloa	1.01	0.41	1.60	0.59	0.30	9.17E-06
26 Sonora	0.16	0.00	0.35	0.20	0.10	1.01E-06
27 Tabasco	0.29	0.00	0.62	0.33	0.17	2.89E-06
28 Tamaulipas	0.95	0.35	1.55	0.60	0.31	9.33E-06
29 Tlaxcala	0.31	0.02	0.61	0.29	0.15	2.23E-06
30 Veracruz	0.38	0.09	0.68	0.29	0.15	2.26E-06
31 Yucatán	0.52	0.13	0.91	0.39	0.20	3.93E-06
32 Zacatecas	0.55	0.12	0.99	0.43	0.22	4.86E-06

Porcentaje

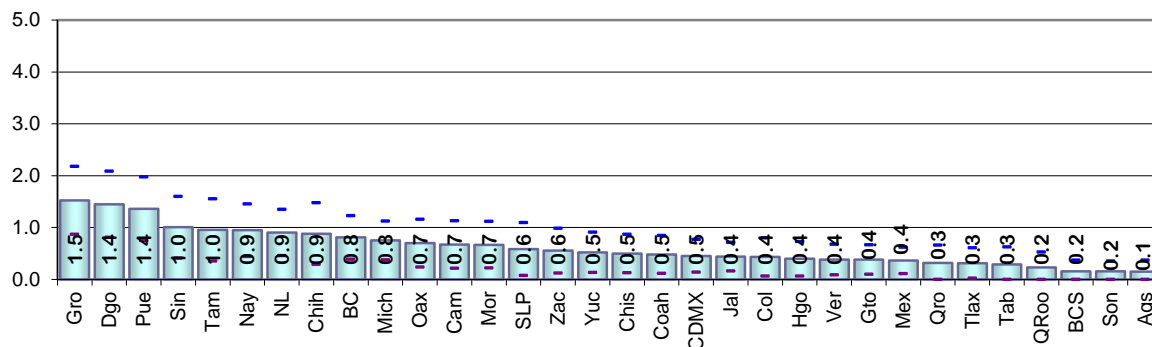

Cuadro 32. Reconocidos que no han vivido en el domicilio por entidad federativa, 2020

Entidad federativa	Estimación del indicador %	Intervalo de confianza (95%)		Precisión %	Error estándar %	Error cuadrático medio
		Límite inferior	Límite superior			
Nacional	0.30	0.23	0.36	0.07	0.03	1.11E-07
1 Aguascalientes	0.83	0.09	1.57	0.74	0.38	1.42E-05
2 Baja California	0.56	0.12	1.00	0.44	0.22	5.02E-06
3 Baja California Sur	0.89	0.31	1.48	0.59	0.30	9.01E-06
4 Campeche	0.56	0.11	1.00	0.45	0.23	5.15E-06
5 Coahuila	0.38	0.00	0.82	0.44	0.23	5.11E-06
6 Colima	0.31	0.01	0.60	0.29	0.15	2.23E-06
7 Chiapas	0.04	0.00	0.12	0.08	0.04	1.50E-07
8 Chihuahua	0.11	0.00	0.32	0.21	0.11	1.15E-06
9 Ciudad de México	0.44	0.12	0.76	0.32	0.16	2.66E-06
10 Durango	0.31	0.00	0.74	0.43	0.22	4.84E-06
11 Guanajuato	0.14	0.00	0.30	0.16	0.08	6.81E-07
12 Guerrero	0.13	0.00	0.33	0.19	0.10	9.56E-07
13 Hidalgo	0.38	0.09	0.68	0.30	0.15	2.30E-06
14 Jalisco	0.61	0.32	0.90	0.29	0.15	2.20E-06
15 México	0.17	0.00	0.43	0.26	0.13	1.77E-06
16 Michoacán	0.23	0.00	0.47	0.24	0.12	1.49E-06
17 Morelos	0.54	0.14	0.95	0.40	0.21	4.22E-06
18 Nayarit	0.62	0.11	1.12	0.50	0.26	6.59E-06
19 Nuevo León	0.28	0.00	0.61	0.32	0.16	2.70E-06
20 Oaxaca	0.06	0.00	0.19	0.12	0.06	3.95E-07
21 Puebla	0.35	0.00	0.71	0.36	0.18	3.33E-06
22 Querétaro	0.15	0.00	0.36	0.21	0.11	1.12E-06
23 Quintana Roo	0.70	0.17	1.23	0.53	0.27	7.36E-06
24 San Luis Potosí	0.29	0.00	0.69	0.40	0.21	4.23E-06
25 Sinaloa	0.31	0.00	0.79	0.48	0.24	5.90E-06
26 Sonora	0.31	0.00	0.62	0.31	0.16	2.49E-06
27 Tabasco	0.11	0.00	0.33	0.22	0.11	1.27E-06
28 Tamaulipas	0.35	0.04	0.67	0.31	0.16	2.56E-06
29 Tlaxcala	0.22	0.00	0.51	0.29	0.15	2.17E-06
30 Veracruz	0.17	0.00	0.38	0.21	0.11	1.15E-06
31 Yucatán	0.12	0.00	0.35	0.23	0.12	1.42E-06
32 Zacatecas	0.46	0.10	0.82	0.36	0.18	3.33E-06

Porcentaje

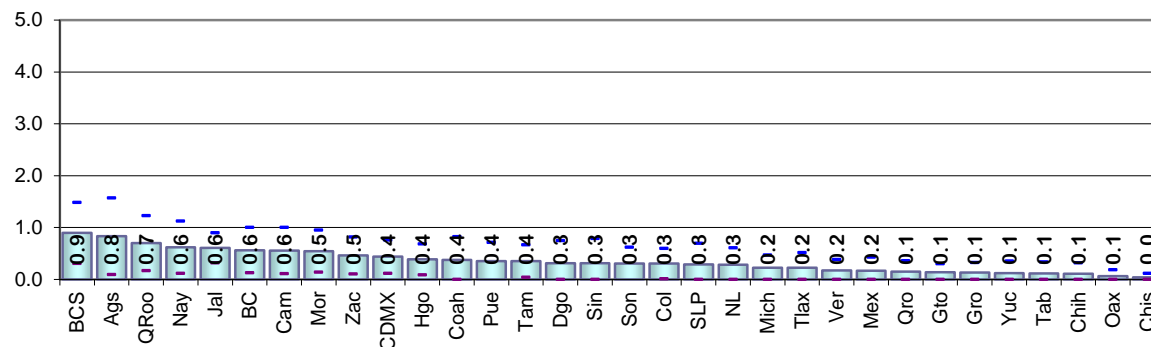

Resultados por entidad federativa  
Indicadores referidos a: Ciudadanos en Lista Nominal

Cuadro 33. Residentes con domicilio mal ubicado por entidad federativa, 2020

Entidad federativa	Estimación del indicador %	Intervalo de confianza (95%)		Precisión %	Error estándar %	Error cuadrático medio
		Límite inferior	Límite superior			
Nacional	0.90	0.77	1.04	0.14	0.07	4.88E-07
1 Aguascalientes	0.11	0.00	0.33	0.11	0.11	1.22E-06
2 Baja California	1.01	0.42	1.59	0.59	0.30	9.01E-06
3 Baja California Sur	0.08	0.00	0.20	0.08	0.06	4.15E-07
4 Campeche	0.95	0.22	1.68	0.73	0.37	1.39E-05
5 Coahuila	0.52	0.10	0.94	0.42	0.21	4.57E-06
6 Colima	0.25	0.01	0.48	0.23	0.12	1.40E-06
7 Chiapas	0.43	0.09	0.76	0.34	0.17	2.95E-06
8 Chihuahua	1.43	0.46	2.40	0.97	0.49	2.45E-05
9 Ciudad de México	2.72	1.78	3.65	0.93	0.48	2.26E-05
10 Durango	0.31	0.00	0.63	0.31	0.16	2.67E-06
11 Guanajuato	0.56	0.25	0.87	0.31	0.16	2.46E-06
12 Guerrero	0.92	0.28	1.57	0.64	0.33	1.08E-05
13 Hidalgo	0.72	0.23	1.22	0.49	0.25	6.34E-06
14 Jalisco	0.63	0.25	1.02	0.38	0.19	3.79E-06
15 México	1.59	0.97	2.21	0.62	0.32	1.01E-05
16 Michoacán	0.50	0.04	0.96	0.46	0.24	5.55E-06
17 Morelos	0.40	0.05	0.75	0.35	0.18	3.21E-06
18 Nayarit	0.45	0.03	0.88	0.42	0.22	4.68E-06
19 Nuevo León	0.57	0.07	1.07	0.50	0.25	6.47E-06
20 Oaxaca	0.12	0.00	0.28	0.12	0.08	7.11E-07
21 Puebla	0.78	0.26	1.30	0.52	0.27	7.04E-06
22 Querétaro	0.63	0.22	1.05	0.42	0.21	4.52E-06
23 Quintana Roo	0.16	0.00	0.39	0.16	0.12	1.40E-06
24 San Luis Potosí	0.27	0.00	0.55	0.27	0.14	2.02E-06
25 Sinaloa	0.91	0.08	1.74	0.83	0.42	1.80E-05
26 Sonora	1.14	0.40	1.87	0.74	0.37	1.40E-05
27 Tabasco	0.11	0.00	0.33	0.11	0.11	1.21E-06
28 Tamaulipas	0.84	0.36	1.32	0.48	0.25	6.00E-06
29 Tlaxcala	1.07	0.20	1.94	0.87	0.44	1.96E-05
30 Veracruz	0.20	0.00	0.43	0.20	0.12	1.33E-06
31 Yucatán	0.75	0.25	1.25	0.50	0.26	6.51E-06
32 Zacatecas	0.40	0.00	0.88	0.40	0.24	5.89E-06

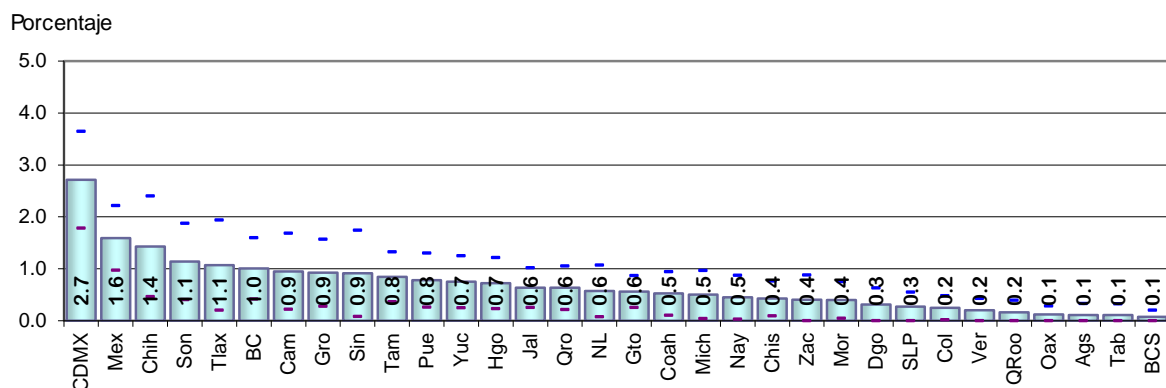

Cuadro 34. Otra causa de no residencia en el domicilio de registro por entidad federativa, 2020

Entidad federativa	Estimación del indicador %	Intervalo de confianza (95%)		Precisión %	Error estándar %	Error cuadrático medio
		Límite inferior	Límite superior			
Nacional	0.36	0.29	0.43	0.07	0.04	1.35E-07
1 Aguascalientes	0.08	0.00	0.22	0.14	0.07	5.34E-07
2 Baja California	1.03	0.49	1.58	0.55	0.28	7.76E-06
3 Baja California Sur	0.43	0.06	0.81	0.38	0.19	3.68E-06
4 Campeche	0.09	0.00	0.25	0.17	0.09	7.23E-07
5 Coahuila	0.42	0.00	0.87	0.46	0.23	5.42E-06
6 Colima	0.48	0.14	0.82	0.34	0.17	2.98E-06
7 Chiapas	0.06	0.00	0.18	0.12	0.06	3.58E-07
8 Chihuahua	0.38	0.00	0.83	0.45	0.23	5.24E-06
9 Ciudad de México	0.50	0.10	0.90	0.40	0.20	4.12E-06
10 Durango	0.23	0.00	0.50	0.27	0.14	1.94E-06
11 Guanajuato	0.13	0.00	0.30	0.17	0.08	7.08E-07
12 Guerrero	0.49	0.00	1.07	0.58	0.29	8.61E-06
13 Hidalgo	0.09	0.00	0.26	0.17	0.09	7.43E-07
14 Jalisco	0.74	0.39	1.09	0.35	0.18	3.19E-06
15 México	0.30	0.05	0.55	0.25	0.13	1.60E-06
16 Michoacán	0.00	0.00	0.00	0.00	0.00	0.00E+00
17 Morelos	0.50	0.01	0.99	0.49	0.25	6.22E-06
18 Nayarit	0.45	0.08	0.83	0.37	0.19	3.66E-06
19 Nuevo León	0.50	0.16	0.83	0.34	0.17	2.92E-06
20 Oaxaca	0.43	0.00	0.90	0.48	0.24	5.87E-06
21 Puebla	0.00	0.00	0.00	0.00	0.00	0.00E+00
22 Querétaro	0.87	0.29	1.45	0.58	0.30	8.76E-06
23 Quintana Roo	0.02	0.00	0.07	0.04	0.02	4.91E-08
24 San Luis Potosí	0.24	0.00	0.51	0.26	0.13	1.82E-06
25 Sinaloa	0.33	0.00	0.74	0.41	0.21	4.36E-06
26 Sonora	0.50	0.12	0.88	0.38	0.19	3.76E-06
27 Tabasco	0.00	0.00	0.00	0.00	0.00	0.00E+00
28 Tamaulipas	0.60	0.06	1.14	0.54	0.28	7.57E-06
29 Tlaxcala	0.22	0.00	0.48	0.26	0.13	1.72E-06
30 Veracruz	0.38	0.08	0.67	0.30	0.15	2.28E-06
31 Yucatán	0.20	0.00	0.46	0.26	0.13	1.77E-06
32 Zacatecas	0.25	0.00	0.51	0.27	0.14	1.86E-06

Porcentaje

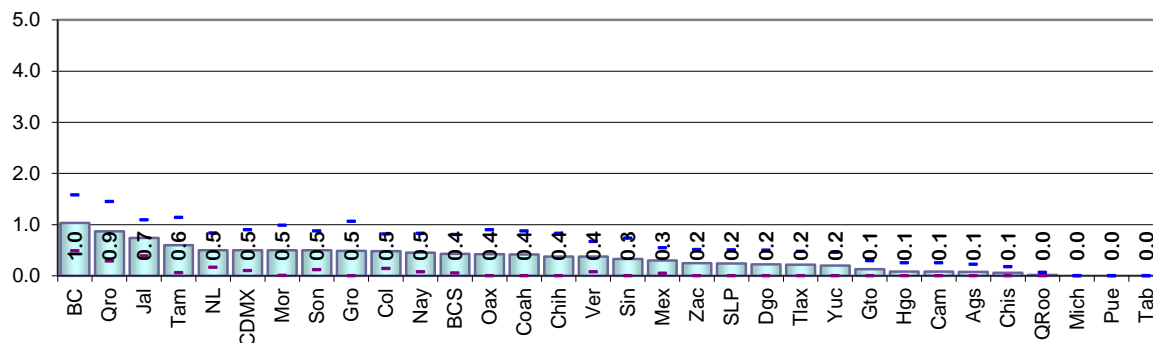

Resultados por entidad federativa  
Indicadores referidos a: Ciudadanos en Lista Nominal

Cuadro 35. Causa de no residencia no especificada por entidad federativa, 2020

Entidad federativa	Estimación del indicador %	Intervalo de confianza (95%)		Precisión %	Error estándar %	Error cuadrático medio
		Límite inferior	Límite superior			
Nacional	2.87	2.62	3.12	0.25	0.13	1.62E-06
1 Aguascalientes	0.00	0.00	0.00	0.00	0.00	0.00E+00
2 Baja California	4.28	2.92	5.64	1.36	0.69	4.81E-05
3 Baja California Sur	11.31	8.52	14.09	2.79	1.42	2.02E-04
4 Campeche	1.69	0.65	2.74	1.04	0.53	2.83E-05
5 Coahuila	4.58	3.37	5.79	1.21	0.62	3.83E-05
6 Colima	2.51	1.44	3.57	1.07	0.54	2.96E-05
7 Chiapas	0.95	0.28	1.63	0.68	0.34	1.18E-05
8 Chihuahua	3.76	2.13	5.39	1.63	0.83	6.92E-05
9 Ciudad de México	4.56	3.22	5.90	1.34	0.68	4.65E-05
10 Durango	3.07	2.22	3.92	0.85	0.43	1.89E-05
11 Guanajuato	2.91	1.71	4.11	1.20	0.61	3.72E-05
12 Guerrero	1.97	0.82	3.13	1.16	0.59	3.48E-05
13 Hidalgo	1.13	0.54	1.72	0.59	0.30	9.13E-06
14 Jalisco	5.98	4.77	7.18	1.20	0.61	3.77E-05
15 México	2.02	1.11	2.93	0.91	0.46	2.14E-05
16 Michoacán	1.87	0.94	2.81	0.94	0.48	2.28E-05
17 Morelos	3.45	2.19	4.71	1.26	0.64	4.12E-05
18 Nayarit	3.51	2.57	4.45	0.94	0.48	2.30E-05
19 Nuevo León	3.11	2.00	4.22	1.11	0.56	3.18E-05
20 Oaxaca	0.43	0.01	0.85	0.42	0.21	4.57E-06
21 Puebla	1.66	0.54	2.79	1.12	0.57	3.29E-05
22 Querétaro	2.36	1.27	3.46	1.09	0.56	3.10E-05
23 Quintana Roo	10.54	7.10	13.98	3.44	1.75	3.08E-04
24 San Luis Potosí	2.33	1.20	3.46	1.13	0.58	3.33E-05
25 Sinaloa	2.40	1.34	3.45	1.05	0.54	2.89E-05
26 Sonora	3.31	1.86	4.76	1.45	0.74	5.47E-05
27 Tabasco	0.61	0.07	1.15	0.54	0.28	7.59E-06
28 Tamaulipas	3.74	2.67	4.81	1.07	0.55	2.99E-05
29 Tlaxcala	1.12	0.42	1.82	0.70	0.36	1.29E-05
30 Veracruz	1.77	0.81	2.73	0.96	0.49	2.39E-05
31 Yucatán	2.49	1.40	3.58	1.09	0.56	3.09E-05
32 Zacatecas	1.01	0.48	1.55	0.54	0.27	7.51E-06

Porcentaje

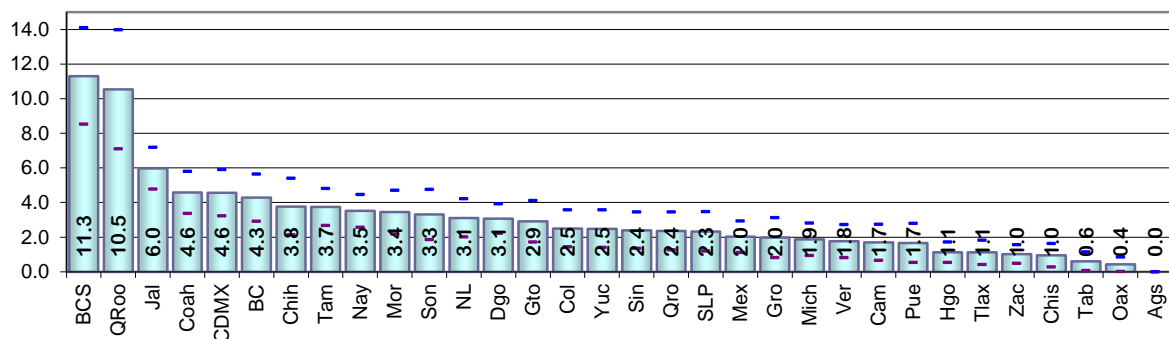

Cuadro 36. Error en la sección del registro electoral por entidad federativa, 2020

Entidad federativa	Estimación del indicador %	Intervalo de confianza (95%)		Precisión %	Error estándar %	Error cuadrático medio
		Límite inferior	Límite superior			
Nacional	1.27	1.11	1.42	0.16	0.08	6.55E-07
1 Aguascalientes	0.11	0.00	0.33	0.22	0.11	1.22E-06
2 Baja California	1.56	0.78	2.33	0.78	0.40	1.57E-05
3 Baja California Sur	0.41	0.11	0.71	0.30	0.15	2.35E-06
4 Campeche	1.12	0.37	1.87	0.75	0.38	1.47E-05
5 Coahuila	1.23	0.40	2.05	0.82	0.42	1.75E-05
6 Colima	0.41	0.04	0.78	0.37	0.19	3.63E-06
7 Chiapas	0.60	0.13	1.07	0.47	0.24	5.70E-06
8 Chihuahua	1.90	0.79	3.01	1.11	0.57	3.20E-05
9 Ciudad de México	3.49	2.51	4.47	0.98	0.50	2.48E-05
10 Durango	0.53	0.09	0.97	0.44	0.23	5.11E-06
11 Guanajuato	0.66	0.30	1.03	0.36	0.19	3.46E-06
12 Guerrero	1.21	0.45	1.97	0.76	0.39	1.50E-05
13 Hidalgo	0.87	0.36	1.39	0.51	0.26	6.84E-06
14 Jalisco	1.32	0.76	1.88	0.56	0.29	8.25E-06
15 México	2.14	1.41	2.86	0.72	0.37	1.36E-05
16 Michoacán	0.72	0.20	1.25	0.53	0.27	7.21E-06
17 Morelos	0.38	0.04	0.72	0.34	0.17	3.00E-06
18 Nayarit	0.77	0.24	1.30	0.53	0.27	7.33E-06
19 Nuevo León	0.62	0.13	1.12	0.50	0.25	6.44E-06
20 Oaxaca	0.12	0.00	0.28	0.16	0.08	6.98E-07
21 Puebla	0.92	0.38	1.47	0.55	0.28	7.82E-06
22 Querétaro	1.16	0.57	1.75	0.59	0.30	9.04E-06
23 Quintana Roo	0.64	0.08	1.20	0.56	0.28	8.09E-06
24 San Luis Potosí	0.42	0.01	0.84	0.41	0.21	4.41E-06
25 Sinaloa	1.36	0.34	2.38	1.02	0.52	2.72E-05
26 Sonora	1.78	0.62	2.94	1.16	0.59	3.48E-05
27 Tabasco	0.28	0.00	0.61	0.33	0.17	2.80E-06
28 Tamaulipas	1.23	0.52	1.93	0.70	0.36	1.29E-05
29 Tlaxcala	1.17	0.29	2.06	0.88	0.45	2.03E-05
30 Veracruz	0.33	0.04	0.61	0.29	0.15	2.14E-06
31 Yucatán	0.94	0.39	1.49	0.55	0.28	7.82E-06
32 Zacatecas	0.72	0.11	1.33	0.61	0.31	9.67E-06

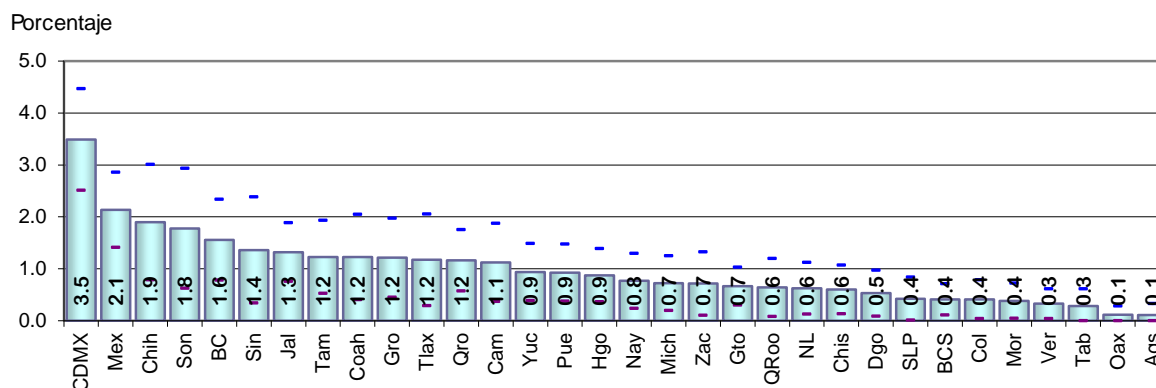



Resultados por entidad federativa  
Indicadores referidos a: Ciudadanos en Lista Nominal

Cuadro 37. Ciudadanos no reconocidos con registro electoral por entidad federativa, 2020

Entidad federativa	Estimación del indicador %	Intervalo de confianza (95%)		Precisión %	Error estándar %	Error cuadrático medio
		Límite inferior	Límite superior			
Nacional	3.92	3.62	4.22	0.30	0.15	2.33E-06
1 Aguascalientes	0.00	0.00	0.00	0.00	0.00	0.00E+00
2 Baja California	7.37	5.57	9.17	1.80	0.92	8.41E-05
3 Baja California Sur	18.46	15.03	21.88	3.43	1.75	3.05E-04
4 Campeche	2.94	1.46	4.42	1.48	0.76	5.71E-05
5 Coahuila	5.07	3.77	6.38	1.30	0.66	4.41E-05
6 Colima	2.68	1.57	3.78	1.11	0.56	3.17E-05
7 Chiapas	1.53	0.59	2.48	0.95	0.48	2.32E-05
8 Chihuahua	5.63	3.39	7.86	2.24	1.14	1.30E-04
9 Ciudad de México	5.91	4.38	7.44	1.53	0.78	6.06E-05
10 Durango	3.90	2.80	5.00	1.10	0.56	3.14E-05
11 Guanajuato	3.46	2.26	4.65	1.20	0.61	3.74E-05
12 Guerrero	2.57	1.28	3.85	1.28	0.65	4.27E-05
13 Hidalgo	2.41	1.48	3.33	0.92	0.47	2.22E-05
14 Jalisco	7.44	5.99	8.88	1.44	0.73	5.40E-05
15 México	2.89	1.79	3.99	1.10	0.56	3.16E-05
16 Michoacán	2.27	1.20	3.33	1.06	0.54	2.94E-05
17 Morelos	6.29	4.58	8.00	1.71	0.87	7.59E-05
18 Nayarit	3.97	3.08	4.85	0.88	0.45	2.02E-05
19 Nuevo León	4.98	3.21	6.74	1.77	0.90	8.13E-05
20 Oaxaca	1.26	0.28	2.23	0.98	0.50	2.48E-05
21 Puebla	1.92	0.77	3.06	1.14	0.58	3.40E-05
22 Querétaro	3.29	1.93	4.65	1.36	0.69	4.82E-05
23 Quintana Roo	13.30	9.49	17.11	3.81	1.94	3.77E-04
24 San Luis Potosí	2.60	1.45	3.75	1.15	0.59	3.43E-05
25 Sinaloa	2.94	1.74	4.14	1.20	0.61	3.72E-05
26 Sonora	4.33	2.64	6.02	1.69	0.86	7.45E-05
27 Tabasco	0.69	0.13	1.25	0.56	0.28	8.07E-06
28 Tamaulipas	4.99	3.67	6.30	1.31	0.67	4.49E-05
29 Tlaxcala	1.67	0.72	2.62	0.95	0.48	2.34E-05
30 Veracruz	2.46	1.36	3.56	1.10	0.56	3.16E-05
31 Yucatán	2.71	1.64	3.77	1.07	0.54	2.95E-05
32 Zacatecas	1.56	0.94	2.19	0.62	0.32	1.01E-05

Porcentaje

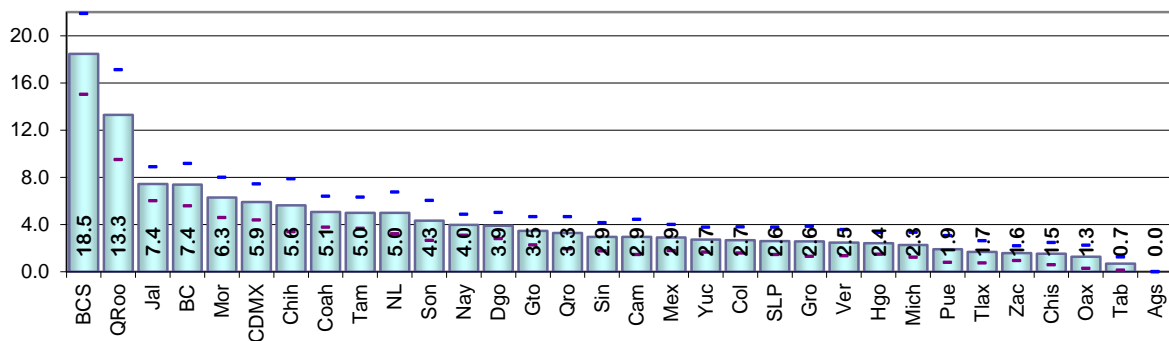

Cuadro 38. Ciudadanos no reconocidos y el domicilio es vivienda habitada por entidad federativa, 2020

Entidad federativa	Estimación del indicador %	Intervalo de confianza (95%)		Precisión %	Error estándar %	Error cuadrático medio
		Límite inferior	Límite superior			
Nacional	2.63	2.40	2.86	0.23	0.12	1.36E-06
1 Aguascalientes	0.00	0.00	0.00	0.00	0.00	0.00E+00
2 Baja California	4.99	3.68	6.29	1.30	0.66	4.42E-05
3 Baja California Sur	15.86	12.54	19.17	3.31	1.69	2.85E-04
4 Campeche	1.64	0.53	2.76	1.11	0.57	3.22E-05
5 Coahuila	3.12	2.18	4.05	0.94	0.48	2.28E-05
6 Colima	2.39	1.39	3.39	1.00	0.51	2.59E-05
7 Chiapas	0.95	0.16	1.73	0.79	0.40	1.62E-05
8 Chihuahua	3.14	1.64	4.64	1.50	0.76	5.85E-05
9 Ciudad de México	4.87	3.48	6.26	1.39	0.71	5.05E-05
10 Durango	2.48	1.62	3.34	0.86	0.44	1.91E-05
11 Guanajuato	2.08	1.36	2.79	0.71	0.36	1.33E-05
12 Guerrero	1.60	0.67	2.53	0.93	0.48	2.26E-05
13 Hidalgo	1.08	0.47	1.68	0.60	0.31	9.45E-06
14 Jalisco	5.37	4.18	6.56	1.19	0.61	3.69E-05
15 México	1.50	0.88	2.13	0.62	0.32	1.01E-05
16 Michoacán	1.11	0.49	1.74	0.63	0.32	1.02E-05
17 Morelos	3.69	2.38	5.00	1.31	0.67	4.48E-05
18 Nayarit	2.55	1.85	3.25	0.70	0.36	1.28E-05
19 Nuevo León	4.15	2.55	5.75	1.60	0.82	6.69E-05
20 Oaxaca	0.43	0.01	0.85	0.42	0.21	4.57E-06
21 Puebla	1.43	0.49	2.37	0.94	0.48	2.30E-05
22 Querétaro	1.95	1.08	2.82	0.87	0.44	1.97E-05
23 Quintana Roo	10.65	7.05	14.25	3.60	1.83	3.36E-04
24 San Luis Potosí	1.70	0.82	2.58	0.88	0.45	2.00E-05
25 Sinaloa	2.08	1.05	3.11	1.03	0.52	2.75E-05
26 Sonora	3.03	1.71	4.35	1.32	0.67	4.51E-05
27 Tabasco	0.48	0.04	0.91	0.44	0.22	4.92E-06
28 Tamaulipas	3.12	2.01	4.23	1.11	0.57	3.20E-05
29 Tlaxcala	1.11	0.46	1.76	0.65	0.33	1.10E-05
30 Veracruz	1.46	0.62	2.29	0.84	0.43	1.82E-05
31 Yucatán	1.51	0.65	2.36	0.85	0.43	1.89E-05
32 Zacatecas	0.63	0.19	1.08	0.44	0.23	5.13E-06

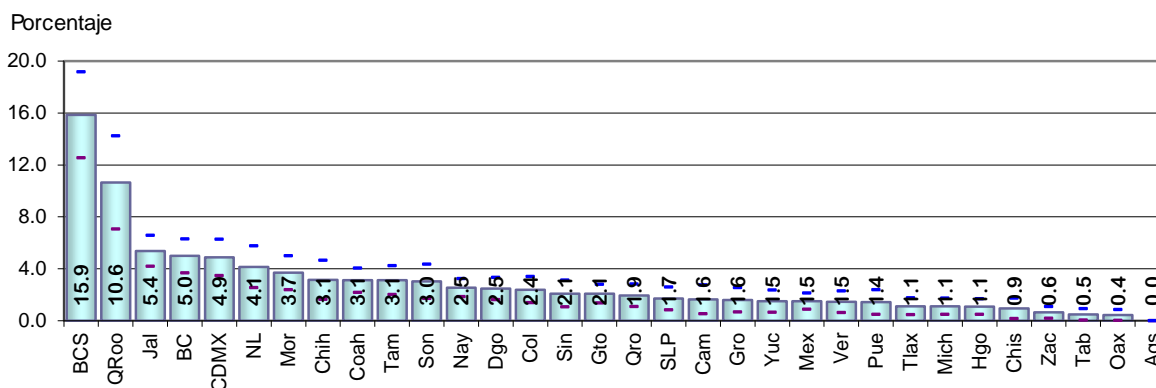

Resultados por entidad federativa  
Indicadores referidos a: Ciudadanos en Lista Nominal

Cuadro 39. Ciudadanos no reconocidos y el domicilio es predio no habitado por entidad federativa, 2020

Entidad federativa	Estimación del indicador %	Intervalo de confianza (95%)		Precisión %	Error estándar %	Error cuadrático medio
		Límite inferior	Límite superior			
Nacional	0.76	0.64	0.88	0.12	0.06	3.70E-07
1 Aguascalientes	0.00	0.00	0.00	0.00	0.00	0.00E+00
2 Baja California	0.85	0.39	1.32	0.47	0.24	5.67E-06
3 Baja California Sur	1.42	0.80	2.05	0.62	0.32	1.01E-05
4 Campeche	0.46	0.01	0.91	0.45	0.23	5.36E-06
5 Coahuila	1.75	1.03	2.47	0.72	0.37	1.34E-05
6 Colima	0.20	0.00	0.48	0.28	0.14	2.03E-06
7 Chiapas	0.12	0.00	0.26	0.14	0.07	5.06E-07
8 Chihuahua	1.30	0.44	2.16	0.86	0.44	1.94E-05
9 Ciudad de México	0.46	0.19	0.73	0.27	0.14	1.90E-06
10 Durango	0.71	0.22	1.19	0.49	0.25	6.14E-06
11 Guanajuato	1.17	0.54	1.81	0.64	0.32	1.05E-05
12 Guerrero	0.43	0.05	0.80	0.37	0.19	3.61E-06
13 Hidalgo	0.14	0.00	0.32	0.19	0.10	9.24E-07
14 Jalisco	1.65	1.08	2.22	0.57	0.29	8.44E-06
15 México	0.74	0.13	1.36	0.61	0.31	9.75E-06
16 Michoacán	0.81	0.36	1.25	0.44	0.23	5.14E-06
17 Morelos	0.86	0.20	1.52	0.66	0.33	1.12E-05
18 Nayarit	0.96	0.38	1.54	0.58	0.30	8.75E-06
19 Nuevo León	0.62	0.23	1.01	0.39	0.20	4.01E-06
20 Oaxaca	0.02	0.00	0.06	0.04	0.02	3.57E-08
21 Puebla	0.23	0.00	0.50	0.26	0.13	1.79E-06
22 Querétaro	0.95	0.35	1.54	0.60	0.30	9.25E-06
23 Quintana Roo	2.44	1.14	3.74	1.30	0.66	4.41E-05
24 San Luis Potosí	0.72	0.00	1.45	0.73	0.37	1.38E-05
25 Sinaloa	0.70	0.16	1.23	0.54	0.27	7.48E-06
26 Sonora	1.21	0.39	2.03	0.82	0.42	1.75E-05
27 Tabasco	0.13	0.00	0.31	0.18	0.09	8.25E-07
28 Tamaulipas	1.53	0.96	2.10	0.57	0.29	8.50E-06
29 Tlaxcala	0.20	0.00	0.48	0.28	0.14	2.06E-06
30 Veracruz	0.38	0.00	0.80	0.41	0.21	4.42E-06
31 Yucatán	0.98	0.38	1.59	0.61	0.31	9.52E-06
32 Zacatecas	0.57	0.16	0.98	0.41	0.21	4.44E-06

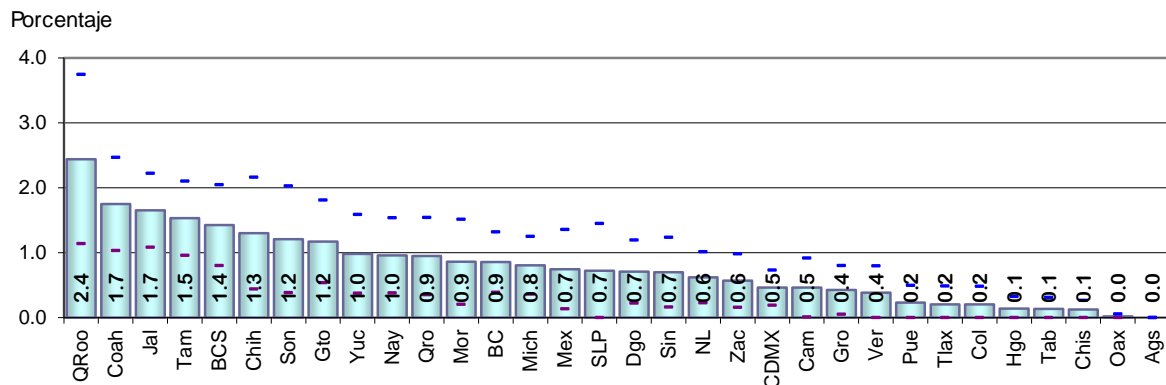

Cuadro 40. Domicilios no localizados de los ciudadanos con registro electoral por entidad federativa, 2020

Entidad federativa	Estimación del indicador %	Intervalo de confianza (95%)		Precisión %	Error estándar %	Error cuadrático medio
		Límite inferior	Límite superior			
Nacional	0.60	0.48	0.72	0.12	0.06	3.70E-07
1 Aguascalientes	0.00	0.00	0.00	0.00	0.00	0.0E+00
2 Baja California	1.84	0.94	2.74	0.90	0.46	2.12E-05
3 Baja California Sur	1.41	0.60	2.23	0.81	0.41	1.71E-05
4 Campeche	0.94	0.39	1.48	0.54	0.28	7.66E-06
5 Coahuila	0.21	0.00	0.51	0.30	0.15	2.39E-06
6 Colima	0.09	0.00	0.26	0.17	0.09	7.61E-07
7 Chiapas	0.56	0.16	0.95	0.39	0.20	4.02E-06
8 Chihuahua	1.24	0.41	2.07	0.83	0.42	1.77E-05
9 Ciudad de México	0.61	0.24	0.99	0.37	0.19	3.65E-06
10 Durango	0.74	0.00	1.49	0.75	0.38	1.48E-05
11 Guanajuato	0.39	0.08	0.71	0.31	0.16	2.58E-06
12 Guerrero	0.55	0.13	0.98	0.43	0.22	4.76E-06
13 Hidalgo	1.21	0.51	1.90	0.69	0.35	1.25E-05
14 Jalisco	0.44	0.13	0.74	0.31	0.16	2.47E-06
15 México	0.72	0.12	1.32	0.60	0.31	9.40E-06
16 Michoacán	0.36	0.05	0.66	0.31	0.16	2.47E-06
17 Morelos	1.82	0.91	2.73	0.91	0.47	2.17E-05
18 Nayarit	0.55	0.06	1.03	0.49	0.25	6.14E-06
19 Nuevo León	0.21	0.00	0.44	0.23	0.12	1.38E-06
20 Oaxaca	0.81	0.00	1.62	0.81	0.41	1.70E-05
21 Puebla	0.26	0.00	0.57	0.31	0.16	2.46E-06
22 Querétaro	0.40	0.03	0.78	0.37	0.19	3.64E-06
23 Quintana Roo	1.99	0.00	4.51	2.53	1.29	1.66E-04
24 San Luis Potosí	0.19	0.00	0.45	0.26	0.13	1.75E-06
25 Sinaloa	0.18	0.00	0.39	0.21	0.11	1.16E-06
26 Sonora	0.10	0.00	0.29	0.20	0.10	9.90E-07
27 Tabasco	0.08	0.00	0.25	0.16	0.08	7.06E-07
28 Tamaulipas	0.44	0.01	0.87	0.43	0.22	4.73E-06
29 Tlaxcala	0.36	0.00	0.72	0.36	0.18	3.30E-06
30 Veracruz	0.63	0.16	1.10	0.47	0.24	5.68E-06
31 Yucatán	0.23	0.00	0.54	0.32	0.16	2.62E-06
32 Zacatecas	0.37	0.04	0.69	0.33	0.17	2.77E-06

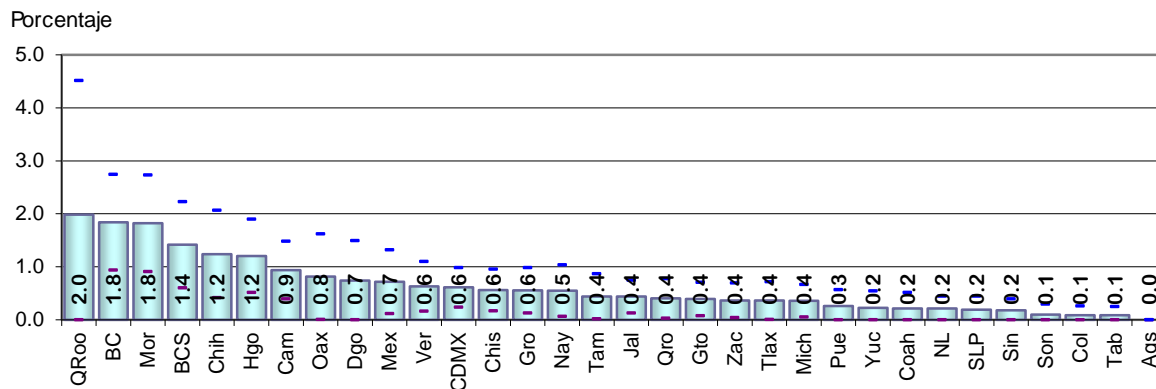

Resultados por entidad federativa  
Indicadores referidos a: Ciudadanos en Lista Nominal

Cuadro 41. Residentes habituales ausentes al momento de la entrevista por entidad federativa, 2020

Entidad federativa	Estimación del indicador %	Intervalo de confianza (95%)		Precisión %	Error estándar %	Error cuadrático medio
		Límite inferior	Límite superior			
Nacional	34.57	33.75	35.39	0.82	0.42	1.75E-05
1 Aguascalientes	22.72	18.90	26.53	3.82	1.95	3.79E-04
2 Baja California	33.62	29.88	37.37	3.74	1.91	3.65E-04
3 Baja California Sur	31.89	28.42	35.37	3.47	1.77	3.14E-04
4 Campeche	26.91	23.92	29.90	2.99	1.52	2.32E-04
5 Coahuila	28.26	23.96	32.56	4.30	2.19	4.81E-04
6 Colima	23.88	20.19	27.57	3.69	1.88	3.54E-04
7 Chiapas	33.77	29.02	38.53	4.76	2.43	5.88E-04
8 Chihuahua	37.15	34.15	40.15	3.00	1.53	2.34E-04
9 Ciudad de México	39.02	35.76	42.28	3.26	1.66	2.76E-04
10 Durango	38.80	33.86	43.75	4.95	2.52	6.36E-04
11 Guanajuato	35.90	32.31	39.50	3.59	1.83	3.36E-04
12 Guerrero	31.21	27.88	34.55	3.34	1.70	2.90E-04
13 Hidalgo	31.71	27.55	35.87	4.16	2.12	4.50E-04
14 Jalisco	31.31	28.66	33.95	2.64	1.35	1.82E-04
15 México	32.98	29.48	36.47	3.50	1.78	3.18E-04
16 Michoacán	31.45	27.53	35.38	3.93	2.00	4.01E-04
17 Morelos	39.49	35.78	43.20	3.71	1.89	3.58E-04
18 Nayarit	36.57	32.55	40.60	4.02	2.05	4.20E-04
19 Nuevo León	41.29	37.90	44.68	3.39	1.73	2.99E-04
20 Oaxaca	38.19	34.24	42.14	3.95	2.02	4.06E-04
21 Puebla	37.14	32.64	41.65	4.50	2.30	5.27E-04
22 Querétaro	24.87	20.90	28.83	3.96	2.02	4.08E-04
23 Quintana Roo	31.43	27.12	35.74	4.31	2.20	4.82E-04
24 San Luis Potosí	34.07	30.44	37.70	3.63	1.85	3.43E-04
25 Sinaloa	38.26	35.16	41.37	3.11	1.58	2.51E-04
26 Sonora	33.36	27.67	39.05	5.69	2.90	8.42E-04
27 Tabasco	26.65	22.55	30.75	4.10	2.09	4.37E-04
28 Tamaulipas	36.77	33.17	40.38	3.60	1.84	3.37E-04
29 Tlaxcala	27.85	23.84	31.85	4.01	2.04	4.17E-04
30 Veracruz	38.06	34.84	41.29	3.23	1.64	2.70E-04
31 Yucatán	33.36	29.25	37.47	4.11	2.09	4.39E-04
32 Zacatecas	43.05	39.46	46.65	3.60	1.83	3.36E-04

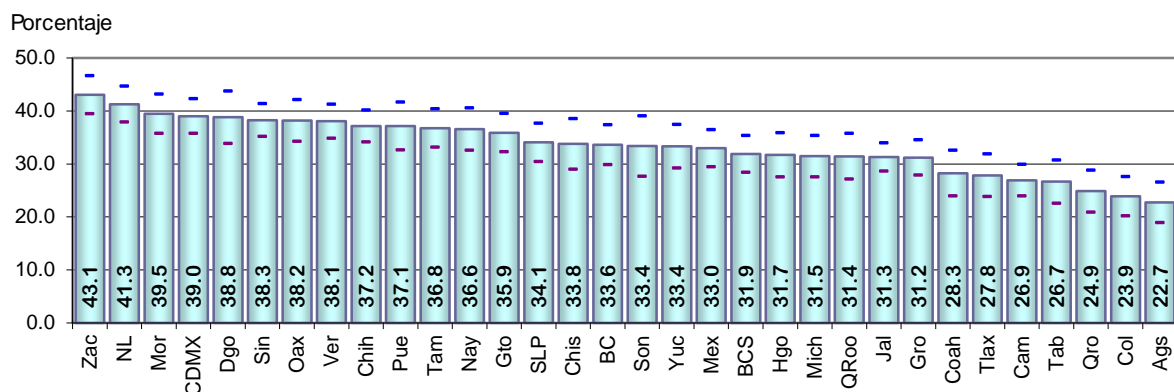

5.1.8. Comparación estatal 2017-2020

Cuadro 42. Residentes en la sección de registro por entidad federativa, 2017-2020

Entidad federativa	2017		2020		IZI	Significancia estadística del cambio
	Valor del indicador %	Error cuadrático medio	Valor del indicador %	Error cuadrático medio		
Nacional	85.66	5.27E-06	87.07	5.68E-06	4.26	Significativo
1 Aguascalientes	83.90	2.17E-04	83.51	1.91E-04	0.19	No significativo
2 Baja California	79.16	1.96E-04	82.44	1.33E-04	1.81	No significativo
3 Baja California Sur	82.36	2.90E-04	86.45	1.46E-04	1.96	Significativo
4 Campeche	85.73	1.04E-04	83.75	1.74E-04	1.18	No significativo
5 Coahuila	78.99	1.84E-04	79.95	1.85E-04	0.50	No significativo
6 Colima	80.69	2.20E-04	83.37	1.39E-04	1.42	No significativo
7 Chiapas	90.17	1.40E-04	90.90	1.17E-04	0.46	No significativo
8 Chihuahua	81.42	1.34E-04	82.55	2.87E-04	0.55	No significativo
9 Ciudad de México	87.90	7.48E-05	89.51	7.65E-05	1.31	No significativo
10 Durango	85.80	1.27E-04	82.46	2.25E-04	1.78	No significativo
11 Guanajuato	86.10	1.62E-04	87.89	8.38E-05	1.14	No significativo
12 Guerrero	84.24	1.96E-04	85.87	1.45E-04	0.88	No significativo
13 Hidalgo	92.15	7.37E-05	87.70	1.70E-04	2.85	Significativo
14 Jalisco	81.14	1.42E-04	82.68	1.03E-04	0.99	No significativo
15 México	86.97	5.86E-05	89.38	8.64E-05	2.00	Significativo
16 Michoacán	81.96	1.52E-04	84.19	1.67E-04	1.25	No significativo
17 Morelos	86.29	1.49E-04	87.74	7.24E-05	0.98	No significativo
18 Nayarit	82.48	1.74E-04	83.55	1.99E-04	0.55	No significativo
19 Nuevo León	82.54	1.29E-04	86.68	1.22E-04	2.61	Significativo
20 Oaxaca	90.18	1.01E-04	91.10	8.23E-05	0.68	No significativo
21 Puebla	88.21	9.67E-05	89.53	9.23E-05	0.96	No significativo
22 Querétaro	88.60	9.73E-05	88.07	1.13E-04	0.36	No significativo
23 Quintana Roo	77.42	2.52E-04	83.14	2.82E-04	2.47	Significativo
24 San Luis Potosí	87.31	1.77E-04	88.81	1.38E-04	0.85	No significativo
25 Sinaloa	85.95	1.24E-04	85.77	2.19E-04	0.09	No significativo
26 Sonora	83.04	9.03E-05	79.97	2.53E-04	1.65	No significativo
27 Tabasco	87.11	1.01E-04	90.71	1.56E-04	2.25	Significativo
28 Tamaulipas	85.08	1.32E-04	87.00	1.77E-04	1.09	No significativo
29 Tlaxcala	91.93	7.99E-05	91.22	7.06E-05	0.58	No significativo
30 Veracruz	87.06	9.14E-05	89.65	1.01E-04	1.86	No significativo
31 Yucatán	88.20	1.02E-04	88.31	1.09E-04	0.08	No significativo
32 Zacatecas	87.11	1.33E-04	82.89	2.28E-04	2.22	Significativo

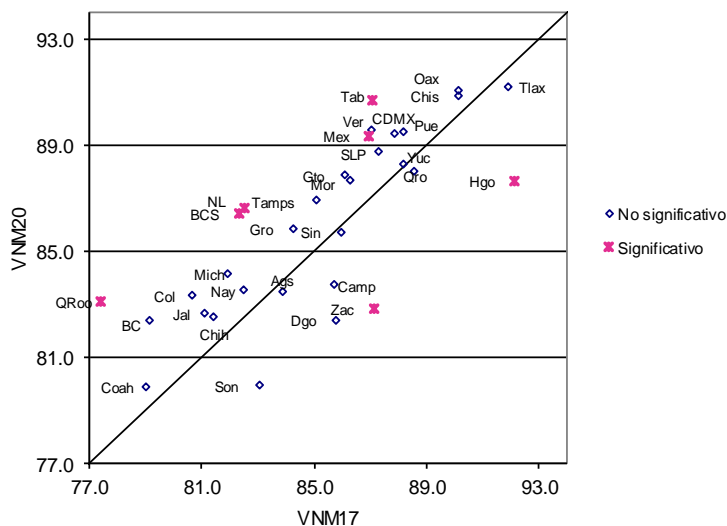

Resultados por entidad federativa  
Indicadores referidos a: Ciudadanos en Lista Nominal

Cuadro 43. Residentes en el domicilio de registro por entidad federativa, 2017-2020

Entidad federativa	2017		2020		IZI	Significancia estadística del cambio
	Valor del indicador %	Error cuadrático medio	Valor del indicador %	Error cuadrático medio		
Nacional	79.01	6.79E-06	78.71	7.78E-06	0.79	No significativo
1 Aguascalientes	77.77	2.46E-04	73.85	1.28E-04	2.03	Significativo
2 Baja California	71.34	2.67E-04	69.08	2.01E-04	1.04	No significativo
3 Baja California Sur	69.77	4.79E-04	70.76	2.27E-04	0.37	No significativo
4 Campeche	79.61	1.31E-04	77.83	2.29E-04	0.94	No significativo
5 Coahuila	72.27	2.10E-04	70.31	2.35E-04	0.93	No significativo
6 Colima	70.40	2.81E-04	70.28	2.52E-04	0.05	No significativo
7 Chiapas	86.64	1.68E-04	86.31	2.24E-04	0.17	No significativo
8 Chihuahua	74.95	2.12E-04	72.68	2.74E-04	1.03	No significativo
9 Ciudad de México	80.87	1.11E-04	78.15	1.39E-04	1.72	No significativo
10 Durango	79.63	1.68E-04	75.21	2.39E-04	2.19	Significativo
11 Guanajuato	82.40	1.58E-04	81.04	1.07E-04	0.84	No significativo
12 Guerrero	79.72	2.22E-04	79.07	2.30E-04	0.31	No significativo
13 Hidalgo	87.16	1.31E-04	82.43	2.04E-04	2.58	Significativo
14 Jalisco	71.49	1.58E-04	70.36	1.08E-04	0.70	No significativo
15 México	80.38	7.29E-05	81.70	1.12E-04	0.97	No significativo
16 Michoacán	76.77	1.50E-04	77.46	1.93E-04	0.38	No significativo
17 Morelos	79.74	1.86E-04	76.79	1.43E-04	1.63	No significativo
18 Nayarit	76.81	2.23E-04	75.55	1.97E-04	0.61	No significativo
19 Nuevo León	73.87	1.50E-04	77.48	1.64E-04	2.03	Significativo
20 Oaxaca	85.35	1.85E-04	86.96	1.66E-04	0.86	No significativo
21 Puebla	81.04	1.31E-04	82.89	1.47E-04	1.11	No significativo
22 Querétaro	79.01	1.14E-04	78.90	1.62E-04	0.06	No significativo
23 Quintana Roo	65.11	4.51E-04	61.49	4.67E-04	1.19	No significativo
24 San Luis Potosí	81.06	2.87E-04	80.60	1.88E-04	0.21	No significativo
25 Sinaloa	80.88	1.59E-04	81.25	2.42E-04	0.18	No significativo
26 Sonora	75.28	1.48E-04	72.86	3.13E-04	1.13	No significativo
27 Tabasco	81.10	1.61E-04	84.33	2.91E-04	1.52	No significativo
28 Tamaulipas	74.57	2.41E-04	76.89	2.26E-04	1.08	No significativo
29 Tlaxcala	87.40	1.12E-04	85.91	1.15E-04	0.99	No significativo
30 Veracruz	81.63	1.27E-04	83.28	1.48E-04	1.00	No significativo
31 Yucatán	83.77	1.43E-04	82.99	1.72E-04	0.44	No significativo
32 Zacatecas	82.28	2.36E-04	79.29	2.53E-04	1.35	No significativo

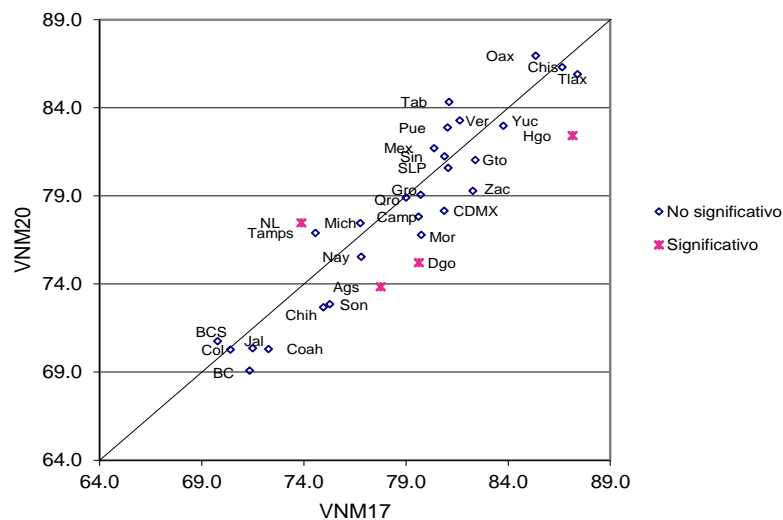

Cuadro 44. Cambio de domicilio no reportado por entidad federativa, 2017-2020

Entidad federativa	2017		2020		IZI	Significancia estadística del cambio
	Valor del indicador %	Error cuadrático medio	Valor del indicador %	Error cuadrático medio		
Nacional	16.83	5.42E-06	16.21	6.65E-06	1.77	No significativo
1 Aguascalientes	21.14	2.35E-04	24.98	1.39E-04	1.98	Significativo
2 Baja California	23.44	2.25E-04	23.01	1.68E-04	0.22	No significativo
3 Baja California Sur	23.69	3.34E-04	16.37	2.05E-04	3.15	Significativo
4 Campeche	16.65	1.22E-04	18.13	1.84E-04	0.85	No significativo
5 Coahuila	22.59	1.58E-04	23.23	1.54E-04	0.36	No significativo
6 Colima	26.86	2.39E-04	25.66	2.73E-04	0.53	No significativo
7 Chiapas	11.52	1.43E-04	11.72	2.07E-04	0.11	No significativo
8 Chihuahua	21.03	1.54E-04	20.76	3.06E-04	0.13	No significativo
9 Ciudad de México	11.90	8.93E-05	13.03	1.10E-04	0.80	No significativo
10 Durango	15.06	1.47E-04	19.42	2.11E-04	2.31	Significativo
11 Guanajuato	15.40	1.50E-04	14.85	7.62E-05	0.37	No significativo
12 Guerrero	15.18	1.77E-04	15.89	1.48E-04	0.39	No significativo
13 Hidalgo	10.84	1.16E-04	14.75	1.55E-04	2.38	Significativo
14 Jalisco	21.86	1.12E-04	21.25	8.92E-05	0.43	No significativo
15 México	15.28	5.30E-05	13.79	1.04E-04	1.19	No significativo
16 Michoacán	21.44	1.48E-04	19.18	1.81E-04	1.24	No significativo
17 Morelos	16.67	1.48E-04	17.65	1.21E-04	0.60	No significativo
18 Nayarit	18.56	1.45E-04	18.44	1.78E-04	0.07	No significativo
19 Nuevo León	22.05	1.24E-04	17.15	1.55E-04	2.93	Significativo
20 Oaxaca	11.97	1.52E-04	11.31	1.47E-04	0.38	No significativo
21 Puebla	15.39	9.54E-05	12.96	1.19E-04	1.66	No significativo
22 Querétaro	16.91	9.93E-05	16.55	1.46E-04	0.23	No significativo
23 Quintana Roo	27.12	3.25E-04	26.86	4.08E-04	0.09	No significativo
24 San Luis Potosí	15.83	1.63E-04	15.69	1.37E-04	0.08	No significativo
25 Sinaloa	14.86	1.29E-04	13.80	1.65E-04	0.62	No significativo
26 Sonora	18.93	9.36E-05	21.74	2.56E-04	1.50	No significativo
27 Tabasco	15.12	1.07E-04	14.51	2.44E-04	0.32	No significativo
28 Tamaulipas	21.33	2.27E-04	16.56	1.78E-04	2.37	Significativo
29 Tlaxcala	10.94	8.54E-05	11.15	9.36E-05	0.15	No significativo
30 Veracruz	15.59	1.14E-04	13.75	1.13E-04	1.22	No significativo
31 Yucatán	12.54	1.35E-04	12.94	1.24E-04	0.24	No significativo
32 Zacatecas	15.45	2.15E-04	18.03	2.43E-04	1.21	No significativo

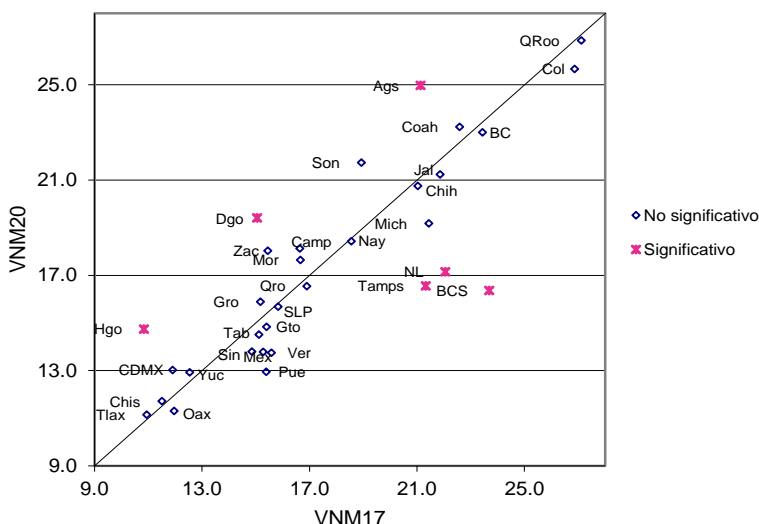



Resultados por entidad federativa  
Indicadores referidos a: Ciudadanos en Lista Nominal

Cuadro 45. Cambio de domicilio no reportado al mismo municipio por entidad federativa, 2017-2020

Entidad federativa	2017		2020		IZI	Significancia estadística del cambio
	Valor del indicador %	Error cuadrático medio	Valor del indicador %	Error cuadrático medio		
Nacional	6.61	2.28E-06	5.96	2.41E-06	3.01	Significativo
1 Aguascalientes	10.00	1.29E-04	9.74	8.21E-05	0.18	No significativo
2 Baja California	10.01	1.03E-04	10.09	9.27E-05	0.06	No significativo
3 Baja California Sur	12.03	1.57E-04	7.53	1.13E-04	2.74	Significativo
4 Campeche	9.18	9.47E-05	9.12	8.14E-05	0.05	No significativo
5 Coahuila	12.23	1.17E-04	11.72	1.06E-04	0.34	No significativo
6 Colima	9.30	7.56E-05	7.62	9.11E-05	1.31	No significativo
7 Chiapas	4.14	4.77E-05	4.99	5.73E-05	0.83	No significativo
8 Chihuahua	11.04	1.12E-04	9.35	1.37E-04	1.07	No significativo
9 Ciudad de México	2.79	2.59E-05	2.30	2.15E-05	0.72	No significativo
10 Durango	8.69	8.25E-05	7.83	7.52E-05	0.68	No significativo
11 Guanajuato	8.02	7.78E-05	7.47	4.82E-05	0.49	No significativo
12 Guerrero	5.59	8.00E-05	5.91	1.01E-04	0.24	No significativo
13 Hidalgo	4.77	4.13E-05	4.75	4.26E-05	0.02	No significativo
14 Jalisco	9.06	6.38E-05	8.67	4.42E-05	0.38	No significativo
15 México	3.64	1.49E-05	3.23	2.89E-05	0.63	No significativo
16 Michoacán	10.34	8.28E-05	7.25	6.63E-05	2.53	Significativo
17 Morelos	4.40	3.18E-05	4.75	2.58E-05	0.46	No significativo
18 Nayarit	9.87	9.08E-05	8.22	8.10E-05	1.26	No significativo
19 Nuevo León	4.83	2.87E-05	4.93	4.47E-05	0.12	No significativo
20 Oaxaca	3.57	4.32E-05	2.54	3.69E-05	1.14	No significativo
21 Puebla	6.08	4.19E-05	4.84	6.27E-05	1.21	No significativo
22 Querétaro	6.46	5.38E-05	5.70	5.13E-05	0.75	No significativo
23 Quintana Roo	9.75	9.41E-05	9.56	1.10E-04	0.13	No significativo
24 San Luis Potosí	6.26	8.69E-05	6.84	6.89E-05	0.47	No significativo
25 Sinaloa	6.76	7.07E-05	7.73	9.65E-05	0.75	No significativo
26 Sonora	9.60	5.19E-05	10.20	1.19E-04	0.46	No significativo
27 Tabasco	6.24	6.56E-05	4.93	6.30E-05	1.15	No significativo
28 Tamaulipas	8.93	9.58E-05	6.66	7.31E-05	1.75	No significativo
29 Tlaxcala	3.34	2.71E-05	2.81	3.13E-05	0.69	No significativo
30 Veracruz	7.52	5.72E-05	5.10	4.83E-05	2.36	Significativo
31 Yucatán	7.25	6.73E-05	7.06	7.74E-05	0.16	No significativo
32 Zacatecas	7.84	8.99E-05	8.08	1.30E-04	0.16	No significativo

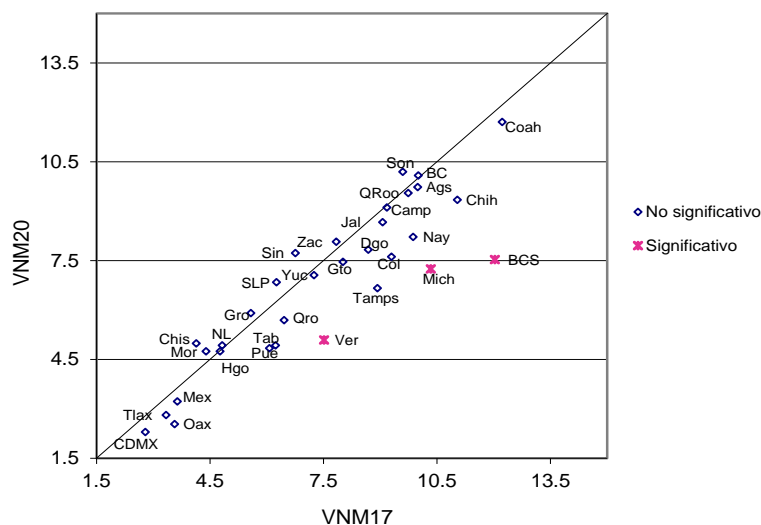

Cuadro 46. Cambio de domicilio no reportado a otro municipio del mismo estado por entidad federativa, 2017-2020

Entidad federativa	2017		2020		IZI	Significancia estadística del cambio
	Valor del indicador %	Error cuadrático medio	Valor del indicador %	Error cuadrático medio		
Nacional	2.75	1.17E-06	2.44	1.27E-06	1.99	Significativo
1 Aguascalientes	1.63	1.84E-05	1.73	1.45E-05	0.18	No significativo
2 Baja California	3.05	5.36E-05	0.56	4.36E-06	3.26	Significativo
3 Baja California Sur	1.40	1.22E-05	2.27	2.60E-05	1.40	No significativo
4 Campeche	0.73	6.89E-06	1.97	1.96E-05	2.41	Significativo
5 Coahuila	3.00	3.65E-05	2.99	2.84E-05	0.01	No significativo
6 Colima	3.95	4.97E-05	2.49	1.98E-05	1.75	No significativo
7 Chiapas	3.25	3.67E-05	1.83	1.70E-05	1.94	No significativo
8 Chihuahua	2.37	2.27E-05	2.51	2.76E-05	0.20	No significativo
9 Ciudad de México	1.97	1.87E-05	1.62	1.47E-05	0.60	No significativo
10 Durango	0.55	5.95E-06	1.83	2.49E-05	2.30	Significativo
11 Guanajuato	1.70	2.39E-05	1.01	6.99E-06	1.25	No significativo
12 Guerrero	3.32	4.27E-05	1.42	1.23E-05	2.55	Significativo
13 Hidalgo	1.74	1.48E-05	2.71	3.52E-05	1.37	No significativo
14 Jalisco	4.73	4.59E-05	3.27	2.07E-05	1.79	No significativo
15 México	3.05	9.32E-06	3.16	2.61E-05	0.17	No significativo
16 Michoacán	2.81	3.19E-05	3.24	3.63E-05	0.52	No significativo
17 Morelos	3.44	3.38E-05	2.77	2.86E-05	0.86	No significativo
18 Nayarit	1.65	1.60E-05	3.32	4.80E-05	2.08	Significativo
19 Nuevo León	7.52	7.40E-05	4.24	2.53E-05	3.29	Significativo
20 Oaxaca	2.62	2.74E-05	4.14	7.13E-05	1.53	No significativo
21 Puebla	1.95	9.63E-06	2.36	3.37E-05	0.62	No significativo
22 Querétaro	1.27	1.85E-05	1.92	1.59E-05	1.11	No significativo
23 Quintana Roo	3.22	4.32E-05	1.17	1.12E-05	2.77	Significativo
24 San Luis Potosí	2.47	2.94E-05	1.39	1.62E-05	1.61	No significativo
25 Sinaloa	1.55	1.34E-05	1.65	1.94E-05	0.18	No significativo
26 Sonora	1.90	1.31E-05	3.86	4.59E-05	2.55	Significativo
27 Tabasco	2.67	2.48E-05	1.98	2.65E-05	0.96	No significativo
28 Tamaulipas	1.10	1.08E-05	1.30	1.06E-05	0.43	No significativo
29 Tlaxcala	2.75	2.74E-05	2.72	2.80E-05	0.03	No significativo
30 Veracruz	2.44	2.13E-05	2.70	3.05E-05	0.37	No significativo
31 Yucatán	1.74	1.51E-05	2.21	1.99E-05	0.80	No significativo
32 Zacatecas	1.74	1.52E-05	1.32	1.03E-05	0.83	No significativo

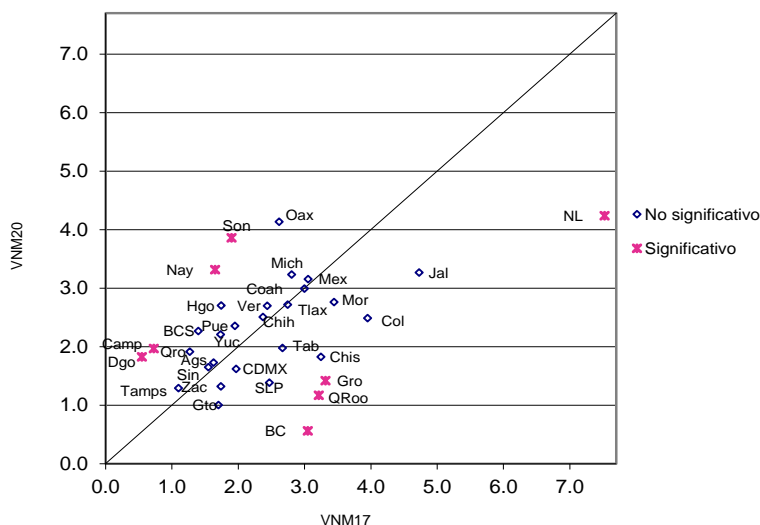

Resultados por entidad federativa  
Indicadores referidos a: Ciudadanos en Lista Nominal

Cuadro 47. Cambio de domicilio no reportado a otro estado por entidad federativa, 2017-2020

Entidad federativa	2017		2020		IZI	Significancia estadística del cambio
	Valor del indicador %	Error cuadrático medio	Valor del indicador %	Error cuadrático medio		
Nacional	1.76	6.24E-07	1.33	4.74E-07	4.07	Significativo
1 Aguascalientes	1.45	1.19E-05	1.94	2.12E-05	0.84	No significativo
2 Baja California	1.90	1.89E-05	1.28	5.64E-06	1.24	No significativo
3 Baja California Sur	1.64	1.10E-05	0.99	1.43E-05	1.29	No significativo
4 Campeche	2.31	1.59E-05	2.53	3.04E-05	0.31	No significativo
5 Coahuila	1.72	1.48E-05	1.32	9.28E-06	0.81	No significativo
6 Colima	2.33	1.50E-05	2.42	2.51E-05	0.14	No significativo
7 Chiapas	1.45	1.40E-05	1.44	1.06E-05	0.01	No significativo
8 Chihuahua	0.78	7.18E-06	0.50	3.94E-06	0.84	No significativo
9 Ciudad de México	1.91	8.57E-06	1.33	7.23E-06	1.47	No significativo
10 Durango	2.30	1.32E-05	1.40	9.13E-06	1.91	No significativo
11 Guanajuato	1.32	1.46E-05	0.97	6.45E-06	0.77	No significativo
12 Guerrero	1.95	2.11E-05	2.24	1.80E-05	0.47	No significativo
13 Hidalgo	0.97	9.30E-06	2.56	2.11E-05	2.88	Significativo
14 Jalisco	1.23	6.78E-06	0.41	1.71E-06	2.81	Significativo
15 México	2.54	1.17E-05	1.42	8.64E-06	2.49	Significativo
16 Michoacán	1.97	1.49E-05	1.26	6.09E-06	1.56	No significativo
17 Morelos	2.31	1.82E-05	2.03	1.71E-05	0.47	No significativo
18 Nayarit	2.31	1.57E-05	1.74	1.74E-05	0.99	No significativo
19 Nuevo León	1.16	8.20E-06	0.52	2.97E-06	1.90	No significativo
20 Oaxaca	1.87	1.82E-05	1.93	1.68E-05	0.10	No significativo
21 Puebla	1.75	1.09E-05	1.32	8.72E-06	0.98	No significativo
22 Querétaro	1.70	1.20E-05	1.78	1.17E-05	0.16	No significativo
23 Quintana Roo	4.21	6.94E-05	1.26	1.26E-05	3.26	Significativo
24 San Luis Potosí	1.18	8.44E-06	1.18	1.08E-05	0.01	No significativo
25 Sinaloa	1.47	1.57E-05	1.00	1.11E-05	0.90	No significativo
26 Sonora	0.85	4.00E-06	1.57	2.02E-05	1.45	No significativo
27 Tabasco	2.42	2.10E-05	1.81	1.81E-05	0.97	No significativo
28 Tamaulipas	1.53	9.96E-06	0.77	6.36E-06	1.89	No significativo
29 Tlaxcala	1.29	7.11E-06	1.02	7.28E-06	0.70	No significativo
30 Veracruz	1.90	1.39E-05	2.02	1.83E-05	0.22	No significativo
31 Yucatán	1.24	1.40E-05	0.82	5.39E-06	0.95	No significativo
32 Zacatecas	0.95	5.65E-06	0.85	6.56E-06	0.29	No significativo

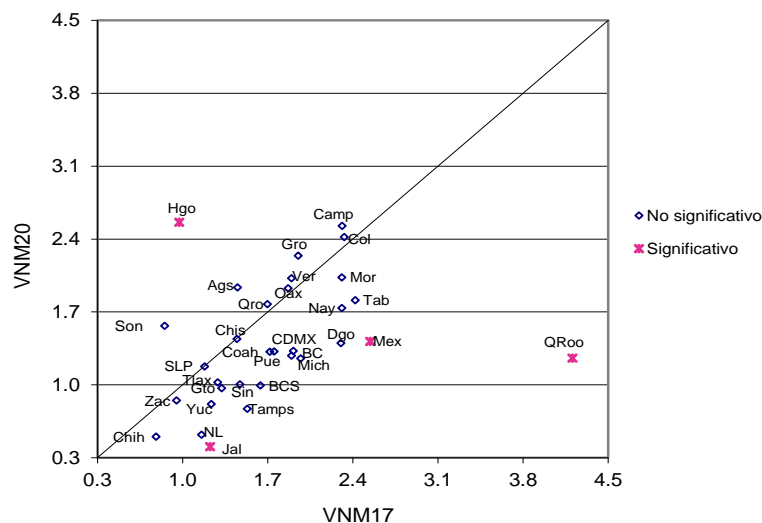

Cuadro 48. Cambio de domicilio no reportado a otro país por entidad federativa, 2017-2020

Entidad federativa	2017		2020		IZI	Significancia estadística del cambio
	Valor del indicador %	Error cuadrático medio	Valor del indicador %	Error cuadrático medio		
Nacional	1.26	5.15E-07	1.10	3.90E-07	1.61	No significativo
1 Aguascalientes	3.76	8.19E-05	2.57	2.92E-05	1.13	No significativo
2 Baja California	3.13	1.92E-05	1.24	7.45E-06	3.66	Significativo
3 Baja California Sur	0.07	5.20E-07	0.32	2.65E-06	1.41	No significativo
4 Campeche	0.32	2.64E-06	0.31	2.17E-06	0.05	No significativo
5 Coahuila	1.03	1.06E-05	1.19	1.09E-05	0.35	No significativo
6 Colima	2.34	2.47E-05	1.99	2.65E-05	0.48	No significativo
7 Chiapas	0.22	1.61E-06	0.25	3.11E-06	0.17	No significativo
8 Chihuahua	2.74	3.38E-05	2.54	3.31E-05	0.25	No significativo
9 Ciudad de México	0.17	9.65E-07	0.02	4.35E-08	1.53	No significativo
10 Durango	0.85	6.32E-06	3.80	1.00E-04	2.86	Significativo
11 Guanajuato	2.31	3.86E-05	1.74	2.11E-05	0.73	No significativo
12 Guerrero	1.79	2.81E-05	1.84	2.19E-05	0.08	No significativo
13 Hidalgo	0.62	4.65E-06	1.35	2.25E-05	1.41	No significativo
14 Jalisco	1.64	1.23E-05	2.22	1.47E-05	1.12	No significativo
15 México	0.51	2.48E-06	0.40	2.24E-06	0.51	No significativo
16 Michoacán	3.62	5.07E-05	3.14	2.41E-05	0.56	No significativo
17 Morelos	1.03	5.98E-06	1.28	1.30E-05	0.57	No significativo
18 Nayarit	1.72	1.58E-05	1.16	9.64E-06	1.11	No significativo
19 Nuevo León	1.46	1.02E-05	0.76	4.35E-06	1.86	No significativo
20 Oaxaca	1.70	3.46E-05	0.14	7.25E-07	2.64	Significativo
21 Puebla	0.76	3.50E-06	0.73	8.05E-06	0.08	No significativo
22 Querétaro	0.46	4.36E-06	0.84	1.75E-05	0.82	No significativo
23 Quintana Roo	0.94	6.73E-06	0.20	2.09E-06	2.47	Significativo
24 San Luis Potosí	1.94	3.32E-05	1.45	1.31E-05	0.71	No significativo
25 Sinaloa	1.04	1.33E-05	1.52	1.33E-05	0.93	No significativo
26 Sonora	1.96	1.41E-05	1.65	2.05E-05	0.52	No significativo
27 Tabasco	0.24	1.90E-06	0.11	1.27E-06	0.74	No significativo
28 Tamaulipas	1.86	2.60E-05	1.30	1.40E-05	0.89	No significativo
29 Tlaxcala	0.62	4.56E-06	0.66	6.43E-06	0.11	No significativo
30 Veracruz	0.57	2.93E-06	0.07	4.82E-07	2.70	Significativo
31 Yucatán	0.49	3.68E-06	0.15	2.29E-06	1.37	No significativo
32 Zacatecas	2.25	4.41E-05	5.58	8.72E-05	2.90	Significativo

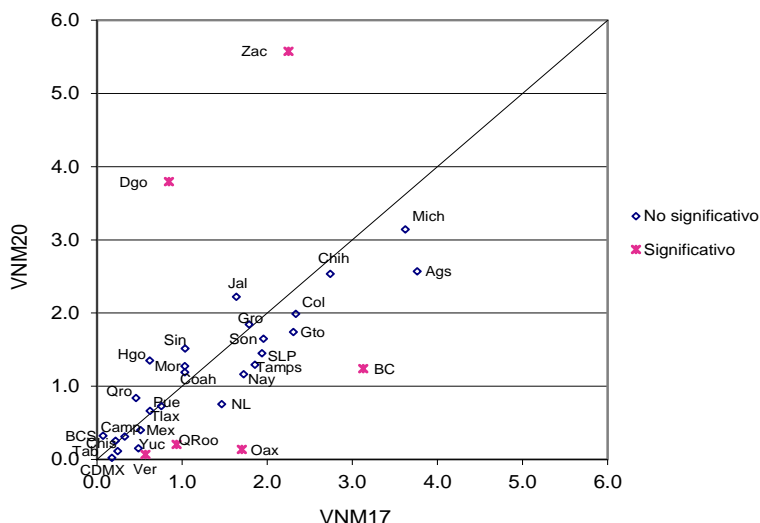

Resultados por entidad federativa  
Indicadores referidos a: Ciudadanos en Lista Nominal

Cuadro 49. Destino del cambio no especificado por entidad federativa, 2017-2020

Entidad federativa	2017		2020		IZI	Significancia estadística del cambio
	Valor del indicador %	Error cuadrático medio	Valor del indicador %	Error cuadrático medio		
Nacional	4.45	2.03E-06	5.38	2.93E-06	4.16	Significativo
1 Aguascalientes	4.30	5.54E-05	9.00	8.20E-05	4.01	Significativo
2 Baja California	5.36	1.06E-04	9.84	1.16E-04	3.01	Significativo
3 Baja California Sur	8.55	2.75E-04	5.25	5.80E-05	1.80	No significativo
4 Campeche	4.10	6.36E-05	4.20	4.62E-05	0.09	No significativo
5 Coahuila	4.61	4.98E-05	6.01	5.98E-05	1.34	No significativo
6 Colima	8.95	1.46E-04	11.15	1.55E-04	1.27	No significativo
7 Chiapas	2.46	2.73E-05	3.20	4.37E-05	0.88	No significativo
8 Chihuahua	4.09	6.09E-05	5.86	7.30E-05	1.53	No significativo
9 Ciudad de México	5.06	4.59E-05	7.76	8.75E-05	2.34	Significativo
10 Durango	2.67	2.59E-05	4.56	5.95E-05	2.04	Significativo
11 Guanajuato	2.05	2.51E-05	3.66	2.12E-05	2.36	Significativo
12 Guerrero	2.54	2.97E-05	4.48	5.46E-05	2.11	Significativo
13 Hidalgo	2.73	2.57E-05	3.38	3.10E-05	0.86	No significativo
14 Jalisco	5.20	4.00E-05	6.68	3.91E-05	1.66	No significativo
15 México	5.52	2.65E-05	5.59	4.23E-05	0.07	No significativo
16 Michoacán	2.69	2.92E-05	4.30	5.62E-05	1.74	No significativo
17 Morelos	5.48	8.65E-05	6.83	8.86E-05	1.02	No significativo
18 Nayarit	3.00	2.82E-05	3.99	4.06E-05	1.20	No significativo
19 Nuevo León	7.08	5.42E-05	6.70	8.70E-05	0.32	No significativo
20 Oaxaca	2.21	2.14E-05	2.56	5.91E-05	0.39	No significativo
21 Puebla	4.85	3.79E-05	3.71	4.71E-05	1.24	No significativo
22 Querétaro	7.02	4.22E-05	6.32	8.55E-05	0.62	No significativo
23 Quintana Roo	9.01	1.74E-04	14.67	2.68E-04	2.69	Significativo
24 San Luis Potosí	3.98	4.57E-05	4.83	5.90E-05	0.82	No significativo
25 Sinaloa	4.04	8.19E-05	1.89	2.48E-05	2.08	Significativo
26 Sonora	4.62	4.00E-05	4.46	4.94E-05	0.17	No significativo
27 Tabasco	3.55	6.61E-05	5.67	9.76E-05	1.66	No significativo
28 Tamaulipas	7.91	1.02E-04	6.54	7.57E-05	1.03	No significativo
29 Tlaxcala	2.94	3.01E-05	3.93	3.96E-05	1.18	No significativo
30 Veracruz	3.17	3.28E-05	3.66	5.93E-05	0.72	No significativo
31 Yucatán	1.83	1.25E-05	2.70	3.19E-05	1.29	No significativo
32 Zacatecas	2.66	3.68E-05	2.21	2.28E-05	0.59	No significativo

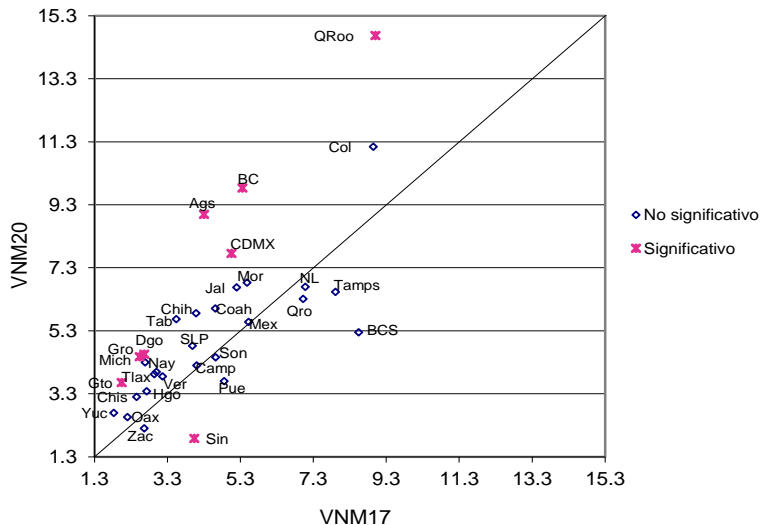

Cuadro 50. Fallecidos con registro electoral por entidad federativa, 2017-2020

Entidad federativa	2017		2020		IZI	Significancia estadística del cambio
	Valor del indicador %	Error cuadrático medio	Valor del indicador %	Error cuadrático medio		
Nacional	0.74	2.25E-07	0.61	1.74E-07	2.10	Significativo
1 Aguascalientes	0.38	2.71E-06	0.15	1.28E-06	1.17	No significativo
2 Baja California	0.49	5.34E-06	0.81	4.58E-06	1.02	No significativo
3 Baja California Sur	0.59	3.74E-06	0.16	1.16E-06	1.98	Significativo
4 Campeche	0.71	6.04E-06	0.67	5.45E-06	0.10	No significativo
5 Coahuila	0.56	5.23E-06	0.48	3.49E-06	0.29	No significativo
6 Colima	0.22	1.54E-06	0.43	3.53E-06	0.93	No significativo
7 Chiapas	0.52	3.64E-06	0.50	3.56E-06	0.08	No significativo
8 Chihuahua	0.86	1.04E-05	0.88	9.21E-06	0.05	No significativo
9 Ciudad de México	1.34	6.61E-06	0.45	2.58E-06	2.93	Significativo
10 Durango	1.52	1.35E-05	1.45	1.06E-05	0.15	No significativo
11 Guanajuato	0.56	6.43E-06	0.38	2.13E-06	0.62	No significativo
12 Guerrero	1.48	9.80E-06	1.52	1.11E-05	0.08	No significativo
13 Hidalgo	0.60	4.49E-06	0.40	2.91E-06	0.74	No significativo
14 Jalisco	0.64	5.18E-06	0.44	1.93E-06	0.77	No significativo
15 México	0.53	1.63E-06	0.36	1.67E-06	0.93	No significativo
16 Michoacán	0.60	4.27E-06	0.75	3.64E-06	0.55	No significativo
17 Morelos	0.88	5.32E-06	0.67	5.23E-06	0.67	No significativo
18 Nayarit	1.17	8.74E-06	0.95	6.66E-06	0.58	No significativo
19 Nuevo León	0.83	4.51E-06	0.90	5.20E-06	0.23	No significativo
20 Oaxaca	0.56	5.27E-06	0.70	5.52E-06	0.42	No significativo
21 Puebla	1.11	4.99E-06	1.36	9.82E-06	0.64	No significativo
22 Querétaro	0.28	2.15E-06	0.32	3.06E-06	0.14	No significativo
23 Quintana Roo	0.31	2.28E-06	0.23	2.23E-06	0.37	No significativo
24 San Luis Potosí	0.34	2.43E-06	0.58	6.76E-06	0.82	No significativo
25 Sinaloa	1.63	1.13E-05	1.01	9.17E-06	1.37	No significativo
26 Sonora	0.44	1.95E-06	0.16	1.01E-06	1.67	No significativo
27 Tabasco	0.70	5.99E-06	0.29	2.89E-06	1.36	No significativo
28 Tamaulipas	0.79	6.05E-06	0.95	9.33E-06	0.41	No significativo
29 Tlaxcala	0.18	1.49E-06	0.31	2.23E-06	0.70	No significativo
30 Veracruz	0.65	4.22E-06	0.38	2.26E-06	1.06	No significativo
31 Yucatán	0.41	3.07E-06	0.52	3.93E-06	0.40	No significativo
32 Zacatecas	0.28	2.07E-06	0.55	4.86E-06	1.03	No significativo

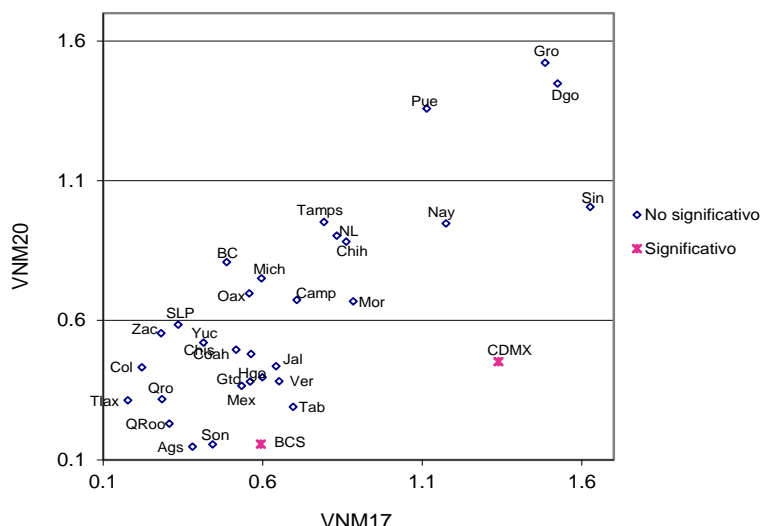

Resultados por entidad federativa  
Indicadores referidos a: Ciudadanos en Lista Nominal

Cuadro 51. Reconocidos que no han vivido en el domicilio por entidad federativa, 2017-2020

Entidad federativa	2017		2020		IZI	Significancia estadística del cambio
	Valor del indicador %	Error cuadrático medio	Valor del indicador %	Error cuadrático medio		
Nacional	0.38	1.50E-07	0.30	1.11E-07	1.61	No significativo
1 Aguascalientes	0.33	2.13E-06	0.83	1.42E-05	1.25	No significativo
2 Baja California	0.57	3.85E-06	0.56	5.02E-06	0.01	No significativo
3 Baja California Sur	0.64	7.86E-06	0.89	9.01E-06	0.63	No significativo
4 Campeche	0.16	1.20E-06	0.56	5.15E-06	1.59	No significativo
5 Coahuila	0.58	5.14E-06	0.38	5.11E-06	0.64	No significativo
6 Colima	0.64	6.79E-06	0.31	2.23E-06	1.12	No significativo
7 Chiapas	0.07	4.97E-07	0.04	1.50E-07	0.37	No significativo
8 Chihuahua	0.36	2.86E-06	0.11	1.15E-06	1.24	No significativo
9 Ciudad de México	0.58	3.23E-06	0.44	2.66E-06	0.58	No significativo
10 Durango	0.15	9.92E-07	0.31	4.84E-06	0.68	No significativo
11 Guanajuato	0.37	5.73E-06	0.14	6.81E-07	1.26	No significativo
12 Guerrero	0.50	2.73E-06	0.13	9.56E-07	1.42	No significativo
13 Hidalgo	0.08	6.56E-07	0.38	2.30E-06	1.76	No significativo
14 Jalisco	0.92	9.36E-06	0.61	2.20E-06	0.92	No significativo
15 México	0.21	8.01E-07	0.17	1.77E-06	0.25	No significativo
16 Michoacán	0.23	1.26E-06	0.23	1.49E-06	0.05	No significativo
17 Morelos	0.38	2.65E-06	0.54	4.22E-06	0.62	No significativo
18 Nayarit	0.47	7.31E-06	0.62	6.59E-06	0.40	No significativo
19 Nuev o León	0.46	2.93E-06	0.28	2.70E-06	0.74	No significativo
20 Oaxaca	0.00	0.00E+00	0.06	3.95E-07	1.00	No significativo
21 Puebla	0.29	1.25E-06	0.35	3.33E-06	0.32	No significativo
22 Querétaro	0.19	1.11E-06	0.15	1.12E-06	0.29	No significativo
23 Quintana Roo	0.58	5.12E-06	0.70	7.36E-06	0.33	No significativo
24 San Luis Potosí	0.14	2.01E-06	0.29	4.23E-06	0.59	No significativo
25 Sinaloa	0.22	2.94E-06	0.31	5.90E-06	0.31	No significativo
26 Sonora	0.75	4.41E-06	0.31	2.49E-06	1.69	No significativo
27 Tabasco	0.08	6.38E-07	0.11	1.27E-06	0.24	No significativo
28 Tamaulipas	0.42	4.26E-06	0.35	2.56E-06	0.24	No significativo
29 Tlaxcala	0.00	0.00E+00	0.22	2.17E-06	1.52	No significativo
30 Veracruz	0.50	5.81E-06	0.17	1.15E-06	1.26	No significativo
31 Yucatán	0.24	1.72E-06	0.12	1.42E-06	0.67	No significativo
32 Zacatecas	0.45	3.33E-06	0.46	3.33E-06	0.02	No significativo

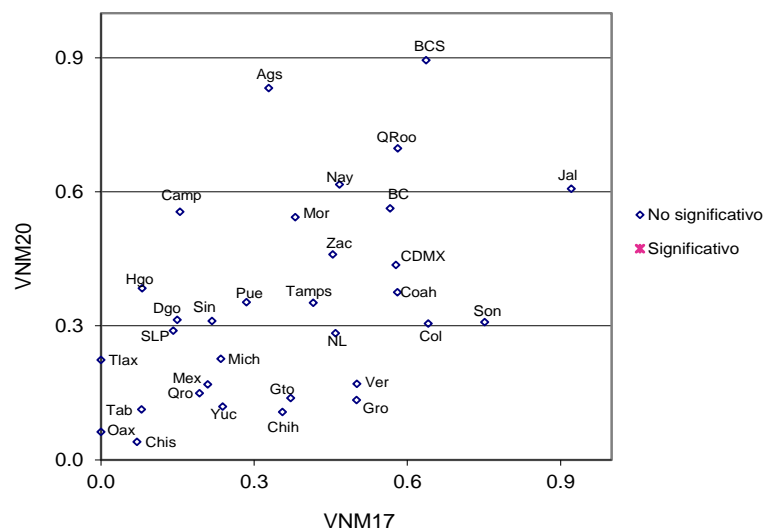

Cuadro 52. Residentes con domicilio mal ubicado por entidad federativa, 2017-2020

Entidad federativa	2017		2020		IZI	Significancia estadística del cambio
	Valor del indicador %	Error cuadrático medio	Valor del indicador %	Error cuadrático medio		
Nacional	1.13	6.20E-07	0.90	4.88E-07	2.13	Significativo
1 Aguascalientes	0.13	8.17E-07	0.11	1.22E-06	0.12	No significativo
2 Baja California	1.14	1.22E-05	1.01	9.01E-06	0.29	No significativo
3 Baja California Sur	0.73	9.22E-06	0.08	4.15E-07	2.11	Significativo
4 Campeche	0.85	6.96E-06	0.95	1.39E-05	0.21	No significativo
5 Coahuila	1.46	1.84E-05	0.52	4.57E-06	1.96	No significativo
6 Colima	0.58	5.65E-06	0.25	1.40E-06	1.25	No significativo
7 Chiapas	0.60	6.50E-06	0.43	2.95E-06	0.55	No significativo
8 Chihuahua	1.01	1.07E-05	1.43	2.45E-05	0.71	No significativo
9 Ciudad de México	2.43	1.59E-05	2.72	2.26E-05	0.46	No significativo
10 Durango	0.69	4.96E-06	0.31	2.67E-06	1.37	No significativo
11 Guanajuato	0.44	2.93E-06	0.56	2.46E-06	0.51	No significativo
12 Guerrero	1.28	1.15E-05	0.92	1.08E-05	0.75	No significativo
13 Hidalgo	0.27	1.61E-06	0.72	6.34E-06	1.61	No significativo
14 Jalisco	1.34	9.83E-06	0.63	3.79E-06	1.92	No significativo
15 México	2.22	1.80E-05	1.59	1.01E-05	1.19	No significativo
16 Michoacán	0.25	2.23E-06	0.50	5.55E-06	0.92	No significativo
17 Morelos	0.87	8.73E-06	0.40	3.21E-06	1.37	No significativo
18 Nayarit	0.68	4.75E-06	0.45	4.68E-06	0.75	No significativo
19 Nuevo León	0.36	4.93E-06	0.57	6.47E-06	0.62	No significativo
20 Oaxaca	1.00	5.86E-06	0.12	7.11E-07	3.44	Significativo
21 Puebla	1.16	5.81E-06	0.78	7.04E-06	1.07	No significativo
22 Querétaro	1.01	6.53E-06	0.63	4.52E-06	1.14	No significativo
23 Quintana Roo	1.15	1.33E-05	0.16	1.40E-06	2.58	Significativo
24 San Luis Potosí	0.61	3.92E-06	0.27	2.02E-06	1.41	No significativo
25 Sinaloa	0.85	1.19E-05	0.91	1.80E-05	0.12	No significativo
26 Sonora	0.47	3.63E-06	1.14	1.40E-05	1.59	No significativo
27 Tabasco	1.30	1.71E-05	0.11	1.21E-06	2.79	Significativo
28 Tamaulipas	0.50	3.41E-06	0.84	6.00E-06	1.12	No significativo
29 Tlaxcala	0.80	6.94E-06	1.07	1.96E-05	0.53	No significativo
30 Veracruz	0.37	2.14E-06	0.20	1.33E-06	0.91	No significativo
31 Yucatán	1.67	1.58E-05	0.75	6.51E-06	1.94	No significativo
32 Zacatecas	0.62	6.46E-06	0.40	5.89E-06	0.61	No significativo

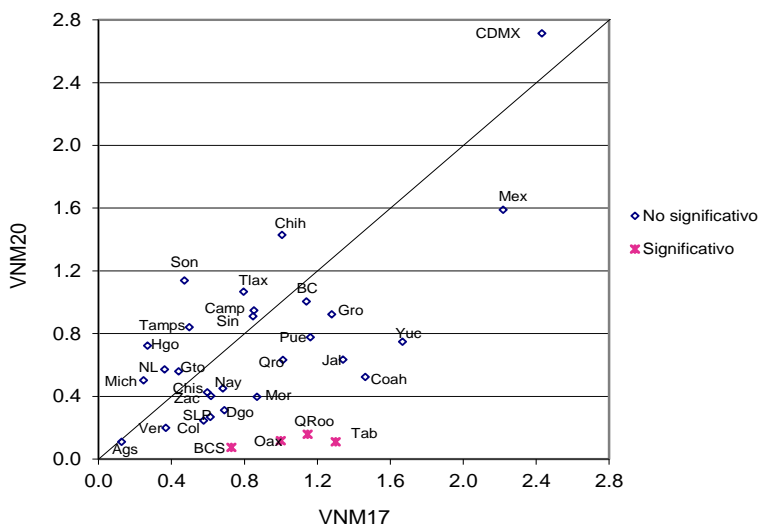



Resultados por entidad federativa  
Indicadores referidos a: Ciudadanos en Lista Nominal

Cuadro 53. Otra causa de no residencia en el domicilio de registro por entidad federativa, 2017-2020

Entidad federativa	2017		2020		IZI	Significancia estadística del cambio
	Valor del indicador %	Error cuadrático medio	Valor del indicador %	Error cuadrático medio		
Nacional	0.23	6.14E-08	0.36	1.35E-07	2.97	Significativo
1 Aguascalientes	0.25	3.38E-06	0.08	5.34E-07	0.87	No significativo
2 Baja California	0.36	2.85E-06	1.03	7.76E-06	2.05	Significativo
3 Baja California Sur	0.30	2.81E-06	0.43	3.68E-06	0.53	No significativo
4 Campeche	0.01	1.03E-08	0.09	7.23E-07	0.87	No significativo
5 Coahuila	0.14	1.05E-06	0.42	5.42E-06	1.07	No significativo
6 Colima	0.44	3.15E-06	0.48	2.98E-06	0.15	No significativo
7 Chiapas	0.00	0.00E+00	0.06	3.58E-07	1.00	No significativo
8 Chihuahua	0.13	9.91E-07	0.38	5.24E-06	0.98	No significativo
9 Ciudad de México	0.29	1.52E-06	0.50	4.12E-06	0.89	No significativo
10 Durango	0.06	3.88E-07	0.23	1.94E-06	1.08	No significativo
11 Guanajuato	0.14	9.57E-07	0.13	7.08E-07	0.06	No significativo
12 Guerrero	0.18	1.68E-06	0.49	8.61E-06	0.95	No significativo
13 Hidalgo	0.12	8.98E-07	0.09	7.43E-07	0.26	No significativo
14 Jalisco	0.54	2.65E-06	0.74	3.19E-06	0.81	No significativo
15 México	0.21	6.06E-07	0.30	1.60E-06	0.58	No significativo
16 Michoacán	0.13	8.24E-07	0.00	0.00E+00	1.41	No significativo
17 Morelos	0.32	3.35E-06	0.50	6.22E-06	0.58	No significativo
18 Nayarit	0.39	2.96E-06	0.45	3.66E-06	0.23	No significativo
19 Nuevo León	0.10	5.34E-07	0.50	2.92E-06	2.13	Significativo
20 Oaxaca	0.06	3.75E-07	0.43	5.87E-06	1.46	No significativo
21 Puebla	0.23	9.61E-07	0.00	0.00E+00	2.31	Significativo
22 Querétaro	0.29	2.06E-06	0.87	8.76E-06	1.75	No significativo
23 Quintana Roo	0.00	0.00E+00	0.02	4.91E-08	1.00	No significativo
24 San Luis Potosí	0.21	1.39E-06	0.24	1.82E-06	0.15	No significativo
25 Sinaloa	0.33	2.70E-06	0.33	4.36E-06	0.01	No significativo
26 Sonora	0.32	1.59E-06	0.50	3.76E-06	0.79	No significativo
27 Tabasco	0.08	5.99E-07	0.00	0.00E+00	1.00	No significativo
28 Tamaulipas	0.24	1.47E-06	0.60	7.57E-06	1.17	No significativo
29 Tlaxcala	0.26	1.98E-06	0.22	1.72E-06	0.20	No significativo
30 Veracruz	0.32	1.53E-06	0.38	2.28E-06	0.29	No significativo
31 Yucatán	0.08	6.93E-07	0.20	1.77E-06	0.74	No significativo
32 Zacatecas	0.36	2.55E-06	0.25	1.86E-06	0.55	No significativo

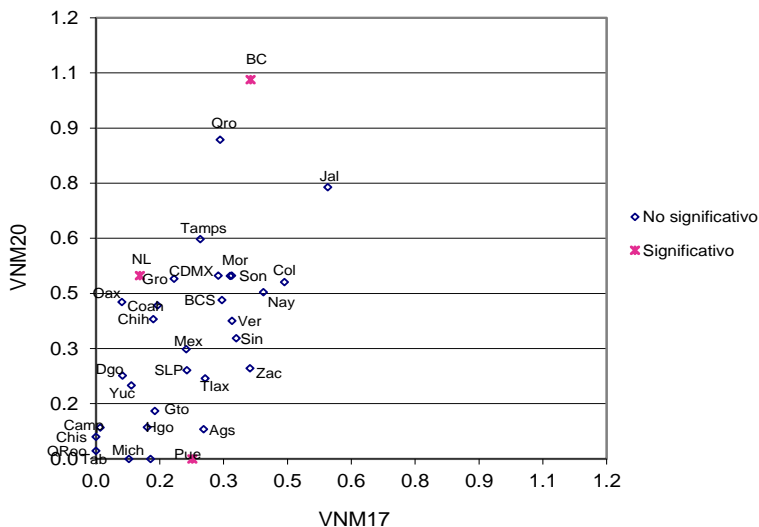

Cuadro 54. Causa de no residencia no especificada por entidad federativa, 2017-2020

Entidad federativa	2017		2020		IZI	Significancia estadística del cambio
	Valor del indicador %	Error cuadrático medio	Valor del indicador %	Error cuadrático medio		
Nacional	1.67	6.66E-07	2.87	1.62E-06	7.97	Significativo
1 Aguascalientes	0.00	0.00E+00	0.00	0.00E+00	0.00	No significativo
2 Baja California	2.45	5.52E-05	4.28	4.81E-05	1.80	No significativo
3 Baja California Sur	4.20	6.86E-05	11.31	2.02E-04	4.32	Significativo
4 Campeche	1.93	2.53E-05	1.69	2.83E-05	0.32	No significativo
5 Coahuila	2.39	1.85E-05	4.58	3.83E-05	2.91	Significativo
6 Colima	0.79	8.75E-06	2.51	2.96E-05	2.76	Significativo
7 Chiapas	0.66	7.36E-06	0.95	1.18E-05	0.67	No significativo
8 Chihuahua	1.66	2.12E-05	3.76	6.92E-05	2.21	Significativo
9 Ciudad de México	2.59	1.61E-05	4.56	4.65E-05	2.50	Significativo
10 Durango	2.89	3.42E-05	3.07	1.89E-05	0.25	No significativo
11 Guanajuato	0.69	8.16E-06	2.91	3.72E-05	3.30	Significativo
12 Guerrero	1.65	1.95E-05	1.97	3.48E-05	0.43	No significativo
13 Hidalgo	0.93	1.12E-05	1.13	9.13E-06	0.43	No significativo
14 Jalisco	3.20	2.69E-05	5.98	3.77E-05	3.46	Significativo
15 México	1.17	4.76E-06	2.02	2.14E-05	1.67	No significativo
16 Michoacán	0.59	3.33E-06	1.87	2.28E-05	2.51	Significativo
17 Morelos	1.13	1.50E-05	3.45	4.12E-05	3.08	Significativo
18 Nayarit	1.91	1.81E-05	3.51	2.30E-05	2.50	Significativo
19 Nuevo León	2.32	1.98E-05	3.11	3.18E-05	1.10	No significativo
20 Oaxaca	0.98	9.15E-06	0.43	4.57E-06	1.50	No significativo
21 Puebla	0.69	3.47E-06	1.66	3.29E-05	1.61	No significativo
22 Querétaro	2.30	2.07E-05	2.36	3.10E-05	0.08	No significativo
23 Quintana Roo	5.66	9.40E-05	10.54	3.08E-04	2.44	Significativo
24 San Luis Potosí	1.80	4.89E-05	2.33	3.33E-05	0.58	No significativo
25 Sinaloa	1.15	9.19E-06	2.40	2.89E-05	2.02	Significativo
26 Sonora	3.76	3.37E-05	3.31	5.47E-05	0.48	No significativo
27 Tabasco	1.57	4.15E-05	0.61	7.59E-06	1.37	No significativo
28 Tamaulipas	2.15	2.90E-05	3.74	2.99E-05	2.08	Significativo
29 Tlaxcala	0.42	2.79E-06	1.12	1.29E-05	1.76	No significativo
30 Veracruz	0.87	5.12E-06	1.77	2.39E-05	1.66	No significativo
31 Yucatán	1.28	9.40E-06	2.49	3.09E-05	1.90	No significativo
32 Zacatecas	0.56	5.03E-06	1.01	7.51E-06	1.29	No significativo

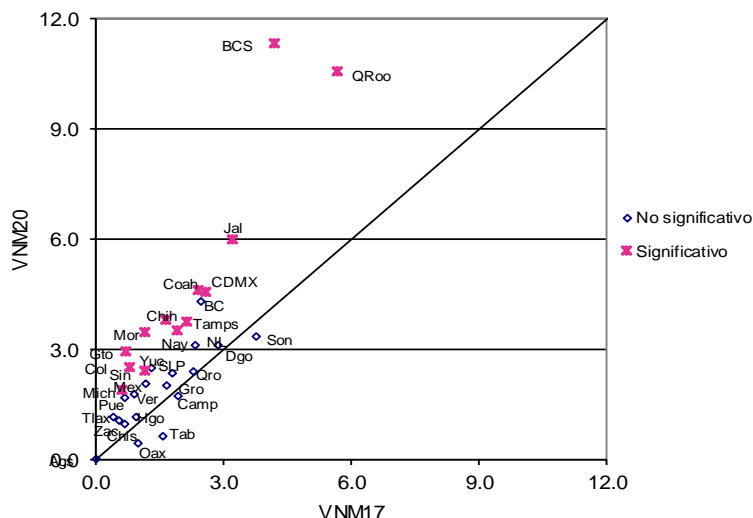

Resultados por entidad federativa  
Indicadores referidos a: Ciudadanos en Lista Nominal

Cuadro 55. Error en la sección del registro electoral por entidad federativa, 2017-2020

Entidad federativa	2017		2020		IZI	Significancia estadística del cambio
	Valor del indicador %	Error cuadrático medio	Valor del indicador %	Error cuadrático medio		
Nacional	1.62	8.71E-07	1.27	6.55E-07	2.89	Significativo
1 Aguascalientes	0.18	1.07E-06	0.11	1.22E-06	0.44	No significativo
2 Baja California	2.03	2.66E-05	1.56	1.57E-05	0.73	No significativo
3 Baja California Sur	1.59	1.86E-05	0.41	2.35E-06	2.57	Significativo
4 Campeche	1.01	9.75E-06	1.12	1.47E-05	0.23	No significativo
5 Coahuila	2.21	3.46E-05	1.23	1.75E-05	1.36	No significativo
6 Colima	0.78	8.20E-06	0.41	3.63E-06	1.09	No significativo
7 Chiapas	0.71	7.89E-06	0.60	5.70E-06	0.30	No significativo
8 Chihuahua	2.24	3.25E-05	1.90	3.20E-05	0.43	No significativo
9 Ciudad de México	3.21	2.35E-05	3.49	2.48E-05	0.40	No significativo
10 Durango	0.91	6.53E-06	0.53	5.11E-06	1.12	No significativo
11 Guanajuato	0.58	4.70E-06	0.66	3.46E-06	0.29	No significativo
12 Guerrero	1.89	1.42E-05	1.21	1.50E-05	1.25	No significativo
13 Hidalgo	0.30	1.69E-06	0.87	6.84E-06	1.97	Significativo
14 Jalisco	2.11	1.12E-05	1.32	8.25E-06	1.78	No significativo
15 México	2.95	2.27E-05	2.14	1.36E-05	1.35	No significativo
16 Michoacán	0.60	3.35E-06	0.72	7.21E-06	0.39	No significativo
17 Morelos	1.31	1.02E-05	0.38	3.00E-06	2.55	Significativo
18 Nayarit	0.77	6.92E-06	0.77	7.33E-06	0.00	No significativo
19 Nuevo León	0.94	1.40E-05	0.62	6.44E-06	0.70	No significativo
20 Oaxaca	1.34	1.19E-05	0.12	6.98E-07	3.44	Significativo
21 Puebla	1.35	7.32E-06	0.92	7.82E-06	1.10	No significativo
22 Querétaro	1.60	1.19E-05	1.16	9.04E-06	0.95	No significativo
23 Quintana Roo	1.53	2.35E-05	0.64	8.09E-06	1.59	No significativo
24 San Luis Potosí	1.02	9.59E-06	0.42	4.41E-06	1.58	No significativo
25 Sinaloa	1.13	1.36E-05	1.36	2.72E-05	0.36	No significativo
26 Sonora	0.90	8.51E-06	1.78	3.48E-05	1.34	No significativo
27 Tabasco	1.76	2.51E-05	0.28	2.80E-06	2.79	Significativo
28 Tamaulipas	0.90	6.57E-06	1.23	1.29E-05	0.75	No significativo
29 Tlaxcala	0.97	9.45E-06	1.17	2.03E-05	0.36	No significativo
30 Veracruz	0.56	3.11E-06	0.33	2.14E-06	1.02	No significativo
31 Yucatán	2.18	1.92E-05	0.94	7.82E-06	2.38	Significativo
32 Zacatecas	0.73	6.86E-06	0.72	9.67E-06	0.04	No significativo

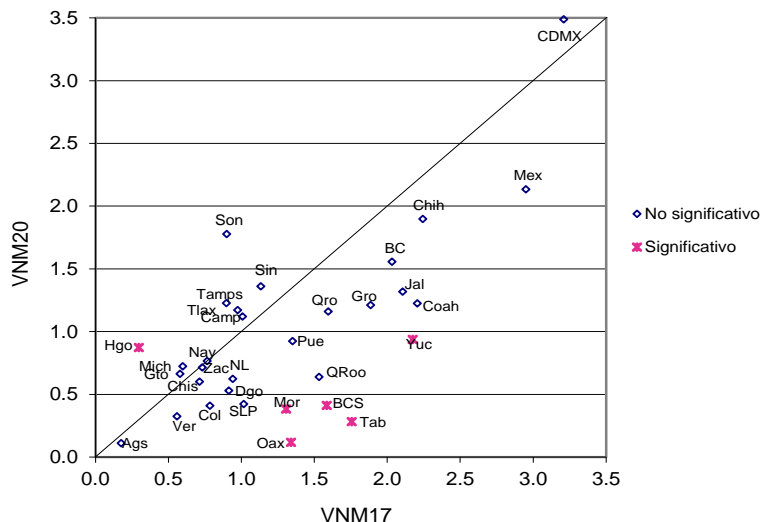

Cuadro 56. Ciudadanos no reconocidos con registro electoral por entidad federativa, 2017-2020

Entidad federativa	2017		2020		IZI	Significancia estadística del cambio
	Valor del indicador %	Error cuadrático medio	Valor del indicador %	Error cuadrático medio		
Nacional	2.15	9.53E-07	3.92	2.33E-06	9.77	Significativo
1 Aguascalientes	0.00	0.00E+00	0.00	0.00E+00	0.00	No significativo
2 Baja California	3.02	5.98E-05	7.37	8.41E-05	3.63	Significativo
3 Baja California Sur	6.00	1.20E-04	18.46	3.05E-04	6.04	Significativo
4 Campeche	3.23	3.56E-05	2.94	5.71E-05	0.31	No significativo
5 Coahuila	2.78	1.83E-05	5.07	4.41E-05	2.90	Significativo
6 Colima	0.79	8.75E-06	2.68	3.17E-05	2.96	Significativo
7 Chiapas	0.86	9.19E-06	1.53	2.32E-05	1.18	No significativo
8 Chihuahua	2.09	2.35E-05	5.63	1.30E-04	2.85	Significativo
9 Ciudad de México	3.39	2.48E-05	5.91	6.06E-05	2.73	Significativo
10 Durango	3.03	3.62E-05	3.90	3.14E-05	1.06	No significativo
11 Guanajuato	0.76	8.24E-06	3.46	3.74E-05	3.99	Significativo
12 Guerrero	2.71	5.12E-05	2.57	4.27E-05	0.15	No significativo
13 Hidalgo	2.15	2.79E-05	2.41	2.22E-05	0.36	No significativo
14 Jalisco	3.87	4.03E-05	7.44	5.40E-05	3.67	Significativo
15 México	1.87	8.79E-06	2.89	3.16E-05	1.61	No significativo
16 Michoacán	0.94	6.29E-06	2.27	2.94E-05	2.22	Significativo
17 Morelos	1.80	2.26E-05	6.29	7.59E-05	4.52	Significativo
18 Nayarit	2.75	2.46E-05	3.97	2.02E-05	1.82	No significativo
19 Nuevo León	2.43	2.03E-05	4.98	8.13E-05	2.52	Significativo
20 Oaxaca	1.63	1.41E-05	1.26	2.48E-05	0.60	No significativo
21 Puebla	0.98	6.40E-06	1.92	3.40E-05	1.48	No significativo
22 Querétaro	2.55	2.22E-05	3.29	4.82E-05	0.88	No significativo
23 Quintana Roo	5.74	9.48E-05	13.30	3.77E-04	3.48	Significativo
24 San Luis Potosí	1.80	4.89E-05	2.60	3.43E-05	0.88	No significativo
25 Sinaloa	1.36	1.13E-05	2.94	3.72E-05	2.26	Significativo
26 Sonora	4.21	3.41E-05	4.33	7.45E-05	0.12	No significativo
27 Tabasco	1.86	4.59E-05	0.69	8.07E-06	1.60	No significativo
28 Tamaulipas	2.43	3.12E-05	4.99	4.49E-05	2.93	Significativo
29 Tlaxcala	1.00	9.57E-06	1.67	2.34E-05	1.16	No significativo
30 Veracruz	1.31	8.97E-06	2.46	3.16E-05	1.80	No significativo
31 Yucatán	1.44	1.25E-05	2.71	2.95E-05	1.95	No significativo
32 Zacatecas	0.56	5.03E-06	1.56	1.01E-05	2.59	Significativo

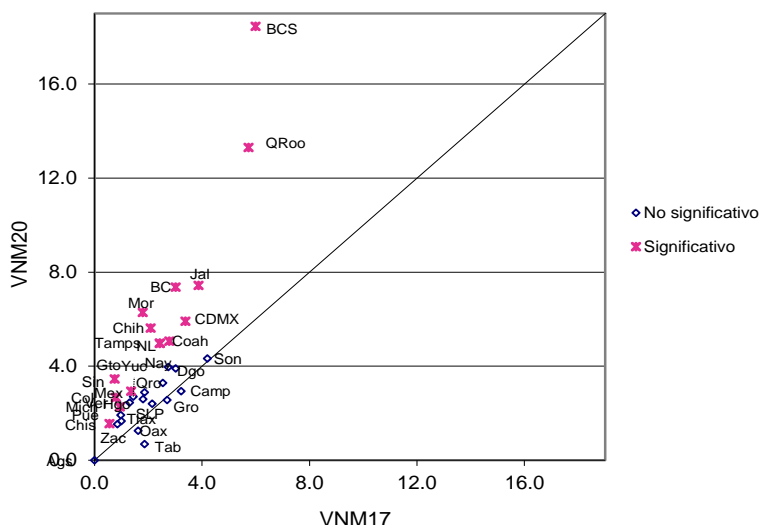

Resultados por entidad federativa  
Indicadores referidos a: Ciudadanos en Lista Nominal

Cuadro 57. Ciudadanos no reconocidos y el domicilio es vivienda habitada por entidad federativa, 2017-2020

Entidad federativa	2017		2020		IZI	Significancia estadística del cambio
	Valor del indicador %	Error cuadrático medio	Valor del indicador %	Error cuadrático medio		
Nacional	1.36	5.39E-07	2.63	1.36E-06	9.21	Significativo
1 Aguascalientes	0.00	0.00E+00	0.00	0.00E+00	0.00	No significativo
2 Baja California	1.95	4.22E-05	4.99	4.42E-05	3.27	Significativo
3 Baja California Sur	2.92	4.04E-05	15.86	2.85E-04	7.17	Significativo
4 Campeche	1.53	1.13E-05	1.64	3.22E-05	0.18	No significativo
5 Coahuila	1.75	1.31E-05	3.12	2.28E-05	2.27	Significativo
6 Colima	0.72	8.17E-06	2.39	2.59E-05	2.87	Significativo
7 Chiapas	0.43	4.99E-06	0.95	1.62E-05	1.13	No significativo
8 Chihuahua	1.48	1.93E-05	3.14	5.85E-05	1.88	No significativo
9 Ciudad de México	2.30	1.55E-05	4.87	5.05E-05	3.16	Significativo
10 Durango	2.28	2.30E-05	2.48	1.91E-05	0.31	No significativo
11 Guanajuato	0.54	5.15E-06	2.08	1.33E-05	3.58	Significativo
12 Guerrero	0.86	8.63E-06	1.60	2.26E-05	1.32	No significativo
13 Hidalgo	0.69	9.34E-06	1.08	9.45E-06	0.89	No significativo
14 Jalisco	2.89	2.42E-05	5.37	3.69E-05	3.17	Significativo
15 México	1.19	3.77E-06	1.50	1.01E-05	0.84	No significativo
16 Michoacán	0.54	3.15E-06	1.11	1.02E-05	1.58	No significativo
17 Morelos	0.93	1.05E-05	3.69	4.48E-05	3.71	Significativo
18 Nayarit	1.62	1.65E-05	2.55	1.28E-05	1.70	No significativo
19 Nuevo León	1.21	1.14E-05	4.15	6.69E-05	3.32	Significativo
20 Oaxaca	0.62	7.22E-06	0.43	4.57E-06	0.57	No significativo
21 Puebla	0.64	3.24E-06	1.43	2.30E-05	1.54	No significativo
22 Querétaro	1.85	1.33E-05	1.95	1.97E-05	0.17	No significativo
23 Quintana Roo	5.07	7.23E-05	10.65	3.36E-04	2.76	Significativo
24 San Luis Potosí	1.16	2.60E-05	1.70	2.00E-05	0.80	No significativo
25 Sinaloa	0.73	6.21E-06	2.08	2.75E-05	2.32	Significativo
26 Sonora	3.20	2.72E-05	3.03	4.51E-05	0.20	No significativo
27 Tabasco	1.51	4.06E-05	0.48	4.92E-06	1.53	No significativo
28 Tamaulipas	1.54	1.94E-05	3.12	3.20E-05	2.19	Significativo
29 Tlaxcala	0.42	2.79E-06	1.11	1.10E-05	1.85	No significativo
30 Veracruz	0.69	4.62E-06	1.46	1.82E-05	1.60	No significativo
31 Yucatán	0.96	8.98E-06	1.51	1.89E-05	1.04	No significativo
32 Zacatecas	0.48	4.34E-06	0.63	5.13E-06	0.52	No significativo

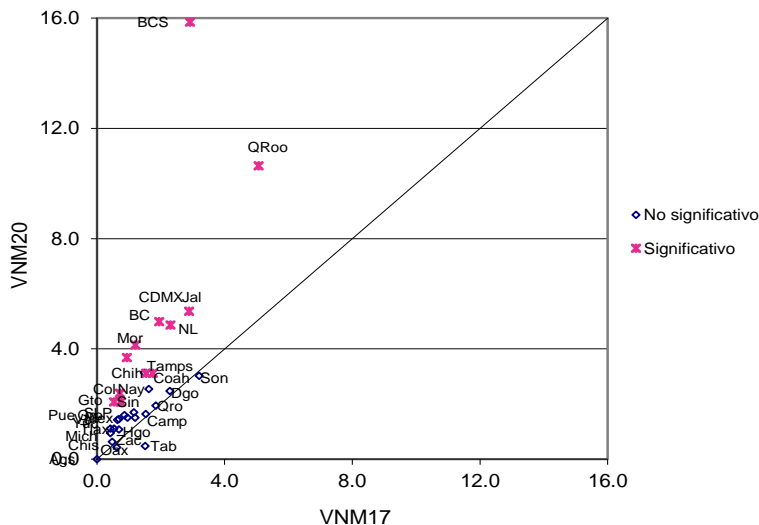

Cuadro 58. Ciudadanos no reconocidos y el domicilio es predio no habitado por entidad federativa, 2017-2020

Entidad federativa	2017		2020		IZI	Significancia estadística del cambio
	Valor del indicador %	Error cuadrático medio	Valor del indicador %	Error cuadrático medio		
Nacional	0.40	1.21E-07	0.76	3.70E-07	5.13	Significativo
1 Aguascalientes	0.00	0.00E+00	0.00	0.00E+00	0.00	No significativo
2 Baja California	0.57	4.48E-06	0.85	5.67E-06	0.89	No significativo
3 Baja California Sur	1.35	2.08E-05	1.42	1.01E-05	0.13	No significativo
4 Campeche	0.55	6.45E-06	0.46	5.36E-06	0.27	No significativo
5 Coahuila	0.63	4.08E-06	1.75	1.34E-05	2.67	Significativo
6 Colima	0.08	5.92E-07	0.20	2.03E-06	0.76	No significativo
7 Chiapas	0.23	3.07E-06	0.12	5.06E-07	0.57	No significativo
8 Chihuahua	0.26	2.29E-06	1.30	1.94E-05	2.23	Significativo
9 Ciudad de México	0.47	2.04E-06	0.46	1.90E-06	0.04	No significativo
10 Durango	0.61	3.26E-06	0.71	6.14E-06	0.34	No significativo
11 Guanajuato	0.15	1.11E-06	1.17	1.05E-05	3.00	Significativo
12 Guerrero	0.79	1.04E-05	0.43	3.61E-06	0.96	No significativo
13 Hidalgo	0.42	6.06E-06	0.14	9.24E-07	1.08	No significativo
14 Jalisco	0.76	4.17E-06	1.65	8.44E-06	2.50	Significativo
15 México	0.18	1.13E-06	0.74	9.75E-06	1.69	No significativo
16 Michoacán	0.05	2.62E-07	0.81	5.14E-06	3.25	Significativo
17 Morelos	0.29	2.10E-06	0.86	1.12E-05	1.57	No significativo
18 Nayarit	0.37	3.95E-06	0.96	8.75E-06	1.66	No significativo
19 Nuevo León	1.16	6.51E-06	0.62	4.01E-06	1.66	No significativo
20 Oaxaca	0.36	3.56E-06	0.02	3.57E-08	1.80	No significativo
21 Puebla	0.05	2.55E-07	0.23	1.79E-06	1.27	No significativo
22 Querétaro	0.70	5.72E-06	0.95	9.25E-06	0.65	No significativo
23 Quintana Roo	0.59	4.81E-06	2.44	4.41E-05	2.65	Significativo
24 San Luis Potosí	0.64	5.69E-06	0.72	1.38E-05	0.17	No significativo
25 Sinaloa	0.41	2.77E-06	0.70	7.48E-06	0.90	No significativo
26 Sonora	0.70	2.85E-06	1.21	1.75E-05	1.12	No significativo
27 Tabasco	0.06	3.69E-07	0.13	8.25E-07	0.65	No significativo
28 Tamaulipas	0.65	6.91E-06	1.53	8.50E-06	2.23	Significativo
29 Tlaxcala	0.00	0.00E+00	0.20	2.06E-06	1.41	No significativo
30 Veracruz	0.18	1.11E-06	0.38	4.42E-06	0.86	No significativo
31 Yucatán	0.40	2.16E-06	0.98	9.52E-06	1.69	No significativo
32 Zacatecas	0.08	6.85E-07	0.57	4.44E-06	2.15	Significativo

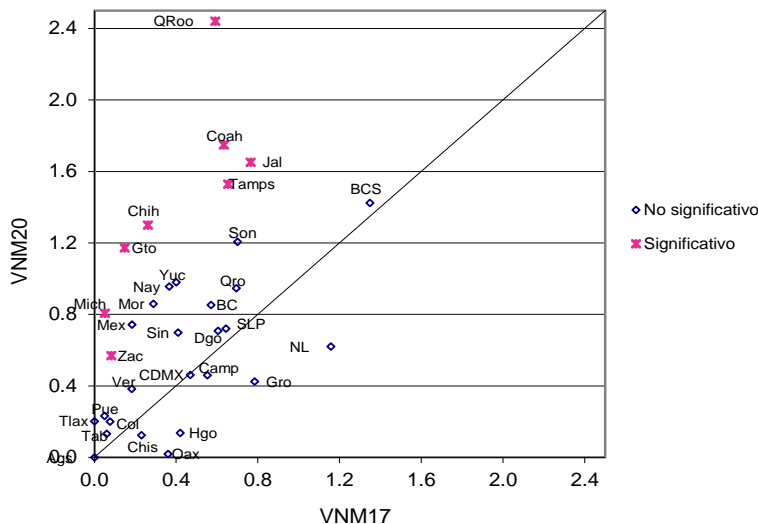

Resultados por entidad federativa  
Indicadores referidos a: Ciudadanos en Lista Nominal

Cuadro 59. Domicilios no localizados de los ciudadanos con registro electoral por entidad federativa, 2017-2020

Entidad federativa	20174		2020		IZI	Significancia estadística del cambio
	Valor del indicador %	Error cuadrático medio	Valor del indicador %	Error cuadrático medio		
Nacional	0.41	1.53E-07	0.60	3.70E-07	2.58	Significativo
1 Aguascalientes	0.00	0.00E+00	0.00	0.00E+00	0.00	No significativo
2 Baja California	0.51	5.49E-06	1.84	2.12E-05	2.58	Significativo
3 Baja California Sur	1.78	2.83E-05	1.41	1.71E-05	0.55	No significativo
4 Campeche	1.35	1.36E-05	0.94	7.66E-06	0.89	No significativo
5 Coahuila	0.40	2.54E-06	0.21	2.39E-06	0.85	No significativo
6 Colima	0.00	0.00E+00	0.09	7.61E-07	1.00	No significativo
7 Chiapas	0.21	1.44E-06	0.56	4.02E-06	1.51	No significativo
8 Chihuahua	0.35	2.83E-06	1.24	1.77E-05	1.95	No significativo
9 Ciudad de México	0.63	3.81E-06	0.61	3.65E-06	0.08	No significativo
10 Durango	0.32	3.79E-06	0.74	1.48E-05	0.96	No significativo
11 Guanajuato	0.07	4.82E-07	0.39	2.58E-06	1.84	No significativo
12 Guerrero	1.06	1.79E-05	0.55	4.76E-06	1.07	No significativo
13 Hidalgo	1.14	1.77E-05	1.21	1.25E-05	0.11	No significativo
14 Jalisco	0.28	1.45E-06	0.44	2.47E-06	0.80	No significativo
15 México	0.50	2.18E-06	0.72	9.40E-06	0.65	No significativo
16 Michoacán	0.36	3.55E-06	0.36	2.47E-06	0.00	No significativo
17 Morelos	0.65	4.93E-06	1.82	2.17E-05	2.27	Significativo
18 Nayarit	0.77	6.39E-06	0.55	6.14E-06	0.62	No significativo
19 Nuevo León	0.06	3.43E-07	0.21	1.38E-06	1.16	No significativo
20 Oaxaca	0.86	6.71E-06	0.81	1.70E-05	0.09	No significativo
21 Puebla	0.34	2.40E-06	0.26	2.46E-06	0.36	No significativo
22 Querétaro	0.00	0.00E+00	0.40	3.64E-06	2.11	Significativo
23 Quintana Roo	0.08	7.05E-07	1.99	1.66E-04	1.47	No significativo
24 San Luis Potosí	0.00	0.00E+00	0.19	1.75E-06	1.41	No significativo
25 Sinaloa	0.21	1.41E-06	0.18	1.16E-06	0.20	No significativo
26 Sonora	0.41	1.86E-06	0.10	9.90E-07	1.86	No significativo
27 Tabasco	0.30	1.73E-06	0.08	7.06E-07	1.37	No significativo
28 Tamaulipas	0.24	3.12E-06	0.44	4.73E-06	0.72	No significativo
29 Tlaxcala	0.58	5.88E-06	0.36	3.30E-06	0.73	No significativo
30 Veracruz	0.44	2.98E-06	0.63	5.68E-06	0.63	No significativo
31 Yucatán	0.08	6.90E-07	0.23	2.62E-06	0.79	No significativo
32 Zacatecas	0.00	0.00E+00	0.37	2.77E-06	2.20	Significativo

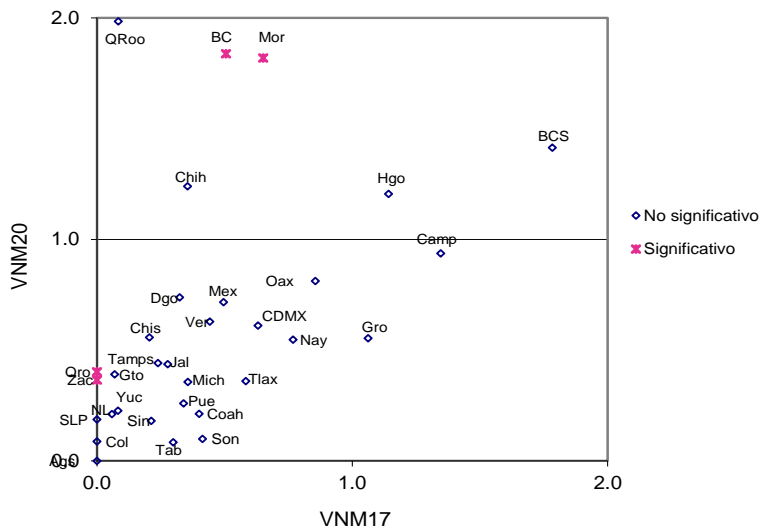





## 5.2. Padrón Electoral



### 5.2.1. Evolución 1996 – 2020

**Cuadro 60. Evolución de la situación de residencia y las causas de no residencia en el domicilio de registro de los ciudadanos inscritos en el Padrón Electoral, 1996 a 2020**

Indicador	1996	1997	2000	2003	2005	2006	2008	2009	2011	2012	2014	2015	2017	2018	2020
Residentes en la sección de registro	78.5	79.9	83.8	87.2	82.7	81.6	81.8	81.7	81.1	82.3	81.6	84.7	85.7	87.8	87.2
Residentes en el domicilio de registro			78.5	78.7	75.8	74.7	75.1	76.6	74.5	75.5	74.6	77.9	79.1	80.3	78.9
Causas de no residencia en el domicilio del registro electoral:															
Cambios de domicilio no reportados en el padrón	16.4	17.0	18.8	17.7	20.4	21.2	20.3	19.1	19.8	19.8	19.9	17.7	16.8	15.9	16.0
Al mismo municipio			11.0	7.5	8.0	9.1	8.8	8.1	7.6	7.0	7.4	6.5	6.6	5.8	5.9
A otro municipio dentro del mismo estado			2.8	2.6	2.8	2.7	2.4	3.2	2.8	2.5	2.5	2.6	2.7	2.1	2.4
A otro estado			2.9	1.8	2.2	2.1	1.9	2.0	1.9	1.9	1.9	1.7	1.8	1.3	1.3
A otro país			2.1	2.4	3.2	3.7	3.3	3.2	3.6	3.9	3.8	2.5	1.3	1.2	1.1
Destino del cambio no especificado				3.4	4.2	3.6	3.9	2.7	3.8	4.5	4.3	4.3	4.4	5.6	5.3
Fallecidos	0.5	0.6	1.1	1.0	1.4	1.5	1.7	1.6	1.7	1.6	1.5	1.0	0.7	0.8	0.6
Reconocidos que no han vivido en el domicilio			0.2	0.3	0.4	0.4	0.4	0.4	0.3	0.3	0.4	0.5	0.4	0.3	0.3
Error en sección de los registros	2.4	2.4	1.7	1.0	1.3	1.4	1.6	1.6	1.5	1.4	1.7	1.2	1.6	0.9	1.3
Domicilios no localizados	0.7	0.4	0.5	1.1	0.7	0.8	1.0	1.1	1.0	0.9	1.0	0.9	0.4	0.5	0.6
Ciudadanos no reconocidos				2.7	1.9	2.0	2.2	1.8	3.2	2.5	3.0	2.7	2.1	2.3	3.9
No reconocidos y el domicilio es vivienda habitada			0.9	1.5	1.1	1.0	1.0	0.9	1.9	1.3	1.7	1.6	1.4	1.4	2.6
No reconocidos y el domicilio es predio no habitado			0.2	0.4	0.3	0.4	0.4	0.1	0.5	0.5	0.5	0.5	0.4	0.5	0.8

## 5.2.2. Resultados nacionales

Cuadro 61. Situación de residencia y causa de no residencia en el domicilio de registro de los ciudadanos inscritos en el Padrón Electoral, 2020

Indicador	Estimación del indicador %	Intervalo de confianza (95%)		Precisión %	Error estándar %	Error cuadrático medio
		Límite inferior	Límite superior			
Residentes en la sección de registro	87.21	86.75	87.66	0.46	0.23	5.47E-06
Residentes en el domicilio de registro	78.90	78.36	79.43	0.54	0.27	7.54E-06
Causas de no residencia en el domicilio del registro electoral:						
Cambio de domicilio no reportado	16.03	15.53	16.53	0.50	0.25	6.47E-06
Al mismo municipio	5.87	5.58	6.17	0.30	0.15	2.32E-06
A otro municipio dentro del mismo estado	2.41	2.19	2.63	0.22	0.11	1.23E-06
A otro estado	1.33	1.19	1.46	0.13	0.07	4.62E-07
A otro país	1.10	0.98	1.22	0.12	0.06	3.78E-07
Destino del cambio no especificado	5.32	4.99	5.65	0.33	0.17	2.87E-06
Fallecidos con registro electoral	0.60	0.52	0.68	0.08	0.04	1.69E-07
Reconocidos que no han vivido en el domicilio	0.30	0.23	0.36	0.06	0.03	1.07E-07
Suspendidos de derechos políticos	0.05	0.02	0.08	0.03	0.01	2.10E-08
Residentes con domicilio mal ubicado	0.90	0.77	1.04	0.14	0.07	4.74E-07
Otra causa de no residencia en el domicilio de registro	0.36	0.29	0.43	0.07	0.04	1.32E-07
Causa de no residencia no especificada	2.87	2.62	3.11	0.24	0.12	1.56E-06
Error en la sección del registro electoral	1.26	1.10	1.41	0.16	0.08	6.44E-07
Ciudadanos no reconocidos con registro electoral	3.91	3.61	4.20	0.29	0.15	2.25E-06
Ciudadanos no reconocidos y el domicilio es vivienda habitada	2.62	2.40	2.85	0.22	0.11	1.31E-06
Ciudadanos no reconocidos y el domicilio es predio no habitado	0.76	0.64	0.88	0.12	0.06	3.57E-07
Domicilios no localizados de los ciudadanos con registro electoral	0.59	0.48	0.71	0.12	0.06	3.57E-07

**Resultados Nacionales**  
Indicadores referidos a: Ciudadanos en Padrón Electoral

**Cuadro 62. Residentes habituales inscritos en el Padrón Electoral ausentes al momento de la entrevista según causa y tiempo de ausencia, y lugar en el que se encontraban, 2020**

Indicador	Estimación del indicador %	Intervalo de confianza (95%)		Precisión %	Error estándar %	Error cuadrático medio
		Límite inferior	Límite superior			
Residentes habituales ausentes al momento de la entrevista	34.75	33.93	35.57	0.82	0.42	1.75E-05
Causas de ausencia:						
Estaba trabajando	27.41	26.67	28.15	0.74	0.38	1.42E-05
Estaba estudiando	2.37	2.18	2.56	0.19	0.10	9.46E-07
Estaba de viaje, vacaciones, paseo o asunto personal	3.68	3.44	3.93	0.24	0.12	1.52E-06
Estaba enfermo u hospitalizado	0.72	0.62	0.82	0.10	0.05	2.60E-07
Otra causa	0.13	0.09	0.16	0.04	0.02	3.41E-08
No se especificó la causa	0.45	0.34	0.55	0.10	0.05	2.75E-07
Tiempo de ausencia:						
Regresa diario	20.38	19.58	21.19	0.80	0.41	1.67E-05
De un día a un mes	8.09	7.62	8.56	0.47	0.24	5.76E-06
De uno a seis meses	2.95	2.64	3.26	0.31	0.16	2.45E-06
Más de seis meses y menos de un año	0.17	0.10	0.23	0.06	0.03	1.03E-07
Un año o más	0.42	0.32	0.52	0.10	0.05	2.68E-07
Tiempo de ausencia no especificado	2.74	2.48	3.01	0.26	0.13	1.79E-06
Lugar en el que estudian o trabajan los ciudadanos ausentes:						
Mismo municipio	15.91	15.25	16.56	0.66	0.34	1.12E-05
Otro municipio de la entidad	7.88	7.42	8.34	0.46	0.23	5.47E-06
Otra entidad	3.32	2.97	3.68	0.36	0.18	3.33E-06
Fuera del país	0.63	0.52	0.73	0.10	0.05	2.82E-07
No especificó lugar	2.04	1.82	2.26	0.22	0.11	1.27E-06

## 5.2.3. Comparación nacional 2017 – 2020

Cuadro 63. Comparación de la situación de residencia y causa de no residencia en el domicilio de registro de los ciudadanos inscritos en el Padrón Electoral, 2017 - 2020

Indicador	2017		2020		IZI	Significancia estadística del cambio
	Valor del indicador %	Error cuadrático medio	Valor del indicador %	Error cuadrático medio		
Residentes en la sección de registro	85.68	5.21E-06	87.21	5.47E-06	4.66	Significativo
Residentes en el domicilio de registro	79.07	6.72E-06	78.90	7.54E-06	0.46	No significativo
Causas de no residencia en el domicilio del registro electoral:						
Cambio de domicilio no reportado	16.77	5.37E-06	16.03	6.47E-06	2.15	Significativo
Al mismo municipio	6.58	2.23E-06	5.87	2.32E-06	3.31	Significativo
A otro municipio dentro del mismo estado	2.74	1.16E-06	2.41	1.23E-06	2.16	Significativo
A otro estado	1.76	6.14E-07	1.33	4.62E-07	4.15	Significativo
A otro país	1.27	5.15E-07	1.10	3.78E-07	1.79	No significativo
Destino del cambio no especificado	4.42	2.01E-06	5.32	2.87E-06	4.07	Significativo
Fallecidos con registro electoral	0.73	2.19E-07	0.60	1.69E-07	2.19	Significativo
Reconocidos que no han vivido en el domicilio	0.38	1.48E-07	0.30	1.07E-07	1.68	No significativo
Suspendidos de derechos políticos	0.02	5.60E-09	0.05	2.10E-08	1.57	No significativo
Residentes con domicilio mal ubicado	1.13	6.10E-07	0.90	4.74E-07	2.21	Significativo
Otra causa de no residencia en el domicilio de registro	0.23	6.34E-08	0.36	1.32E-07	2.94	Significativo
Causa de no residencia no especificada	1.66	6.49E-07	2.87	1.56E-06	8.14	Significativo
Error en la sección del registro electoral	1.62	8.56E-07	1.26	6.44E-07	2.98	Significativo
Ciudadanos no reconocidos con registro electoral	2.14	9.29E-07	3.91	2.25E-06	9.90	Significativo
Ciudadanos no reconocidos y el domicilio es vivienda habitada	1.36	5.25E-07	2.62	1.31E-06	9.35	Significativo
Ciudadanos no reconocidos y el domicilio es predio no habitado	0.40	1.20E-07	0.76	3.57E-07	5.19	Significativo
Domicilios no localizados de los ciudadanos con registro electoral	0.41	1.49E-07	0.59	3.57E-07	2.56	Significativo

**Resultados Nacionales**  
Indicadores referidos a: Ciudadanos en Padrón Electoral

**Cuadro 64. Comparación de los residentes habituales inscritos en el Padrón Electoral ausentes al momento de la entrevista según causa y tiempo de ausencia, y lugar en el que se encontraban 2017 - 2020**

Indicador	2017		2020		IZI	Significancia estadística del cambio
	Valor del indicador %	Error cuadrático medio	Valor del indicador %	Error cuadrático medio		
Residentes habituales ausentes al momento de la entrevista	30.10	1.47E-05	34.75	1.75E-05	8.20	Significativo
Causas de ausencia:						
Estaba trabajando	23.70	1.13E-05	27.41	1.42E-05	7.34	Significativo
Estaba estudiando	1.93	6.12E-07	2.37	9.46E-07	3.49	Significativo
Estaba de viaje, vacaciones, paseo o asunto personal	3.31	1.23E-06	3.68	1.52E-06	2.27	Significativo
Estaba enfermo u hospitalizado	0.91	2.59E-07	0.72	2.60E-07	2.52	Significativo
Otra causa	0.12	3.06E-08	0.13	3.41E-08	0.29	No significativo
No sabe	0.14	4.72E-08	0.45	2.75E-07	5.34	Significativo
Tiempo de ausencia:						
Regresa diario	16.38	1.34E-05	20.38	1.67E-05	7.30	Significativo
De un día a un mes	7.99	5.15E-06	8.09	5.76E-06	0.31	No significativo
De uno a seis meses	3.07	1.98E-06	2.95	2.45E-06	0.57	No significativo
Más de seis meses y menos de un año	0.14	4.37E-08	0.17	1.03E-07	0.81	No significativo
Un año o más	0.41	2.22E-07	0.42	2.68E-07	0.14	No significativo
Tiempo de ausencia no especificado	2.12	1.17E-06	2.74	1.79E-06	3.62	Significativo
Lugar en el que estudian o trabajan los ciudadanos ausentes:						
Mismo municipio	12.45	8.67E-06	15.91	1.12E-05	7.74	Significativo
Otro municipio de la entidad	7.44	5.85E-06	7.88	5.47E-06	1.29	No significativo
Otra entidad	4.12	2.50E-06	3.32	3.33E-06	3.29	Significativo
Fuera del país	0.78	3.56E-07	0.63	2.82E-07	1.92	No significativo
No especificó lugar	0.84	3.86E-07	2.04	1.27E-06	9.33	Significativo

## 5.2.4. Resultados por tipo de sección

Cuadro 65. Situación de residencia y causa de no residencia en el domicilio de registro de los ciudadanos inscritos en el Padrón Electoral en secciones urbanas, 2020

Indicador	Estimación del indicador %	Intervalo de confianza (95%)		Precisión %	Error estándar %	Error cuadrático medio
		Límite inferior	Límite superior			
Residentes en la sección de registro	85.95	85.36	86.55	0.60	0.30	9.25E-06
Residentes en el domicilio de registro	76.18	75.48	76.89	0.71	0.36	1.30E-05
Causas de no residencia en el domicilio del registro electoral:						
Cambio de domicilio no reportado	17.64	16.99	18.29	0.65	0.33	1.11E-05
Al mismo municipio	6.36	5.98	6.75	0.39	0.20	3.90E-06
A otro municipio dentro del mismo estado	2.50	2.22	2.77	0.28	0.14	2.02E-06
A otro estado	1.28	1.11	1.44	0.16	0.08	6.93E-07
A otro país	0.89	0.77	1.02	0.12	0.06	3.86E-07
Destino del cambio no especificado	6.61	6.15	7.07	0.46	0.24	5.54E-06
Fallecidos con registro electoral	0.55	0.45	0.65	0.10	0.05	2.54E-07
Reconocidos que no han vivido en el domicilio	0.34	0.27	0.42	0.08	0.04	1.49E-07
Suspendidos de derechos políticos	0.04	0.01	0.07	0.03	0.02	2.41E-08
Residentes con domicilio mal ubicado	1.23	1.03	1.42	0.19	0.10	9.57E-07
Otra causa de no residencia en el domicilio de registro	0.41	0.32	0.51	0.09	0.05	2.22E-07
Causa de no residencia no especificada	3.60	3.26	3.94	0.34	0.17	3.05E-06
Error en la sección del registro electoral	1.69	1.47	1.91	0.22	0.11	1.26E-06
Ciudadanos no reconocidos con registro electoral	4.76	4.36	5.16	0.40	0.20	4.20E-06
Ciudadanos no reconocidos y el domicilio es vivienda habitada	3.26	2.95	3.57	0.31	0.16	2.54E-06
Ciudadanos no reconocidos y el domicilio es predio no habitado	0.95	0.78	1.11	0.16	0.08	7.04E-07
Domicilios no localizados de los ciudadanos con registro electoral	0.64	0.49	0.79	0.15	0.08	5.88E-07



**Resultados Nacionales**  
Indicadores referidos a: Ciudadanos en Padrón Electoral

**Cuadro 66. Residentes habituales inscritos en el Padrón Electoral ausentes al momento de la entrevista según causa y tiempo de ausencia, y lugar en el que se encontraban en secciones urbanas, 2020**

Indicador	Estimación del indicador %	Intervalo de confianza (95%)		Precisión %	Error estándar %	Error cuadrático medio
		Límite inferior	Límite superior			
Residentes habituales ausentes al momento de la entrevista	34.23	33.24	35.23	1.00	0.51	2.58E-05
Causas de ausencia:						
Estaba trabajando	26.58	25.69	27.48	0.89	0.45	2.07E-05
Estaba estudiando	2.47	2.23	2.71	0.24	0.12	1.51E-06
Estaba de viaje, vacaciones, paseo o asunto personal	3.83	3.52	4.14	0.31	0.16	2.45E-06
Estaba enfermo u hospitalizado	0.62	0.50	0.73	0.12	0.06	3.60E-07
Otra causa	0.16	0.11	0.21	0.05	0.03	6.52E-08
No se especificó la causa	0.57	0.42	0.72	0.15	0.07	5.62E-07
Tiempo de ausencia:						
Regresa diario	22.32	21.30	23.33	1.02	0.52	2.68E-05
De un día a un mes	6.69	6.18	7.20	0.51	0.26	6.71E-06
De uno a seis meses	2.07	1.77	2.37	0.30	0.15	2.38E-06
Más de seis meses y menos de un año	0.07	0.03	0.10	0.04	0.02	3.79E-08
Un año o más	0.15	0.09	0.20	0.05	0.03	7.80E-08
Tiempo de ausencia no especificado	2.94	2.60	3.28	0.34	0.17	2.95E-06
Lugar en el que estudian o trabajan los ciudadanos ausentes:						
Mismo municipio	16.03	15.24	16.81	0.79	0.40	1.61E-05
Otro municipio de la entidad	7.14	6.58	7.70	0.56	0.29	8.25E-06
Otra entidad	3.10	2.68	3.52	0.42	0.21	4.60E-06
Fuera del país	0.38	0.30	0.46	0.08	0.04	1.65E-07
No especificó lugar	2.40	2.11	2.70	0.30	0.15	2.30E-06

**Cuadro 67. Situación de residencia y causa de no residencia en el domicilio de registro de los ciudadanos inscritos en el Padrón Electoral en secciones no urbanas, 2020**

Indicador	Estimación del indicador %	Intervalo de confianza (95%)		Precisión %	Error estándar %	Error cuadrático medio
		Límite inferior	Límite superior			
Residentes en la sección de registro	89.70	88.97	90.43	0.73	0.37	1.37E-05
Residentes en el domicilio de registro	84.68	83.82	85.53	0.86	0.44	1.90E-05
Causas de no residencia en el domicilio del registro electoral:						
Cambio de domicilio no reportado	12.60	11.83	13.36	0.77	0.39	1.52E-05
Al mismo municipio	4.83	4.37	5.30	0.46	0.24	5.59E-06
A otro municipio dentro del mismo estado	2.22	1.89	2.56	0.34	0.17	2.92E-06
A otro estado	1.44	1.20	1.67	0.23	0.12	1.41E-06
A otro país	1.53	1.25	1.81	0.28	0.14	2.05E-06
Destino del cambio no especificado	2.57	2.18	2.96	0.39	0.20	3.98E-06
Fallecidos con registro electoral	0.70	0.56	0.84	0.14	0.07	5.13E-07
Reconocidos que no han vivido en el domicilio	0.19	0.08	0.31	0.12	0.06	3.68E-07
Suspendidos de derechos políticos	0.07	0.01	0.13	0.06	0.03	9.50E-08
Residentes con domicilio mal ubicado	0.22	0.12	0.32	0.10	0.05	2.50E-07
Otra causa de no residencia en el domicilio de registro	0.24	0.14	0.35	0.10	0.05	2.85E-07
Causa de no residencia no especificada	1.30	1.03	1.56	0.26	0.13	1.82E-06
Error en la sección del registro electoral	0.33	0.18	0.49	0.15	0.08	6.00E-07
Ciudadanos no reconocidos con registro electoral	2.08	1.70	2.47	0.39	0.20	3.87E-06
Ciudadanos no reconocidos y el domicilio es vivienda habitada	1.26	0.98	1.54	0.28	0.14	2.04E-06
Ciudadanos no reconocidos y el domicilio es predio no habitado	0.36	0.24	0.47	0.11	0.06	3.27E-07
Domicilios no localizados de los ciudadanos con registro electoral	0.50	0.33	0.68	0.18	0.09	7.97E-07

**Resultados Nacionales**  
Indicadores referidos a: Ciudadanos en Padrón Electoral

**Cuadro 68. Residentes habituales inscritos en el Padrón Electoral ausentes al momento de la entrevista según causa y tiempo de ausencia, y lugar en el que se encontraban en secciones no urbanas, 2020**

Indicador	Estimación del indicador %	Intervalo de confianza (95%)		Precisión %	Error estándar %	Error cuadrático medio
		Límite inferior	Límite superior			
Residentes habituales ausentes al momento de la entrevista	35.86	34.39	37.34	1.47	0.75	5.64E-05
Causas de ausencia:						
Estaba trabajando	29.16	27.80	30.51	1.35	0.69	4.76E-05
Estaba estudiando	2.14	1.83	2.45	0.31	0.16	2.51E-06
Estaba de viaje, vacaciones, paseo o asunto personal	3.37	2.98	3.77	0.40	0.20	4.10E-06
Estaba enfermo u hospitalizado	0.95	0.76	1.14	0.19	0.10	9.36E-07
Otra causa	0.06	0.02	0.10	0.04	0.02	3.95E-08
No se especificó la causa	0.18	0.10	0.26	0.08	0.04	1.54E-07
Tiempo de ausencia:						
Regresa diario	16.26	14.91	17.61	1.35	0.69	4.74E-05
De un día a un mes	11.07	10.05	12.10	1.02	0.52	2.73E-05
De uno a seis meses	4.83	4.11	5.54	0.71	0.36	1.33E-05
Más de seis meses y menos de un año	0.38	0.20	0.56	0.18	0.09	8.58E-07
Un año o más	1.00	0.71	1.29	0.29	0.15	2.25E-06
Tiempo de ausencia no especificado	2.32	1.90	2.75	0.43	0.22	4.72E-06
Lugar en el que estudian o trabajan los ciudadanos ausentes:						
Mismo municipio	15.64	14.40	16.89	1.25	0.64	4.05E-05
Otro municipio de la entidad	9.45	8.57	10.33	0.88	0.45	2.02E-05
Otra entidad	3.80	3.12	4.49	0.69	0.35	1.22E-05
Fuera del país	1.15	0.87	1.43	0.28	0.14	2.06E-06
No especificó lugar	1.25	0.95	1.56	0.31	0.16	2.44E-06

## 5.2.5. Resultados por tipo de distrito

Cuadro 69. Situación de residencia y causa de no residencia en el domicilio de registro de los ciudadanos inscritos en el Padrón Electoral por tipo de distrito, 2020

Tipo de distrito	Estimación del indicador %	Intervalo de confianza (95%)		Precisión %	Error estándar %	Error cuadrático medio
		Límite inferior	Límite superior			
<b>Residentes en la sección de registro</b>						
Rural estable	89.68	88.71	90.65	0.97	0.50	2.47E-05
Rural Disperso Atractor	86.15	84.85	87.44	1.30	0.66	4.37E-05
Promedio	89.08	87.91	90.25	1.17	0.60	3.57E-05
Urbano concentrado expulsor	86.73	84.78	88.67	1.94	0.99	9.80E-05
Urbano expulsor	87.61	86.06	89.16	1.55	0.79	6.27E-05
Urbano Atractor	85.28	84.41	86.15	0.87	0.44	1.95E-05
Urbano Altamente Atractor	85.66	83.83	87.50	1.84	0.94	8.78E-05
<b>Residentes en el domicilio de registro</b>						
Rural estable	85.55	84.36	86.74	1.19	0.61	3.68E-05
Rural Disperso Atractor	81.41	79.88	82.93	1.52	0.78	6.03E-05
Promedio	80.46	78.87	82.04	1.59	0.81	6.55E-05
Urbano concentrado expulsor	77.99	75.88	80.09	2.10	1.07	1.15E-04
Urbano expulsor	75.92	73.76	78.07	2.16	1.10	1.21E-04
Urbano Atractor	75.49	74.50	76.48	0.99	0.50	2.54E-05
Urbano Altamente Atractor	67.90	65.29	70.51	2.61	1.33	1.77E-04
<b>Cambio de domicilio no reportado</b>						
Rural estable	12.15	11.09	13.21	1.06	0.54	2.90E-05
Rural Disperso Atractor	15.53	14.16	16.90	1.37	0.70	4.86E-05
Promedio	14.89	13.55	16.23	1.34	0.68	4.68E-05
Urbano concentrado expulsor	15.11	13.01	17.20	2.10	1.07	1.14E-04
Urbano expulsor	17.22	15.28	19.15	1.94	0.99	9.73E-05
Urbano Atractor	18.41	17.51	19.32	0.91	0.46	2.15E-05
Urbano Altamente Atractor	22.16	19.81	24.52	2.35	1.20	1.44E-04
<b>Cambio de domicilio no reportado al mismo municipio</b>						
Rural estable	4.70	4.09	5.31	0.61	0.31	9.56E-06
Rural Disperso Atractor	6.65	5.74	7.56	0.91	0.46	2.15E-05
Promedio	5.43	4.63	6.22	0.80	0.41	1.65E-05
Urbano concentrado expulsor	3.09	2.16	4.02	0.93	0.47	2.24E-05
Urbano expulsor	3.80	2.92	4.68	0.88	0.45	2.00E-05
Urbano Atractor	7.87	7.25	8.48	0.61	0.31	9.80E-06
Urbano Altamente Atractor	8.19	6.71	9.67	1.48	0.75	5.70E-05
<b>Cambio de domicilio no reportado a otro municipio dentro del mismo estado</b>						
Rural estable	2.08	1.71	2.46	0.37	0.19	3.65E-06
Rural Disperso Atractor	3.41	2.61	4.21	0.80	0.41	1.67E-05
Promedio	2.11	1.61	2.60	0.50	0.25	6.38E-06
Urbano concentrado expulsor	3.60	2.40	4.81	1.20	0.61	3.76E-05
Urbano expulsor	2.95	2.19	3.71	0.76	0.39	1.51E-05
Urbano Atractor	1.95	1.67	2.23	0.28	0.14	2.02E-06
Urbano Altamente Atractor	1.11	0.61	1.62	0.50	0.26	6.62E-06
<b>Cambio de domicilio no reportado a otro estado</b>						
Rural estable	1.68	1.34	2.02	0.34	0.17	2.95E-06
Rural Disperso Atractor	1.32	1.02	1.62	0.30	0.15	2.32E-06
Promedio	1.34	0.97	1.70	0.37	0.19	3.49E-06
Urbano concentrado expulsor	1.56	0.88	2.24	0.68	0.35	1.21E-05
Urbano expulsor	1.02	0.59	1.45	0.43	0.22	4.71E-06
Urbano Atractor	1.15	0.97	1.34	0.18	0.09	8.80E-07
Urbano Altamente Atractor	1.07	0.68	1.46	0.39	0.20	4.01E-06

Resultados Nacionales  
Indicadores referidos a: Ciudadanos en Padrón Electoral

Cuadro 69. Situación de residencia y causa de no residencia en el domicilio de registro de los ciudadanos inscritos en el Padrón Electoral por tipo de distrito, 2020

Tipo de distrito	Estimación del indicador %	Intervalo de confianza (95%)		Precisión %	Error estándar %	Error cuadrático medio
		Límite inferior	Límite superior			
<b>Cambio de domicilio no reportado a otro país</b>						
Rural estable	1.20	0.91	1.49	0.29	0.15	2.14E-06
Rural Disperso Atractor	1.82	1.31	2.34	0.51	0.26	6.85E-06
Promedio	0.62	0.38	0.85	0.23	0.12	1.40E-06
Urbano concentrado expulsor	0.37	0.10	0.64	0.27	0.14	1.91E-06
Urbano expulsor	0.63	0.34	0.91	0.28	0.14	2.09E-06
Urbano Atractor	1.42	1.18	1.66	0.24	0.12	1.52E-06
Urbano Altamente Atractor	0.35	0.11	0.60	0.24	0.12	1.54E-06
<b>Destino del cambio no especificado</b>						
Rural estable	2.49	1.98	2.99	0.51	0.26	6.70E-06
Rural Disperso Atractor	2.33	1.82	2.84	0.51	0.26	6.68E-06
Promedio	5.40	4.45	6.35	0.95	0.49	2.36E-05
Urbano concentrado expulsor	6.48	5.04	7.93	1.44	0.74	5.41E-05
Urbano expulsor	8.83	7.27	10.38	1.56	0.79	6.30E-05
Urbano Atractor	6.02	5.44	6.60	0.58	0.29	8.70E-06
Urbano Altamente Atractor	11.44	9.77	13.11	1.67	0.85	7.25E-05
<b>Fallecidos con registro electoral</b>						
Rural estable	0.72	0.52	0.91	0.19	0.10	9.63E-07
Rural Disperso Atractor	0.61	0.41	0.82	0.20	0.10	1.09E-06
Promedio	0.51	0.28	0.75	0.24	0.12	1.46E-06
Urbano concentrado expulsor	0.62	0.28	0.97	0.34	0.18	3.09E-06
Urbano expulsor	0.40	0.18	0.63	0.23	0.12	1.33E-06
Urbano Atractor	0.61	0.47	0.75	0.14	0.07	5.07E-07
Urbano Altamente Atractor	0.55	0.24	0.86	0.31	0.16	2.53E-06
<b>Reconocidos que no han vivido en el domicilio</b>						
Rural estable	0.21	0.04	0.39	0.18	0.09	7.98E-07
Rural Disperso Atractor	0.31	0.17	0.45	0.14	0.07	5.24E-07
Promedio	0.12	0.03	0.21	0.09	0.04	1.89E-07
Urbano concentrado expulsor	0.35	0.11	0.59	0.24	0.12	1.49E-06
Urbano expulsor	0.22	0.05	0.39	0.17	0.09	7.64E-07
Urbano Atractor	0.37	0.25	0.48	0.12	0.06	3.49E-07
Urbano Altamente Atractor	0.80	0.43	1.17	0.37	0.19	3.60E-06
<b>Suspendidos de derechos políticos</b>						
Rural estable	0.06	0.00	0.15	0.08	0.04	1.84E-07
Rural Disperso Atractor	0.05	0.00	0.10	0.06	0.03	7.91E-08
Promedio	0.00	0.00	0.00	0.00	0.00	0.00E+00
Urbano concentrado expulsor	0.11	0.00	0.26	0.14	0.07	5.39E-07
Urbano expulsor	0.06	0.00	0.17	0.11	0.06	3.22E-07
Urbano Atractor	0.05	0.01	0.08	0.03	0.02	2.80E-08
Urbano Altamente Atractor	0.00	0.00	0.00	0.00	0.00	0.00E+00
<b>Residentes con domicilio mal ubicado</b>						
Rural estable	0.37	0.23	0.51	0.14	0.07	5.36E-07
Rural Disperso Atractor	0.34	0.17	0.51	0.17	0.09	7.54E-07
Promedio	0.91	0.59	1.23	0.32	0.16	2.69E-06
Urbano concentrado expulsor	2.03	1.13	2.94	0.90	0.46	2.13E-05
Urbano expulsor	1.91	1.32	2.51	0.59	0.30	9.15E-06
Urbano Atractor	0.84	0.64	1.04	0.20	0.10	1.04E-06
Urbano Altamente Atractor	0.37	0.01	0.74	0.36	0.19	3.45E-06

Cuadro 69. Situación de residencia y causa de no residencia en el domicilio de registro de los ciudadanos inscritos en el Padrón Electoral por tipo de distrito, 2020

Tipo de distrito	Estimación del indicador %	Intervalo de confianza (95%)		Precisión %	Error estándar %	Error cuadrático medio
		Límite inferior	Límite superior			
<b>Otra causa de no residencia en el domicilio de registro</b>						
Rural estable	0.15	0.04	0.27	0.11	0.06	3.20E-07
Rural Disperso Atractor	0.32	0.14	0.50	0.18	0.09	8.56E-07
Promedio	0.29	0.11	0.47	0.18	0.09	8.11E-07
Urbano concentrado expulsor	0.60	0.23	0.98	0.37	0.19	3.63E-06
Urbano expulsor	0.41	0.16	0.65	0.25	0.13	1.59E-06
Urbano Atractor	0.45	0.33	0.58	0.12	0.06	4.01E-07
Urbano Altamente Atractor	0.31	0.07	0.55	0.24	0.12	1.50E-06
<b>Causa de no residencia no especificada</b>						
Rural estable	0.79	0.48	1.09	0.31	0.16	2.46E-06
Rural Disperso Atractor	1.43	1.08	1.79	0.35	0.18	3.27E-06
Promedio	2.82	2.01	3.63	0.81	0.41	1.71E-05
Urbano concentrado expulsor	3.18	2.27	4.09	0.91	0.46	2.15E-05
Urbano expulsor	3.87	2.80	4.94	1.07	0.55	2.99E-05
Urbano Atractor	3.77	3.31	4.23	0.46	0.23	5.51E-06
Urbano Altamente Atractor	7.90	6.09	9.71	1.81	0.92	8.53E-05
<b>Error en la sección del registro electoral</b>						
Rural estable	0.58	0.34	0.81	0.23	0.12	1.43E-06
Rural Disperso Atractor	0.51	0.29	0.74	0.22	0.11	1.30E-06
Promedio	1.14	0.76	1.52	0.38	0.19	3.74E-06
Urbano concentrado expulsor	2.83	1.89	3.78	0.95	0.48	2.32E-05
Urbano expulsor	2.29	1.64	2.93	0.64	0.33	1.08E-05
Urbano Atractor	1.27	1.01	1.54	0.26	0.13	1.81E-06
Urbano Altamente Atractor	0.67	0.26	1.08	0.41	0.21	4.34E-06
<b>Ciudadanos no reconocidos con registro electoral</b>						
Rural estable	1.28	0.89	1.66	0.38	0.20	3.85E-06
Rural Disperso Atractor	2.20	1.71	2.69	0.49	0.25	6.21E-06
Promedio	3.72	2.74	4.70	0.98	0.50	2.51E-05
Urbano concentrado expulsor	4.22	3.20	5.24	1.02	0.52	2.70E-05
Urbano expulsor	4.74	3.51	5.96	1.22	0.62	3.90E-05
Urbano Atractor	5.02	4.46	5.58	0.56	0.29	8.16E-06
Urbano Altamente Atractor	11.64	9.39	13.89	2.25	1.15	1.32E-04
<b>Ciudadanos no reconocidos y el domicilio es vivienda habitada</b>						
Rural estable	0.73	0.45	1.01	0.28	0.14	2.01E-06
Rural Disperso Atractor	1.23	0.87	1.59	0.36	0.18	3.36E-06
Promedio	2.34	1.55	3.13	0.79	0.40	1.63E-05
Urbano concentrado expulsor	3.33	2.40	4.26	0.93	0.48	2.27E-05
Urbano expulsor	3.76	2.76	4.75	0.99	0.51	2.57E-05
Urbano Atractor	3.16	2.78	3.53	0.37	0.19	3.63E-06
Urbano Altamente Atractor	8.64	6.76	10.51	1.88	0.96	9.14E-05
<b>Ciudadanos no reconocidos y el domicilio es predio no habitado</b>						
Rural estable	0.15	0.04	0.27	0.12	0.06	3.52E-07
Rural Disperso Atractor	0.43	0.27	0.60	0.17	0.09	7.23E-07
Promedio	0.72	0.42	1.02	0.30	0.15	2.39E-06
Urbano concentrado expulsor	0.43	0.14	0.72	0.29	0.15	2.20E-06
Urbano expulsor	0.83	0.44	1.22	0.39	0.20	3.98E-06
Urbano Atractor	1.23	0.94	1.53	0.29	0.15	2.19E-06
Urbano Altamente Atractor	1.98	1.26	2.70	0.72	0.37	1.35E-05

**Resultados Nacionales**  
Indicadores referidos a: Ciudadanos en Padrón Electoral

**Cuadro 69. Situación de residencia y causa de no residencia en el domicilio de registro de los ciudadanos inscritos en el Padrón Electoral por tipo de distrito, 2020**

Tipo de distrito	Estimación del indicador %	Intervalo de confianza (95%)		Precisión %	Error estándar %	Error cuadrático medio
		Límite inferior	Límite superior			
<b>Domicilios no localizados de los ciudadanos con registro electoral</b>						
Rural estable	0.45	0.27	0.63	0.18	0.09	8.23E-07
Rural Disperso Atractor	0.58	0.31	0.85	0.27	0.14	1.91E-06
Promedio	0.68	0.33	1.03	0.35	0.18	3.13E-06
Urbano concentrado expulsor	0.47	0.16	0.79	0.31	0.16	2.54E-06
Urbano expulsor	0.23	0.02	0.43	0.20	0.10	1.05E-06
Urbano Atractor	0.68	0.42	0.94	0.26	0.13	1.73E-06
Urbano Altamente Atractor	1.77	0.72	2.81	1.05	0.53	2.84E-05

Cuadro 70. Residentes habituales inscritos en el Padrón Electoral ausentes al momento de la entrevista según causa y tiempo de ausencia, y lugar en el que se encontraban por tipo de distrito, 2020

Tipo de distrito	Estimación del indicador %	Intervalo de confianza (95%)		Precisión %	Error estándar %	Error cuadrático medio
		Límite inferior	Límite superior			
<b>Residentes habituales ausentes al momento de la entrevista</b>						
Rural estable	33.63	31.86	35.39	1.77	0.90	8.12E-05
Rural Disperso Atractor	38.02	35.87	40.18	2.15	1.10	1.21E-04
Promedio	35.39	33.02	37.77	2.38	1.21	1.47E-04
Urbano concentrado expulsor	37.54	34.04	41.04	3.50	1.79	3.19E-04
Urbano expulsor	37.95	35.50	40.39	2.45	1.25	1.56E-04
Urbano Atractor	32.39	31.03	33.76	1.36	0.69	4.83E-05
Urbano Altamente Atractor	31.56	28.47	34.64	3.09	1.57	2.47E-04
<b>Causa de ausencia: estaba trabajando</b>						
Rural estable	27.09	25.47	28.71	1.62	0.83	6.84E-05
Rural Disperso Atractor	30.06	28.06	32.06	2.00	1.02	1.04E-04
Promedio	28.24	26.18	30.31	2.07	1.05	1.11E-04
Urbano concentrado expulsor	29.91	26.48	33.33	3.42	1.75	3.05E-04
Urbano expulsor	29.36	27.08	31.63	2.28	1.16	1.35E-04
Urbano Atractor	24.94	23.76	26.12	1.18	0.60	3.63E-05
Urbano Altamente Atractor	26.08	23.22	28.94	2.86	1.46	2.13E-04
<b>Causa de ausencia: estaba estudiando</b>						
Rural estable	2.42	2.04	2.81	0.39	0.20	3.87E-06
Rural Disperso Atractor	2.49	2.04	2.93	0.45	0.23	5.16E-06
Promedio	3.21	2.45	3.97	0.76	0.39	1.51E-05
Urbano concentrado expulsor	2.46	1.72	3.20	0.74	0.38	1.41E-05
Urbano expulsor	2.95	2.25	3.65	0.70	0.36	1.28E-05
Urbano Atractor	1.83	1.56	2.09	0.27	0.14	1.84E-06
Urbano Altamente Atractor	1.54	0.89	2.19	0.65	0.33	1.10E-05
<b>Causa de ausencia: de vacaciones o viaje</b>						
Rural estable	2.88	2.42	3.34	0.46	0.23	5.41E-06
Rural Disperso Atractor	4.27	3.57	4.97	0.70	0.36	1.28E-05
Promedio	3.10	2.45	3.75	0.65	0.33	1.10E-05
Urbano concentrado expulsor	3.81	2.77	4.85	1.04	0.53	2.79E-05
Urbano expulsor	4.25	3.40	5.10	0.85	0.43	1.87E-05
Urbano Atractor	4.14	3.69	4.58	0.44	0.23	5.14E-06
Urbano Altamente Atractor	2.55	1.79	3.32	0.76	0.39	1.51E-05
<b>Causa de ausencia: estaba enfermo u hospitalizado</b>						
Rural estable	1.01	0.75	1.26	0.25	0.13	1.69E-06
Rural Disperso Atractor	0.88	0.62	1.14	0.26	0.13	1.77E-06
Promedio	0.53	0.31	0.75	0.22	0.11	1.28E-06
Urbano concentrado expulsor	0.81	0.30	1.31	0.50	0.26	6.58E-06
Urbano expulsor	0.68	0.36	1.00	0.32	0.16	2.66E-06
Urbano Atractor	0.54	0.41	0.67	0.13	0.07	4.49E-07
Urbano Altamente Atractor	0.67	0.32	1.03	0.36	0.18	3.31E-06
<b>Causa de ausencia: otra causa</b>						
Rural estable	0.07	0.01	0.12	0.05	0.03	7.51E-08
Rural Disperso Atractor	0.11	0.03	0.19	0.08	0.04	1.77E-07
Promedio	0.06	0.02	0.11	0.05	0.02	5.81E-08
Urbano concentrado expulsor	0.17	0.00	0.37	0.19	0.10	9.77E-07
Urbano expulsor	0.13	0.00	0.26	0.13	0.07	4.28E-07
Urbano Atractor	0.19	0.12	0.26	0.07	0.04	1.30E-07
Urbano Altamente Atractor	0.09	0.00	0.22	0.13	0.07	4.38E-07



Resultados Nacionales  
Indicadores referidos a: Ciudadanos en Padrón Electoral

**Cuadro 70. Residentes habituales inscritos en el Padrón Electoral ausentes al momento de la entrevista según causa y tiempo de ausencia, y lugar en el que se encontraban por tipo de distrito, 2020**

Tipo de distrito	Estimación del indicador %	Intervalo de confianza (95%)		Precisión %	Error estándar %	Error cuadrático medio
		Límite inferior	Límite superior			
<b>Causa de ausencia: no sabe</b>						
Rural estable	0.16	0.06	0.25	0.09	0.05	2.17E-07
Rural Disperso Atractor	0.22	0.10	0.34	0.12	0.06	3.88E-07
Promedio	0.25	0.12	0.38	0.13	0.07	4.24E-07
Urbano concentrado expulsor	0.38	0.09	0.67	0.29	0.15	2.22E-06
Urbano expulsor	0.57	0.10	1.04	0.47	0.24	5.76E-06
Urbano Atractor	0.76	0.51	1.01	0.25	0.13	1.63E-06
Urbano Altamente Atractor	0.63	0.18	1.07	0.44	0.23	5.10E-06
<b>Lugar en el que estudian o trabajan: mismo municipio</b>						
Rural estable	13.81	12.38	15.24	1.43	0.73	5.32E-05
Rural Disperso Atractor	18.73	16.75	20.71	1.98	1.01	1.02E-04
Promedio	16.36	14.40	18.32	1.96	1.00	9.97E-05
Urbano concentrado expulsor	13.29	10.28	16.30	3.01	1.54	2.36E-04
Urbano expulsor	13.86	11.74	15.97	2.11	1.08	1.16E-04
Urbano Atractor	17.23	16.08	18.38	1.15	0.59	3.45E-05
Urbano Altamente Atractor	18.89	16.65	21.13	2.24	1.14	1.31E-04
<b>Lugar en el que estudian o trabajan: otro municipio de la entidad</b>						
Rural estable	9.61	8.54	10.67	1.06	0.54	2.94E-05
Rural Disperso Atractor	9.29	7.82	10.76	1.47	0.75	5.63E-05
Promedio	9.73	8.06	11.39	1.66	0.85	7.17E-05
Urbano concentrado expulsor	9.77	7.66	11.87	2.10	1.07	1.15E-04
Urbano expulsor	7.84	6.29	9.40	1.55	0.79	6.27E-05
Urbano Atractor	5.41	4.71	6.11	0.70	0.36	1.28E-05
Urbano Altamente Atractor	3.38	2.18	4.57	1.19	0.61	3.71E-05
<b>Lugar en el que estudian o trabajan: otra entidad</b>						
Rural estable	4.47	3.57	5.37	0.90	0.46	2.12E-05
Rural Disperso Atractor	2.48	1.64	3.32	0.84	0.43	1.82E-05
Promedio	3.16	1.98	4.34	1.18	0.60	3.65E-05
Urbano concentrado expulsor	5.64	3.87	7.42	1.77	0.90	8.17E-05
Urbano expulsor	6.12	4.41	7.83	1.71	0.87	7.61E-05
Urbano Atractor	1.53	1.19	1.87	0.34	0.17	3.02E-06
Urbano Altamente Atractor	0.83	0.38	1.28	0.45	0.23	5.28E-06
<b>Lugar en el que estudian o trabajan: fuera del país</b>						
Rural estable	1.00	0.70	1.31	0.30	0.15	2.40E-06
Rural Disperso Atractor	1.36	0.83	1.89	0.53	0.27	7.32E-06
Promedio	0.36	0.19	0.53	0.17	0.09	7.40E-07
Urbano concentrado expulsor	0.16	0.00	0.36	0.20	0.10	1.07E-06
Urbano expulsor	0.10	0.00	0.21	0.11	0.06	3.10E-07
Urbano Atractor	0.58	0.44	0.73	0.15	0.07	5.54E-07
Urbano Altamente Atractor	0.13	0.00	0.32	0.18	0.09	8.88E-07
<b>Lugar en el que estudian o trabajan: no especificó lugar</b>						
Rural estable	0.63	0.37	0.88	0.25	0.13	1.67E-06
Rural Disperso Atractor	0.69	0.44	0.94	0.25	0.13	1.64E-06
Promedio	1.85	1.19	2.51	0.66	0.34	1.13E-05
Urbano concentrado expulsor	3.50	2.55	4.46	0.96	0.49	2.38E-05
Urbano expulsor	4.38	3.22	5.55	1.16	0.59	3.53E-05
Urbano Atractor	2.01	1.61	2.41	0.40	0.20	4.10E-06
Urbano Altamente Atractor	4.39	3.03	5.74	1.36	0.69	4.79E-05

Cuadro 70. Residentes habituales inscritos en el Padrón Electoral ausentes al momento de la entrevista según causa y tiempo de ausencia, y lugar en el que se encontraban por tipo de distrito, 2020

Tipo de distrito	Estimación del indicador %	Intervalo de confianza (95%)		Precisión %	Error estándar %	Error cuadrático medio
		Límite inferior	Límite superior			
<b>Tiempo de ausencia: regresa diario</b>						
Rural estable	12.13	10.74	13.53	1.40	0.71	5.08E-05
Rural Disperso Atractor	16.86	14.84	18.89	2.02	1.03	1.06E-04
Promedio	21.67	19.22	24.13	2.45	1.25	1.57E-04
Urbano concentrado expulsor	29.18	25.41	32.95	3.77	1.92	3.70E-04
Urbano expulsor	27.00	24.58	29.42	2.42	1.23	1.52E-04
Urbano Atractor	21.40	20.02	22.78	1.38	0.70	4.94E-05
Urbano Altamente Atractor	23.61	20.65	26.56	2.96	1.51	2.28E-04
<b>Tiempo de ausencia: de un día a un mes</b>						
Rural estable	12.07	10.70	13.44	1.37	0.70	4.87E-05
Rural Disperso Atractor	13.10	11.62	14.58	1.48	0.76	5.71E-05
Promedio	8.70	7.14	10.26	1.56	0.80	6.32E-05
Urbano concentrado expulsor	4.52	3.40	5.64	1.12	0.57	3.26E-05
Urbano expulsor	5.47	4.29	6.65	1.18	0.60	3.63E-05
Urbano Atractor	5.74	5.14	6.34	0.60	0.31	9.46E-06
Urbano Altamente Atractor	3.99	2.30	5.69	1.69	0.86	7.47E-05
<b>Tiempo de ausencia: de uno a seis meses</b>						
Rural estable	5.76	4.74	6.78	1.02	0.52	2.71E-05
Rural Disperso Atractor	4.18	3.22	5.13	0.95	0.49	2.35E-05
Promedio	2.16	1.46	2.86	0.70	0.36	1.27E-05
Urbano concentrado expulsor	1.53	0.83	2.22	0.69	0.35	1.26E-05
Urbano expulsor	1.87	1.16	2.58	0.71	0.36	1.31E-05
Urbano Atractor	1.97	1.62	2.33	0.35	0.18	3.24E-06
Urbano Altamente Atractor	0.59	0.24	0.94	0.35	0.18	3.17E-06
<b>Tiempo de ausencia: más de seis meses y menos de un año</b>						
Rural estable	0.34	0.17	0.51	0.17	0.09	7.90E-07
Rural Disperso Atractor	0.52	0.14	0.90	0.38	0.19	3.73E-06
Promedio	0.01	0.00	0.03	0.02	0.01	8.06E-09
Urbano concentrado expulsor	0.08	0.00	0.22	0.14	0.07	5.44E-07
Urbano expulsor	0.02	0.00	0.06	0.04	0.02	4.20E-08
Urbano Atractor	0.07	0.01	0.13	0.06	0.03	9.32E-08
Urbano Altamente Atractor	0.00	0.00	0.00	0.00	0.00	0.00E+00
<b>Tiempo de ausencia: un año o más</b>						
Rural estable	0.97	0.61	1.32	0.36	0.18	3.35E-06
Rural Disperso Atractor	0.91	0.45	1.38	0.46	0.24	5.59E-06
Promedio	0.27	0.07	0.47	0.20	0.10	1.06E-06
Urbano concentrado expulsor	0.07	0.00	0.22	0.14	0.07	5.25E-07
Urbano expulsor	0.14	0.00	0.32	0.18	0.09	8.55E-07
Urbano Atractor	0.17	0.10	0.25	0.08	0.04	1.60E-07
Urbano Altamente Atractor	0.00	0.00	0.00	0.00	0.00	1.94E-11

**Resultados Nacionales**  
Indicadores referidos a: Ciudadanos en Padrón Electoral

**Cuadro 70. Residentes habituales inscritos en el Padrón Electoral ausentes al momento de la entrevista según causa y tiempo de ausencia, y lugar en el que se encontraban por tipo de distrito, 2020**

Tipo de distrito	Estimación del indicador %	Intervalo de confianza (95%)		Precisión %	Error estándar %	Error cuadrático medio
		Límite inferior	Límite superior			
<b>Tiempo de ausencia no especificado</b>						
Rural estable	2.36	1.79	2.93	0.57	0.29	8.51E-06
Rural Disperso Atractor	2.45	1.83	3.07	0.62	0.31	9.92E-06
Promedio	2.59	1.71	3.46	0.88	0.45	1.99E-05
Urbano concentrado expulsor	2.16	1.37	2.96	0.80	0.41	1.65E-05
Urbano expulsor	3.45	2.51	4.39	0.94	0.48	2.29E-05
Urbano Atractor	3.04	2.56	3.51	0.47	0.24	5.78E-06
Urbano Altamente Atractor	3.36	2.40	4.33	0.96	0.49	2.42E-05

### 5.2.6. Resultados por sexo y edad

Cuadro 71. Residentes en la sección de registro por sexo y edad, 2020

Grupo Quinquenal	Estimación del indicador %	Intervalo de confianza (95%)		Precisión %	Error estándar %	Error cuadrático medio
		Límite inferior	Límite superior			
Nacional	87.21	86.75	87.66	0.46	0.23	5.47E-06
18-19	90.46	88.73	92.20	1.74	0.88	7.83E-05
20-24	85.64	84.48	86.80	1.16	0.59	3.51E-05
25-29	81.54	80.24	82.84	1.30	0.66	4.39E-05
30-34	83.25	81.89	84.61	1.36	0.70	4.84E-05
35-39	84.99	83.67	86.32	1.33	0.68	4.58E-05
40-44	87.98	86.79	89.18	1.20	0.61	3.73E-05
45-49	88.53	87.28	89.78	1.25	0.64	4.06E-05
50-54	89.73	88.48	90.99	1.25	0.64	4.08E-05
55-59	91.05	89.84	92.27	1.21	0.62	3.84E-05
60-64	93.18	91.97	94.39	1.21	0.62	3.80E-05
65-69	91.58	90.00	93.16	1.58	0.80	6.46E-05
70-74	92.89	91.31	94.47	1.58	0.81	6.50E-05
75-79	89.88	87.65	92.11	2.23	1.14	1.29E-04
80 y más	85.50	83.18	87.82	2.32	1.18	1.40E-04
Hombres	86.37	85.72	87.03	0.65	0.33	1.10E-05
18-19	90.37	87.85	92.89	2.52	1.28	1.65E-04
20-24	85.94	84.28	87.61	1.67	0.85	7.24E-05
25-29	82.20	80.37	84.03	1.83	0.93	8.68E-05
30-34	82.20	80.28	84.12	1.92	0.98	9.57E-05
35-39	83.49	81.58	85.39	1.90	0.97	9.43E-05
40-44	86.18	84.22	88.13	1.95	1.00	9.92E-05
45-49	86.45	84.56	88.34	1.89	0.96	9.29E-05
50-54	88.08	86.10	90.06	1.98	1.01	1.02E-04
55-59	89.57	87.68	91.45	1.88	0.96	9.23E-05
60-64	91.16	89.01	93.31	2.15	1.10	1.20E-04
65-69	92.78	90.61	94.94	2.16	1.10	1.22E-04
70-74	91.93	89.51	94.34	2.41	1.23	1.51E-04
75-79	92.06	89.16	94.95	2.90	1.48	2.18E-04
80 y más	85.70	82.39	89.02	3.32	1.69	2.86E-04
Mujeres	87.96	87.40	88.52	0.56	0.29	8.13E-06
18-19	90.57	88.19	92.95	2.38	1.21	1.47E-04
20-24	85.33	83.69	86.98	1.65	0.84	7.04E-05
25-29	80.88	79.07	82.69	1.81	0.92	8.52E-05
30-34	84.23	82.35	86.10	1.87	0.96	9.13E-05
35-39	86.29	84.53	88.05	1.76	0.90	8.03E-05
40-44	89.54	88.02	91.06	1.52	0.78	6.02E-05
45-49	90.33	88.73	91.93	1.60	0.82	6.66E-05
50-54	91.18	89.58	92.79	1.61	0.82	6.70E-05
55-59	92.29	90.71	93.87	1.58	0.80	6.46E-05
60-64	94.68	93.33	96.03	1.35	0.69	4.76E-05
65-69	90.58	88.31	92.85	2.27	1.16	1.34E-04
70-74	93.76	91.74	95.77	2.01	1.03	1.05E-04
75-79	87.80	84.44	91.16	3.36	1.71	2.93E-04
80 y más	85.34	82.03	88.65	3.31	1.69	2.85E-04

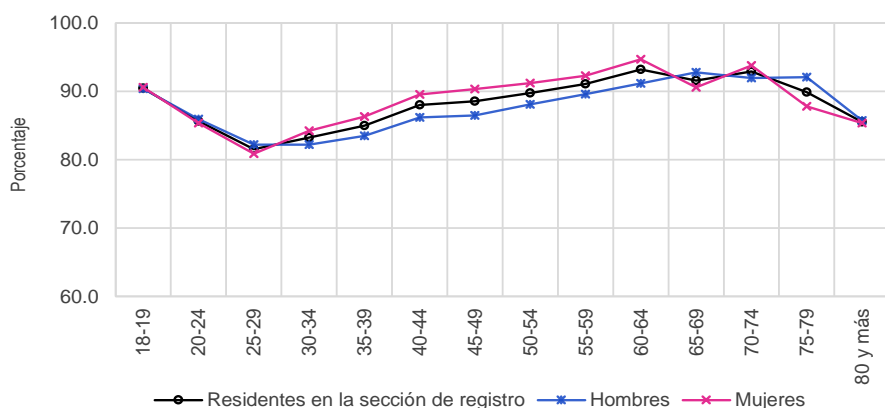

Resultados Nacionales  
Indicadores referidos a: Ciudadanos en Padrón Electoral

Cuadro 72. Residentes en el domicilio de registro por sexo y edad, 2020

Grupo Quinquenal	Estimación del indicador %	Intervalo de confianza (95%)		Precisión %	Error estándar %	Error cuadrático medio
		Límite inferior	Límite superior			
Nacional	78.90	78.36	79.43	0.54	0.27	7.54E-06
18-19	84.60	82.54	86.65	2.06	1.05	1.10E-04
20-24	76.94	75.57	78.31	1.37	0.70	4.87E-05
25-29	70.74	69.24	72.23	1.50	0.76	5.81E-05
30-34	72.18	70.61	73.75	1.57	0.80	6.42E-05
35-39	74.60	73.09	76.10	1.51	0.77	5.90E-05
40-44	80.03	78.57	81.49	1.46	0.74	5.54E-05
45-49	80.19	78.70	81.68	1.49	0.76	5.77E-05
50-54	82.05	80.55	83.55	1.50	0.76	5.84E-05
55-59	84.56	83.03	86.10	1.53	0.78	6.11E-05
60-64	87.51	85.91	89.12	1.60	0.82	6.66E-05
65-69	87.12	85.31	88.92	1.81	0.92	8.48E-05
70-74	87.80	85.81	89.80	2.00	1.02	1.04E-04
75-79	87.47	85.12	89.82	2.35	1.20	1.43E-04
80 y más	81.70	79.17	84.24	2.53	1.29	1.67E-04
Hombres	77.81	77.05	78.58	0.77	0.39	1.53E-05
18-19	85.32	82.45	88.18	2.87	1.46	2.14E-04
20-24	77.94	76.01	79.86	1.92	0.98	9.61E-05
25-29	72.05	69.97	74.12	2.08	1.06	1.12E-04
30-34	70.69	68.48	72.90	2.21	1.13	1.27E-04
35-39	71.91	69.63	74.18	2.28	1.16	1.35E-04
40-44	77.39	75.17	79.61	2.22	1.13	1.28E-04
45-49	77.40	75.18	79.63	2.22	1.13	1.28E-04
50-54	79.60	77.23	81.96	2.37	1.21	1.46E-04
55-59	82.96	80.65	85.27	2.31	1.18	1.39E-04
60-64	84.86	82.21	87.50	2.65	1.35	1.82E-04
65-69	88.48	85.87	91.09	2.61	1.33	1.77E-04
70-74	86.42	83.44	89.41	2.98	1.52	2.31E-04
75-79	89.67	86.57	92.76	3.10	1.58	2.49E-04
80 y más	82.32	78.64	86.00	3.68	1.87	3.51E-04
Mujeres	79.88	79.20	80.56	0.68	0.34	1.19E-05
18-19	83.80	80.84	86.76	2.96	1.51	2.28E-04
20-24	75.96	74.03	77.89	1.93	0.99	9.72E-05
25-29	69.45	67.37	71.52	2.07	1.06	1.12E-04
30-34	73.58	71.41	75.76	2.18	1.11	1.23E-04
35-39	76.99	75.02	78.96	1.97	1.00	1.01E-04
40-44	82.35	80.46	84.24	1.89	0.96	9.26E-05
45-49	82.64	80.67	84.61	1.97	1.00	1.01E-04
50-54	84.28	82.38	86.18	1.90	0.97	9.35E-05
55-59	85.90	83.87	87.94	2.04	1.04	1.08E-04
60-64	89.52	87.56	91.49	1.97	1.00	1.01E-04
65-69	85.99	83.42	88.55	2.56	1.31	1.71E-04
70-74	89.06	86.35	91.78	2.71	1.38	1.92E-04
75-79	85.37	81.85	88.89	3.52	1.79	3.22E-04
80 y más	81.23	77.66	84.80	3.57	1.82	3.32E-04

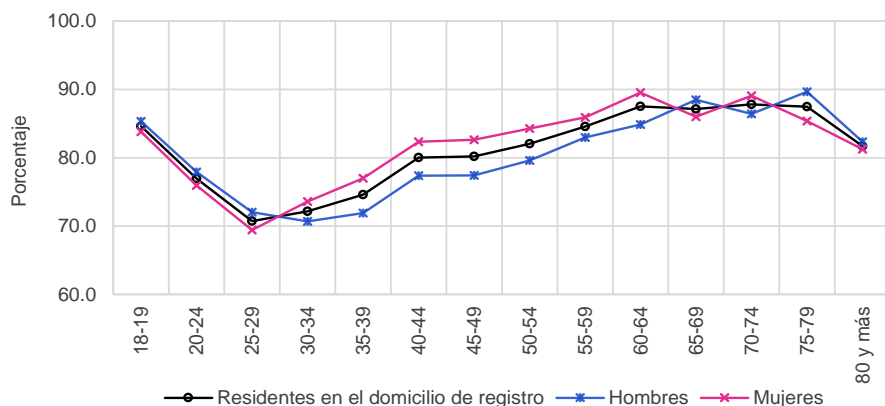

Cuadro 73. Cambio de domicilio no reportado por sexo y edad, 2020

Grupo Quinquenal	Estimación del indicador %	Intervalo de confianza (95%)		Precisión %	Error estándar %	Error cuadrático medio
		Límite inferior	Límite superior			
Nacional	16.03	15.53	16.53	0.50	0.25	6.47E-06
18-19	11.10	9.34	12.87	1.77	0.90	8.11E-05
20-24	18.12	16.89	19.36	1.24	0.63	3.98E-05
25-29	24.10	22.69	25.52	1.42	0.72	5.22E-05
30-34	21.38	19.96	22.81	1.42	0.73	5.27E-05
35-39	20.07	18.66	21.48	1.41	0.72	5.18E-05
40-44	15.64	14.35	16.93	1.29	0.66	4.31E-05
45-49	14.89	13.54	16.23	1.35	0.69	4.70E-05
50-54	12.70	11.40	13.99	1.29	0.66	4.35E-05
55-59	11.40	10.12	12.68	1.28	0.65	4.27E-05
60-64	9.84	8.36	11.31	1.48	0.75	5.68E-05
65-69	8.60	7.07	10.13	1.53	0.78	6.08E-05
70-74	7.21	5.65	8.77	1.56	0.79	6.32E-05
75-79	7.02	5.25	8.78	1.76	0.90	8.09E-05
80 y más	7.14	5.58	8.70	1.56	0.80	6.33E-05
Hombres	16.74	16.06	17.41	0.68	0.35	1.20E-05
18-19	10.72	8.20	13.23	2.51	1.28	1.64E-04
20-24	16.87	15.14	18.59	1.73	0.88	7.76E-05
25-29	22.71	20.79	24.62	1.92	0.98	9.56E-05
30-34	22.41	20.42	24.39	1.99	1.01	1.03E-04
35-39	21.68	19.60	23.76	2.08	1.06	1.12E-04
40-44	17.68	15.68	19.68	2.00	1.02	1.04E-04
45-49	17.04	15.05	19.03	1.99	1.02	1.03E-04
50-54	13.71	11.69	15.72	2.01	1.03	1.05E-04
55-59	12.87	10.87	14.86	2.00	1.02	1.04E-04
60-64	12.02	9.59	14.45	2.43	1.24	1.53E-04
65-69	8.81	6.48	11.14	2.33	1.19	1.41E-04
70-74	8.36	6.00	10.71	2.35	1.20	1.44E-04
75-79	5.34	3.08	7.60	2.26	1.15	1.32E-04
80 y más	6.92	4.46	9.38	2.46	1.25	1.57E-04
Mujeres	15.39	14.77	16.01	0.62	0.32	1.01E-05
18-19	11.54	8.98	14.09	2.56	1.30	1.70E-04
20-24	19.36	17.59	21.13	1.77	0.90	8.18E-05
25-29	25.49	23.54	27.44	1.95	0.99	9.90E-05
30-34	20.42	18.47	22.37	1.95	0.99	9.89E-05
35-39	18.64	16.81	20.47	1.83	0.93	8.73E-05
40-44	13.85	12.20	15.50	1.65	0.84	7.08E-05
45-49	12.99	11.27	14.72	1.73	0.88	7.77E-05
50-54	11.78	10.15	13.41	1.63	0.83	6.95E-05
55-59	10.17	8.44	11.91	1.73	0.88	7.82E-05
60-64	8.18	6.36	10.00	1.82	0.93	8.61E-05
65-69	8.43	6.37	10.49	2.06	1.05	1.10E-04
70-74	6.16	4.09	8.24	2.08	1.06	1.12E-04
75-79	8.62	5.93	11.32	2.69	1.37	1.88E-04
80 y más	7.31	5.28	9.34	2.03	1.03	1.07E-04

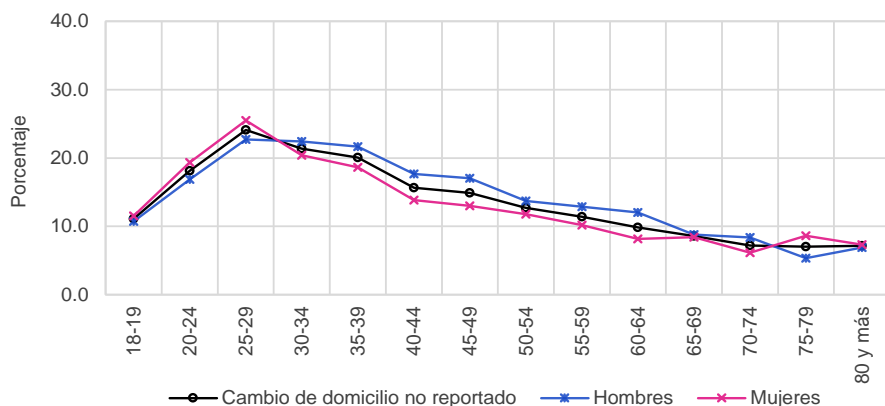

Resultados Nacionales  
Indicadores referidos a: Ciudadanos en Padrón Electoral

Cuadro 74. Cambio de domicilio no reportado al mismo municipio por sexo y edad, 2020

Grupo Quinquenal	Estimación del indicador %	Intervalo de confianza (95%)		Precisión %	Error estándar %	Error cuadrático medio
		Límite inferior	Límite superior			
Nacional	5.87	5.58	6.17	0.30	0.15	2.32E-06
18-19	4.45	3.33	5.56	1.12	0.57	3.24E-05
20-24	7.19	6.41	7.97	0.78	0.40	1.59E-05
25-29	9.66	8.75	10.56	0.90	0.46	2.12E-05
30-34	8.43	7.53	9.32	0.90	0.46	2.09E-05
35-39	7.09	6.25	7.92	0.84	0.43	1.82E-05
40-44	5.26	4.52	5.99	0.74	0.38	1.41E-05
45-49	5.17	4.39	5.95	0.78	0.40	1.59E-05
50-54	4.43	3.69	5.18	0.75	0.38	1.46E-05
55-59	3.22	2.57	3.86	0.64	0.33	1.08E-05
60-64	3.16	2.30	4.03	0.86	0.44	1.94E-05
65-69	2.55	1.70	3.39	0.84	0.43	1.84E-05
70-74	1.86	1.12	2.60	0.74	0.38	1.42E-05
75-79	2.27	1.33	3.21	0.94	0.48	2.31E-05
80 y más	3.12	1.99	4.24	1.12	0.57	3.28E-05
Hombres	5.90	5.51	6.29	0.39	0.20	3.99E-06
18-19	4.34	2.71	5.98	1.64	0.83	6.97E-05
20-24	6.26	5.20	7.31	1.05	0.54	2.89E-05
25-29	8.95	7.73	10.16	1.22	0.62	3.85E-05
30-34	8.64	7.38	9.90	1.26	0.64	4.15E-05
35-39	7.35	6.12	8.58	1.23	0.63	3.95E-05
40-44	5.46	4.38	6.54	1.08	0.55	3.04E-05
45-49	5.79	4.59	6.99	1.20	0.61	3.72E-05
50-54	3.92	2.92	4.91	1.00	0.51	2.59E-05
55-59	4.19	3.05	5.33	1.14	0.58	3.38E-05
60-64	3.31	1.94	4.68	1.37	0.70	4.88E-05
65-69	2.57	1.33	3.81	1.24	0.63	3.97E-05
70-74	2.50	1.22	3.79	1.29	0.66	4.31E-05
75-79	2.20	0.76	3.65	1.44	0.74	5.41E-05
80 y más	3.13	1.23	5.03	1.90	0.97	9.42E-05
Mujeres	5.86	5.47	6.24	0.38	0.19	3.76E-06
18-19	4.56	3.06	6.06	1.50	0.76	5.85E-05
20-24	8.11	6.97	9.25	1.14	0.58	3.39E-05
25-29	10.36	9.06	11.66	1.30	0.66	4.40E-05
30-34	8.22	6.94	9.50	1.28	0.65	4.26E-05
35-39	6.85	5.72	7.98	1.13	0.58	3.31E-05
40-44	5.07	4.08	6.07	1.00	0.51	2.60E-05
45-49	4.62	3.60	5.65	1.03	0.52	2.75E-05
50-54	4.90	3.80	6.01	1.11	0.57	3.20E-05
55-59	2.40	1.70	3.10	0.70	0.36	1.28E-05
60-64	3.05	1.95	4.16	1.11	0.56	3.18E-05
65-69	2.52	1.38	3.67	1.14	0.58	3.40E-05
70-74	1.28	0.47	2.08	0.80	0.41	1.68E-05
75-79	2.33	1.09	3.58	1.25	0.64	4.04E-05
80 y más	3.11	1.76	4.46	1.35	0.69	4.72E-05

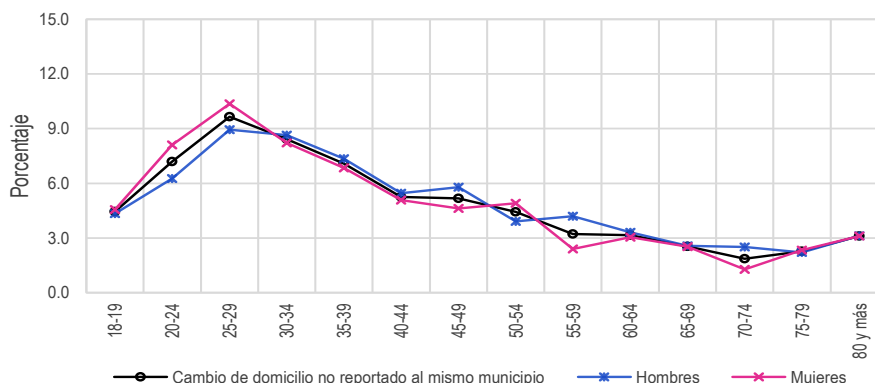

**Cuadro 75. Cambio de domicilio no reportado a otro municipio dentro del mismo estado por sexo y edad, 2020**

Grupo Quinquenal	Estimación del indicador %	Intervalo de confianza (95%)		Precisión %	Error estándar %	Error cuadrático medio
		Límite inferior	Límite superior			
Nacional	2.41	2.19	2.63	0.22	0.11	1.23E-06
18-19	1.76	0.98	2.55	0.79	0.40	1.62E-05
20-24	2.85	2.30	3.40	0.55	0.28	7.94E-06
25-29	3.88	3.24	4.53	0.64	0.33	1.08E-05
30-34	3.09	2.43	3.75	0.66	0.34	1.14E-05
35-39	3.40	2.70	4.09	0.69	0.35	1.25E-05
40-44	2.63	2.00	3.27	0.63	0.32	1.04E-05
45-49	2.12	1.54	2.69	0.58	0.29	8.66E-06
50-54	1.62	1.11	2.12	0.50	0.26	6.61E-06
55-59	1.27	0.85	1.69	0.42	0.21	4.61E-06
60-64	0.73	0.36	1.11	0.37	0.19	3.61E-06
65-69	1.71	0.90	2.52	0.81	0.41	1.70E-05
70-74	0.48	0.19	0.77	0.29	0.15	2.22E-06
75-79	1.16	0.45	1.87	0.71	0.36	1.30E-05
80 y más	0.99	0.39	1.59	0.60	0.30	9.26E-06
Hombres	2.47	2.17	2.77	0.30	0.15	2.31E-06
18-19	1.96	0.69	3.22	1.26	0.64	4.15E-05
20-24	2.58	1.83	3.33	0.75	0.38	1.46E-05
25-29	3.25	2.43	4.06	0.81	0.41	1.72E-05
30-34	3.12	2.24	3.99	0.87	0.45	1.98E-05
35-39	3.05	2.23	3.86	0.82	0.42	1.74E-05
40-44	3.33	2.27	4.40	1.06	0.54	2.94E-05
45-49	2.55	1.67	3.43	0.88	0.45	2.01E-05
50-54	1.95	1.13	2.77	0.82	0.42	1.74E-05
55-59	1.44	0.76	2.12	0.68	0.35	1.21E-05
60-64	1.39	0.61	2.17	0.78	0.40	1.58E-05
65-69	1.69	0.53	2.85	1.16	0.59	3.52E-05
70-74	0.54	0.06	1.02	0.48	0.24	5.97E-06
75-79	0.95	0.07	1.82	0.88	0.45	2.00E-05
80 y más	1.21	0.14	2.28	1.07	0.55	2.99E-05
Mujeres	2.36	2.08	2.63	0.28	0.14	2.01E-06
18-19	1.55	0.65	2.46	0.91	0.46	2.14E-05
20-24	3.11	2.30	3.92	0.81	0.41	1.71E-05
25-29	4.51	3.55	5.47	0.96	0.49	2.41E-05
30-34	3.06	2.07	4.05	0.99	0.51	2.55E-05
35-39	3.71	2.65	4.77	1.06	0.54	2.92E-05
40-44	2.02	1.26	2.78	0.76	0.39	1.49E-05
45-49	1.74	0.99	2.50	0.76	0.39	1.48E-05
50-54	1.32	0.70	1.94	0.62	0.32	1.00E-05
55-59	1.13	0.60	1.65	0.53	0.27	7.18E-06
60-64	0.24	0.00	0.52	0.28	0.14	2.04E-06
65-69	1.73	0.61	2.85	1.12	0.57	3.24E-05
70-74	0.43	0.08	0.77	0.35	0.18	3.17E-06
75-79	1.36	0.27	2.46	1.10	0.56	3.13E-05
80 y más	0.82	0.16	1.48	0.66	0.34	1.13E-05

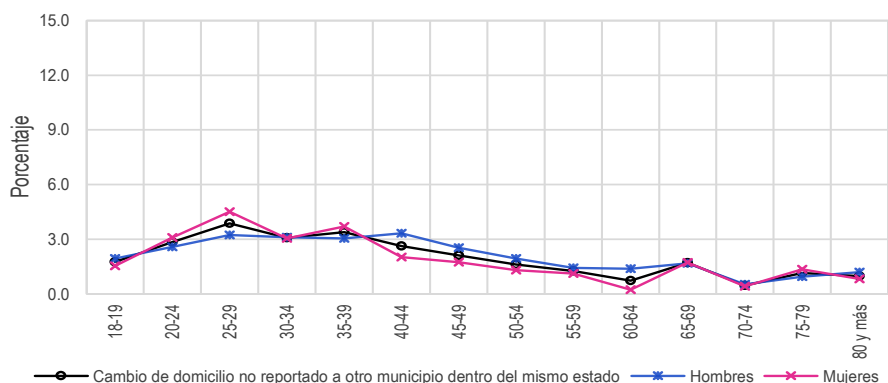



Resultados Nacionales  
Indicadores referidos a: Ciudadanos en Padrón Electoral

Cuadro 76. Cambio de domicilio no reportado a otro estado por sexo y edad, 2020

Grupo Quinquenal	Estimación del indicador %	Intervalo de confianza (95%)		Precisión %	Error estándar %	Error cuadrático medio
		Límite inferior	Límite superior			
Nacional	1.33	1.19	1.46	0.13	0.07	4.62E-07
18-19	1.32	0.65	1.99	0.67	0.34	1.16E-05
20-24	1.81	1.38	2.24	0.43	0.22	4.79E-06
25-29	2.15	1.71	2.60	0.45	0.23	5.20E-06
30-34	1.80	1.36	2.25	0.45	0.23	5.20E-06
35-39	1.46	1.05	1.87	0.41	0.21	4.45E-06
40-44	1.44	0.95	1.93	0.49	0.25	6.15E-06
45-49	1.19	0.81	1.57	0.38	0.19	3.76E-06
50-54	0.67	0.33	1.02	0.34	0.18	3.08E-06
55-59	0.64	0.32	0.95	0.31	0.16	2.55E-06
60-64	0.64	0.23	1.05	0.41	0.21	4.37E-06
65-69	0.51	0.04	0.97	0.46	0.24	5.54E-06
70-74	0.43	0.14	0.73	0.29	0.15	2.25E-06
75-79	1.01	0.15	1.87	0.86	0.44	1.93E-05
80 y más	0.49	0.06	0.91	0.42	0.22	4.69E-06
Hombres	1.45	1.25	1.64	0.20	0.10	9.98E-07
18-19	0.81	0.12	1.50	0.69	0.35	1.25E-05
20-24	1.83	1.23	2.42	0.59	0.30	9.16E-06
25-29	2.01	1.40	2.63	0.62	0.32	9.93E-06
30-34	1.92	1.23	2.61	0.69	0.35	1.25E-05
35-39	1.58	0.99	2.17	0.59	0.30	9.15E-06
40-44	2.00	1.18	2.83	0.83	0.42	1.77E-05
45-49	1.39	0.77	2.01	0.62	0.32	9.99E-06
50-54	0.86	0.26	1.45	0.59	0.30	9.10E-06
55-59	0.85	0.34	1.37	0.52	0.26	6.90E-06
60-64	1.33	0.40	2.26	0.93	0.47	2.24E-05
65-69	0.41	0.00	0.92	0.41	0.26	6.90E-06
70-74	0.56	0.08	1.03	0.48	0.24	5.87E-06
75-79	0.41	0.00	1.22	0.81	0.41	1.70E-05
80 y más	0.38	0.00	0.82	0.44	0.22	4.96E-06
Mujeres	1.22	1.05	1.39	0.17	0.09	7.30E-07
18-19	1.88	0.71	3.06	1.17	0.60	3.59E-05
20-24	1.80	1.18	2.42	0.62	0.31	9.86E-06
25-29	2.29	1.63	2.95	0.66	0.34	1.13E-05
30-34	1.70	1.11	2.29	0.59	0.30	9.05E-06
35-39	1.35	0.78	1.93	0.57	0.29	8.59E-06
40-44	0.94	0.44	1.45	0.50	0.26	6.51E-06
45-49	1.01	0.56	1.47	0.46	0.23	5.38E-06
50-54	0.50	0.12	0.89	0.38	0.20	3.81E-06
55-59	0.46	0.07	0.84	0.38	0.19	3.78E-06
60-64	0.12	0.00	0.25	0.13	0.07	4.74E-07
65-69	0.59	0.00	1.32	0.73	0.37	1.38E-05
70-74	0.32	0.00	0.68	0.36	0.18	3.34E-06
75-79	1.58	0.09	3.07	1.49	0.76	5.77E-05
80 y más	0.57	0.00	1.24	0.67	0.34	1.17E-05

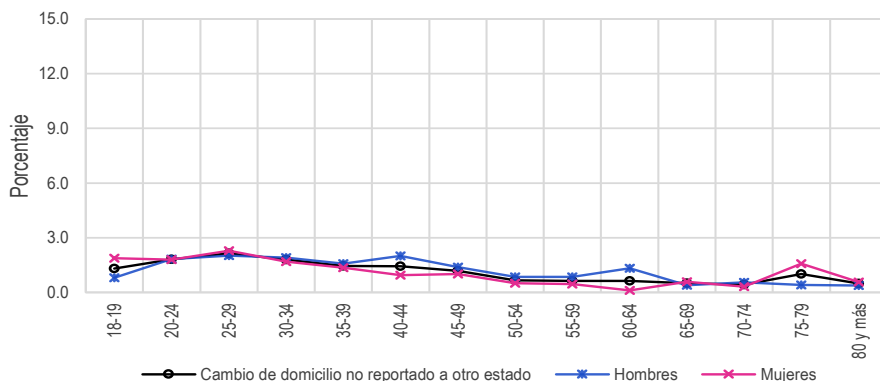

Cuadro 77. Cambio de domicilio no reportado a otro país por sexo y edad, 2020

Grupo Quinquenal	Estimación del indicador %	Intervalo de confianza (95%)		Precisión %	Error estándar %	Error cuadrático medio
		Límite inferior	Límite superior			
Nacional	1.10	0.98	1.22	0.12	0.06	3.78E-07
18-19	0.45	0.09	0.81	0.36	0.18	3.35E-06
20-24	0.89	0.62	1.16	0.27	0.14	1.91E-06
25-29	1.40	1.07	1.72	0.32	0.17	2.74E-06
30-34	1.44	1.06	1.82	0.38	0.19	3.69E-06
35-39	1.13	0.81	1.44	0.31	0.16	2.55E-06
40-44	0.96	0.68	1.24	0.28	0.14	2.05E-06
45-49	0.66	0.44	0.89	0.23	0.12	1.33E-06
50-54	1.21	0.79	1.64	0.43	0.22	4.77E-06
55-59	1.60	1.09	2.11	0.51	0.26	6.84E-06
60-64	1.30	0.82	1.78	0.48	0.24	5.97E-06
65-69	1.00	0.55	1.46	0.45	0.23	5.30E-06
70-74	0.67	0.28	1.06	0.39	0.20	3.95E-06
75-79	1.10	0.35	1.85	0.75	0.38	1.47E-05
80 y más	0.81	0.34	1.28	0.47	0.24	5.72E-06
Hombres	1.35	1.17	1.54	0.18	0.09	8.76E-07
18-19	0.73	0.10	1.36	0.63	0.32	1.03E-05
20-24	1.20	0.73	1.68	0.47	0.24	5.81E-06
25-29	1.84	1.31	2.37	0.53	0.27	7.22E-06
30-34	1.95	1.30	2.59	0.65	0.33	1.09E-05
35-39	1.68	1.10	2.26	0.58	0.29	8.70E-06
40-44	1.14	0.71	1.58	0.43	0.22	4.88E-06
45-49	0.80	0.43	1.16	0.37	0.19	3.47E-06
50-54	1.32	0.63	2.02	0.69	0.35	1.24E-05
55-59	1.84	1.11	2.57	0.73	0.37	1.37E-05
60-64	1.44	0.64	2.24	0.80	0.41	1.65E-05
65-69	0.87	0.28	1.46	0.59	0.30	9.04E-06
70-74	0.60	0.08	1.11	0.52	0.26	6.95E-06
75-79	0.51	0.00	1.45	0.94	0.48	2.30E-05
80 y más	0.71	0.00	1.45	0.75	0.38	1.45E-05
Mujeres	0.86	0.73	1.00	0.13	0.07	4.57E-07
18-19	0.15	0.00	0.43	0.29	0.15	2.14E-06
20-24	0.59	0.31	0.86	0.28	0.14	2.00E-06
25-29	0.96	0.61	1.31	0.35	0.18	3.13E-06
30-34	0.96	0.57	1.35	0.39	0.20	3.99E-06
35-39	0.63	0.32	0.93	0.30	0.16	2.40E-06
40-44	0.80	0.44	1.16	0.36	0.18	3.39E-06
45-49	0.54	0.28	0.81	0.27	0.14	1.85E-06
50-54	1.11	0.59	1.64	0.53	0.27	7.17E-06
55-59	1.40	0.68	2.12	0.72	0.37	1.34E-05
60-64	1.19	0.59	1.78	0.59	0.30	9.19E-06
65-69	1.12	0.48	1.75	0.63	0.32	1.04E-05
70-74	0.74	0.17	1.32	0.58	0.29	8.66E-06
75-79	1.66	0.50	2.82	1.16	0.59	3.51E-05
80 y más	0.89	0.29	1.49	0.60	0.31	9.38E-06

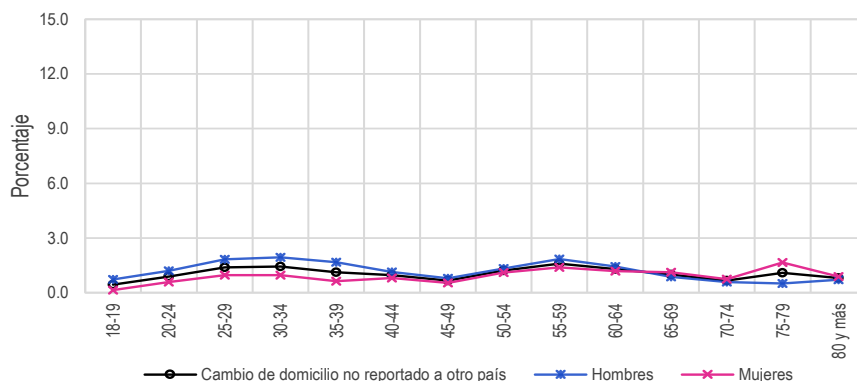

Resultados Nacionales  
Indicadores referidos a: Ciudadanos en Padrón Electoral

Cuadro 78. Destino del cambio no especificado por sexo y edad, 2020

Grupo Quinquenal	Estimación del indicador %	Intervalo de confianza (95%)		Precisión %	Error estándar %	Error cuadrático medio
		Límite inferior	Límite superior			
Nacional	5.32	4.99	5.65	0.33	0.17	2.87E-06
18-19	3.12	2.08	4.16	1.04	0.53	2.80E-05
20-24	5.38	4.59	6.17	0.79	0.40	1.63E-05
25-29	7.02	6.12	7.91	0.89	0.46	2.08E-05
30-34	6.63	5.75	7.50	0.88	0.45	2.00E-05
35-39	7.00	6.08	7.93	0.92	0.47	2.22E-05
40-44	5.35	4.58	6.11	0.77	0.39	1.53E-05
45-49	5.75	4.87	6.63	0.88	0.45	2.02E-05
50-54	4.76	3.90	5.61	0.86	0.44	1.91E-05
55-59	4.68	3.77	5.58	0.91	0.46	2.15E-05
60-64	4.00	2.96	5.03	1.03	0.53	2.78E-05
65-69	2.84	1.94	3.73	0.89	0.45	2.07E-05
70-74	3.77	2.48	5.05	1.28	0.65	4.26E-05
75-79	1.48	0.73	2.24	0.76	0.39	1.48E-05
80 y más	1.74	0.99	2.49	0.75	0.38	1.46E-05
Hombres	5.57	5.10	6.04	0.47	0.24	5.76E-06
18-19	2.88	1.55	4.21	1.33	0.68	4.60E-05
20-24	5.00	3.94	6.05	1.06	0.54	2.92E-05
25-29	6.66	5.44	7.88	1.22	0.62	3.88E-05
30-34	6.78	5.56	8.01	1.22	0.62	3.89E-05
35-39	8.02	6.52	9.52	1.50	0.77	5.88E-05
40-44	5.74	4.57	6.91	1.17	0.59	3.54E-05
45-49	6.51	5.08	7.95	1.44	0.73	5.37E-05
50-54	5.66	4.23	7.08	1.43	0.73	5.29E-05
55-59	4.54	3.17	5.91	1.37	0.70	4.88E-05
60-64	4.55	2.90	6.20	1.65	0.84	7.06E-05
65-69	3.28	1.74	4.82	1.54	0.79	6.17E-05
70-74	4.16	2.29	6.04	1.88	0.96	9.15E-05
75-79	1.26	0.38	2.15	0.89	0.45	2.04E-05
80 y más	1.49	0.52	2.47	0.97	0.50	2.46E-05
Mujeres	5.10	4.71	5.48	0.38	0.20	3.81E-06
18-19	3.39	1.76	5.02	1.63	0.83	6.88E-05
20-24	5.75	4.60	6.91	1.16	0.59	3.48E-05
25-29	7.37	6.15	8.59	1.22	0.62	3.86E-05
30-34	6.48	5.30	7.66	1.18	0.60	3.63E-05
35-39	6.10	5.00	7.19	1.10	0.56	3.12E-05
40-44	5.01	4.00	6.01	1.01	0.51	2.63E-05
45-49	5.07	3.97	6.18	1.11	0.56	3.18E-05
50-54	3.94	2.99	4.89	0.95	0.48	2.35E-05
55-59	4.79	3.51	6.07	1.28	0.65	4.25E-05
60-64	3.58	2.25	4.92	1.34	0.68	4.64E-05
65-69	2.47	1.42	3.51	1.04	0.53	2.83E-05
70-74	3.40	1.61	5.19	1.79	0.91	8.31E-05
75-79	1.69	0.48	2.91	1.21	0.62	3.84E-05
80 y más	1.92	0.83	3.02	1.09	0.56	3.09E-05

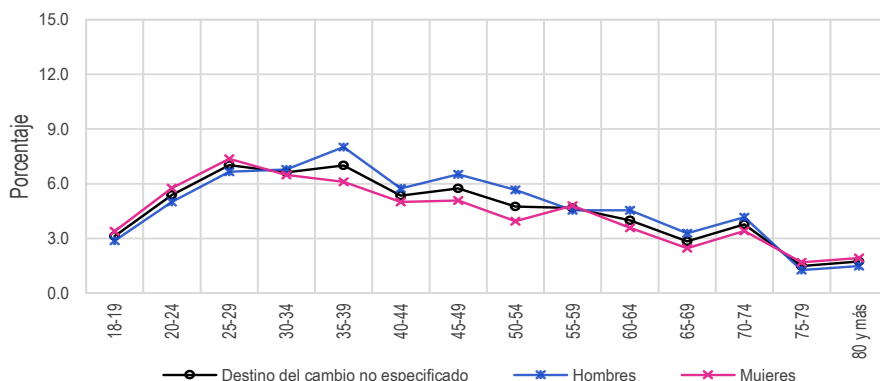

Cuadro 79. Fallecidos con registro electoral por sexo y edad, 2020

Grupo Quinquenal	Estimación del indicador %	Intervalo de confianza (95%)		Precisión %	Error estándar %	Error cuadrático medio
		Límite inferior	Límite superior			
Nacional	0.60	0.52	0.68	0.08	0.04	1.69E-07
18-19	0.00	0.00	0.00	0.00	0.00	0.00E+00
20-24	0.06	0.00	0.13	0.06	0.04	1.27E-07
25-29	0.13	0.04	0.22	0.09	0.04	2.00E-07
30-34	0.23	0.05	0.41	0.18	0.09	8.25E-07
35-39	0.11	0.00	0.26	0.15	0.08	5.84E-07
40-44	0.17	0.02	0.32	0.15	0.07	5.55E-07
45-49	0.25	0.07	0.43	0.18	0.09	8.58E-07
50-54	0.63	0.31	0.96	0.33	0.17	2.78E-06
55-59	0.65	0.31	0.99	0.34	0.17	3.00E-06
60-64	0.64	0.27	1.01	0.37	0.19	3.52E-06
65-69	1.15	0.61	1.69	0.54	0.28	7.64E-06
70-74	2.09	1.18	2.99	0.91	0.46	2.14E-05
75-79	2.87	1.78	3.95	1.08	0.55	3.03E-05
80 y más	7.55	5.83	9.28	1.72	0.88	7.72E-05
Hombres	0.67	0.54	0.79	0.12	0.06	4.04E-07
18-19	0.00	0.00	0.00	0.00	0.00	0.00E+00
20-24	0.13	0.00	0.27	0.13	0.07	5.15E-07
25-29	0.19	0.04	0.34	0.15	0.08	6.09E-07
30-34	0.43	0.08	0.79	0.36	0.18	3.34E-06
35-39	0.08	0.00	0.17	0.10	0.05	2.51E-07
40-44	0.26	0.00	0.55	0.29	0.15	2.13E-06
45-49	0.42	0.07	0.76	0.34	0.18	3.07E-06
50-54	0.94	0.32	1.56	0.62	0.32	9.98E-06
55-59	0.71	0.12	1.30	0.59	0.30	9.09E-06
60-64	0.69	0.03	1.34	0.65	0.33	1.11E-05
65-69	0.80	0.18	1.42	0.62	0.32	1.00E-05
70-74	2.39	0.86	3.93	1.54	0.78	6.13E-05
75-79	2.46	1.14	3.78	1.32	0.67	4.53E-05
80 y más	8.30	5.74	10.86	2.56	1.30	1.70E-04
Mujeres	0.53	0.43	0.64	0.11	0.05	2.94E-07
18-19	0.00	0.00	0.00	0.00	0.00	0.00E+00
20-24	0.00	0.00	0.00	0.00	0.00	0.00E+00
25-29	0.07	0.00	0.16	0.09	0.05	2.27E-07
30-34	0.04	0.00	0.11	0.07	0.04	1.33E-07
35-39	0.15	0.00	0.42	0.27	0.14	1.89E-06
40-44	0.09	0.00	0.20	0.11	0.06	3.20E-07
45-49	0.10	0.00	0.26	0.16	0.08	6.57E-07
50-54	0.36	0.09	0.63	0.27	0.14	1.87E-06
55-59	0.59	0.21	0.97	0.38	0.19	3.71E-06
60-64	0.60	0.18	1.02	0.42	0.21	4.50E-06
65-69	1.45	0.60	2.29	0.85	0.43	1.87E-05
70-74	1.80	0.78	2.82	1.02	0.52	2.70E-05
75-79	3.25	1.56	4.94	1.69	0.86	7.42E-05
80 y más	6.99	4.64	9.33	2.35	1.20	1.43E-04

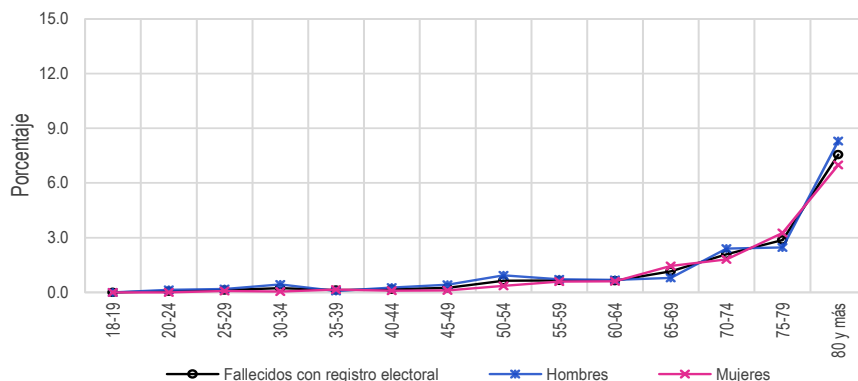

Resultados Nacionales  
Indicadores referidos a: Ciudadanos en Padrón Electoral

Cuadro 80. Ciudadanos no reconocidos con registro electoral por sexo y edad, 2020

Grupo Quinquenal	Estimación del indicador %	Intervalo de confianza (95%)		Precisión %	Error estándar %	Error cuadrático medio
		Límite inferior	Límite superior			
Nacional	3.91	3.61	4.20	0.29	0.15	2.25E-06
18-19	3.07	2.16	3.97	0.91	0.46	2.14E-05
20-24	4.26	3.62	4.91	0.64	0.33	1.07E-05
25-29	4.81	4.13	5.48	0.68	0.35	1.20E-05
30-34	5.71	4.91	6.52	0.80	0.41	1.68E-05
35-39	5.28	4.54	6.02	0.74	0.38	1.42E-05
40-44	4.02	3.28	4.77	0.74	0.38	1.44E-05
45-49	3.82	3.11	4.53	0.71	0.36	1.32E-05
50-54	3.57	2.80	4.34	0.77	0.39	1.54E-05
55-59	2.70	1.96	3.43	0.74	0.38	1.41E-05
60-64	1.78	1.21	2.35	0.57	0.29	8.45E-06
65-69	2.11	1.37	2.85	0.74	0.38	1.41E-05
70-74	2.07	1.25	2.89	0.82	0.42	1.75E-05
75-79	1.32	0.55	2.08	0.77	0.39	1.53E-05
80 y más	1.73	0.82	2.64	0.91	0.46	2.16E-05
Hombres	4.09	3.71	4.47	0.38	0.19	3.79E-06
18-19	2.46	1.29	3.63	1.17	0.60	3.57E-05
20-24	4.28	3.37	5.19	0.91	0.46	2.15E-05
25-29	4.66	3.72	5.59	0.93	0.48	2.27E-05
30-34	6.14	4.96	7.33	1.19	0.61	3.67E-05
35-39	5.68	4.56	6.80	1.12	0.57	3.27E-05
40-44	4.67	3.60	5.73	1.07	0.55	2.97E-05
45-49	4.18	3.06	5.30	1.12	0.57	3.26E-05
50-54	4.36	3.08	5.64	1.28	0.65	4.28E-05
55-59	2.65	1.60	3.69	1.05	0.53	2.84E-05
60-64	1.76	0.86	2.66	0.90	0.46	2.12E-05
65-69	1.64	0.71	2.57	0.93	0.47	2.25E-05
70-74	2.11	0.90	3.33	1.21	0.62	3.83E-05
75-79	1.13	0.24	2.02	0.89	0.45	2.04E-05
80 y más	1.00	0.00	2.03	1.04	0.53	2.80E-05
Mujeres	3.74	3.38	4.10	0.36	0.18	3.33E-06
18-19	3.74	2.33	5.15	1.41	0.72	5.19E-05
20-24	4.25	3.34	5.17	0.92	0.47	2.18E-05
25-29	4.95	4.01	5.90	0.95	0.48	2.33E-05
30-34	5.30	4.24	6.37	1.07	0.54	2.95E-05
35-39	4.93	3.94	5.91	0.99	0.50	2.53E-05
40-44	3.45	2.44	4.47	1.02	0.52	2.68E-05
45-49	3.51	2.63	4.38	0.88	0.45	2.00E-05
50-54	2.85	1.97	3.73	0.88	0.45	2.01E-05
55-59	2.74	1.79	3.68	0.94	0.48	2.32E-05
60-64	1.80	1.06	2.53	0.73	0.37	1.40E-05
65-69	2.51	1.40	3.62	1.11	0.57	3.21E-05
70-74	2.03	0.93	3.14	1.10	0.56	3.16E-05
75-79	1.50	0.26	2.73	1.23	0.63	3.96E-05
80 y más	2.29	0.90	3.69	1.39	0.71	5.05E-05

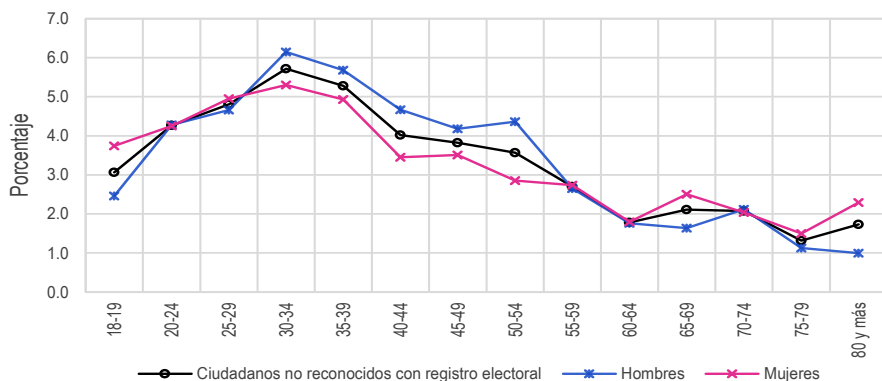

Cuadro 81. Domicilios no localizados de los ciudadanos con registro electoral por sexo y edad, 2020

Grupo Quinquenal	Estimación del indicador %	Intervalo de confianza (95%)		Precisión %	Error estándar %	Error cuadrático medio
		Límite inferior	Límite superior			
Nacional	0.59	0.48	0.71	0.12	0.06	3.57E-07
18-19	0.16	0.00	0.35	0.19	0.10	9.14E-07
20-24	0.83	0.51	1.14	0.31	0.16	2.52E-06
25-29	0.89	0.59	1.19	0.30	0.15	2.29E-06
30-34	0.96	0.63	1.29	0.33	0.17	2.82E-06
35-39	0.81	0.48	1.13	0.32	0.17	2.73E-06
40-44	0.58	0.29	0.88	0.29	0.15	2.25E-06
45-49	0.46	0.18	0.74	0.28	0.14	2.00E-06
50-54	0.47	0.21	0.74	0.27	0.14	1.87E-06
55-59	0.36	0.10	0.63	0.27	0.14	1.83E-06
60-64	0.18	0.04	0.32	0.14	0.07	5.16E-07
65-69	0.22	0.04	0.40	0.18	0.09	8.54E-07
70-74	0.22	0.04	0.40	0.18	0.09	8.69E-07
75-79	0.23	0.00	0.62	0.39	0.20	3.94E-06
80 y más	0.03	0.00	0.06	0.03	0.02	2.91E-08
Hombres	0.65	0.51	0.79	0.14	0.07	5.40E-07
18-19	0.20	0.00	0.53	0.33	0.17	2.78E-06
20-24	1.04	0.57	1.51	0.47	0.24	5.80E-06
25-29	0.96	0.52	1.41	0.44	0.23	5.13E-06
30-34	0.93	0.48	1.38	0.45	0.23	5.25E-06
35-39	0.85	0.39	1.32	0.47	0.24	5.69E-06
40-44	0.67	0.18	1.17	0.49	0.25	6.36E-06
45-49	0.61	0.12	1.10	0.49	0.25	6.24E-06
50-54	0.55	0.11	1.00	0.44	0.23	5.09E-06
55-59	0.19	0.01	0.38	0.18	0.09	8.87E-07
60-64	0.09	0.00	0.27	0.18	0.09	8.59E-07
65-69	0.32	0.00	0.65	0.33	0.17	2.87E-06
70-74	0.15	0.00	0.34	0.19	0.10	9.27E-07
75-79	0.04	0.00	0.12	0.08	0.04	1.76E-07
80 y más	0.02	0.00	0.06	0.04	0.02	3.46E-08
Mujeres	0.54	0.39	0.70	0.15	0.08	6.13E-07
18-19	0.11	0.00	0.27	0.16	0.08	6.67E-07
20-24	0.61	0.20	1.03	0.41	0.21	4.46E-06
25-29	0.82	0.44	1.20	0.38	0.20	3.84E-06
30-34	0.98	0.52	1.44	0.46	0.23	5.49E-06
35-39	0.76	0.32	1.21	0.45	0.23	5.24E-06
40-44	0.50	0.15	0.86	0.35	0.18	3.25E-06
45-49	0.33	0.06	0.60	0.27	0.14	1.87E-06
50-54	0.40	0.08	0.72	0.32	0.16	2.62E-06
55-59	0.51	0.05	0.97	0.46	0.23	5.51E-06
60-64	0.24	0.04	0.45	0.21	0.10	1.10E-06
65-69	0.13	0.00	0.31	0.18	0.09	8.70E-07
70-74	0.29	0.00	0.59	0.30	0.16	2.41E-06
75-79	0.42	0.00	1.17	0.76	0.39	1.49E-05
80 y más	0.04	0.00	0.09	0.05	0.03	7.06E-08

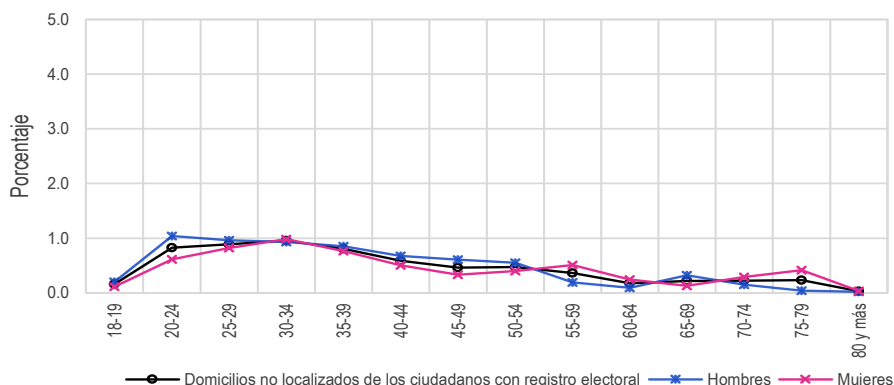

Resultados por entidad federativa  
Indicadores referidos a: Ciudadanos en Padrón Electoral

5.2.7. Resultados por entidad federativa

Cuadro 82. Residentes en la sección de registro por entidad federativa, 2020

Entidad federativa	Estimación del indicador %	Intervalo de confianza (95%)		Precisión %	Error estándar %	Error cuadrático medio
		Límite inferior	Límite superior			
Nacional	87.21	86.75	87.66	0.46	0.23	5.47E-06
1 Aguascalientes	83.40	80.64	86.16	2.76	1.41	1.98E-04
2 Baja California	82.60	80.34	84.85	2.26	1.15	1.32E-04
3 Baja California Sur	86.62	84.28	88.97	2.34	1.20	1.43E-04
4 Campeche	83.79	81.20	86.37	2.59	1.32	1.74E-04
5 Coahuila	80.06	77.43	82.70	2.63	1.34	1.80E-04
6 Colima	83.49	81.17	85.81	2.32	1.18	1.40E-04
7 Chiapas	91.01	88.92	93.10	2.09	1.07	1.14E-04
8 Chihuahua	82.78	79.48	86.08	3.30	1.68	2.83E-04
9 Ciudad de México	89.54	87.89	91.20	1.65	0.84	7.11E-05
10 Durango	82.78	79.98	85.58	2.80	1.43	2.04E-04
11 Guanajuato	87.98	86.21	89.76	1.78	0.91	8.20E-05
12 Guerrero	85.88	83.51	88.25	2.37	1.21	1.46E-04
13 Hidalgo	87.85	85.27	90.42	2.57	1.31	1.72E-04
14 Jalisco	82.91	80.96	84.85	1.94	0.99	9.80E-05
15 México	89.61	87.83	91.39	1.78	0.91	8.22E-05
16 Michoacán	84.42	81.97	86.86	2.44	1.25	1.55E-04
17 Morelos	87.78	86.15	89.41	1.63	0.83	6.92E-05
18 Nayarit	83.64	80.89	86.39	2.75	1.40	1.97E-04
19 Nuevo León	86.64	84.51	88.77	2.13	1.09	1.18E-04
20 Oaxaca	91.06	89.23	92.89	1.83	0.93	8.72E-05
21 Puebla	89.75	87.92	91.58	1.83	0.93	8.72E-05
22 Querétaro	88.09	86.04	90.14	2.05	1.05	1.09E-04
23 Quintana Roo	83.55	80.40	86.71	3.16	1.61	2.59E-04
24 San Luis Potosí	89.04	86.77	91.31	2.27	1.16	1.34E-04
25 Sinaloa	85.98	83.13	88.84	2.86	1.46	2.13E-04
26 Sonora	80.10	77.06	83.15	3.05	1.55	2.41E-04
27 Tabasco	90.84	88.44	93.23	2.39	1.22	1.49E-04
28 Tamaulipas	87.30	84.74	89.86	2.56	1.31	1.71E-04
29 Tlaxcala	91.32	89.71	92.93	1.61	0.82	6.75E-05
30 Veracruz	89.72	87.75	91.69	1.97	1.01	1.01E-04
31 Yucatán	88.25	86.20	90.30	2.05	1.04	1.09E-04
32 Zacatecas	83.08	80.18	85.97	2.89	1.48	2.18E-04

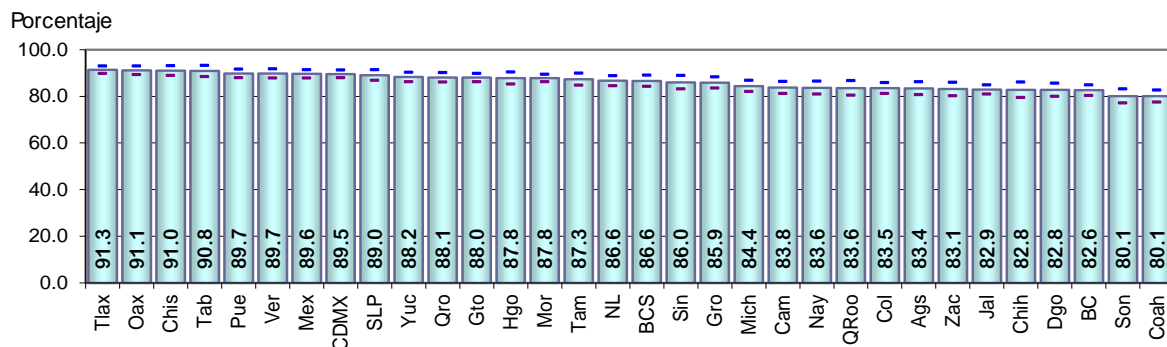

Cuadro 83. Residentes en el domicilio de registro por entidad federativa, 2020

Entidad federativa	Estimación del indicador %	Intervalo de confianza (95%)		Precisión %	Error estándar %	Error cuadrático medio
		Límite inferior	Límite superior			
Nacional	78.90	78.36	79.43	0.54	0.27	7.54E-06
1 Aguascalientes	73.85	71.61	76.08	2.24	1.14	1.30E-04
2 Baja California	69.37	66.60	72.14	2.77	1.41	2.00E-04
3 Baja California Sur	71.00	68.07	73.93	2.93	1.49	2.22E-04
4 Campeche	77.81	74.85	80.76	2.96	1.51	2.28E-04
5 Coahuila	70.48	67.51	73.45	2.97	1.51	2.29E-04
6 Colima	70.46	67.35	73.56	3.11	1.58	2.51E-04
7 Chiapas	86.48	83.58	89.38	2.90	1.48	2.18E-04
8 Chihuahua	73.00	69.80	76.19	3.20	1.63	2.66E-04
9 Ciudad de México	78.21	75.98	80.43	2.23	1.13	1.29E-04
10 Durango	75.67	72.78	78.56	2.89	1.47	2.17E-04
11 Guanajuato	81.17	79.15	83.19	2.02	1.03	1.06E-04
12 Guerrero	79.09	76.11	82.07	2.98	1.52	2.31E-04
13 Hidalgo	82.57	79.77	85.37	2.80	1.43	2.04E-04
14 Jalisco	70.66	68.65	72.68	2.02	1.03	1.06E-04
15 México	82.01	79.97	84.05	2.04	1.04	1.08E-04
16 Michoacán	77.73	75.13	80.34	2.60	1.33	1.76E-04
17 Morelos	76.89	74.63	79.15	2.26	1.15	1.33E-04
18 Nayarit	75.70	72.94	78.46	2.76	1.41	1.98E-04
19 Nuevo León	77.51	75.06	79.95	2.45	1.25	1.56E-04
20 Oaxaca	87.00	84.46	89.54	2.54	1.30	1.68E-04
21 Puebla	83.08	80.74	85.42	2.34	1.19	1.42E-04
22 Querétaro	79.02	76.57	81.46	2.44	1.25	1.55E-04
23 Quintana Roo	62.43	58.47	66.40	3.96	2.02	4.09E-04
24 San Luis Potosí	80.88	78.21	83.54	2.66	1.36	1.84E-04
25 Sinaloa	81.55	78.54	84.57	3.02	1.54	2.36E-04
26 Sonora	73.02	69.62	76.41	3.40	1.73	3.00E-04
27 Tabasco	84.50	81.27	87.74	3.23	1.65	2.72E-04
28 Tamaulipas	77.24	74.33	80.15	2.91	1.48	2.20E-04
29 Tlaxcala	86.12	84.07	88.16	2.04	1.04	1.09E-04
30 Veracruz	83.38	80.99	85.76	2.38	1.22	1.48E-04
31 Yucatán	82.92	80.35	85.49	2.57	1.31	1.71E-04
32 Zacatecas	79.57	76.52	82.63	3.06	1.56	2.43E-04

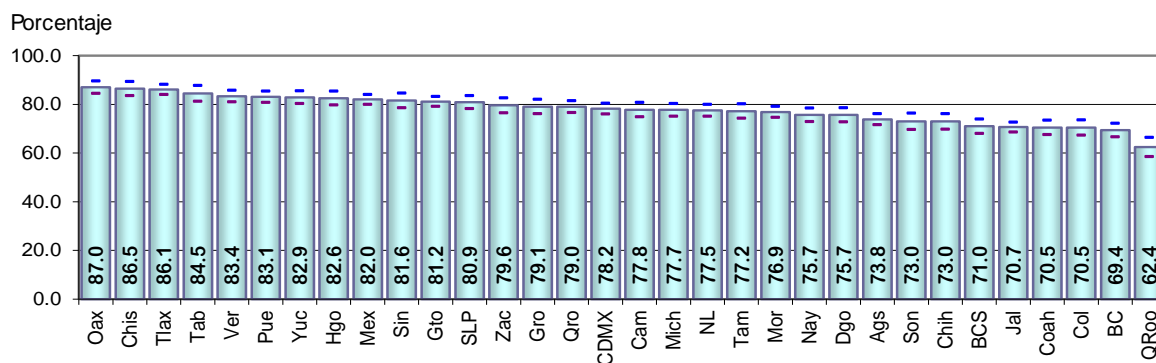



Resultados por entidad federativa  
Indicadores referidos a: Ciudadanos en Padrón Electoral

Cuadro 84. Cambio de domicilio no reportado por entidad federativa, 2020

Entidad federativa	Estimación del indicador %	Intervalo de confianza (95%)		Precisión %	Error estándar %	Error cuadrático medio
		Límite inferior	Límite superior			
Nacional	16.03	15.53	16.53	0.50	0.25	6.47E-06
1 Aguascalientes	24.91	22.65	27.18	2.26	1.15	1.33E-04
2 Baja California	22.63	20.11	25.14	2.51	1.28	1.64E-04
3 Baja California Sur	16.18	13.39	18.98	2.80	1.43	2.03E-04
4 Campeche	17.96	15.32	20.60	2.64	1.35	1.82E-04
5 Coahuila	22.97	20.56	25.37	2.41	1.23	1.50E-04
6 Colima	25.44	22.20	28.69	3.24	1.65	2.74E-04
7 Chiapas	11.57	8.78	14.36	2.79	1.42	2.02E-04
8 Chihuahua	20.57	17.20	23.93	3.37	1.72	2.95E-04
9 Ciudad de México	13.00	10.95	15.05	2.05	1.04	1.09E-04
10 Durango	19.08	16.32	21.85	2.76	1.41	1.99E-04
11 Guanajuato	14.75	13.03	16.47	1.72	0.88	7.69E-05
12 Guerrero	15.67	13.31	18.03	2.36	1.20	1.45E-04
13 Hidalgo	14.66	12.22	17.10	2.44	1.24	1.55E-04
14 Jalisco	20.98	19.15	22.82	1.84	0.94	8.77E-05
15 México	13.55	11.58	15.51	1.96	1.00	1.00E-04
16 Michoacán	18.92	16.34	21.50	2.58	1.32	1.73E-04
17 Morelos	17.57	15.49	19.64	2.07	1.06	1.12E-04
18 Nayarit	18.31	15.69	20.94	2.62	1.34	1.79E-04
19 Nuevo León	17.08	14.68	19.49	2.40	1.23	1.50E-04
20 Oaxaca	11.19	8.81	13.57	2.38	1.21	1.47E-04
21 Puebla	12.77	10.68	14.86	2.09	1.06	1.13E-04
22 Querétaro	16.48	14.17	18.79	2.31	1.18	1.39E-04
23 Quintana Roo	26.21	22.49	29.93	3.72	1.90	3.60E-04
24 San Luis Potosí	15.49	13.25	17.73	2.24	1.14	1.30E-04
25 Sinaloa	13.50	10.99	16.00	2.50	1.28	1.63E-04
26 Sonora	21.48	18.37	24.58	3.10	1.58	2.50E-04
27 Tabasco	14.37	11.42	17.32	2.95	1.50	2.26E-04
28 Tamaulipas	16.31	13.73	18.90	2.59	1.32	1.74E-04
29 Tlaxcala	11.00	9.14	12.86	1.86	0.95	9.00E-05
30 Veracruz	13.62	11.56	15.69	2.06	1.05	1.11E-04
31 Yucatán	12.97	10.80	15.14	2.17	1.11	1.22E-04
32 Zacatecas	17.73	14.69	20.76	3.03	1.55	2.39E-04

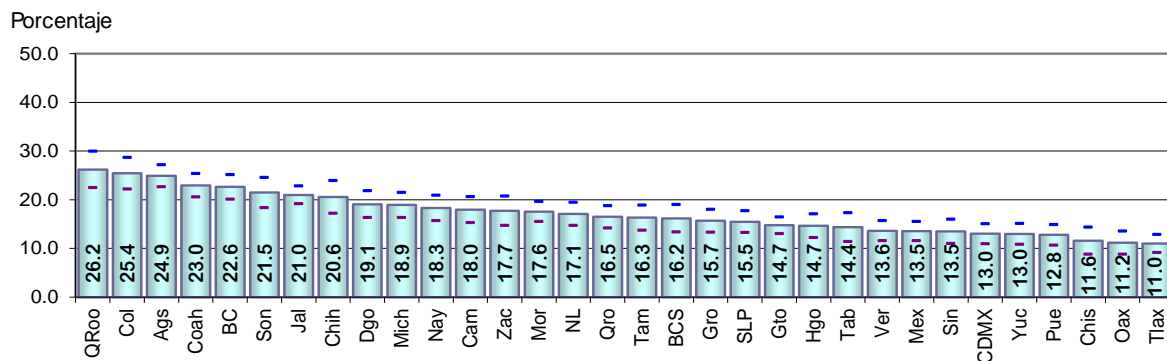

Cuadro 85. Cambio de domicilio no reportado al mismo municipio por entidad federativa, 2020

Entidad federativa	Estimación del indicador %	Intervalo de confianza (95%)		Precisión %	Error estándar %	Error cuadrático medio
		Límite inferior	Límite superior			
Nacional	5.87	5.58	6.17	0.30	0.15	2.32E-06
1 Aguascalientes	9.64	7.90	11.38	1.74	0.89	7.86E-05
2 Baja California	9.95	8.13	11.78	1.82	0.93	8.66E-05
3 Baja California Sur	7.45	5.39	9.51	2.06	1.05	1.11E-04
4 Campeche	9.08	7.32	10.84	1.76	0.90	8.05E-05
5 Coahuila	11.53	9.56	13.50	1.97	1.01	1.01E-04
6 Colima	7.52	5.67	9.37	1.85	0.94	8.89E-05
7 Chiapas	4.92	3.45	6.39	1.47	0.75	5.63E-05
8 Chihuahua	9.28	7.01	11.56	2.27	1.16	1.35E-04
9 Ciudad de México	2.25	1.36	3.14	0.89	0.45	2.07E-05
10 Durango	7.66	5.99	9.32	1.67	0.85	7.21E-05
11 Guanajuato	7.39	6.03	8.76	1.36	0.70	4.84E-05
12 Guerrero	5.79	3.86	7.72	1.93	0.99	9.71E-05
13 Hidalgo	4.76	3.48	6.05	1.29	0.66	4.29E-05
14 Jalisco	8.53	7.25	9.82	1.28	0.65	4.28E-05
15 México	3.15	2.13	4.18	1.02	0.52	2.73E-05
16 Michoacán	7.08	5.52	8.63	1.55	0.79	6.28E-05
17 Morelos	4.75	3.74	5.76	1.01	0.52	2.66E-05
18 Nayarit	8.08	6.35	9.82	1.74	0.89	7.84E-05
19 Nuevo León	4.97	3.68	6.26	1.29	0.66	4.32E-05
20 Oaxaca	2.49	1.32	3.66	1.17	0.60	3.55E-05
21 Puebla	4.83	3.29	6.36	1.53	0.78	6.10E-05
22 Querétaro	5.63	4.25	7.02	1.39	0.71	5.01E-05
23 Quintana Roo	9.61	7.59	11.63	2.02	1.03	1.06E-04
24 San Luis Potosí	6.70	5.10	8.31	1.61	0.82	6.71E-05
25 Sinaloa	7.57	5.67	9.46	1.90	0.97	9.38E-05
26 Sonora	10.03	7.92	12.14	2.11	1.08	1.16E-04
27 Tabasco	4.91	3.39	6.44	1.52	0.78	6.02E-05
28 Tamaulipas	6.51	4.87	8.16	1.64	0.84	7.02E-05
29 Tlaxcala	2.75	1.68	3.83	1.07	0.55	3.00E-05
30 Veracruz	5.02	3.69	6.36	1.34	0.68	4.65E-05
31 Yucatán	6.97	5.27	8.68	1.70	0.87	7.54E-05
32 Zacatecas	7.85	5.66	10.05	2.20	1.12	1.25E-04

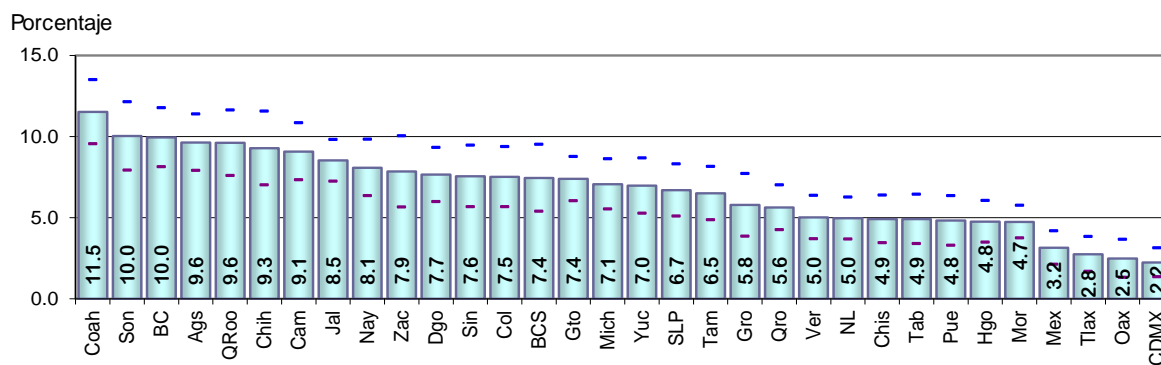

Resultados por entidad federativa  
Indicadores referidos a: Ciudadanos en Padrón Electoral

Cuadro 86. Cambio de domicilio no reportado a otro municipio dentro del mismo estado por entidad federativa, 2020

Entidad federativa	Estimación del indicador %	Intervalo de confianza (95%)		Precisión %	Error estándar %	Error cuadrático medio
		Límite inferior	Límite superior			
Nacional	2.41	2.19	2.63	0.22	0.11	1.23E-06
1 Aguascalientes	1.90	1.06	2.74	0.84	0.43	1.83E-05
2 Baja California	0.55	0.15	0.95	0.40	0.20	4.15E-06
3 Baja California Sur	2.24	1.25	3.23	0.99	0.50	2.54E-05
4 Campeche	1.94	1.09	2.79	0.85	0.44	1.89E-05
5 Coahuila	2.95	1.91	3.98	1.03	0.53	2.76E-05
6 Colima	2.46	1.60	3.32	0.86	0.44	1.93E-05
7 Chiapas	1.80	1.00	2.60	0.80	0.41	1.66E-05
8 Chihuahua	2.46	1.45	3.48	1.01	0.52	2.67E-05
9 Ciudad de México	1.66	0.92	2.40	0.74	0.38	1.42E-05
10 Durango	1.79	0.83	2.75	0.96	0.49	2.39E-05
11 Guanajuato	0.99	0.48	1.50	0.51	0.26	6.76E-06
12 Guerrero	1.40	0.72	2.07	0.68	0.34	1.19E-05
13 Hidalgo	2.66	1.52	3.80	1.14	0.58	3.37E-05
14 Jalisco	3.20	2.33	4.08	0.87	0.45	1.99E-05
15 México	3.08	2.10	4.06	0.98	0.50	2.49E-05
16 Michoacán	3.16	2.01	4.32	1.15	0.59	3.47E-05
17 Morelos	2.71	1.68	3.74	1.03	0.53	2.77E-05
18 Nayarit	3.27	1.93	4.61	1.34	0.68	4.67E-05
19 Nuevo León	4.22	3.24	5.19	0.97	0.50	2.46E-05
20 Oaxaca	4.16	2.44	5.88	1.72	0.88	7.70E-05
21 Puebla	2.31	1.20	3.42	1.11	0.57	3.22E-05
22 Querétaro	2.01	1.22	2.80	0.79	0.40	1.62E-05
23 Quintana Roo	1.12	0.50	1.75	0.62	0.32	1.01E-05
24 San Luis Potosí	1.36	0.58	2.13	0.77	0.40	1.56E-05
25 Sinaloa	1.62	0.77	2.46	0.84	0.43	1.85E-05
26 Sonora	3.80	2.49	5.11	1.31	0.67	4.46E-05
27 Tabasco	1.93	0.95	2.92	0.99	0.50	2.52E-05
28 Tamaulipas	1.27	0.64	1.89	0.63	0.32	1.02E-05
29 Tlaxcala	2.66	1.65	3.68	1.02	0.52	2.70E-05
30 Veracruz	2.66	1.60	3.73	1.07	0.54	2.95E-05
31 Yucatán	2.28	1.40	3.16	0.88	0.45	2.01E-05
32 Zacatecas	1.29	0.67	1.90	0.62	0.31	9.85E-06

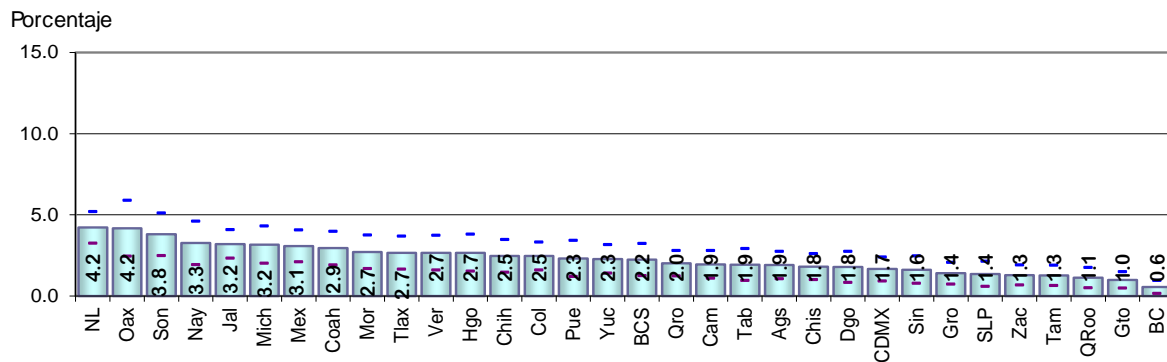

Cuadro 87. Cambio de domicilio no reportado a otro estado por entidad federativa, 2020

Entidad federativa	Estimación del indicador %	Intervalo de confianza (95%)		Precisión %	Error estándar %	Error cuadrático medio
		Límite inferior	Límite superior			
Nacional	1.33	1.19	1.46	0.13	0.07	4.62E-07
1 Aguascalientes	1.91	1.01	2.80	0.89	0.45	2.07E-05
2 Baja California	1.25	0.80	1.70	0.45	0.23	5.36E-06
3 Baja California Sur	0.98	0.25	1.72	0.73	0.37	1.40E-05
4 Campeche	2.49	1.42	3.55	1.07	0.54	2.95E-05
5 Coahuila	1.30	0.71	1.89	0.59	0.30	9.09E-06
6 Colima	2.39	1.42	3.36	0.97	0.50	2.45E-05
7 Chiapas	1.44	0.81	2.06	0.63	0.32	1.02E-05
8 Chihuahua	0.49	0.11	0.88	0.38	0.20	3.82E-06
9 Ciudad de México	1.36	0.84	1.88	0.52	0.27	7.12E-06
10 Durango	1.47	0.86	2.07	0.60	0.31	9.50E-06
11 Guanajuato	1.01	0.51	1.50	0.49	0.25	6.37E-06
12 Guerrero	2.29	1.43	3.14	0.86	0.44	1.92E-05
13 Hidalgo	2.60	1.66	3.54	0.94	0.48	2.30E-05
14 Jalisco	0.40	0.15	0.65	0.25	0.13	1.64E-06
15 México	1.38	0.82	1.95	0.56	0.29	8.29E-06
16 Michoacán	1.23	0.75	1.70	0.47	0.24	5.84E-06
17 Morelos	1.99	1.19	2.79	0.80	0.41	1.65E-05
18 Nayarit	1.71	0.90	2.51	0.81	0.41	1.69E-05
19 Nuevo León	0.59	0.23	0.95	0.36	0.19	3.45E-06
20 Oaxaca	1.89	1.10	2.68	0.79	0.40	1.62E-05
21 Puebla	1.29	0.72	1.86	0.57	0.29	8.37E-06
22 Querétaro	1.76	1.09	2.42	0.66	0.34	1.14E-05
23 Quintana Roo	1.21	0.53	1.88	0.67	0.34	1.17E-05
24 San Luis Potosí	1.15	0.52	1.78	0.63	0.32	1.03E-05
25 Sinaloa	0.98	0.34	1.62	0.64	0.33	1.06E-05
26 Sonora	1.54	0.68	2.41	0.87	0.44	1.95E-05
27 Tabasco	1.77	0.95	2.58	0.82	0.42	1.73E-05
28 Tamaulipas	0.75	0.27	1.24	0.48	0.25	6.09E-06
29 Tlaxcala	1.09	0.55	1.62	0.54	0.27	7.50E-06
30 Veracruz	1.99	1.16	2.83	0.83	0.42	1.79E-05
31 Yucatán	0.90	0.42	1.38	0.48	0.25	6.02E-06
32 Zacatecas	0.83	0.34	1.32	0.49	0.25	6.22E-06

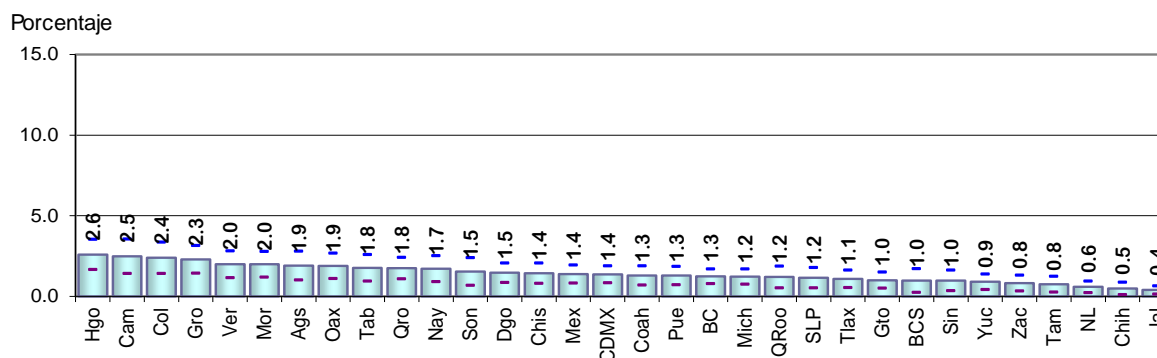

Resultados por entidad federativa  
Indicadores referidos a: Ciudadanos en Padrón Electoral

Cuadro 88. Cambio de domicilio no reportado a otro país por entidad federativa, 2020

Entidad federativa	Estimación del indicador %	Intervalo de confianza (95%)		Precisión %	Error estándar %	Error cuadrático medio
		Límite inferior	Límite superior			
Nacional	1.10	0.98	1.22	0.12	0.06	3.78E-07
1 Aguascalientes	2.53	1.49	3.57	1.04	0.53	2.81E-05
2 Baja California	1.21	0.69	1.73	0.52	0.27	7.10E-06
3 Baja California Sur	0.32	0.00	0.64	0.32	0.16	2.60E-06
4 Campeche	0.31	0.02	0.59	0.28	0.15	2.11E-06
5 Coahuila	1.17	0.54	1.81	0.64	0.32	1.05E-05
6 Colima	2.06	1.06	3.05	0.99	0.51	2.57E-05
7 Chiapas	0.25	0.00	0.59	0.34	0.17	3.00E-06
8 Chihuahua	2.49	1.38	3.60	1.11	0.56	3.18E-05
9 Ciudad de México	0.02	0.00	0.06	0.04	0.02	4.16E-08
10 Durango	3.71	1.80	5.63	1.92	0.98	9.54E-05
11 Guanajuato	1.71	0.83	2.60	0.89	0.45	2.04E-05
12 Guerrero	1.81	0.91	2.71	0.90	0.46	2.12E-05
13 Hidalgo	1.33	0.41	2.24	0.91	0.47	2.17E-05
14 Jalisco	2.18	1.44	2.91	0.74	0.38	1.41E-05
15 México	0.42	0.13	0.72	0.29	0.15	2.24E-06
16 Michoacán	3.21	2.27	4.14	0.93	0.48	2.26E-05
17 Morelos	1.35	0.65	2.04	0.69	0.35	1.25E-05
18 Nayarit	1.33	0.66	2.00	0.67	0.34	1.17E-05
19 Nuevo León	0.74	0.34	1.14	0.40	0.20	4.18E-06
20 Oaxaca	0.13	0.00	0.30	0.16	0.08	6.98E-07
21 Puebla	0.71	0.17	1.26	0.55	0.28	7.73E-06
22 Querétaro	0.83	0.02	1.64	0.81	0.41	1.71E-05
23 Quintana Roo	0.20	0.00	0.47	0.27	0.14	1.93E-06
24 San Luis Potosí	1.42	0.73	2.12	0.70	0.36	1.26E-05
25 Sinaloa	1.48	0.78	2.19	0.70	0.36	1.29E-05
26 Sonora	1.72	0.83	2.61	0.89	0.46	2.07E-05
27 Tabasco	0.11	0.00	0.33	0.22	0.11	1.21E-06
28 Tamaulipas	1.27	0.55	1.98	0.72	0.37	1.33E-05
29 Tlaxcala	0.65	0.16	1.13	0.49	0.25	6.13E-06
30 Veracruz	0.07	0.00	0.20	0.13	0.07	4.68E-07
31 Yucatán	0.15	0.00	0.44	0.29	0.15	2.23E-06
32 Zacatecas	5.62	3.74	7.50	1.88	0.96	9.18E-05

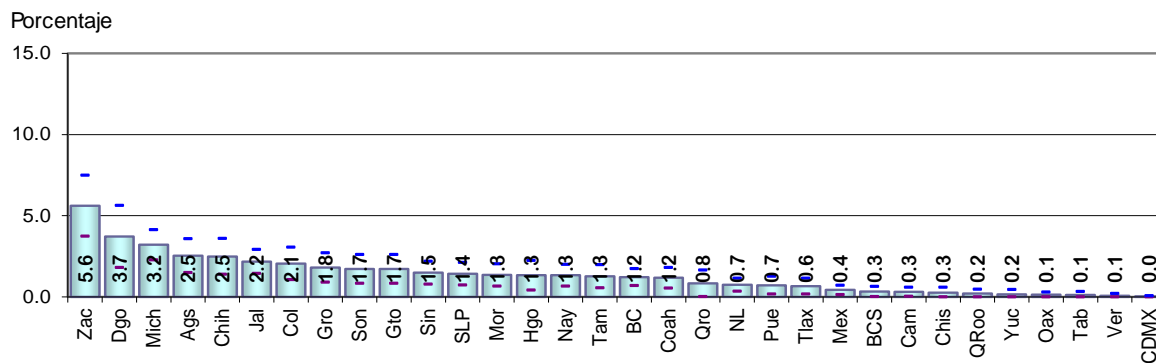

Cuadro 89. Destino del cambio no especificado por entidad federativa, 2020

Entidad federativa	Estimación del indicador %	Intervalo de confianza (95%)		Precisión %	Error estándar %	Error cuadrático medio
		Límite inferior	Límite superior			
Nacional	5.32	4.99	5.65	0.33	0.17	2.87E-06
1 Aguascalientes	8.93	7.17	10.70	1.77	0.90	8.11E-05
2 Baja California	9.66	7.54	11.79	2.12	1.08	1.17E-04
3 Baja California Sur	5.19	3.71	6.67	1.48	0.75	5.69E-05
4 Campeche	4.14	2.82	5.46	1.32	0.67	4.54E-05
5 Coahuila	6.02	4.52	7.52	1.50	0.77	5.86E-05
6 Colima	11.01	8.59	13.43	2.42	1.23	1.52E-04
7 Chiapas	3.16	1.88	4.44	1.28	0.65	4.26E-05
8 Chihuahua	5.83	4.21	7.46	1.62	0.83	6.85E-05
9 Ciudad de México	7.71	5.89	9.54	1.83	0.93	8.67E-05
10 Durango	4.46	2.97	5.94	1.49	0.76	5.75E-05
11 Guanajuato	3.65	2.71	4.59	0.94	0.48	2.29E-05
12 Guerrero	4.39	2.97	5.81	1.42	0.73	5.27E-05
13 Hidalgo	3.32	2.25	4.38	1.07	0.54	2.96E-05
14 Jalisco	6.67	5.46	7.89	1.22	0.62	3.85E-05
15 México	5.51	4.25	6.77	1.26	0.64	4.11E-05
16 Michoacán	4.25	2.81	5.68	1.44	0.73	5.37E-05
17 Morelos	6.77	4.96	8.57	1.80	0.92	8.47E-05
18 Nayarit	3.93	2.71	5.15	1.22	0.62	3.89E-05
19 Nuevo León	6.57	4.77	8.36	1.80	0.92	8.38E-05
20 Oaxaca	2.51	1.03	3.99	1.48	0.75	5.69E-05
21 Puebla	3.63	2.31	4.95	1.32	0.67	4.52E-05
22 Querétaro	6.25	4.46	8.04	1.79	0.91	8.35E-05
23 Quintana Roo	14.07	11.01	17.12	3.06	1.56	2.43E-04
24 San Luis Potosí	4.85	3.34	6.35	1.50	0.77	5.87E-05
25 Sinaloa	1.85	0.89	2.80	0.96	0.49	2.39E-05
26 Sonora	4.39	3.03	5.75	1.36	0.69	4.81E-05
27 Tabasco	5.64	3.78	7.51	1.86	0.95	9.04E-05
28 Tamaulipas	6.51	4.85	8.18	1.67	0.85	7.22E-05
29 Tlaxcala	3.85	2.63	5.06	1.21	0.62	3.82E-05
30 Veracruz	3.87	2.37	5.37	1.50	0.76	5.84E-05
31 Yucatán	2.66	1.57	3.76	1.09	0.56	3.11E-05
32 Zacatecas	2.14	1.24	3.05	0.91	0.46	2.14E-05

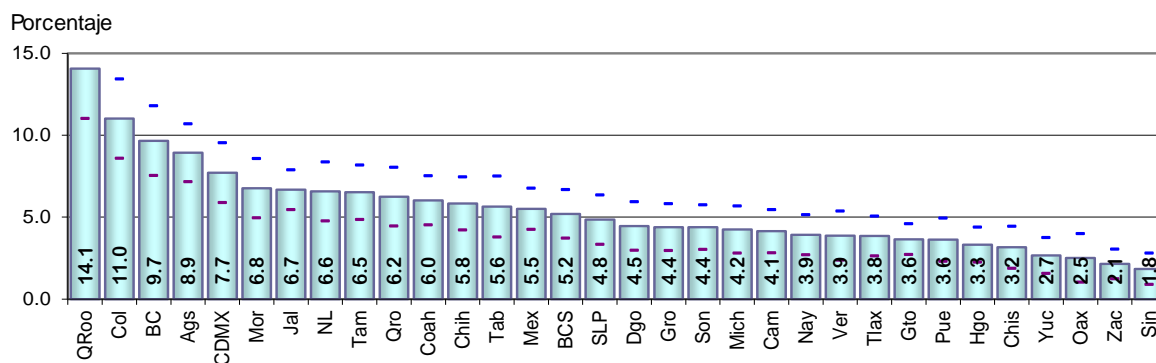

Resultados por entidad federativa  
Indicadores referidos a: Ciudadanos en Padrón Electoral

Cuadro 90. Fallecidos con registro electoral por entidad federativa, 2020

Entidad federativa	Estimación del indicador %	Intervalo de confianza (95%)		Precisión %	Error estándar %	Error cuadrático medio
		Límite inferior	Límite superior			
Nacional	0.60	0.52	0.68	0.08	0.04	1.69E-07
1 Aguascalientes	0.14	0.00	0.36	0.22	0.11	1.23E-06
2 Baja California	0.79	0.38	1.20	0.41	0.21	4.38E-06
3 Baja California Sur	0.15	0.00	0.36	0.21	0.11	1.13E-06
4 Campeche	0.66	0.21	1.11	0.45	0.23	5.30E-06
5 Coahuila	0.47	0.11	0.83	0.36	0.18	3.40E-06
6 Colima	0.43	0.06	0.79	0.36	0.19	3.45E-06
7 Chiapas	0.49	0.12	0.85	0.36	0.19	3.46E-06
8 Chihuahua	0.87	0.28	1.45	0.59	0.30	8.90E-06
9 Ciudad de México	0.44	0.13	0.75	0.31	0.16	2.47E-06
10 Durango	1.42	0.80	2.03	0.62	0.31	9.87E-06
11 Guanajuato	0.37	0.09	0.66	0.28	0.14	2.06E-06
12 Guerrero	1.49	0.85	2.13	0.64	0.33	1.06E-05
13 Hidalgo	0.39	0.06	0.72	0.33	0.17	2.81E-06
14 Jalisco	0.43	0.16	0.69	0.27	0.14	1.85E-06
15 México	0.36	0.11	0.60	0.25	0.13	1.59E-06
16 Michoacán	0.73	0.37	1.10	0.37	0.19	3.48E-06
17 Morelos	0.65	0.21	1.10	0.44	0.22	5.06E-06
18 Nayarit	0.93	0.43	1.43	0.50	0.25	6.43E-06
19 Nuevo León	0.88	0.45	1.32	0.44	0.22	5.00E-06
20 Oaxaca	0.79	0.30	1.29	0.50	0.25	6.37E-06
21 Puebla	1.33	0.73	1.93	0.60	0.31	9.44E-06
22 Querétaro	0.31	0.00	0.65	0.34	0.17	2.99E-06
23 Quintana Roo	0.22	0.00	0.50	0.28	0.14	2.06E-06
24 San Luis Potosí	0.57	0.07	1.07	0.50	0.26	6.51E-06
25 Sinaloa	0.98	0.40	1.57	0.58	0.30	8.85E-06
26 Sonora	0.15	0.00	0.35	0.19	0.10	9.78E-07
27 Tabasco	0.28	0.00	0.61	0.33	0.17	2.76E-06
28 Tamaulipas	0.93	0.35	1.52	0.59	0.30	8.90E-06
29 Tlaxcala	0.31	0.02	0.59	0.29	0.15	2.13E-06
30 Veracruz	0.38	0.09	0.67	0.29	0.15	2.20E-06
31 Yucatán	0.51	0.13	0.90	0.38	0.20	3.84E-06
32 Zacatecas	0.54	0.12	0.96	0.42	0.21	4.60E-06

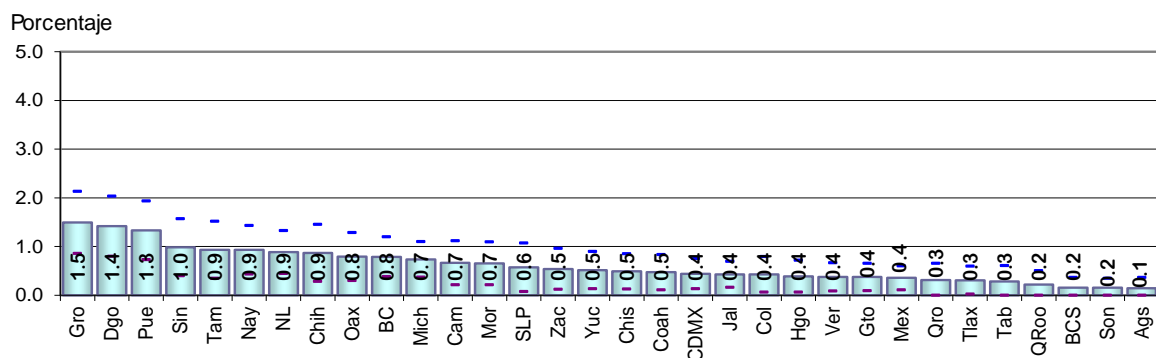

Cuadro 91. Reconocidos que no han vivido en el domicilio por entidad federativa, 2020

Entidad federativa	Estimación del indicador %	Intervalo de confianza (95%)		Precisión %	Error estándar %	Error cuadrático medio
		Límite inferior	Límite superior			
Nacional	0.30	0.23	0.36	0.06	0.03	1.07E-07
1 Aguascalientes	0.82	0.09	1.55	0.73	0.37	1.38E-05
2 Baja California	0.55	0.12	0.98	0.43	0.22	4.80E-06
3 Baja California Sur	0.88	0.30	1.47	0.58	0.30	8.79E-06
4 Campeche	0.63	0.16	1.10	0.47	0.24	5.69E-06
5 Coahuila	0.37	0.00	0.80	0.44	0.22	4.93E-06
6 Colima	0.30	0.01	0.59	0.29	0.15	2.18E-06
7 Chiapas	0.04	0.00	0.11	0.07	0.04	1.46E-07
8 Chihuahua	0.11	0.00	0.31	0.21	0.11	1.11E-06
9 Ciudad de México	0.43	0.11	0.74	0.31	0.16	2.55E-06
10 Durango	0.31	0.00	0.73	0.42	0.21	4.61E-06
11 Guanajuato	0.14	0.00	0.30	0.16	0.08	6.58E-07
12 Guerrero	0.20	0.00	0.43	0.23	0.12	1.41E-06
13 Hidalgo	0.38	0.09	0.67	0.29	0.15	2.21E-06
14 Jalisco	0.64	0.35	0.93	0.29	0.15	2.23E-06
15 México	0.16	0.00	0.42	0.26	0.13	1.69E-06
16 Michoacán	0.22	0.00	0.45	0.23	0.12	1.42E-06
17 Morelos	0.53	0.14	0.93	0.39	0.20	4.05E-06
18 Nayarit	0.61	0.11	1.10	0.50	0.25	6.38E-06
19 Nuevo León	0.28	0.00	0.59	0.32	0.16	2.60E-06
20 Oaxaca	0.06	0.00	0.18	0.12	0.06	3.79E-07
21 Puebla	0.35	0.00	0.70	0.35	0.18	3.19E-06
22 Querétaro	0.15	0.00	0.35	0.21	0.10	1.09E-06
23 Quintana Roo	0.67	0.16	1.18	0.51	0.26	6.81E-06
24 San Luis Potosí	0.28	0.00	0.68	0.40	0.20	4.07E-06
25 Sinaloa	0.30	0.00	0.77	0.47	0.24	5.63E-06
26 Sonora	0.30	0.00	0.61	0.30	0.16	2.41E-06
27 Tabasco	0.11	0.00	0.33	0.22	0.11	1.21E-06
28 Tamaulipas	0.34	0.04	0.65	0.31	0.16	2.45E-06
29 Tlaxcala	0.22	0.00	0.50	0.28	0.14	2.08E-06
30 Veracruz	0.17	0.00	0.37	0.21	0.11	1.11E-06
31 Yucatán	0.12	0.00	0.35	0.23	0.12	1.38E-06
32 Zacatecas	0.45	0.10	0.79	0.35	0.18	3.14E-06

Porcentaje

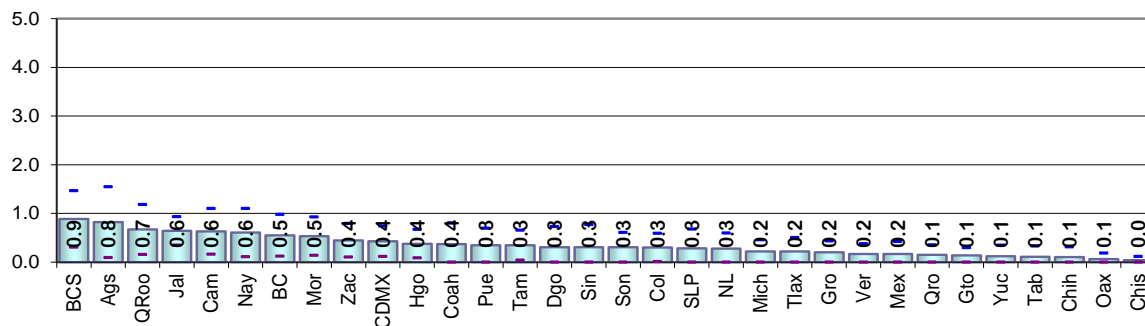



Resultados por entidad federativa  
Indicadores referidos a: Ciudadanos en Padrón Electoral

Cuadro 92. Residentes con domicilio mal ubicado por entidad federativa, 2020

Entidad federativa	Estimación del indicador %	Intervalo de confianza (95%)		Precisión %	Error estándar %	Error cuadrático medio
		Límite inferior	Límite superior			
Nacional	0.90	0.77	1.04	0.14	0.07	4.74E-07
1 Aguascalientes	0.20	0.00	0.47	0.28	0.14	1.97E-05
2 Baja California	1.13	0.49	1.77	0.64	0.33	1.06E-05
3 Baja California Sur	0.07	0.00	0.20	0.12	0.06	4.04E-07
4 Campeche	0.93	0.21	1.66	0.72	0.37	1.35E-05
5 Coahuila	0.52	0.10	0.93	0.41	0.21	4.44E-06
6 Colima	0.24	0.01	0.47	0.23	0.12	1.36E-06
7 Chiapas	0.42	0.09	0.75	0.33	0.17	2.87E-06
8 Chihuahua	1.40	0.45	2.35	0.95	0.48	2.35E-05
9 Ciudad de México	2.65	1.74	3.57	0.91	0.47	2.17E-05
10 Durango	0.30	0.00	0.62	0.31	0.16	2.56E-06
11 Guanajuato	0.55	0.25	0.85	0.30	0.15	2.38E-06
12 Guerrero	0.99	0.32	1.65	0.66	0.34	1.15E-05
13 Hidalgo	0.71	0.23	1.19	0.48	0.25	6.09E-06
14 Jalisco	0.67	0.28	1.05	0.38	0.20	3.84E-06
15 México	1.55	0.95	2.16	0.61	0.31	9.54E-06
16 Michoacán	0.49	0.04	0.94	0.45	0.23	5.28E-06
17 Morelos	0.39	0.04	0.73	0.35	0.18	3.10E-06
18 Nayarit	0.44	0.03	0.86	0.42	0.21	4.53E-06
19 Nuevo León	0.56	0.07	1.05	0.49	0.25	6.21E-06
20 Oaxaca	0.12	0.00	0.28	0.16	0.08	6.83E-07
21 Puebla	0.76	0.25	1.27	0.51	0.26	6.72E-06
22 Querétaro	0.63	0.21	1.04	0.41	0.21	4.43E-06
23 Quintana Roo	0.15	0.00	0.37	0.22	0.11	1.29E-06
24 San Luis Potosí	0.26	0.00	0.54	0.27	0.14	1.94E-06
25 Sinaloa	1.00	0.16	1.84	0.84	0.43	1.84E-05
26 Sonora	1.12	0.40	1.84	0.72	0.37	1.36E-05
27 Tabasco	0.11	0.00	0.32	0.21	0.11	1.15E-06
28 Tamaulipas	0.82	0.35	1.29	0.47	0.24	5.72E-06
29 Tlaxcala	1.05	0.20	1.90	0.85	0.43	1.88E-05
30 Veracruz	0.27	0.01	0.53	0.26	0.13	1.80E-06
31 Yucatán	0.74	0.24	1.23	0.49	0.25	6.37E-06
32 Zacatecas	0.39	0.00	0.86	0.46	0.24	5.56E-06

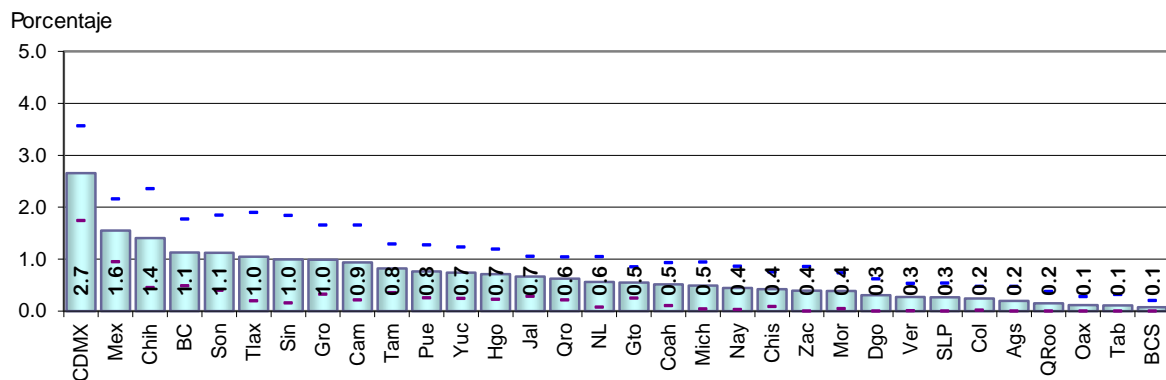

Cuadro 93. Otra causa de no residencia en el domicilio de registro por entidad federativa, 2020

Entidad federativa	Estimación del indicador %	Intervalo de confianza (95%)		Precisión %	Error estándar %	Error cuadrático medio
		Límite inferior	Límite superior			
Nacional	0.36	0.29	0.43	0.07	0.04	1.32E-07
1 Aguascalientes	0.08	0.00	0.22	0.14	0.07	5.17E-07
2 Baja California	1.01	0.48	1.54	0.53	0.27	7.33E-06
3 Baja California Sur	0.43	0.05	0.80	0.37	0.19	3.59E-06
4 Campeche	0.08	0.00	0.25	0.16	0.08	7.02E-07
5 Coahuila	0.61	0.11	1.10	0.49	0.25	6.35E-06
6 Colima	0.48	0.14	0.81	0.34	0.17	2.92E-06
7 Chiapas	0.06	0.00	0.17	0.12	0.06	3.49E-07
8 Chihuahua	0.37	0.00	0.81	0.44	0.22	5.05E-06
9 Ciudad de México	0.49	0.10	0.88	0.39	0.20	3.95E-06
10 Durango	0.22	0.00	0.49	0.27	0.14	1.86E-06
11 Guanajuato	0.13	0.00	0.29	0.16	0.08	6.84E-07
12 Guerrero	0.48	0.00	1.05	0.56	0.29	8.29E-06
13 Hidalgo	0.08	0.00	0.25	0.17	0.08	7.16E-07
14 Jalisco	0.72	0.38	1.07	0.34	0.18	3.07E-06
15 México	0.29	0.05	0.53	0.24	0.12	1.53E-06
16 Michoacán	0.00	0.00	0.00	0.00	0.00	0.00E+00
17 Morelos	0.49	0.01	0.97	0.48	0.24	5.97E-06
18 Nayarit	0.45	0.08	0.82	0.37	0.19	3.55E-06
19 Nuevo León	0.57	0.21	0.93	0.36	0.18	3.39E-06
20 Oaxaca	0.42	0.00	0.88	0.47	0.24	5.65E-06
21 Puebla	0.00	0.00	0.00	0.00	0.00	0.00E+00
22 Querétaro	0.86	0.28	1.43	0.57	0.29	8.59E-06
23 Quintana Roo	0.02	0.00	0.06	0.04	0.02	4.52E-08
24 San Luis Potosí	0.24	0.00	0.50	0.26	0.13	1.74E-06
25 Sinaloa	0.32	0.00	0.72	0.40	0.20	4.16E-06
26 Sonora	0.49	0.12	0.86	0.37	0.19	3.64E-06
27 Tabasco	0.00	0.00	0.00	0.00	0.00	0.00E+00
28 Tamaulipas	0.58	0.06	1.11	0.53	0.27	7.24E-06
29 Tlaxcala	0.21	0.00	0.47	0.25	0.13	1.65E-06
30 Veracruz	0.37	0.08	0.66	0.29	0.15	2.22E-06
31 Yucatán	0.20	0.00	0.46	0.26	0.13	1.73E-06
32 Zacatecas	0.34	0.03	0.64	0.30	0.16	2.41E-06

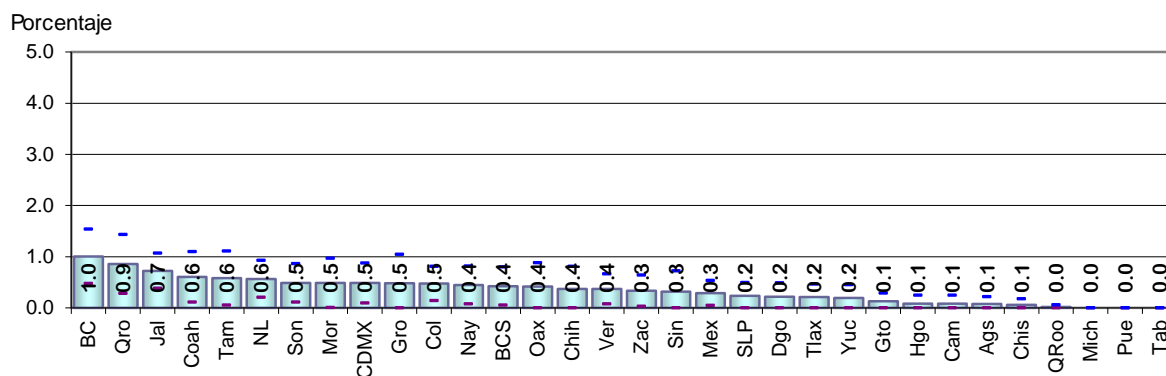

Resultados por entidad federativa  
Indicadores referidos a: Ciudadanos en Padrón Electoral

Cuadro 94. Causa de no residencia no especificada por entidad federativa, 2020

Entidad federativa	Estimación del indicador %	Intervalo de confianza (95%)		Precisión %	Error estándar %	Error cuadrático medio
		Límite inferior	Límite superior			
Nacional	2.87	2.62	3.11	0.24	0.12	1.56E-06
1 Aguascalientes	0.00	0.00	0.00	0.00	0.00	0.00E+00
2 Baja California	4.32	2.96	5.68	1.36	0.69	4.81E-05
3 Baja California Sur	11.28	8.53	14.02	2.75	1.40	1.96E-04
4 Campeche	1.84	0.68	3.00	1.16	0.59	3.49E-05
5 Coahuila	4.51	3.31	5.71	1.20	0.61	3.75E-05
6 Colima	2.56	1.52	3.61	1.05	0.53	2.85E-05
7 Chiapas	0.94	0.27	1.60	0.67	0.34	1.15E-05
8 Chihuahua	3.69	2.10	5.28	1.59	0.81	6.59E-05
9 Ciudad de México	4.58	3.28	5.89	1.31	0.67	4.44E-05
10 Durango	3.00	2.18	3.82	0.82	0.42	1.74E-05
11 Guanajuato	2.88	1.71	4.06	1.17	0.60	3.57E-05
12 Guerrero	2.08	0.87	3.28	1.21	0.61	3.78E-05
13 Hidalgo	1.11	0.53	1.69	0.58	0.30	8.83E-06
14 Jalisco	5.90	4.72	7.07	1.18	0.60	3.59E-05
15 México	2.02	1.14	2.91	0.89	0.45	2.04E-05
16 Michoacán	1.91	0.98	2.83	0.92	0.47	2.21E-05
17 Morelos	3.48	2.22	4.74	1.26	0.64	4.13E-05
18 Nayarit	3.53	2.56	4.50	0.97	0.49	2.43E-05
19 Nuevo León	3.12	2.03	4.21	1.09	0.56	3.11E-05
20 Oaxaca	0.42	0.01	0.83	0.41	0.21	4.39E-06
21 Puebla	1.72	0.62	2.81	1.09	0.56	3.11E-05
22 Querétaro	2.34	1.26	3.42	1.08	0.55	3.03E-05
23 Quintana Roo	10.30	7.01	13.58	3.28	1.67	2.80E-04
24 San Luis Potosí	2.28	1.18	3.39	1.11	0.56	3.18E-05
25 Sinaloa	2.34	1.31	3.38	1.03	0.53	2.76E-05
26 Sonora	3.35	1.91	4.78	1.44	0.73	5.36E-05
27 Tabasco	0.59	0.06	1.12	0.53	0.27	7.23E-06
28 Tamaulipas	3.71	2.67	4.76	1.05	0.53	2.85E-05
29 Tlaxcala	1.10	0.41	1.78	0.69	0.35	1.23E-05
30 Veracruz	1.74	0.80	2.69	0.95	0.48	2.33E-05
31 Yucatán	2.54	1.47	3.62	1.07	0.55	2.98E-05
32 Zacatecas	0.99	0.46	1.51	0.52	0.27	7.13E-06

Porcentaje

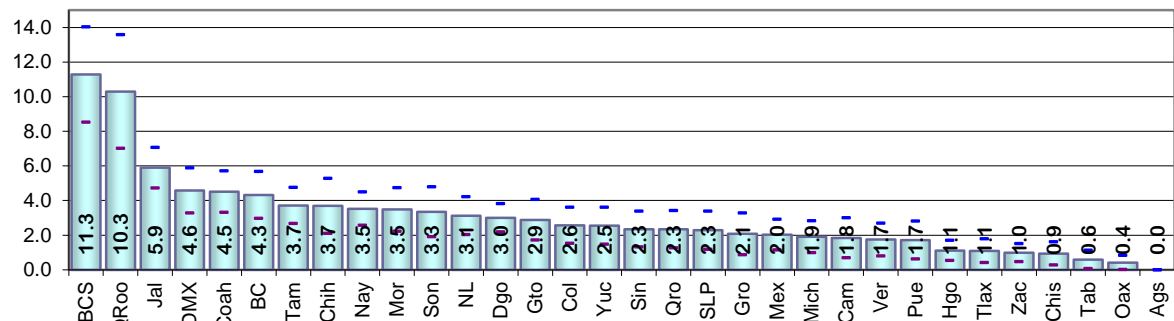

Cuadro 95. Error en la sección del registro electoral por entidad federativa, 2020

Entidad federativa	Estimación del indicador %	Intervalo de confianza (95%)		Precisión %	Error estándar %	Error cuadrático medio
		Límite inferior	Límite superior			
Nacional	1.26	1.10	1.41	0.16	0.08	6.44E-07
1 Aguascalientes	0.20	0.00	0.47	0.28	0.14	1.97E-06
2 Baja California	1.66	0.85	2.47	0.81	0.41	1.72E-05
3 Baja California Sur	0.41	0.11	0.70	0.30	0.15	2.29E-06
4 Campeche	1.10	0.36	1.85	0.74	0.38	1.43E-05
5 Coahuila	1.21	0.40	2.01	0.81	0.41	1.70E-05
6 Colima	0.41	0.04	0.77	0.37	0.19	3.54E-06
7 Chiapas	0.59	0.13	1.06	0.46	0.24	5.53E-06
8 Chihuahua	1.86	0.78	2.95	1.09	0.55	3.07E-05
9 Ciudad de México	3.41	2.45	4.37	0.96	0.49	2.40E-05
10 Durango	0.52	0.09	0.95	0.43	0.22	4.89E-06
11 Guanajuato	0.65	0.29	1.01	0.36	0.18	3.34E-06
12 Guerrero	1.27	0.47	2.07	0.80	0.41	1.67E-05
13 Hidalgo	0.86	0.36	1.36	0.50	0.26	6.57E-06
14 Jalisco	1.34	0.77	1.91	0.57	0.29	8.47E-06
15 México	2.08	1.38	2.79	0.71	0.36	1.30E-05
16 Michoacán	0.71	0.19	1.22	0.51	0.26	6.86E-06
17 Morelos	0.38	0.04	0.71	0.33	0.17	2.89E-06
18 Nayarit	0.75	0.23	1.28	0.52	0.27	7.11E-06
19 Nuevo León	0.61	0.12	1.10	0.49	0.25	6.18E-06
20 Oaxaca	0.11	0.00	0.28	0.16	0.08	6.71E-07
21 Puebla	0.90	0.37	1.44	0.54	0.27	7.48E-06
22 Querétaro	1.15	0.56	1.73	0.58	0.30	8.88E-06
23 Quintana Roo	0.61	0.08	1.15	0.54	0.27	7.47E-06
24 San Luis Potosí	0.42	0.01	0.82	0.40	0.21	4.25E-06
25 Sinaloa	1.44	0.37	2.50	1.06	0.54	2.95E-05
26 Sonora	1.75	0.61	2.89	1.14	0.58	3.36E-05
27 Tabasco	0.28	0.00	0.60	0.32	0.16	2.66E-06
28 Tamaulipas	1.20	0.51	1.89	0.69	0.35	1.23E-05
29 Tlaxcala	1.15	0.28	2.01	0.86	0.44	1.94E-05
30 Veracruz	0.39	0.02	0.76	0.37	0.19	3.58E-06
31 Yucatán	0.92	0.38	1.47	0.54	0.28	7.64E-06
32 Zacatecas	0.70	0.10	1.29	0.59	0.30	9.14E-06

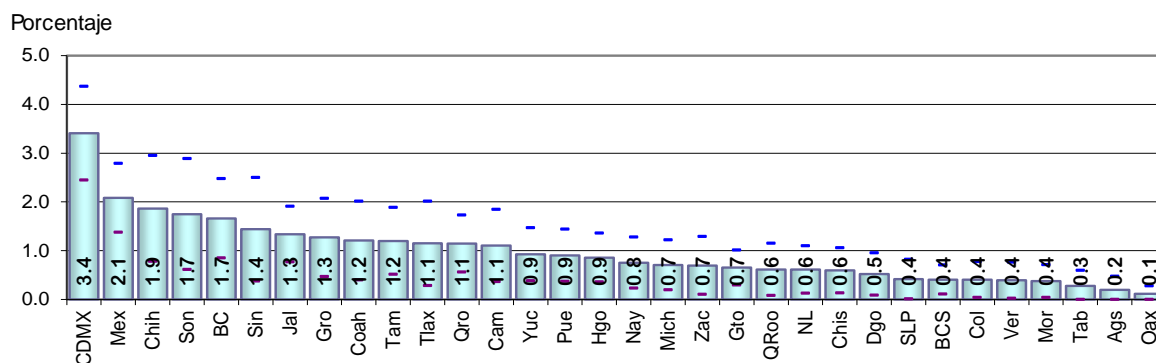

Resultados por entidad federativa  
Indicadores referidos a: Ciudadanos en Padrón Electoral

Cuadro 96. Ciudadanos no reconocidos con registro electoral por entidad federativa, 2020

Entidad federativa	Estimación del indicador %	Intervalo de confianza (95%)		Precisión %	Error estándar %	Error cuadrático medio
		Límite inferior	Límite superior			
Nacional	3.91	3.61	4.20	0.29	0.15	2.25E-06
1 Aguascalientes	0.00	0.00	0.00	0.00	0.00	0.00E+00
2 Baja California	7.34	5.53	9.15	1.81	0.92	8.51E-05
3 Baja California Sur	18.47	15.09	21.85	3.38	1.72	2.97E-04
4 Campeche	3.14	1.64	4.64	1.50	0.76	5.84E-05
5 Coahuila	4.99	3.71	6.28	1.29	0.66	4.31E-05
6 Colima	2.73	1.65	3.82	1.08	0.55	3.06E-05
7 Chiapas	1.51	0.58	2.44	0.93	0.47	2.26E-05
8 Chihuahua	5.53	3.35	7.70	2.18	1.11	1.23E-04
9 Ciudad de México	5.97	4.50	7.45	1.48	0.75	5.66E-05
10 Durango	3.82	2.75	4.88	1.06	0.54	2.94E-05
11 Guanajuato	3.42	2.24	4.60	1.18	0.60	3.60E-05
12 Guerrero	2.66	1.34	3.98	1.32	0.67	4.52E-05
13 Hidalgo	2.36	1.45	3.27	0.91	0.46	2.14E-05
14 Jalisco	7.37	5.96	8.77	1.40	0.71	5.11E-05
15 México	2.87	1.79	3.96	1.09	0.55	3.06E-05
16 Michoacán	2.29	1.25	3.34	1.05	0.53	2.84E-05
17 Morelos	6.26	4.56	7.97	1.71	0.87	7.57E-05
18 Nayarit	3.97	3.06	4.88	0.91	0.47	2.17E-05
19 Nuevo León	4.95	3.19	6.71	1.76	0.90	8.08E-05
20 Oaxaca	1.23	0.27	2.19	0.96	0.49	2.39E-05
21 Puebla	1.97	0.85	3.08	1.11	0.57	3.22E-05
22 Querétaro	3.25	1.90	4.60	1.35	0.69	4.71E-05
23 Quintana Roo	12.96	9.30	16.62	3.66	1.87	3.49E-04
24 San Luis Potosí	2.55	1.43	3.67	1.12	0.57	3.28E-05
25 Sinaloa	2.88	1.71	4.05	1.17	0.60	3.56E-05
26 Sonora	4.42	2.73	6.11	1.69	0.86	7.41E-05
27 Tabasco	0.67	0.13	1.22	0.54	0.28	7.71E-06
28 Tamaulipas	4.93	3.63	6.23	1.30	0.66	4.39E-05
29 Tlaxcala	1.64	0.71	2.56	0.93	0.47	2.24E-05
30 Veracruz	2.42	1.34	3.51	1.09	0.55	3.08E-05
31 Yucatán	2.76	1.71	3.81	1.05	0.53	2.85E-05
32 Zacatecas	1.52	0.92	2.13	0.61	0.31	9.52E-06

Porcentaje

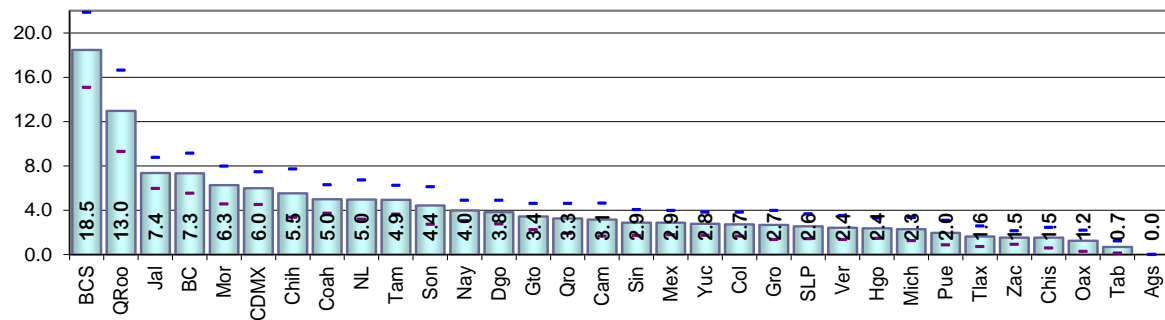

Cuadro 97. Ciudadanos no reconocidos y el domicilio es vivienda habitada por entidad federativa, 2020

Entidad federativa	Estimación del indicador %	Intervalo de confianza (95%)		Precisión %	Error estándar %	Error cuadrático medio
		Límite inferior	Límite superior			
Nacional	2.62	2.40	2.85	0.22	0.11	1.31E-06
1 Aguascalientes	0.00	0.00	0.00	0.00	0.00	0.00E+00
2 Baja California	5.01	3.70	6.32	1.31	0.67	4.46E-05
3 Baja California Sur	15.85	12.58	19.12	3.27	1.67	2.78E-04
4 Campeche	1.79	0.57	3.01	1.22	0.62	3.89E-05
5 Coahuila	3.07	2.14	3.99	0.93	0.47	2.23E-05
6 Colima	2.36	1.37	3.35	0.99	0.50	2.53E-05
7 Chiapas	0.93	0.16	1.71	0.78	0.40	1.57E-05
8 Chihuahua	3.08	1.62	4.55	1.46	0.75	5.57E-05
9 Ciudad de México	4.89	3.53	6.25	1.36	0.69	4.81E-05
10 Durango	2.42	1.58	3.26	0.84	0.43	1.83E-05
11 Guanajuato	2.07	1.37	2.77	0.70	0.36	1.28E-05
12 Guerrero	1.71	0.71	2.71	1.00	0.51	2.59E-05
13 Hidalgo	1.06	0.47	1.65	0.59	0.30	9.11E-06
14 Jalisco	5.30	4.14	6.46	1.16	0.59	3.51E-05
15 México	1.47	0.86	2.08	0.61	0.31	9.67E-06
16 Michoacán	1.16	0.54	1.79	0.63	0.32	1.02E-05
17 Morelos	3.72	2.39	5.05	1.33	0.68	4.59E-05
18 Nayarit	2.58	1.83	3.32	0.75	0.38	1.45E-05
19 Nuevo León	4.14	2.55	5.73	1.59	0.81	6.61E-05
20 Oaxaca	0.42	0.01	0.83	0.41	0.21	4.39E-06
21 Puebla	1.49	0.58	2.40	0.91	0.47	2.17E-05
22 Querétaro	1.93	1.07	2.79	0.86	0.44	1.92E-05
23 Quintana Roo	10.22	6.74	13.71	3.48	1.78	3.15E-04
24 San Luis Potosí	1.67	0.81	2.52	0.86	0.44	1.91E-05
25 Sinaloa	2.04	1.03	3.04	1.01	0.51	2.64E-05
26 Sonora	3.14	1.82	4.46	1.32	0.67	4.56E-05
27 Tabasco	0.46	0.04	0.89	0.42	0.22	4.69E-06
28 Tamaulipas	3.05	1.96	4.13	1.08	0.55	3.06E-05
29 Tlaxcala	1.09	0.45	1.73	0.64	0.32	1.05E-05
30 Veracruz	1.44	0.61	2.26	0.83	0.42	1.77E-05
31 Yucatán	1.58	0.73	2.42	0.85	0.43	1.86E-05
32 Zacatecas	0.62	0.18	1.05	0.43	0.22	4.86E-06

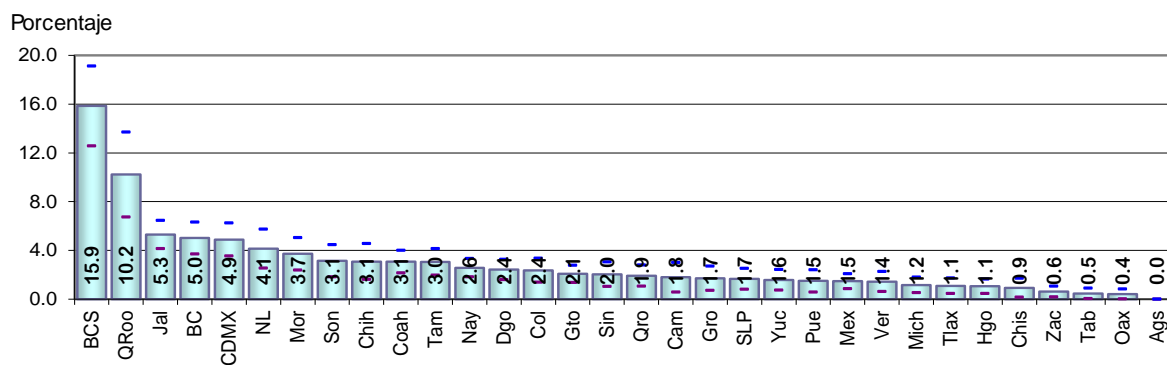

Resultados por entidad federativa  
Indicadores referidos a: Ciudadanos en Padrón Electoral

Cuadro 98. Ciudadanos no reconocidos y el domicilio es predio no habitado por entidad federativa, 2020

Entidad federativa	Estimación del indicador %	Intervalo de confianza (95%)		Precisión %	Error estándar %	Error cuadrático medio
		Límite inferior	Límite superior			
Nacional	0.76	0.64	0.88	0.12	0.06	3.57E-07
1 Aguascalientes	0.00	0.00	0.00	0.00	0.00	0.00E+00
2 Baja California	0.83	0.38	1.29	0.46	0.23	5.41E-06
3 Baja California Sur	1.41	0.79	2.02	0.62	0.31	9.89E-06
4 Campeche	0.45	0.01	0.90	0.45	0.23	5.22E-06
5 Coahuila	1.72	1.01	2.43	0.71	0.36	1.30E-05
6 Colima	0.29	0.00	0.61	0.32	0.17	2.74E-06
7 Chiapas	0.12	0.00	0.26	0.14	0.07	4.93E-07
8 Chihuahua	1.28	0.43	2.12	0.85	0.43	1.86E-05
9 Ciudad de México	0.45	0.19	0.71	0.26	0.13	1.82E-06
10 Durango	0.69	0.22	1.16	0.47	0.24	5.70E-06
11 Guanajuato	1.15	0.53	1.78	0.63	0.32	1.02E-05
12 Guerrero	0.42	0.05	0.78	0.37	0.19	3.48E-06
13 Hidalgo	0.13	0.00	0.32	0.19	0.09	8.93E-07
14 Jalisco	1.66	1.10	2.22	0.56	0.28	8.12E-06
15 México	0.78	0.18	1.38	0.60	0.31	9.34E-06
16 Michoacán	0.79	0.35	1.22	0.43	0.22	4.89E-06
17 Morelos	0.84	0.20	1.49	0.64	0.33	1.08E-05
18 Nayarit	0.94	0.37	1.51	0.57	0.29	8.46E-06
19 Nuevo León	0.61	0.22	0.99	0.39	0.20	3.85E-06
20 Oaxaca	0.02	0.00	0.05	0.04	0.02	3.44E-08
21 Puebla	0.23	0.00	0.48	0.26	0.13	1.72E-06
22 Querétaro	0.94	0.35	1.53	0.59	0.30	9.04E-06
23 Quintana Roo	2.53	1.25	3.81	1.28	0.65	4.26E-05
24 San Luis Potosí	0.71	0.00	1.42	0.71	0.36	1.32E-05
25 Sinaloa	0.68	0.16	1.21	0.52	0.27	7.15E-06
26 Sonora	1.19	0.38	1.99	0.81	0.41	1.69E-05
27 Tabasco	0.13	0.00	0.30	0.17	0.09	7.85E-07
28 Tamaulipas	1.55	0.99	2.11	0.56	0.28	8.08E-06
29 Tlaxcala	0.20	0.00	0.47	0.28	0.14	1.98E-06
30 Veracruz	0.38	0.00	0.78	0.41	0.21	4.30E-06
31 Yucatán	0.97	0.37	1.56	0.60	0.30	9.29E-06
32 Zacatecas	0.55	0.15	0.96	0.40	0.20	4.20E-06

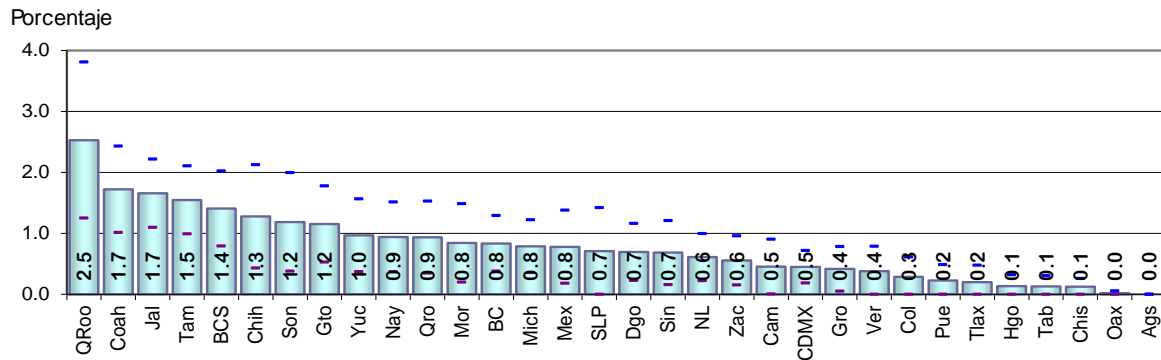

Cuadro 99. Domicilios no localizados por entidad federativa, 2020

Entidad federativa	Estimación del indicador %	Intervalo de confianza (95%)		Precisión %	Error estándar %	Error cuadrático medio
		Límite inferior	Límite superior			
Nacional	0.59	0.48	0.71	0.12	0.06	3.57E-07
1 Aguascalientes	0.00	0.00	0.00	0.00	0.00	0.0E+00
2 Baja California	1.79	0.92	2.67	0.88	0.45	2.00E-05
3 Baja California Sur	1.45	0.65	2.26	0.80	0.41	1.68E-05
4 Campeche	1.00	0.45	1.56	0.56	0.28	8.06E-06
5 Coahuila	0.21	0.00	0.51	0.30	0.15	2.31E-06
6 Colima	0.09	0.00	0.26	0.17	0.09	7.44E-07
7 Chiapas	0.55	0.16	0.94	0.39	0.20	3.91E-06
8 Chihuahua	1.22	0.41	2.02	0.81	0.41	1.69E-05
9 Ciudad de México	0.67	0.29	1.05	0.38	0.19	3.76E-06
10 Durango	0.72	0.00	1.46	0.74	0.38	1.41E-05
11 Guanajuato	0.38	0.07	0.69	0.31	0.16	2.48E-06
12 Guerrero	0.54	0.12	0.96	0.42	0.21	4.59E-06
13 Hidalgo	1.18	0.50	1.86	0.68	0.35	1.20E-05
14 Jalisco	0.43	0.13	0.73	0.30	0.15	2.37E-06
15 México	0.70	0.11	1.29	0.59	0.30	8.96E-06
16 Michoacán	0.35	0.05	0.65	0.30	0.15	2.35E-06
17 Morelos	1.79	0.89	2.68	0.90	0.46	2.10E-05
18 Nayarit	0.54	0.06	1.02	0.48	0.24	5.95E-06
19 Nuevo León	0.21	0.00	0.43	0.23	0.12	1.33E-06
20 Oaxaca	0.80	0.00	1.59	0.79	0.41	1.64E-05
21 Puebla	0.25	0.00	0.55	0.30	0.15	2.35E-06
22 Querétaro	0.40	0.03	0.77	0.37	0.19	3.57E-06
23 Quintana Roo	1.91	0.00	4.33	2.42	1.24	1.53E-04
24 San Luis Potosí	0.18	0.00	0.44	0.25	0.13	1.69E-06
25 Sinaloa	0.18	0.00	0.38	0.21	0.11	1.12E-06
26 Sonora	0.10	0.00	0.29	0.19	0.10	9.57E-07
27 Tabasco	0.08	0.00	0.24	0.16	0.08	6.73E-07
28 Tamaulipas	0.43	0.01	0.85	0.42	0.21	4.53E-06
29 Tlaxcala	0.35	0.00	0.70	0.35	0.18	3.16E-06
30 Veracruz	0.62	0.16	1.08	0.46	0.24	5.53E-06
31 Yucatán	0.22	0.00	0.54	0.31	0.16	2.55E-06
32 Zacatecas	0.36	0.04	0.67	0.32	0.16	2.61E-06

Porcentaje

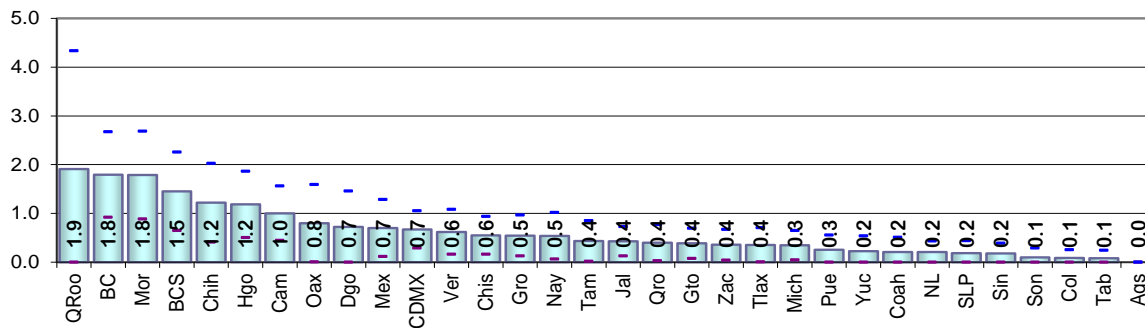



Resultados por entidad federativa  
Indicadores referidos a: Ciudadanos en Padrón Electoral

Cuadro 100. Residentes habituales ausentes al momento de la entrevista por entidad federativa, 2020

Entidad federativa	Estimación del indicador %	Intervalo de confianza (95%)		Precisión %	Error estándar %	Error cuadrático medio
		Límite inferior	Límite superior			
Nacional	34.75	33.93	35.57	0.82	0.42	1.75E-05
1 Aguascalientes	22.75	18.93	26.58	3.83	1.95	3.81E-04
2 Baja California	33.55	29.74	37.36	3.81	1.94	3.78E-04
3 Baja California Sur	32.10	28.62	35.57	3.47	1.77	3.14E-04
4 Campeche	26.84	23.85	29.84	3.00	1.53	2.33E-04
5 Coahuila	28.38	24.12	32.63	4.26	2.17	4.71E-04
6 Colima	24.07	20.33	27.81	3.74	1.91	3.63E-04
7 Chiapas	33.60	28.85	38.36	4.75	2.42	5.87E-04
8 Chihuahua	37.57	34.57	40.56	3.00	1.53	2.33E-04
9 Ciudad de México	39.24	36.01	42.47	3.23	1.65	2.71E-04
10 Durango	38.98	34.07	43.89	4.91	2.50	6.27E-04
11 Guanajuato	36.02	32.37	39.67	3.65	1.86	3.47E-04
12 Guerrero	31.31	28.03	34.60	3.29	1.68	2.81E-04
13 Hidalgo	31.75	27.62	35.89	4.14	2.11	4.45E-04
14 Jalisco	31.55	28.93	34.17	2.62	1.34	1.79E-04
15 México	33.32	29.82	36.83	3.51	1.79	3.20E-04
16 Michoacán	31.57	27.73	35.41	3.84	1.96	3.83E-04
17 Morelos	39.69	36.05	43.33	3.64	1.86	3.44E-04
18 Nayarit	36.94	32.83	41.04	4.11	2.09	4.38E-04
19 Nuevo León	41.47	38.14	44.81	3.33	1.70	2.89E-04
20 Oaxaca	38.40	34.43	42.37	3.97	2.03	4.10E-04
21 Puebla	37.50	33.02	41.99	4.48	2.29	5.22E-04
22 Querétaro	24.67	20.73	28.61	3.94	2.01	4.03E-04
23 Quintana Roo	31.78	27.69	35.86	4.08	2.08	4.33E-04
24 San Luis Potosí	33.89	30.32	37.46	3.57	1.82	3.31E-04
25 Sinaloa	38.92	35.77	42.08	3.16	1.61	2.59E-04
26 Sonora	33.57	27.88	39.26	5.69	2.90	8.42E-04
27 Tabasco	26.66	22.58	30.75	4.09	2.08	4.34E-04
28 Tamaulipas	37.06	33.45	40.68	3.61	1.84	3.39E-04
29 Tlaxcala	28.25	24.16	32.33	4.08	2.08	4.33E-04
30 Veracruz	38.00	34.84	41.17	3.16	1.61	2.60E-04
31 Yucatán	33.49	29.30	37.68	4.19	2.14	4.57E-04
32 Zacatecas	43.31	39.78	46.84	3.53	1.80	3.24E-04

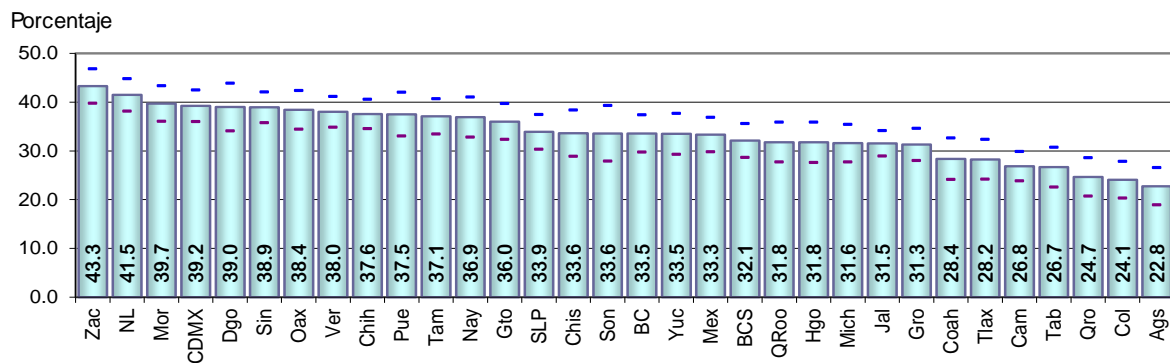

### 5.2.8. Comparación estatal 2017 - 2020

Cuadro 101. Residentes en la sección de registro por entidad federativa, 2017-2020

Entidad federativa	2017		2020		IZI	Significancia estadística del cambio
	Valor del indicador %	Error cuadrático medio	Valor del indicador %	Error cuadrático medio		
Nacional	85.68	5.21E-06	87.21	5.47E-06	4.66	Significativo
1 Aguascalientes	83.79	2.15E-04	83.40	1.98E-04	0.19	No significativo
2 Baja California	79.05	2.04E-04	82.60	1.32E-04	1.94	No significativo
3 Baja California Sur	82.33	2.84E-04	86.62	1.43E-04	2.08	Significativo
4 Campeche	85.93	1.05E-04	83.79	1.74E-04	1.29	No significativo
5 Coahuila	79.16	1.90E-04	80.06	1.80E-04	0.47	No significativo
6 Colima	80.63	2.09E-04	83.49	1.40E-04	1.53	No significativo
7 Chiapas	90.23	1.38E-04	91.01	1.14E-04	0.50	No significativo
8 Chihuahua	81.55	1.25E-04	82.78	2.83E-04	0.61	No significativo
9 Ciudad de México	87.74	6.89E-05	89.54	7.11E-05	1.52	No significativo
10 Durango	85.79	1.23E-04	82.78	2.04E-04	1.66	No significativo
11 Guanajuato	86.13	1.62E-04	87.98	8.20E-05	1.18	No significativo
12 Guerrero	84.13	1.90E-04	85.88	1.46E-04	0.96	No significativo
13 Hidalgo	92.19	7.15E-05	87.85	1.72E-04	2.78	Significativo
14 Jalisco	80.98	1.42E-04	82.91	9.80E-05	1.24	No significativo
15 México	87.02	5.90E-05	89.61	8.22E-05	2.18	Significativo
16 Michoacán	82.04	1.52E-04	84.42	1.55E-04	1.35	No significativo
17 Morelos	86.18	1.56E-04	87.78	6.92E-05	1.07	No significativo
18 Nayarit	82.50	1.78E-04	83.64	1.97E-04	0.59	No significativo
19 Nuevo León	82.74	1.27E-04	86.64	1.18E-04	2.49	Significativo
20 Oaxaca	90.21	1.10E-04	91.06	8.72E-05	0.61	No significativo
21 Puebla	88.32	9.34E-05	89.75	8.72E-05	1.06	No significativo
22 Querétaro	88.62	9.91E-05	88.09	1.09E-04	0.37	No significativo
23 Quintana Roo	77.80	2.36E-04	83.55	2.59E-04	2.59	Significativo
24 San Luis Potosí	87.22	1.80E-04	89.04	1.34E-04	1.03	No significativo
25 Sinaloa	86.05	1.17E-04	85.98	2.13E-04	0.04	No significativo
26 Sonora	83.03	8.92E-05	80.10	2.41E-04	1.61	No significativo
27 Tabasco	87.24	9.62E-05	90.84	1.49E-04	2.30	Significativo
28 Tamaulipas	85.07	1.27E-04	87.30	1.71E-04	1.29	No significativo
29 Tlaxcala	92.06	7.66E-05	91.32	6.75E-05	0.62	No significativo
30 Veracruz	87.10	9.11E-05	89.72	1.01E-04	1.89	No significativo
31 Yucatán	88.24	1.02E-04	88.25	1.09E-04	0.01	No significativo
32 Zacatecas	87.22	1.25E-04	83.08	2.18E-04	2.24	Significativo

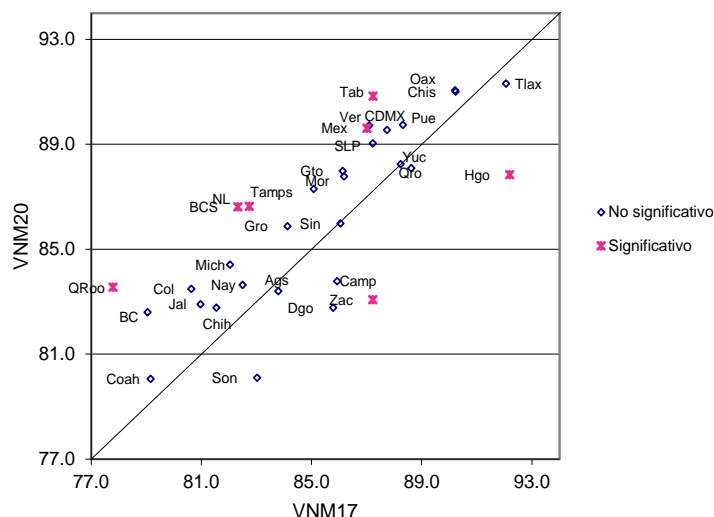

Resultados por entidad federativa  
Indicadores referidos a: Ciudadanos en Padrón Electoral

Cuadro 102. Residentes en el domicilio de registro por entidad federativa, 2017-2020

Entidad federativa	2017		2020		IZI	Significancia estadística del cambio
	Valor del indicador %	Error cuadrático medio	Valor del indicador %	Error cuadrático medio		
Nacional	79.07	6.72E-06	78.90	7.54E-06	0.46	No significativo
1 Aguascalientes	77.76	2.41E-04	73.85	1.30E-04	2.03	Significativo
2 Baja California	71.28	2.74E-04	69.37	2.00E-04	0.88	No significativo
3 Baja California Sur	69.82	4.72E-04	71.00	2.22E-04	0.45	No significativo
4 Campeche	79.85	1.27E-04	77.81	2.28E-04	1.09	No significativo
5 Coahuila	72.38	2.18E-04	70.48	2.29E-04	0.90	No significativo
6 Colima	70.26	2.80E-04	70.46	2.51E-04	0.09	No significativo
7 Chiapas	86.77	1.64E-04	86.48	2.18E-04	0.15	No significativo
8 Chihuahua	75.12	2.07E-04	73.00	2.66E-04	0.98	No significativo
9 Ciudad de México	80.83	1.04E-04	78.21	1.29E-04	1.72	No significativo
10 Durango	79.71	1.59E-04	75.67	2.17E-04	2.08	Significativo
11 Guanajuato	82.44	1.60E-04	81.17	1.06E-04	0.78	No significativo
12 Guerrero	79.71	2.15E-04	79.09	2.31E-04	0.29	No significativo
13 Hidalgo	87.24	1.28E-04	82.57	2.04E-04	2.57	Significativo
14 Jalisco	71.41	1.57E-04	70.66	1.06E-04	0.46	No significativo
15 México	80.43	7.39E-05	82.01	1.08E-04	1.17	No significativo
16 Michoacán	76.89	1.51E-04	77.73	1.76E-04	0.47	No significativo
17 Morelos	79.71	1.87E-04	76.89	1.33E-04	1.57	No significativo
18 Nayarit	76.84	2.23E-04	75.70	1.98E-04	0.55	No significativo
19 Nuevo León	74.11	1.47E-04	77.51	1.56E-04	1.95	No significativo
20 Oaxaca	85.47	1.93E-04	87.00	1.68E-04	0.81	No significativo
21 Puebla	81.22	1.29E-04	83.08	1.42E-04	1.13	No significativo
22 Querétaro	78.94	1.14E-04	79.02	1.55E-04	0.05	No significativo
23 Quintana Roo	65.45	4.39E-04	62.43	4.09E-04	1.04	No significativo
24 San Luis Potosí	81.09	2.84E-04	80.88	1.84E-04	0.10	No significativo
25 Sinaloa	81.04	1.51E-04	81.55	2.36E-04	0.26	No significativo
26 Sonora	75.35	1.44E-04	73.02	3.00E-04	1.11	No significativo
27 Tabasco	81.17	1.55E-04	84.50	2.72E-04	1.61	No significativo
28 Tamaulipas	74.62	2.41E-04	77.24	2.20E-04	1.22	No significativo
29 Tlaxcala	87.56	1.07E-04	86.12	1.09E-04	0.99	No significativo
30 Veracruz	81.63	1.25E-04	83.38	1.48E-04	1.06	No significativo
31 Yucatán	83.83	1.43E-04	82.92	1.71E-04	0.51	No significativo
32 Zacatecas	82.45	2.26E-04	79.57	2.43E-04	1.33	No significativo

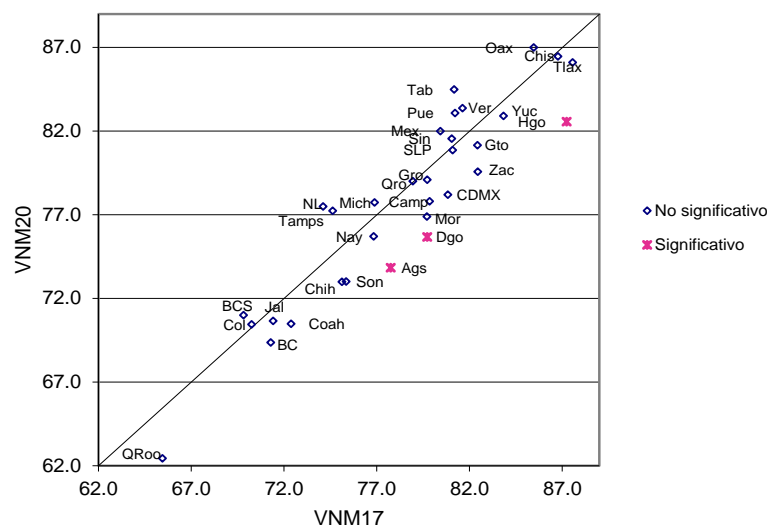

Cuadro 103. Cambio de domicilio no reportado por entidad federativa, 2017-2020

Entidad federativa	2017		2020		IZI	Significancia estadística del cambio
	Valor del indicador %	Error cuadrático medio	Valor del indicador %	Error cuadrático medio		
Nacional	16.77	5.37E-06	16.03	6.47E-06	2.15	Significativo
1 Aguascalientes	21.17	2.33E-04	24.91	1.33E-04	1.96	No significativo
2 Baja California	23.50	2.25E-04	22.63	1.64E-04	0.44	No significativo
3 Baja California Sur	23.69	3.31E-04	16.18	2.03E-04	3.25	Significativo
4 Campeche	16.48	1.19E-04	17.96	1.82E-04	0.85	No significativo
5 Coahuila	22.43	1.63E-04	22.97	1.50E-04	0.30	No significativo
6 Colima	27.05	2.40E-04	25.44	2.74E-04	0.71	No significativo
7 Chiapas	11.35	1.37E-04	11.57	2.02E-04	0.12	No significativo
8 Chihuahua	20.95	1.53E-04	20.57	2.95E-04	0.18	No significativo
9 Ciudad de México	11.89	8.61E-05	13.00	1.09E-04	0.79	No significativo
10 Durango	15.01	1.45E-04	19.08	1.99E-04	2.19	Significativo
11 Guanajuato	15.33	1.52E-04	14.75	7.69E-05	0.38	No significativo
12 Guerrero	15.18	1.73E-04	15.67	1.45E-04	0.27	No significativo
13 Hidalgo	10.79	1.13E-04	14.66	1.55E-04	2.37	Significativo
14 Jalisco	21.97	1.12E-04	20.98	8.77E-05	0.70	No significativo
15 México	15.21	5.34E-05	13.55	1.00E-04	1.34	No significativo
16 Michoacán	21.33	1.50E-04	18.92	1.73E-04	1.34	No significativo
17 Morelos	16.65	1.45E-04	17.57	1.12E-04	0.57	No significativo
18 Nayarit	18.52	1.48E-04	18.31	1.79E-04	0.11	No significativo
19 Nuevo León	21.86	1.22E-04	17.08	1.50E-04	2.90	Significativo
20 Oaxaca	11.90	1.58E-04	11.19	1.47E-04	0.41	No significativo
21 Puebla	15.27	9.32E-05	12.77	1.13E-04	1.74	No significativo
22 Querétaro	17.02	1.02E-04	16.48	1.39E-04	0.35	No significativo
23 Quintana Roo	26.71	3.17E-04	26.21	3.60E-04	0.19	No significativo
24 San Luis Potosí	15.86	1.64E-04	15.49	1.30E-04	0.22	No significativo
25 Sinaloa	14.75	1.25E-04	13.50	1.63E-04	0.74	No significativo
26 Sonora	18.83	9.08E-05	21.48	2.50E-04	1.43	No significativo
27 Tabasco	15.12	1.06E-04	14.37	2.26E-04	0.41	No significativo
28 Tamaulipas	21.17	2.28E-04	16.31	1.74E-04	2.42	Significativo
29 Tlaxcala	10.76	8.12E-05	11.00	9.00E-05	0.19	No significativo
30 Veracruz	15.62	1.13E-04	13.62	1.11E-04	1.33	No significativo
31 Yucatán	12.52	1.35E-04	12.97	1.22E-04	0.28	No significativo
32 Zacatecas	15.31	2.06E-04	17.73	2.39E-04	1.15	No significativo

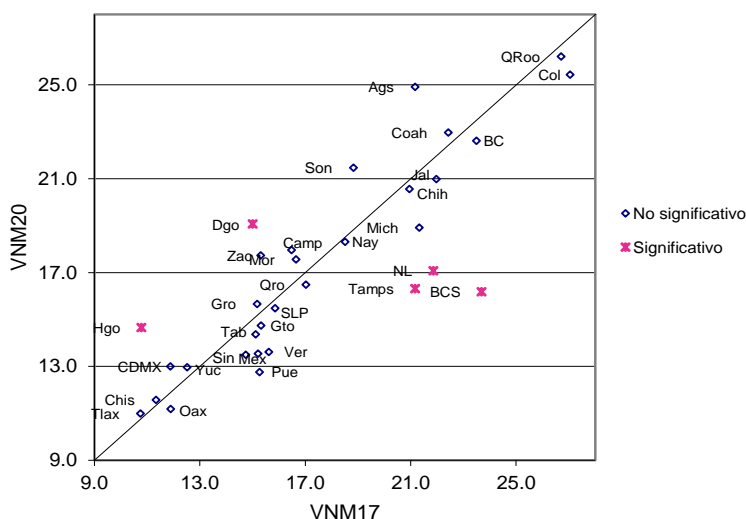

Resultados por entidad federativa  
Indicadores referidos a: Ciudadanos en Padrón Electoral

Cuadro 104. Cambio de domicilio no reportado al mismo municipio por entidad federativa, 2017-2020

Entidad federativa	2017		2020		IZI	Significancia estadística del cambio
	Valor del indicador %	Error cuadrático medio	Valor del indicador %	Error cuadrático medio		
Nacional	6.58	2.23E-06	5.87	2.32E-06	3.31	Significativo
1 Aguascalientes	9.95	1.31E-04	9.64	7.86E-05	0.21	No significativo
2 Baja California	10.04	1.01E-04	9.95	8.66E-05	0.06	No significativo
3 Baja California Sur	11.95	1.53E-04	7.45	1.11E-04	2.77	Significativo
4 Campeche	9.08	9.48E-05	9.08	8.05E-05	0.00	No significativo
5 Coahuila	12.10	1.17E-04	11.53	1.01E-04	0.38	No significativo
6 Colima	9.34	7.59E-05	7.52	8.89E-05	1.42	No significativo
7 Chiapas	4.13	4.54E-05	4.92	5.63E-05	0.78	No significativo
8 Chihuahua	11.08	1.08E-04	9.28	1.35E-04	1.15	No significativo
9 Ciudad de México	2.87	2.51E-05	2.25	2.07E-05	0.92	No significativo
10 Durango	8.49	7.97E-05	7.66	7.21E-05	0.67	No significativo
11 Guanajuato	7.93	7.69E-05	7.39	4.84E-05	0.48	No significativo
12 Guerrero	5.62	7.75E-05	5.79	9.71E-05	0.13	No significativo
13 Hidalgo	4.73	4.06E-05	4.76	4.29E-05	0.04	No significativo
14 Jalisco	9.05	6.20E-05	8.53	4.28E-05	0.51	No significativo
15 México	3.61	1.46E-05	3.15	2.73E-05	0.71	No significativo
16 Michoacán	10.32	8.46E-05	7.08	6.28E-05	2.67	Significativo
17 Morelos	4.43	3.24E-05	4.75	2.66E-05	0.42	No significativo
18 Nayarit	9.74	8.79E-05	8.08	7.84E-05	1.29	No significativo
19 Nuevo León	4.77	2.84E-05	4.97	4.32E-05	0.23	No significativo
20 Oaxaca	3.50	4.16E-05	2.49	3.55E-05	1.15	No significativo
21 Puebla	5.97	4.04E-05	4.83	6.10E-05	1.14	No significativo
22 Querétaro	6.39	5.23E-05	5.63	5.01E-05	0.75	No significativo
23 Quintana Roo	9.61	8.73E-05	9.61	1.06E-04	0.00	No significativo
24 San Luis Potosí	6.38	9.30E-05	6.70	6.71E-05	0.26	No significativo
25 Sinaloa	6.69	6.79E-05	7.57	9.38E-05	0.69	No significativo
26 Sonora	9.49	4.98E-05	10.03	1.16E-04	0.42	No significativo
27 Tabasco	6.29	6.49E-05	4.91	6.02E-05	1.23	No significativo
28 Tamaulipas	8.91	9.32E-05	6.51	7.02E-05	1.87	No significativo
29 Tlaxcala	3.28	2.57E-05	2.75	3.00E-05	0.71	No significativo
30 Veracruz	7.46	5.63E-05	5.02	4.65E-05	2.40	Significativo
31 Yucatán	7.18	6.57E-05	6.97	7.54E-05	0.17	No significativo
32 Zacatecas	7.73	8.81E-05	7.85	1.25E-04	0.08	No significativo

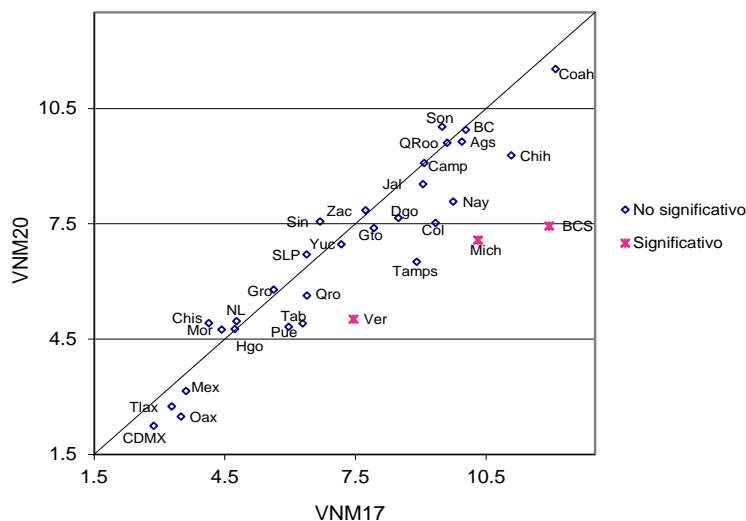

**Cuadro 105. Cambio de domicilio no reportado a otro municipio dentro del mismo estado por entidad federativa, 2017-2020**

Entidad federativa	2017		2020		IZI	Significancia estadística del cambio
	Valor del indicador %	Error cuadrático medio	Valor del indicador %	Error cuadrático medio		
Nacional	2.74	1.16E-06	2.41	1.23E-06	2.16	Significativo
1 Aguascalientes	1.61	1.80E-05	1.90	1.83E-05	0.49	No significativo
2 Baja California	3.01	5.22E-05	0.55	4.15E-06	3.28	Significativo
3 Baja California Sur	1.54	1.21E-05	2.24	2.54E-05	1.14	No significativo
4 Campeche	0.71	6.62E-06	1.94	1.89E-05	2.43	Significativo
5 Coahuila	2.95	3.57E-05	2.95	2.76E-05	0.00	No significativo
6 Colima	3.95	5.06E-05	2.46	1.93E-05	1.79	No significativo
7 Chiapas	3.18	3.54E-05	1.80	1.66E-05	1.91	No significativo
8 Chihuahua	2.41	2.37E-05	2.46	2.67E-05	0.08	No significativo
9 Ciudad de México	1.98	1.82E-05	1.66	1.42E-05	0.56	No significativo
10 Durango	0.62	6.24E-06	1.79	2.39E-05	2.13	Significativo
11 Guanajuato	1.67	2.30E-05	0.99	6.76E-06	1.25	No significativo
12 Guerrero	3.33	4.21E-05	1.40	1.19E-05	2.64	Significativo
13 Hidalgo	1.71	1.43E-05	2.66	3.37E-05	1.36	No significativo
14 Jalisco	4.72	4.55E-05	3.20	1.99E-05	1.88	No significativo
15 México	3.03	9.16E-06	3.08	2.49E-05	0.09	No significativo
16 Michoacán	2.79	3.15E-05	3.16	3.47E-05	0.46	No significativo
17 Morelos	3.49	3.44E-05	2.71	2.77E-05	0.98	No significativo
18 Nayarit	1.63	1.56E-05	3.27	4.67E-05	2.07	Significativo
19 Nuev o León	7.44	7.20E-05	4.22	2.46E-05	3.28	Significativo
20 Oaxaca	2.65	2.84E-05	4.16	7.70E-05	1.48	No significativo
21 Puebla	2.01	9.35E-06	2.31	3.22E-05	0.46	No significativo
22 Querétaro	1.25	1.81E-05	2.01	1.62E-05	1.30	No significativo
23 Quintana Roo	3.21	4.04E-05	1.12	1.01E-05	2.93	Significativo
24 San Luis Potosí	2.50	2.74E-05	1.36	1.56E-05	1.74	No significativo
25 Sinaloa	1.53	1.31E-05	1.62	1.85E-05	0.15	No significativo
26 Sonora	1.93	1.39E-05	3.80	4.46E-05	2.44	Significativo
27 Tabasco	2.62	2.36E-05	1.93	2.52E-05	0.98	No significativo
28 Tamaulipas	1.09	1.05E-05	1.27	1.02E-05	0.40	No significativo
29 Tlaxcala	2.70	2.66E-05	2.66	2.70E-05	0.05	No significativo
30 Veracruz	2.47	2.25E-05	2.66	2.95E-05	0.26	No significativo
31 Yucatán	1.72	1.48E-05	2.28	2.01E-05	0.95	No significativo
32 Zacatecas	1.72	1.47E-05	1.29	9.85E-06	0.86	No significativo

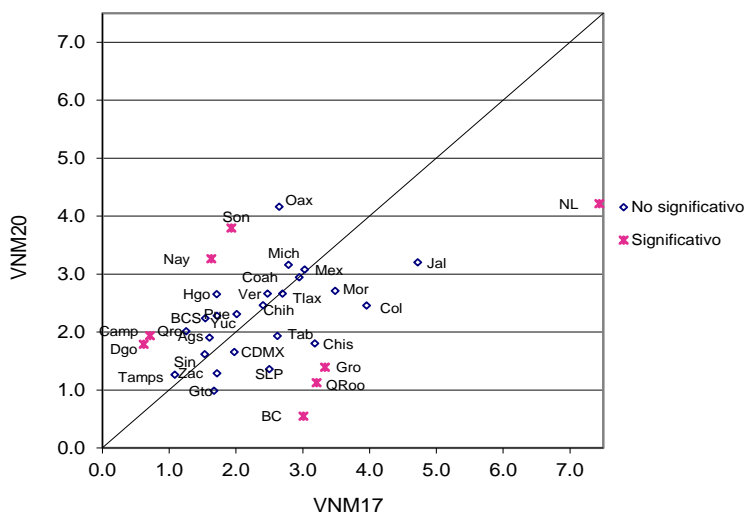

Resultados por entidad federativa  
Indicadores referidos a: Ciudadanos en Padrón Electoral

Cuadro 106. Cambio de domicilio no reportado a otro estado por entidad federativa, 2017-2020

Entidad federativa	2017		2020		IZI	Significancia estadística del cambio
	Valor del indicador %	Error cuadrático medio	Valor del indicador %	Error cuadrático medio		
Nacional	1.76	6.14E-07	1.33	4.62E-07	4.15	Significativo
1 Aguascalientes	1.57	1.44E-05	1.91	2.07E-05	0.56	No significativo
2 Baja California	2.00	1.92E-05	1.25	5.36E-06	1.51	No significativo
3 Baja California Sur	1.62	1.07E-05	0.98	1.40E-05	1.28	No significativo
4 Campeche	2.26	1.53E-05	2.49	2.95E-05	0.34	No significativo
5 Coahuila	1.78	1.61E-05	1.30	9.09E-06	0.95	No significativo
6 Colima	2.36	1.44E-05	2.39	2.45E-05	0.05	No significativo
7 Chiapas	1.42	1.34E-05	1.44	1.02E-05	0.04	No significativo
8 Chihuahua	0.77	6.83E-06	0.49	3.82E-06	0.84	No significativo
9 Ciudad de México	1.88	8.35E-06	1.36	7.12E-06	1.33	No significativo
10 Durango	2.42	1.51E-05	1.47	9.50E-06	1.91	No significativo
11 Guanajuato	1.30	1.41E-05	1.01	6.37E-06	0.65	No significativo
12 Guerrero	1.91	2.01E-05	2.29	1.92E-05	0.61	No significativo
13 Hidalgo	1.04	1.09E-05	2.60	2.30E-05	2.67	Significativo
14 Jalisco	1.21	6.63E-06	0.40	1.64E-06	2.83	Significativo
15 México	2.52	1.16E-05	1.38	8.29E-06	2.55	Significativo
16 Michoacán	1.96	1.47E-05	1.23	5.84E-06	1.61	No significativo
17 Morelos	2.29	1.77E-05	1.99	1.65E-05	0.51	No significativo
18 Nayarit	2.42	1.90E-05	1.71	1.69E-05	1.19	No significativo
19 Nuevo León	1.15	8.03E-06	0.59	3.45E-06	1.64	No significativo
20 Oaxaca	1.92	1.92E-05	1.89	1.62E-05	0.04	No significativo
21 Puebla	1.72	1.05E-05	1.29	8.37E-06	0.99	No significativo
22 Querétaro	1.76	1.20E-05	1.76	1.14E-05	0.01	No significativo
23 Quintana Roo	4.09	6.52E-05	1.21	1.17E-05	3.29	Significativo
24 San Luis Potosí	1.16	8.16E-06	1.15	1.03E-05	0.01	No significativo
25 Sinaloa	1.51	1.57E-05	0.98	1.06E-05	1.04	No significativo
26 Sonora	0.90	4.13E-06	1.54	1.95E-05	1.33	No significativo
27 Tabasco	2.38	2.03E-05	1.77	1.73E-05	0.99	No significativo
28 Tamaulipas	1.52	9.73E-06	0.75	6.09E-06	1.92	No significativo
29 Tlaxcala	1.27	6.81E-06	1.09	7.50E-06	0.48	No significativo
30 Veracruz	1.88	1.37E-05	1.99	1.79E-05	0.20	No significativo
31 Yucatán	1.22	1.37E-05	0.90	6.02E-06	0.72	No significativo
32 Zacatecas	1.02	5.94E-06	0.83	6.22E-06	0.56	No significativo

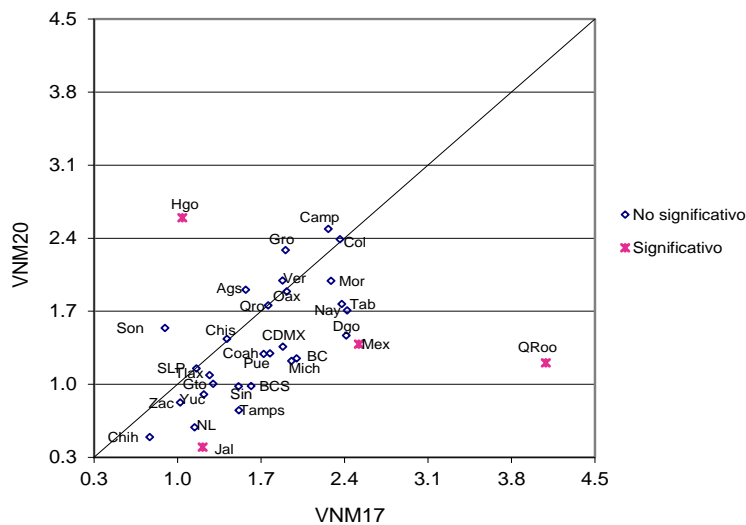

Cuadro 107. Cambio de domicilio no reportado a otro país por entidad federativa, 2017-2020

Entidad federativa	2017		2020		IZI	Significancia estadística del cambio
	Valor del indicador %	Error cuadrático medio	Valor del indicador %	Error cuadrático medio		
Nacional	1.27	5.15E-07	1.10	3.78E-07	1.79	No significativo
1 Aguascalientes	3.80	8.01E-05	2.53	2.81E-05	1.22	No significativo
2 Baja California	3.09	1.87E-05	1.21	7.10E-06	3.70	Significativo
3 Baja California Sur	0.07	5.07E-07	0.32	2.60E-06	1.41	No significativo
4 Campeche	0.32	2.54E-06	0.31	2.11E-06	0.04	No significativo
5 Coahuila	1.01	1.02E-05	1.17	1.05E-05	0.35	No significativo
6 Colima	2.46	2.45E-05	2.06	2.57E-05	0.57	No significativo
7 Chiapas	0.21	1.55E-06	0.25	3.00E-06	0.18	No significativo
8 Chihuahua	2.69	3.26E-05	2.49	3.18E-05	0.25	No significativo
9 Ciudad de México	0.17	9.38E-07	0.02	4.16E-08	1.53	No significativo
10 Durango	0.83	6.04E-06	3.71	9.54E-05	2.86	Significativo
11 Guanajuato	2.34	3.99E-05	1.71	2.04E-05	0.81	No significativo
12 Guerrero	1.84	3.23E-05	1.81	2.12E-05	0.04	No significativo
13 Hidalgo	0.61	4.50E-06	1.33	2.17E-05	1.40	No significativo
14 Jalisco	1.84	1.23E-05	2.18	1.41E-05	0.65	No significativo
15 México	0.54	2.50E-06	0.42	2.24E-06	0.53	No significativo
16 Michoacán	3.60	5.01E-05	3.21	2.26E-05	0.46	No significativo
17 Morelos	1.02	5.88E-06	1.35	1.25E-05	0.76	No significativo
18 Nayarit	1.75	1.61E-05	1.33	1.17E-05	0.81	No significativo
19 Nuevo León	1.45	1.00E-05	0.74	4.18E-06	1.88	No significativo
20 Oaxaca	1.67	3.34E-05	0.13	6.98E-07	2.63	Significativo
21 Puebla	0.74	3.37E-06	0.71	7.73E-06	0.09	No significativo
22 Querétaro	0.45	4.28E-06	0.83	1.71E-05	0.82	No significativo
23 Quintana Roo	0.91	6.37E-06	0.20	1.93E-06	2.48	Significativo
24 San Luis Potosí	1.91	3.21E-05	1.42	1.26E-05	0.72	No significativo
25 Sinaloa	1.02	1.30E-05	1.48	1.29E-05	0.90	No significativo
26 Sonora	1.94	1.39E-05	1.72	2.07E-05	0.37	No significativo
27 Tabasco	0.24	1.84E-06	0.11	1.21E-06	0.75	No significativo
28 Tamaulipas	1.84	2.55E-05	1.27	1.33E-05	0.91	No significativo
29 Tlaxcala	0.61	4.41E-06	0.65	6.13E-06	0.11	No significativo
30 Veracruz	0.56	2.88E-06	0.07	4.68E-07	2.71	Significativo
31 Yucatán	0.56	5.51E-06	0.15	2.23E-06	1.48	No significativo
32 Zacatecas	2.22	4.30E-05	5.62	9.18E-05	2.93	Significativo

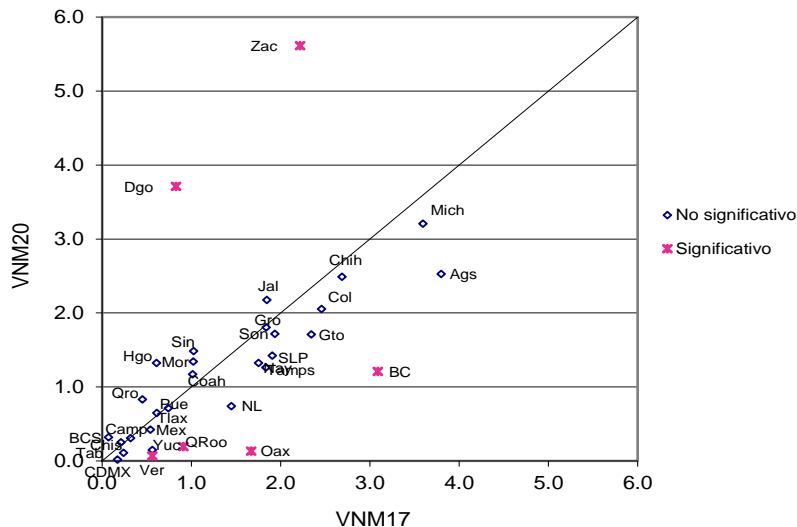



Resultados por entidad federativa  
Indicadores referidos a: Ciudadanos en Padrón Electoral

Cuadro 108. Destino del cambio no especificado por entidad federativa, 2017-2020

Entidad federativa	2017		2020		IZI	Significancia estadística del cambio
	Valor del indicador %	Error cuadrático medio	Valor del indicador %	Error cuadrático medio		
Nacional	4.42	2.01E-06	5.32	2.87E-06	4.07	Significativo
1 Aguascalientes	4.25	5.31E-05	8.93	8.11E-05	4.05	Significativo
2 Baja California	5.36	1.04E-04	9.66	1.17E-04	2.89	Significativo
3 Baja California Sur	8.51	2.65E-04	5.19	5.69E-05	1.85	No significativo
4 Campeche	4.11	5.93E-05	4.14	4.54E-05	0.03	No significativo
5 Coahuila	4.60	5.19E-05	6.02	5.86E-05	1.35	No significativo
6 Colima	8.94	1.51E-04	11.01	1.52E-04	1.19	No significativo
7 Chiapas	2.41	2.62E-05	3.16	4.26E-05	0.91	No significativo
8 Chihuahua	4.01	5.87E-05	5.83	6.85E-05	1.62	No significativo
9 Ciudad de México	4.99	4.46E-05	7.71	8.67E-05	2.38	Significativo
10 Durango	2.66	2.49E-05	4.46	5.75E-05	1.98	Significativo
11 Guanajuato	2.08	2.46E-05	3.65	2.29E-05	2.27	Significativo
12 Guerrero	2.48	2.83E-05	4.39	5.27E-05	2.12	Significativo
13 Hidalgo	2.69	2.50E-05	3.32	2.96E-05	0.84	No significativo
14 Jalisco	5.14	3.90E-05	6.67	3.85E-05	1.74	No significativo
15 México	5.51	2.72E-05	5.51	4.11E-05	0.00	No significativo
16 Michoacán	2.67	2.88E-05	4.25	5.37E-05	1.73	No significativo
17 Morelos	5.43	8.37E-05	6.77	8.47E-05	1.03	No significativo
18 Nayarit	2.96	2.75E-05	3.93	3.89E-05	1.19	No significativo
19 Nuevo León	7.05	5.41E-05	6.57	8.38E-05	0.41	No significativo
20 Oaxaca	2.17	2.06E-05	2.51	5.69E-05	0.39	No significativo
21 Puebla	4.82	3.80E-05	3.63	4.52E-05	1.31	No significativo
22 Querétaro	7.17	4.36E-05	6.25	8.35E-05	0.82	No significativo
23 Quintana Roo	8.89	1.72E-04	14.07	2.43E-04	2.54	Significativo
24 San Luis Potosí	3.91	4.41E-05	4.85	5.87E-05	0.92	No significativo
25 Sinaloa	3.99	8.00E-05	1.85	2.39E-05	2.10	Significativo
26 Sonora	4.57	3.91E-05	4.39	4.81E-05	0.20	No significativo
27 Tabasco	3.58	6.60E-05	5.64	9.04E-05	1.65	No significativo
28 Tamaulipas	7.82	9.95E-05	6.51	7.22E-05	1.00	No significativo
29 Tlaxcala	2.89	2.91E-05	3.85	3.82E-05	1.16	No significativo
30 Veracruz	3.25	3.31E-05	3.87	5.84E-05	0.65	No significativo
31 Yucatán	1.84	1.21E-05	2.66	3.11E-05	1.24	No significativo
32 Zacatecas	2.62	3.57E-05	2.14	2.14E-05	0.64	No significativo

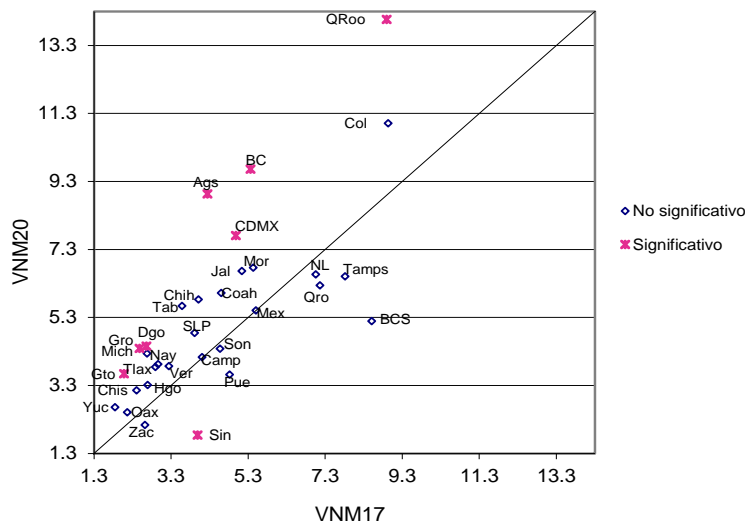

Cuadro 109. Fallecidos con registro electoral por entidad federativa, 2017-2020

Entidad federativa	2017		2020		IZI	Significancia estadística del cambio
	Valor del indicador %	Error cuadrático medio	Valor del indicador %	Error cuadrático medio		
Nacional	0.73	2.19E-07	0.60	1.69E-07	2.19	Significativo
1 Aguascalientes	0.38	2.63E-06	0.14	1.23E-06	1.17	No significativo
2 Baja California	0.48	5.20E-06	0.79	4.38E-06	0.99	No significativo
3 Baja California Sur	0.59	3.64E-06	0.15	1.13E-06	1.98	Significativo
4 Campeche	0.69	5.75E-06	0.66	5.30E-06	0.09	No significativo
5 Coahuila	0.55	5.05E-06	0.47	3.40E-06	0.28	No significativo
6 Colima	0.22	1.48E-06	0.43	3.45E-06	0.94	No significativo
7 Chiapas	0.51	3.49E-06	0.49	3.46E-06	0.07	No significativo
8 Chihuahua	0.84	9.94E-06	0.87	8.90E-06	0.05	No significativo
9 Ciudad de México	1.38	6.56E-06	0.44	2.47E-06	3.12	Significativo
10 Durango	1.49	1.30E-05	1.42	9.87E-06	0.15	No significativo
11 Guanajuato	0.55	6.22E-06	0.37	2.06E-06	0.62	No significativo
12 Guerrero	1.45	9.29E-06	1.49	1.06E-05	0.10	No significativo
13 Hidalgo	0.59	4.35E-06	0.39	2.81E-06	0.75	No significativo
14 Jalisco	0.63	5.07E-06	0.43	1.85E-06	0.79	No significativo
15 México	0.53	1.60E-06	0.36	1.59E-06	0.97	No significativo
16 Michoacán	0.59	4.21E-06	0.73	3.48E-06	0.51	No significativo
17 Morelos	0.88	5.22E-06	0.65	5.06E-06	0.69	No significativo
18 Nayarit	1.16	8.51E-06	0.93	6.43E-06	0.59	No significativo
19 Nuevo León	0.82	4.42E-06	0.88	5.00E-06	0.20	No significativo
20 Oaxaca	0.55	5.07E-06	0.79	6.37E-06	0.72	No significativo
21 Puebla	1.09	4.80E-06	1.33	9.44E-06	0.62	No significativo
22 Querétaro	0.28	2.10E-06	0.31	2.99E-06	0.14	No significativo
23 Quintana Roo	0.30	2.14E-06	0.22	2.06E-06	0.38	No significativo
24 San Luis Potosí	0.33	2.34E-06	0.57	6.51E-06	0.82	No significativo
25 Sinaloa	1.61	1.10E-05	0.98	8.85E-06	1.40	No significativo
26 Sonora	0.44	1.92E-06	0.15	9.78E-07	1.68	No significativo
27 Tabasco	0.68	5.77E-06	0.28	2.76E-06	1.37	No significativo
28 Tamaulipas	0.78	5.92E-06	0.93	8.90E-06	0.38	No significativo
29 Tlaxcala	0.17	1.43E-06	0.31	2.13E-06	0.70	No significativo
30 Veracruz	0.65	4.16E-06	0.38	2.20E-06	1.07	No significativo
31 Yucatán	0.41	3.00E-06	0.51	3.84E-06	0.39	No significativo
32 Zacatecas	0.28	2.01E-06	0.54	4.60E-06	1.01	No significativo

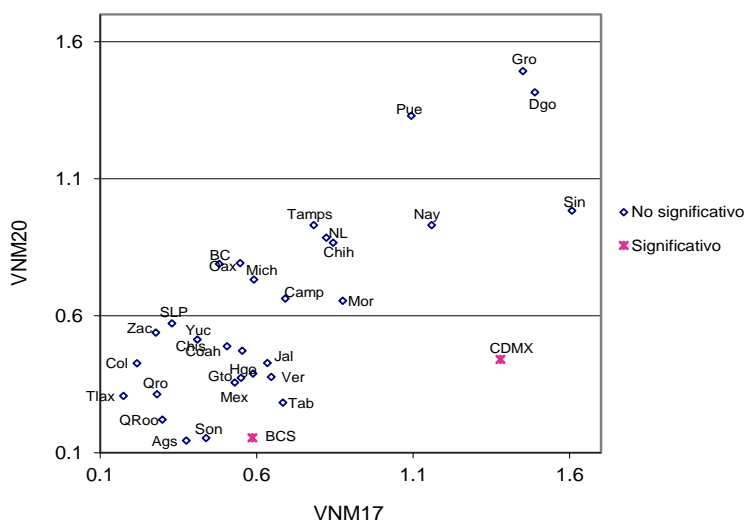

Resultados por entidad federativa  
Indicadores referidos a: Ciudadanos en Padrón Electoral

Cuadro 110. Reconocidos que no han vivido en el domicilio por entidad federativa, 2017-2020

Entidad federativa	2017		2020		IZI	Significancia estadística del cambio
	Valor del indicador %	Error cuadrático medio	Valor del indicador %	Error cuadrático medio		
Nacional	0.38	1.48E-07	0.30	1.07E-07	1.68	No significativo
1 Aguascalientes	0.32	2.07E-06	0.82	1.38E-05	1.24	No significativo
2 Baja California	0.56	3.75E-06	0.55	4.80E-06	0.03	No significativo
3 Baja California Sur	0.63	7.68E-06	0.88	8.79E-06	0.63	No significativo
4 Campeche	0.15	1.15E-06	0.63	5.69E-06	1.83	No significativo
5 Coahuila	0.57	4.98E-06	0.37	4.93E-06	0.64	No significativo
6 Colima	0.63	6.54E-06	0.30	2.18E-06	1.11	No significativo
7 Chiapas	0.07	4.77E-07	0.04	1.46E-07	0.37	No significativo
8 Chihuahua	0.35	2.75E-06	0.11	1.11E-06	1.24	No significativo
9 Ciudad de México	0.57	3.14E-06	0.43	2.55E-06	0.60	No significativo
10 Durango	0.15	9.47E-07	0.31	4.61E-06	0.68	No significativo
11 Guanajuato	0.37	2.66E-06	0.14	6.58E-07	1.26	No significativo
12 Guerrero	0.49	5.50E-06	0.20	1.41E-06	1.10	No significativo
13 Hidalgo	0.08	6.33E-07	0.38	2.21E-06	1.77	No significativo
14 Jalisco	0.96	9.27E-06	0.64	2.23E-06	0.95	No significativo
15 México	0.21	7.88E-07	0.16	1.69E-06	0.27	No significativo
16 Michoacán	0.23	1.24E-06	0.22	1.42E-06	0.08	No significativo
17 Morelos	0.47	3.26E-06	0.53	4.05E-06	0.25	No significativo
18 Nayarit	0.46	7.13E-06	0.61	6.38E-06	0.40	No significativo
19 Nuevo León	0.45	2.87E-06	0.28	2.60E-06	0.75	No significativo
20 Oaxaca	0.00	0.00E+00	0.06	3.79E-07	1.00	No significativo
21 Puebla	0.28	1.21E-06	0.35	3.19E-06	0.31	No significativo
22 Querétaro	0.19	1.08E-06	0.15	1.09E-06	0.29	No significativo
23 Quintana Roo	0.56	4.83E-06	0.67	6.81E-06	0.30	No significativo
24 San Luis Potosí	0.14	1.93E-06	0.28	4.07E-06	0.59	No significativo
25 Sinaloa	0.22	2.86E-06	0.30	5.63E-06	0.31	No significativo
26 Sonora	0.74	4.33E-06	0.30	2.41E-06	1.70	No significativo
27 Tabasco	0.08	6.14E-07	0.11	1.21E-06	0.23	No significativo
28 Tamaulipas	0.49	5.95E-06	0.34	2.45E-06	0.51	No significativo
29 Tlaxcala	0.00	0.00E+00	0.22	2.08E-06	1.52	No significativo
30 Veracruz	0.50	5.71E-06	0.17	1.11E-06	1.26	No significativo
31 Yucatán	0.24	1.69E-06	0.12	1.38E-06	0.67	No significativo
32 Zacatecas	0.45	3.23E-06	0.45	3.14E-06	0.00	No significativo

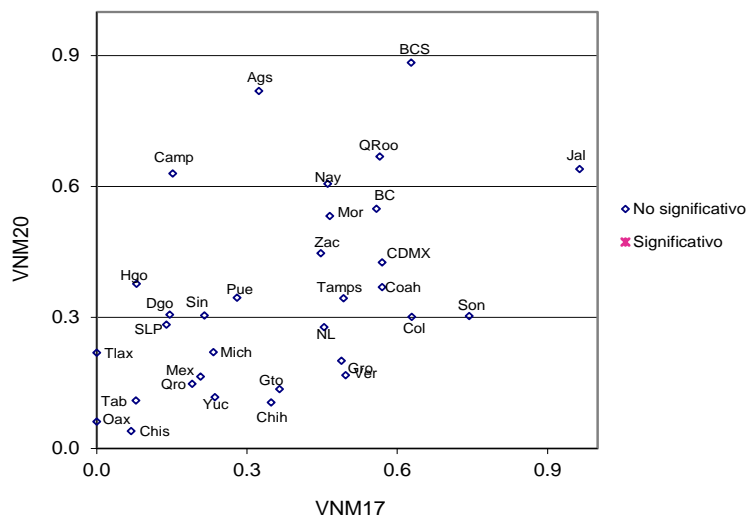

Cuadro 111. Residentes con domicilio mal ubicado por entidad federativa, 2017-2020

Entidad federativa	2017		2020		IZI	Significancia estadística del cambio
	Valor del indicador %	Error cuadrático medio	Valor del indicador %	Error cuadrático medio		
Nacional	1.13	6.10E-07	0.90	4.74E-07	2.21	Significativo
1 Aguascalientes	0.13	7.95E-07	0.20	1.97E-06	0.43	No significativo
2 Baja California	1.12	1.19E-05	1.13	1.06E-05	0.01	No significativo
3 Baja California Sur	0.72	9.00E-06	0.07	4.04E-07	2.10	Significativo
4 Campeche	0.83	6.66E-06	0.93	1.35E-05	0.22	No significativo
5 Coahuila	1.44	1.78E-05	0.52	4.44E-06	1.95	No significativo
6 Colima	0.57	5.41E-06	0.24	1.36E-06	1.25	No significativo
7 Chiapas	0.66	9.11E-06	0.42	2.87E-06	0.70	No significativo
8 Chihuahua	0.99	1.03E-05	1.40	2.35E-05	0.72	No significativo
9 Ciudad de México	2.50	1.61E-05	2.65	2.17E-05	0.25	No significativo
10 Durango	0.76	5.44E-06	0.30	2.56E-06	1.60	No significativo
11 Guanajuato	0.43	2.84E-06	0.55	2.38E-06	0.51	No significativo
12 Guerrero	1.32	1.08E-05	0.99	1.15E-05	0.71	No significativo
13 Hidalgo	0.26	1.55E-06	0.71	6.09E-06	1.61	No significativo
14 Jalisco	1.32	9.60E-06	0.67	3.84E-06	1.80	No significativo
15 México	2.23	1.76E-05	1.55	9.54E-06	1.30	No significativo
16 Michoacán	0.24	2.20E-06	0.49	5.28E-06	0.90	No significativo
17 Morelos	0.86	8.57E-06	0.39	3.10E-06	1.38	No significativo
18 Nayarit	0.67	4.62E-06	0.44	4.53E-06	0.76	No significativo
19 Nuevo León	0.36	4.82E-06	0.56	6.21E-06	0.61	No significativo
20 Oaxaca	0.98	5.61E-06	0.12	6.83E-07	3.45	Significativo
21 Puebla	1.14	5.60E-06	0.76	6.72E-06	1.08	No significativo
22 Querétaro	1.00	6.39E-06	0.63	4.43E-06	1.14	No significativo
23 Quintana Roo	1.12	1.26E-05	0.15	1.29E-06	2.58	Significativo
24 San Luis Potosí	0.60	3.77E-06	0.26	1.94E-06	1.42	No significativo
25 Sinaloa	0.84	1.16E-05	1.00	1.84E-05	0.29	No significativo
26 Sonora	0.52	3.62E-06	1.12	1.36E-05	1.45	No significativo
27 Tabasco	1.28	1.65E-05	0.11	1.15E-06	2.79	Significativo
28 Tamaulipas	0.49	3.33E-06	0.82	5.72E-06	1.10	No significativo
29 Tlaxcala	0.78	6.68E-06	1.05	1.88E-05	0.52	No significativo
30 Veracruz	0.37	2.11E-06	0.27	1.80E-06	0.50	No significativo
31 Yucatán	1.65	1.56E-05	0.74	6.37E-06	1.94	No significativo
32 Zacatecas	0.61	6.27E-06	0.39	5.56E-06	0.63	No significativo

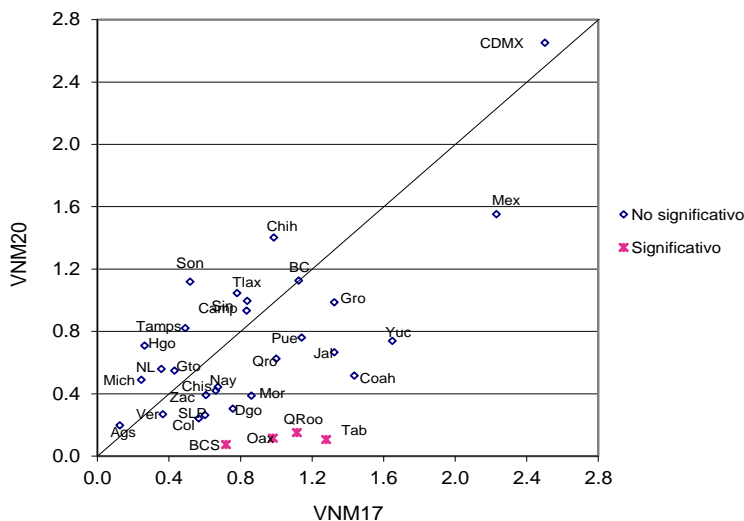

Resultados por entidad federativa  
Indicadores referidos a: Ciudadanos en Padrón Electoral

Cuadro 112. Otra causa de no residencia en el domicilio de registro por entidad federativa, 2017-2020

Entidad federativa	2017		2020		IZI	Significancia estadística del cambio
	Valor del indicador %	Error cuadrático medio	Valor del indicador %	Error cuadrático medio		
Nacional	0.23	6.34E-08	0.36	1.32E-07	2.94	Significativo
1 Aguascalientes	0.25	3.29E-06	0.08	5.17E-07	0.87	No significativo
2 Baja California	0.43	4.42E-06	1.01	7.33E-06	1.67	No significativo
3 Baja California Sur	0.29	2.74E-06	0.43	3.59E-06	0.54	No significativo
4 Campeche	0.01	9.88E-09	0.08	7.02E-07	0.88	No significativo
5 Coahuila	0.14	1.02E-06	0.61	6.35E-06	1.71	No significativo
6 Colima	0.43	3.05E-06	0.48	2.92E-06	0.17	No significativo
7 Chiapas	0.00	0.00E+00	0.06	3.49E-07	1.00	No significativo
8 Chihuahua	0.13	9.53E-07	0.37	5.05E-06	0.98	No significativo
9 Ciudad de México	0.28	1.47E-06	0.49	3.95E-06	0.87	No significativo
10 Durango	0.06	3.70E-07	0.22	1.86E-06	1.08	No significativo
11 Guanajuato	0.21	1.53E-06	0.13	6.84E-07	0.57	No significativo
12 Guerrero	0.22	2.57E-06	0.48	8.29E-06	0.78	No significativo
13 Hidalgo	0.12	8.69E-07	0.08	7.16E-07	0.27	No significativo
14 Jalisco	0.54	2.59E-06	0.72	3.07E-06	0.78	No significativo
15 México	0.21	5.95E-07	0.29	1.53E-06	0.56	No significativo
16 Michoacán	0.13	8.13E-07	0.00	0.00E+00	1.41	No significativo
17 Morelos	0.32	3.28E-06	0.49	5.97E-06	0.57	No significativo
18 Nayarit	0.39	2.89E-06	0.45	3.55E-06	0.23	No significativo
19 Nuevo León	0.10	5.22E-07	0.57	3.39E-06	2.35	Significativo
20 Oaxaca	0.06	3.61E-07	0.42	5.65E-06	1.46	No significativo
21 Puebla	0.22	9.26E-07	0.00	0.00E+00	2.32	Significativo
22 Querétaro	0.29	2.02E-06	0.86	8.59E-06	1.75	No significativo
23 Quintana Roo	0.00	0.00E+00	0.02	4.52E-08	1.00	No significativo
24 San Luis Potosí	0.21	1.35E-06	0.24	1.74E-06	0.15	No significativo
25 Sinaloa	0.33	2.64E-06	0.32	4.16E-06	0.02	No significativo
26 Sonora	0.31	1.56E-06	0.49	3.64E-06	0.78	No significativo
27 Tabasco	0.08	5.79E-07	0.00	0.00E+00	1.00	No significativo
28 Tamaulipas	0.24	1.44E-06	0.58	7.24E-06	1.16	No significativo
29 Tlaxcala	0.25	1.90E-06	0.21	1.65E-06	0.20	No significativo
30 Veracruz	0.32	1.50E-06	0.37	2.22E-06	0.28	No significativo
31 Yucatán	0.08	6.79E-07	0.20	1.73E-06	0.74	No significativo
32 Zacatecas	0.36	2.47E-06	0.34	2.41E-06	0.09	No significativo

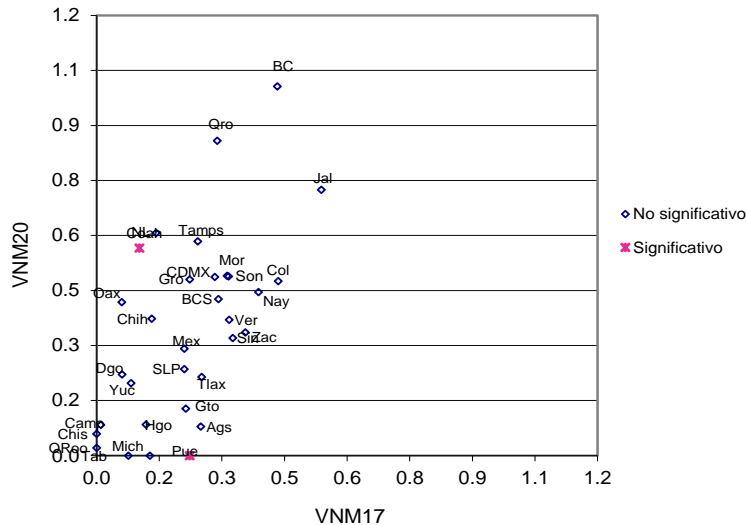

Cuadro 113. Causa de no residencia no especificada por entidad federativa, 2017-2020

Entidad federativa	2017		2020		IZI	Significancia estadística del cambio
	Valor del indicador %	Error cuadrático medio	Valor del indicador %	Error cuadrático medio		
Nacional	1.66	6.49E-07	2.87	1.56E-06	8.14	Significativo
1 Aguascalientes	0.00	0.00E+00	0.00	0.00E+00	0.00	No significativo
2 Baja California	2.42	5.38E-05	4.32	4.81E-05	1.88	No significativo
3 Baja California Sur	4.18	6.70E-05	11.28	1.96E-04	4.38	Significativo
4 Campeche	1.89	2.42E-05	1.84	3.49E-05	0.06	No significativo
5 Coahuila	2.48	1.94E-05	4.51	3.75E-05	2.69	Significativo
6 Colima	0.78	8.47E-06	2.56	2.85E-05	2.93	Significativo
7 Chiapas	0.64	7.06E-06	0.94	1.15E-05	0.69	No significativo
8 Chihuahua	1.62	2.04E-05	3.69	6.59E-05	2.23	Significativo
9 Ciudad de México	2.55	1.56E-05	4.58	4.44E-05	2.63	Significativo
10 Durango	2.82	3.23E-05	3.00	1.74E-05	0.25	No significativo
11 Guanajuato	0.68	7.91E-06	2.88	3.57E-05	3.34	Significativo
12 Guerrero	1.62	1.87E-05	2.08	3.78E-05	0.61	No significativo
13 Hidalgo	0.92	1.08E-05	1.11	8.83E-06	0.43	No significativo
14 Jalisco	3.16	2.62E-05	5.90	3.59E-05	3.47	Significativo
15 México	1.18	4.69E-06	2.02	2.04E-05	1.68	No significativo
16 Michoacán	0.58	3.28E-06	1.91	2.21E-05	2.62	Significativo
17 Morelos	1.12	1.48E-05	3.48	4.13E-05	3.15	Significativo
18 Nayarit	1.96	1.84E-05	3.53	2.43E-05	2.39	Significativo
19 Nuevo León	2.29	1.93E-05	3.12	3.11E-05	1.17	No significativo
20 Oaxaca	0.97	8.83E-06	0.42	4.39E-06	1.50	No significativo
21 Puebla	0.68	3.35E-06	1.72	3.11E-05	1.77	No significativo
22 Querétaro	2.28	2.03E-05	2.34	3.03E-05	0.08	No significativo
23 Quintana Roo	5.77	9.13E-05	10.30	2.80E-04	2.35	Significativo
24 San Luis Potosí	1.77	4.71E-05	2.28	3.18E-05	0.57	No significativo
25 Sinaloa	1.14	8.91E-06	2.34	2.76E-05	2.00	Significativo
26 Sonora	3.72	3.31E-05	3.35	5.36E-05	0.40	No significativo
27 Tabasco	1.54	4.02E-05	0.59	7.23E-06	1.38	No significativo
28 Tamaulipas	2.21	2.83E-05	3.71	2.85E-05	2.00	Significativo
29 Tlaxcala	0.47	2.99E-06	1.10	1.23E-05	1.60	No significativo
30 Veracruz	0.87	5.03E-06	1.74	2.33E-05	1.65	No significativo
31 Yucatán	1.27	9.22E-06	2.54	2.98E-05	2.04	Significativo
32 Zacatecas	0.55	4.88E-06	0.99	7.13E-06	1.26	No significativo

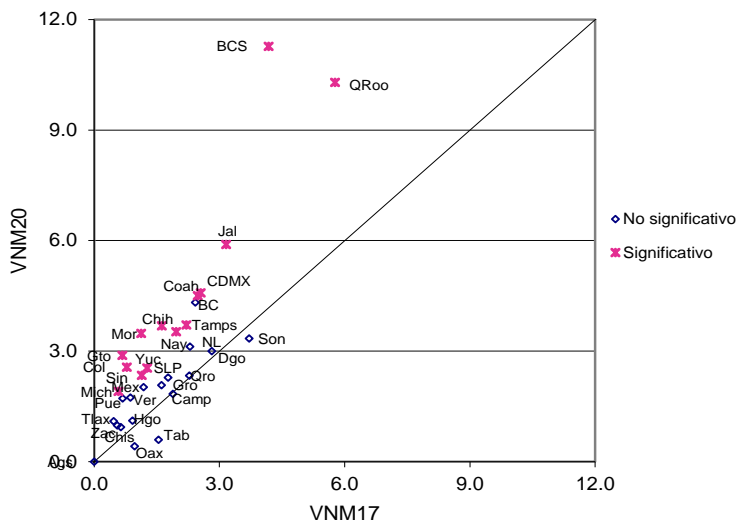

Resultados por entidad federativa  
Indicadores referidos a: Ciudadanos en Padrón Electoral

Cuadro 114. Error en la sección del registro electoral por entidad federativa, 2017-2020

Entidad federativa	2017		2020		IZI	Significancia estadística del cambio
	Valor del indicador %	Error cuadrático medio	Valor del indicador %	Error cuadrático medio		
Nacional	1.62	8.56E-07	1.26	6.44E-07	2.98	Significativo
1 Aguascalientes	0.18	1.04E-06	0.20	1.97E-06	0.13	No significativo
2 Baja California	2.01	2.61E-05	1.66	1.72E-05	0.52	No significativo
3 Baja California Sur	1.57	1.82E-05	0.41	2.29E-06	2.56	Significativo
4 Campeche	0.99	9.34E-06	1.10	1.43E-05	0.24	No significativo
5 Coahuila	2.17	3.35E-05	1.21	1.70E-05	1.35	No significativo
6 Colima	0.77	7.86E-06	0.41	3.54E-06	1.08	No significativo
7 Chiapas	0.78	1.04E-05	0.59	5.53E-06	0.46	No significativo
8 Chihuahua	2.20	3.11E-05	1.86	3.07E-05	0.43	No significativo
9 Ciudad de México	3.27	2.33E-05	3.41	2.40E-05	0.21	No significativo
10 Durango	0.98	6.95E-06	0.52	4.89E-06	1.33	No significativo
11 Guanajuato	0.57	4.55E-06	0.65	3.34E-06	0.29	No significativo
12 Guerrero	1.92	1.38E-05	1.27	1.67E-05	1.17	No significativo
13 Hidalgo	0.29	1.64E-06	0.86	6.57E-06	1.97	Significativo
14 Jalisco	2.08	1.09E-05	1.34	8.47E-06	1.69	No significativo
15 México	2.96	2.24E-05	2.08	1.30E-05	1.46	No significativo
16 Michoacán	0.59	3.30E-06	0.71	6.86E-06	0.35	No significativo
17 Morelos	1.29	9.97E-06	0.38	2.89E-06	2.56	Significativo
18 Nayarit	0.76	6.73E-06	0.75	7.11E-06	0.01	No significativo
19 Nuevo León	0.93	1.37E-05	0.61	6.18E-06	0.71	No significativo
20 Oaxaca	1.31	1.14E-05	0.11	6.71E-07	3.45	Significativo
21 Puebla	1.33	7.05E-06	0.90	7.48E-06	1.11	No significativo
22 Querétaro	1.58	1.16E-05	1.15	8.88E-06	0.95	No significativo
23 Quintana Roo	1.49	2.23E-05	0.61	7.47E-06	1.61	No significativo
24 San Luis Potosí	1.00	9.25E-06	0.42	4.25E-06	1.59	No significativo
25 Sinaloa	1.12	1.33E-05	1.44	2.95E-05	0.48	No significativo
26 Sonora	0.94	8.24E-06	1.75	3.36E-05	1.25	No significativo
27 Tabasco	1.73	2.42E-05	0.28	2.66E-06	2.80	Significativo
28 Tamaulipas	0.97	6.85E-06	1.20	1.23E-05	0.53	No significativo
29 Tlaxcala	0.96	9.08E-06	1.15	1.94E-05	0.36	No significativo
30 Veracruz	0.56	3.07E-06	0.39	3.58E-06	0.63	No significativo
31 Yucatán	2.15	1.89E-05	0.92	7.64E-06	2.38	Significativo
32 Zacatecas	0.72	6.65E-06	0.70	9.14E-06	0.07	No significativo

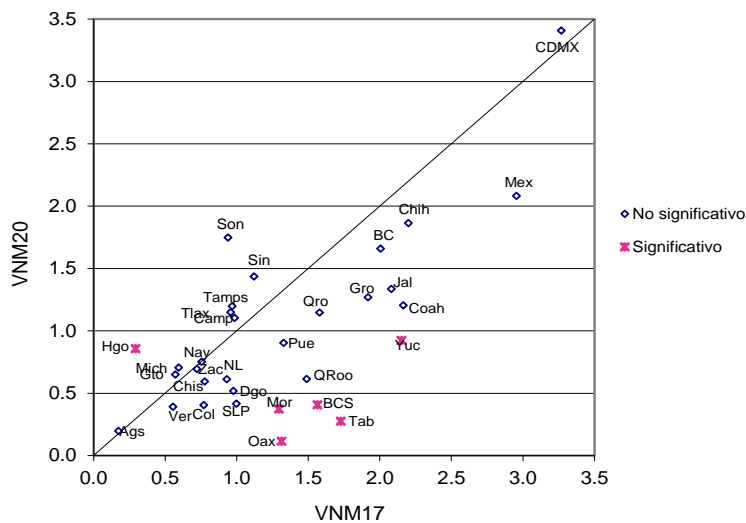

Cuadro 115. Ciudadanos no reconocidos con registro electoral por entidad federativa, 2017-2020

Entidad federativa	2017		2020		IZI	Significancia estadística del cambio
	Valor del indicador %	Error cuadrático medio	Valor del indicador %	Error cuadrático medio		
Nacional	2.14	9.29E-07	3.91	2.25E-06	9.90	Significativo
1 Aguascalientes	0.00	0.00E+00	0.00	0.00E+00	0.00	No significativo
2 Baja California	2.98	5.82E-05	7.34	8.51E-05	3.64	Significativo
3 Baja California Sur	5.95	1.16E-04	18.47	2.97E-04	6.15	Significativo
4 Campeche	3.17	3.43E-05	3.14	5.84E-05	0.02	No significativo
5 Coahuila	2.93	2.13E-05	4.99	4.31E-05	2.56	Significativo
6 Colima	0.78	8.47E-06	2.73	3.06E-05	3.12	Significativo
7 Chiapas	0.89	9.03E-06	1.51	2.26E-05	1.11	No significativo
8 Chihuahua	2.05	2.26E-05	5.53	1.23E-04	2.88	Significativo
9 Ciudad de México	3.34	2.40E-05	5.97	5.66E-05	2.93	Significativo
10 Durango	2.96	3.42E-05	3.82	2.94E-05	1.08	No significativo
11 Guanajuato	0.74	7.99E-06	3.42	3.60E-05	4.04	Significativo
12 Guerrero	2.65	4.93E-05	2.66	4.52E-05	0.01	No significativo
13 Hidalgo	2.12	2.71E-05	2.36	2.14E-05	0.35	No significativo
14 Jalisco	3.83	3.93E-05	7.37	5.11E-05	3.72	Significativo
15 México	1.87	8.63E-06	2.87	3.06E-05	1.60	No significativo
16 Michoacán	0.94	6.20E-06	2.29	2.84E-05	2.31	Significativo
17 Morelos	1.93	2.12E-05	6.26	7.57E-05	4.40	Significativo
18 Nayarit	2.78	2.45E-05	3.97	2.17E-05	1.75	No significativo
19 Nuevo León	2.41	1.99E-05	4.95	8.08E-05	2.54	Significativo
20 Oaxaca	1.60	1.35E-05	1.23	2.39E-05	0.60	No significativo
21 Puebla	0.96	6.17E-06	1.97	3.22E-05	1.62	No significativo
22 Querétaro	2.52	2.17E-05	3.25	4.71E-05	0.89	No significativo
23 Quintana Roo	5.85	9.21E-05	12.96	3.49E-04	3.39	Significativo
24 San Luis Potosí	1.77	4.71E-05	2.55	3.28E-05	0.87	No significativo
25 Sinaloa	1.35	1.10E-05	2.88	3.56E-05	2.24	Significativo
26 Sonora	4.16	3.35E-05	4.42	7.41E-05	0.25	No significativo
27 Tabasco	1.83	4.44E-05	0.67	7.71E-06	1.60	No significativo
28 Tamaulipas	2.49	3.04E-05	4.93	4.39E-05	2.84	Significativo
29 Tlaxcala	1.04	9.56E-06	1.64	2.24E-05	1.06	No significativo
30 Veracruz	1.30	8.82E-06	2.42	3.08E-05	1.78	No significativo
31 Yucatán	1.43	1.23E-05	2.76	2.85E-05	2.09	Significativo
32 Zacatecas	0.55	4.88E-06	1.52	9.52E-06	2.56	Significativo

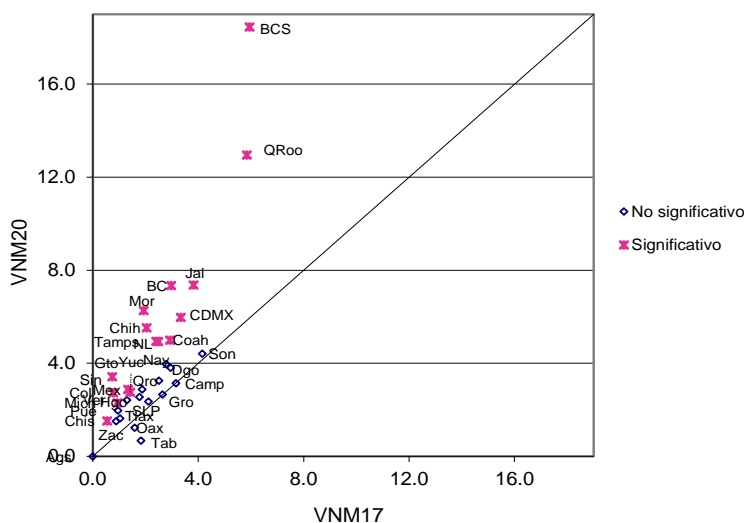



Resultados por entidad federativa  
Indicadores referidos a: Ciudadanos en Padrón Electoral

Cuadro 116. Ciudadanos no reconocidos y el domicilio es vivienda habitada por entidad federativa, 2017-2020

Entidad federativa	2017		2020		IZI	Significancia estadística del cambio
	Valor del indicador %	Error cuadrático medio	Valor del indicador %	Error cuadrático medio		
Nacional	1.36	5.25E-07	2.62	1.31E-06	9.35	Significativo
1 Aguascalientes	0.00	0.00E+00	0.00	0.00E+00	0.00	No significativo
2 Baja California	1.93	4.12E-05	5.01	4.46E-05	3.33	Significativo
3 Baja California Sur	2.91	3.95E-05	15.85	2.78E-04	7.26	Significativo
4 Campeche	1.49	1.07E-05	1.79	3.89E-05	0.42	No significativo
5 Coahuila	1.86	1.38E-05	3.07	2.23E-05	2.01	Significativo
6 Colima	0.70	7.90E-06	2.36	2.53E-05	2.88	Significativo
7 Chiapas	0.42	4.79E-06	0.93	1.57E-05	1.14	No significativo
8 Chihuahua	1.45	1.85E-05	3.08	5.57E-05	1.89	No significativo
9 Ciudad de México	2.27	1.50E-05	4.89	4.81E-05	3.30	Significativo
10 Durango	2.23	2.17E-05	2.42	1.83E-05	0.31	No significativo
11 Guanajuato	0.53	4.98E-06	2.07	1.28E-05	3.65	Significativo
12 Guerrero	0.84	8.31E-06	1.71	2.59E-05	1.49	No significativo
13 Hidalgo	0.68	9.02E-06	1.06	9.11E-06	0.89	No significativo
14 Jalisco	2.85	2.37E-05	5.30	3.51E-05	3.19	Significativo
15 México	1.18	3.71E-06	1.47	9.67E-06	0.78	No significativo
16 Michoacán	0.53	3.11E-06	1.16	1.02E-05	1.73	No significativo
17 Morelos	0.92	1.03E-05	3.72	4.59E-05	3.72	Significativo
18 Nayarit	1.68	1.70E-05	2.58	1.45E-05	1.60	No significativo
19 Nuev o León	1.20	1.11E-05	4.14	6.61E-05	3.35	Significativo
20 Oaxaca	0.61	6.96E-06	0.42	4.39E-06	0.57	No significativo
21 Puebla	0.63	3.13E-06	1.49	2.17E-05	1.73	No significativo
22 Querétaro	1.83	1.30E-05	1.93	1.92E-05	0.17	No significativo
23 Quintana Roo	5.13	6.97E-05	10.22	3.15E-04	2.60	Significativo
24 San Luis Potosí	1.14	2.50E-05	1.67	1.91E-05	0.79	No significativo
25 Sinaloa	0.72	6.04E-06	2.04	2.64E-05	2.31	Significativo
26 Sonora	3.17	2.67E-05	3.14	4.56E-05	0.03	No significativo
27 Tabasco	1.48	3.93E-05	0.46	4.69E-06	1.54	No significativo
28 Tamaulipas	1.61	1.90E-05	3.05	3.06E-05	2.04	Significativo
29 Tlaxcala	0.47	2.99E-06	1.09	1.05E-05	1.69	No significativo
30 Veracruz	0.68	4.53E-06	1.44	1.77E-05	1.59	No significativo
31 Yucatán	0.95	8.81E-06	1.58	1.86E-05	1.20	No significativo
32 Zacatecas	0.47	4.21E-06	0.62	4.86E-06	0.49	No significativo

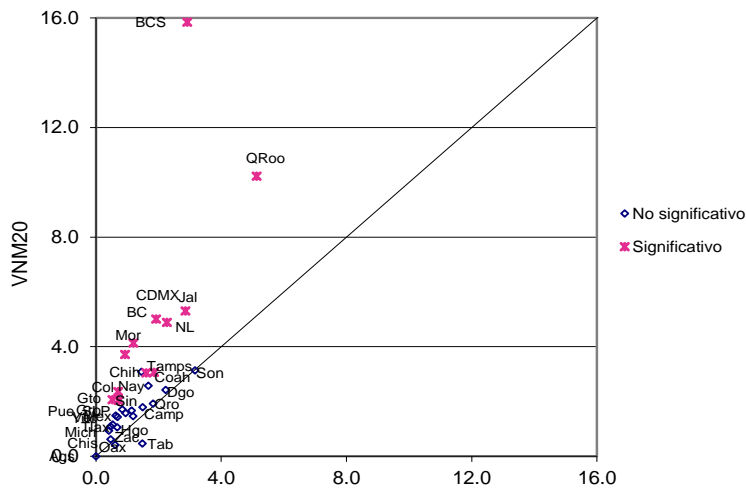

Cuadro 117. Ciudadanos no reconocidos y el domicilio es predio no habitado por entidad federativa, 2017-2020

Entidad federativa	2017		2020		IZI	Significancia estadística del cambio
	Valor del indicador %	Error cuadrático medio	Valor del indicador %	Error cuadrático medio		
Nacional	0.40	1.20E-07	0.76	3.57E-07	5.19	Significativo
1 Aguascalientes	0.00	0.00E+00	0.00	0.00E+00	0.00	No significativo
2 Baja California	0.56	4.36E-06	0.83	5.41E-06	0.86	No significativo
3 Baja California Sur	1.33	2.03E-05	1.41	9.89E-06	0.14	No significativo
4 Campeche	0.54	6.19E-06	0.45	5.22E-06	0.26	No significativo
5 Coahuila	0.69	5.17E-06	1.72	1.30E-05	2.42	Significativo
6 Colima	0.08	5.72E-07	0.29	2.74E-06	1.15	No significativo
7 Chiapas	0.23	2.94E-06	0.12	4.93E-07	0.56	No significativo
8 Chihuahua	0.26	2.19E-06	1.28	1.86E-05	2.24	Significativo
9 Ciudad de México	0.46	1.99E-06	0.45	1.82E-06	0.06	No significativo
10 Durango	0.59	3.11E-06	0.69	5.70E-06	0.34	No significativo
11 Guanajuato	0.15	1.07E-06	1.15	1.02E-05	3.00	Significativo
12 Guerrero	0.77	9.95E-06	0.42	3.48E-06	0.96	No significativo
13 Hidalgo	0.41	5.87E-06	0.13	8.93E-07	1.08	No significativo
14 Jalisco	0.76	4.06E-06	1.66	8.12E-06	2.59	Significativo
15 México	0.21	1.18E-06	0.78	9.34E-06	1.76	No significativo
16 Michoacán	0.05	2.58E-07	0.79	4.89E-06	3.25	Significativo
17 Morelos	0.29	2.06E-06	0.84	1.08E-05	1.56	No significativo
18 Nayarit	0.36	3.85E-06	0.94	8.46E-06	1.65	No significativo
19 Nuevo León	1.14	6.37E-06	0.61	3.85E-06	1.68	No significativo
20 Oaxaca	0.35	3.44E-06	0.02	3.44E-08	1.80	No significativo
21 Puebla	0.05	2.46E-07	0.23	1.72E-06	1.27	No significativo
22 Querétaro	0.69	5.58E-06	0.94	9.04E-06	0.65	No significativo
23 Quintana Roo	0.64	5.88E-06	2.53	4.26E-05	2.71	Significativo
24 San Luis Potosí	0.63	5.48E-06	0.71	1.32E-05	0.17	No significativo
25 Sinaloa	0.41	2.69E-06	0.68	7.15E-06	0.89	No significativo
26 Sonora	0.69	2.78E-06	1.19	1.69E-05	1.11	No significativo
27 Tabasco	0.06	3.56E-07	0.13	7.85E-07	0.65	No significativo
28 Tamaulipas	0.65	6.76E-06	1.55	8.08E-06	2.34	Significativo
29 Tlaxcala	0.00	0.00E+00	0.20	1.98E-06	1.41	No significativo
30 Veracruz	0.18	1.09E-06	0.38	4.30E-06	0.85	No significativo
31 Yucatán	0.40	2.11E-06	0.97	9.29E-06	1.69	No significativo
32 Zacatecas	0.08	6.65E-07	0.55	4.20E-06	2.14	Significativo

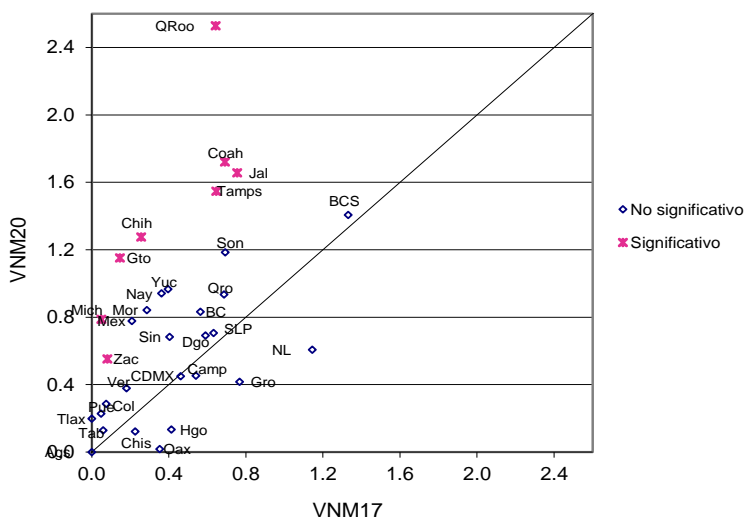

Resultados por entidad federativa  
Indicadores referidos a: Ciudadanos en Padrón Electoral

Cuadro 118. Domicilios no localizados de los ciudadanos con registro electoral por entidad federativa, 2017-2020

Entidad federativa	2017		2020		IZI	Significancia estadística del cambio
	Valor del indicador %	Error cuadrático medio	Valor del indicador %	Error cuadrático medio		
Nacional	0.41	1.49E-07	0.59	3.57E-07	2.56	Significativo
1 Aguascalientes	0.00	0.00E+00	0.00	0.00E+00	0.00	No significativo
2 Baja California	0.50	5.32E-06	1.79	2.00E-05	2.58	Significativo
3 Baja California Sur	1.76	2.74E-05	1.45	1.68E-05	0.46	No significativo
4 Campeche	1.32	1.32E-05	1.00	8.06E-06	0.68	No significativo
5 Coahuila	0.39	2.45E-06	0.21	2.31E-06	0.84	No significativo
6 Colima	0.00	0.00E+00	0.09	7.44E-07	1.00	No significativo
7 Chiapas	0.25	1.60E-06	0.55	3.91E-06	1.29	No significativo
8 Chihuahua	0.35	2.75E-06	1.22	1.69E-05	1.96	Significativo
9 Ciudad de México	0.62	3.71E-06	0.67	3.76E-06	0.18	No significativo
10 Durango	0.40	5.73E-06	0.72	1.41E-05	0.72	No significativo
11 Guanajuato	0.07	4.66E-07	0.38	2.48E-06	1.84	No significativo
12 Guerrero	1.04	1.72E-05	0.54	4.59E-06	1.06	No significativo
13 Hidalgo	1.12	1.72E-05	1.18	1.20E-05	0.11	No significativo
14 Jalisco	0.27	1.41E-06	0.43	2.37E-06	0.79	No significativo
15 México	0.49	2.14E-06	0.70	8.96E-06	0.63	No significativo
16 Michoacán	0.35	3.50E-06	0.35	2.35E-06	0.02	No significativo
17 Morelos	0.79	5.22E-06	1.79	2.10E-05	1.94	No significativo
18 Nayarit	0.76	6.22E-06	0.54	5.95E-06	0.63	No significativo
19 Nuevo León	0.06	3.35E-07	0.21	1.33E-06	1.15	No significativo
20 Oaxaca	0.84	6.45E-06	0.80	1.64E-05	0.09	No significativo
21 Puebla	0.33	2.32E-06	0.25	2.35E-06	0.36	No significativo
22 Querétaro	0.00	0.00E+00	0.40	3.57E-06	2.10	Significativo
23 Quintana Roo	0.08	6.66E-07	1.91	1.53E-04	1.47	No significativo
24 San Luis Potosí	0.00	0.00E+00	0.18	1.69E-06	1.41	No significativo
25 Sinaloa	0.21	1.38E-06	0.18	1.12E-06	0.21	No significativo
26 Sonora	0.41	1.82E-06	0.10	9.57E-07	1.87	No significativo
27 Tabasco	0.29	1.68E-06	0.08	6.73E-07	1.38	No significativo
28 Tamaulipas	0.24	3.05E-06	0.43	4.53E-06	0.71	No significativo
29 Tlaxcala	0.57	5.69E-06	0.35	3.16E-06	0.74	No significativo
30 Veracruz	0.44	2.93E-06	0.62	5.53E-06	0.62	No significativo
31 Yucatán	0.08	6.74E-07	0.22	2.55E-06	0.79	No significativo
32 Zacatecas	0.00	0.00E+00	0.36	2.61E-06	2.20	Significativo

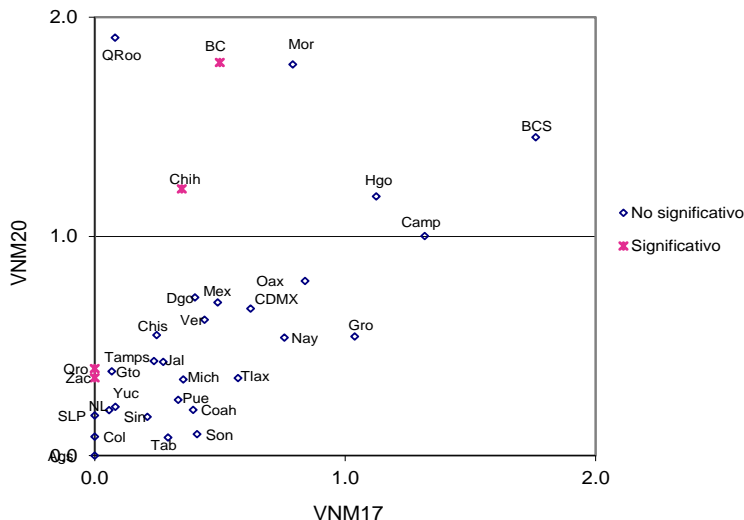



### **5.3. Credenciales Recientes en Lista Nominal**

## 5.3.1. Resultados nacionales

Cuadro 119. Situación de residencia y causa de no residencia en el domicilio de los ciudadanos con credencial reciente, 2020

Indicador	Estimación del indicador %	Intervalo de confianza (95%)		Precisión %	Error estándar %	Error cuadrático medio
		Límite inferior	Límite superior			
Residentes en la sección de registro	87.27	86.79	87.74	0.48	0.24	5.93E-06
Residentes en el domicilio de registro	78.91	78.35	79.48	0.56	0.29	8.25E-06
Causas de no residencia en el domicilio del registro electoral:						
Cambio de domicilio no reportado	16.06	15.54	16.58	0.52	0.27	7.06E-06
Al mismo municipio	5.91	5.59	6.22	0.31	0.16	2.54E-06
A otro municipio dentro del mismo estado	2.42	2.19	2.64	0.23	0.12	1.33E-06
A otro estado	1.33	1.19	1.47	0.14	0.07	5.16E-07
A otro país	1.04	0.92	1.16	0.12	0.06	3.83E-07
Destino del cambio no especificado	5.36	5.02	5.71	0.35	0.18	3.13E-06
Fallecidos con registro electoral	0.56	0.47	0.64	0.09	0.04	1.88E-07
Reconocidos que no han vivido en el domicilio	0.30	0.23	0.37	0.07	0.03	1.16E-07
Suspendidos de derechos políticos	0.05	0.02	0.07	0.03	0.01	2.17E-08
Residentes con domicilio mal ubicado	0.90	0.76	1.04	0.14	0.07	5.29E-07
Otra causa de no residencia en el domicilio de registro	0.36	0.28	0.43	0.08	0.04	1.50E-07
Causa de no residencia no especificada	2.87	2.61	3.12	0.26	0.13	1.71E-06
Error en la sección del registro electoral	1.26	1.09	1.42	0.16	0.08	6.94E-07
Ciudadanos no reconocidos con registro electoral	3.93	3.62	4.24	0.31	0.16	2.48E-06
Ciudadanos no reconocidos y el domicilio es vivienda habitada	2.65	2.41	2.88	0.24	0.12	1.46E-06
Ciudadanos no reconocidos y el domicilio es predio no habitado	0.76	0.64	0.88	0.12	0.06	3.76E-07
Domicilios no localizados de los ciudadanos con registro electoral	0.60	0.47	0.72	0.12	0.06	4.04E-07

**Resultados Nacionales**  
Indicadores referidos a: Ciudadanos con Credencial Reciente

**Cuadro 120. Residentes habituales con credencial reciente ausentes al momento de la entrevista según causa y tiempo de ausencia, y lugar en el que se encontraban, 2020**

Indicador	Estimación del indicador %	Intervalo de confianza (95%)		Precisión %	Error estándar %	Error cuadrático medio
		Límite inferior	Límite superior			
Residentes habituales ausentes al momento de la entrevista	34.75	33.91	35.59	0.84	0.43	1.84E-05
Causas de ausencia:						
Estaba trabajando	27.40	26.64	28.16	0.76	0.39	1.51E-05
Estaba estudiando	2.44	2.24	2.64	0.20	0.10	1.04E-06
Estaba de viaje, vacaciones, paseo o asunto personal	3.63	3.38	3.87	0.25	0.13	1.56E-06
Estaba enfermo u hospitalizado	0.72	0.62	0.83	0.10	0.05	2.80E-07
Otra causa	0.11	0.08	0.15	0.04	0.02	3.54E-08
No sabe	0.45	0.34	0.56	0.11	0.06	3.07E-07
Tiempo de ausencia:						
Regresa diario	20.39	19.57	21.21	0.82	0.42	1.74E-05
De un día a un mes	8.12	7.63	8.60	0.49	0.25	6.12E-06
De uno a seis meses	2.95	2.64	3.26	0.31	0.16	2.47E-06
Más de seis meses y menos de un año	0.17	0.10	0.23	0.07	0.03	1.13E-07
Un año o más	0.41	0.31	0.52	0.10	0.05	2.85E-07
Tiempo de ausencia no especificado	2.71	2.44	2.98	0.27	0.14	1.89E-06
Lugar en el que estudian o trabajan los ciudadanos ausentes:						
Mismo municipio	15.94	15.26	16.61	0.67	0.34	1.18E-05
Otro municipio de la entidad	7.93	7.45	8.40	0.48	0.24	5.95E-06
Otra entidad	3.33	2.96	3.69	0.37	0.19	3.50E-06
Fuera del país	0.61	0.51	0.72	0.11	0.05	2.98E-07
No especificó lugar	2.03	1.80	2.26	0.23	0.12	1.35E-06

## 5.3.2. Resultados por tipo de sección

Cuadro 121. Situación de residencia y causa de no residencia en el domicilio de los ciudadanos con credencial reciente en secciones urbanas, 2020

Indicador	Estimación del indicador %	Intervalo de confianza (95%)		Precisión %	Error estándar %	Error cuadrático medio
		Límite inferior	Límite superior			
Residentes en la sección de registro	85.98	85.35	86.60	0.62	0.32	1.01E-05
Residentes en el domicilio de registro	76.13	75.39	76.87	0.74	0.38	1.42E-05
Causas de no residencia en el domicilio del registro electoral:						
Cambio de domicilio no reportado	17.72	17.04	18.40	0.68	0.35	1.21E-05
Al mismo municipio	6.40	5.99	6.81	0.41	0.21	4.31E-06
A otro municipio dentro del mismo estado	2.51	2.22	2.80	0.29	0.15	2.20E-06
A otro estado	1.28	1.11	1.46	0.17	0.09	7.77E-07
A otro país	0.85	0.73	0.97	0.12	0.06	3.98E-07
Destino del cambio no especificado	6.67	6.19	7.15	0.48	0.25	6.04E-06
Fallecidos con registro electoral	0.53	0.42	0.63	0.10	0.05	2.84E-07
Reconocidos que no han vivido en el domicilio	0.35	0.27	0.43	0.08	0.04	1.69E-07
Suspendidos de derechos políticos	0.04	0.01	0.07	0.03	0.02	2.34E-08
Residentes con domicilio mal ubicado	1.22	1.02	1.42	0.20	0.10	1.07E-06
Otra causa de no residencia en el domicilio de registro	0.41	0.31	0.51	0.10	0.05	2.54E-07
Causa de no residencia no especificada	3.61	3.26	3.97	0.36	0.18	3.36E-06
Error en la sección del registro electoral	1.69	1.46	1.92	0.23	0.12	1.37E-06
Ciudadanos no reconocidos con registro electoral	4.80	4.38	5.23	0.42	0.22	4.63E-06
Ciudadanos no reconocidos y el domicilio es vivienda habitada	3.29	2.96	3.62	0.33	0.17	2.83E-06
Ciudadanos no reconocidos y el domicilio es predio no habitado	0.95	0.78	1.11	0.17	0.09	7.40E-07
Domicilios no localizados de los ciudadanos con registro electoral	0.65	0.49	0.81	0.16	0.08	6.70E-07



**Resultados Nacionales**  
**Indicadores referidos a: Ciudadanos con Credencial Reciente**

**Cuadro 122. Residentes habituales con credencial reciente ausentes al momento de la entrevista según causa y tiempo de ausencia, y lugar en el que se encontraban en secciones urbanas, 2020**

Indicador	Estimación del indicador %	Intervalo de confianza (95%)		Precisión %	Error estándar %	Error cuadrático medio
		Límite inferior	Límite superior			
Residentes habituales ausentes al momento de la entrevista	34.15	33.14	35.17	1.02	0.52	2.69E-05
Causas de ausencia:						
Estaba trabajando	26.56	25.64	27.47	0.92	0.47	2.18E-05
Estaba estudiando	2.54	2.29	2.80	0.26	0.13	1.70E-06
Estaba de viaje, vacaciones, paseo o asunto personal	3.73	3.43	4.04	0.31	0.16	2.46E-06
Estaba enfermo u hospitalizado	0.60	0.48	0.72	0.12	0.06	3.75E-07
Otra causa	0.14	0.09	0.19	0.05	0.03	6.74E-08
No sabe	0.57	0.42	0.73	0.16	0.08	6.27E-07
Tiempo de ausencia:						
Regresa diario	22.37	21.34	23.41	1.03	0.53	2.78E-05
De un día a un mes	6.67	6.15	7.19	0.52	0.27	7.05E-06
De uno a seis meses	2.03	1.74	2.32	0.29	0.15	2.15E-06
Más de seis meses y menos de un año	0.06	0.02	0.10	0.04	0.02	4.09E-08
Un año o más	0.14	0.09	0.20	0.06	0.03	8.10E-08
Tiempo de ausencia no especificado	2.88	2.53	3.22	0.35	0.18	3.10E-06
Lugar en el que estudian o trabajan los ciudadanos ausentes:						
Mismo municipio	16.07	15.27	16.88	0.80	0.41	1.67E-05
Otro municipio de la entidad	7.17	6.58	7.75	0.59	0.30	9.00E-06
Otra entidad	3.08	2.65	3.51	0.43	0.22	4.82E-06
Fuera del país	0.37	0.29	0.45	0.08	0.04	1.76E-07
No especificó lugar	2.41	2.10	2.72	0.31	0.16	2.45E-06

**Cuadro 123. Situación de residencia y causa de no residencia en el domicilio de los ciudadanos con credencial reciente en secciones no urbanas, 2020**

Indicador	Estimación del indicador %	Intervalo de confianza (95%)		Precisión %	Error estándar %	Error cuadrático medio
		Límite inferior	Límite superior			
Residentes en la sección de registro	89.82	89.08	90.56	0.74	0.38	1.43E-05
Residentes en el domicilio de registro	84.83	83.95	85.70	0.88	0.45	2.00E-05
Causas de no residencia en el domicilio del registro electoral:						
Cambio de domicilio no reportado	12.53	11.74	13.32	0.79	0.40	1.63E-05
Al mismo municipio	4.85	4.37	5.33	0.48	0.24	5.90E-06
A otro municipio dentro del mismo estado	2.21	1.87	2.56	0.35	0.18	3.12E-06
A otro estado	1.43	1.18	1.67	0.24	0.12	1.55E-06
A otro país	1.45	1.17	1.73	0.28	0.14	2.04E-06
Destino del cambio no especificado	2.59	2.19	2.99	0.40	0.20	4.16E-06
Fallecidos con registro electoral	0.63	0.49	0.78	0.15	0.07	5.60E-07
Reconocidos que no han vivido en el domicilio	0.19	0.08	0.31	0.12	0.06	3.63E-07
Suspendidos de derechos políticos	0.06	0.00	0.12	0.06	0.03	1.05E-07
Residentes con domicilio mal ubicado	0.23	0.12	0.33	0.11	0.05	2.88E-07
Otra causa de no residencia en el domicilio de registro	0.25	0.14	0.36	0.11	0.06	3.25E-07
Causa de no residencia no especificada	1.28	1.01	1.55	0.27	0.14	1.88E-06
Error en la sección del registro electoral	0.34	0.19	0.49	0.15	0.08	6.14E-07
Ciudadanos no reconocidos con registro electoral	2.05	1.66	2.45	0.40	0.20	4.13E-06
Ciudadanos no reconocidos y el domicilio es vivienda habitada	1.26	0.97	1.55	0.29	0.15	2.17E-06
Ciudadanos no reconocidos y el domicilio es predio no habitado	0.35	0.24	0.47	0.12	0.06	3.51E-07
Domicilios no localizados de los ciudadanos con registro electoral	0.48	0.30	0.66	0.18	0.09	8.68E-07

**Resultados Nacionales**  
**Indicadores referidos a: Ciudadanos con Credencial Reciente**

**Cuadro 124. Residentes habituales con credencial reciente ausentes al momento de la entrevista según causa y tiempo de ausencia, y lugar en el que se encontraban en secciones no urbanas, 2020**

Indicador	Estimación del indicador %	Intervalo de confianza (95%)		Precisión %	Error estándar %	Error cuadrático medio
		Límite inferior	Límite superior			
Residentes habituales ausentes al momento de la entrevista	36.01	34.49	37.53	1.52	0.77	6.00E-05
Causas de ausencia:						
Estaba trabajando	29.19	27.79	30.58	1.40	0.71	5.07E-05
Estaba estudiando	2.21	1.90	2.53	0.32	0.16	2.62E-06
Estaba de viaje, vacaciones, paseo o asunto personal	3.40	2.98	3.81	0.42	0.21	4.54E-06
Estaba enfermo u hospitalizado	0.98	0.78	1.18	0.20	0.10	1.06E-06
Otra causa	0.06	0.02	0.10	0.04	0.02	4.23E-08
No sabe	0.18	0.10	0.27	0.08	0.04	1.75E-07
Tiempo de ausencia:						
Regresa diario	16.18	14.79	17.56	1.39	0.71	5.01E-05
De un día a un mes	11.19	10.13	12.25	1.06	0.54	2.92E-05
De uno a seis meses	4.91	4.16	5.65	0.75	0.38	1.45E-05
Más de seis meses y menos de un año	0.38	0.19	0.57	0.19	0.10	9.34E-07
Un año o más	1.00	0.69	1.30	0.30	0.15	2.39E-06
Tiempo de ausencia no especificado	2.36	1.91	2.80	0.44	0.23	5.11E-06
Lugar en el que estudian o trabajan los ciudadanos ausentes:						
Mismo municipio	15.65	14.36	16.94	1.29	0.66	4.34E-05
Otro municipio de la entidad	9.54	8.63	10.45	0.91	0.47	2.17E-05
Otra entidad	3.85	3.14	4.55	0.71	0.36	1.29E-05
Fuera del país	1.14	0.85	1.42	0.29	0.15	2.15E-06
No especificó lugar	1.23	0.92	1.54	0.31	0.16	2.54E-06

## 5.3.3. Resultados por tipo de distrito

Cuadro 125. Situación de residencia y causa de no residencia en el domicilio de registro de los ciudadanos con Credencial Reciente por tipo de distrito, 2020

Tipo de distrito	Estimación del indicador %	Intervalo de confianza (95%)		Precisión %	Error estándar %	Error cuadrático medio
		Límite inferior	Límite superior			
<b>Residentes en la sección de registro</b>						
Rural estable	89.74	88.72	90.75	1.01	0.52	2.66E-05
Rural Disperso Atractor	86.07	84.73	87.41	1.34	0.68	4.66E-05
Promedio	89.25	88.03	90.47	1.22	0.62	3.88E-05
Urbano concentrado expulsor	86.64	84.61	88.66	2.02	1.03	1.07E-04
Urbano expulsor	87.56	85.91	89.21	1.65	0.84	7.11E-05
Urbano Atractor	85.47	84.58	86.35	0.89	0.45	2.04E-05
Urbano Altamente Atractor	85.50	83.57	87.42	1.92	0.98	9.61E-05
<b>Residentes en el domicilio de registro</b>						
Rural estable	85.61	84.37	86.84	1.24	0.63	3.97E-05
Rural Disperso Atractor	81.31	79.74	82.89	1.58	0.80	6.46E-05
Promedio	80.54	78.87	82.21	1.67	0.85	7.24E-05
Urbano concentrado expulsor	78.00	75.84	80.15	2.16	1.10	1.21E-04
Urbano expulsor	75.69	73.39	78.00	2.31	1.18	1.38E-04
Urbano Atractor	75.65	74.63	76.67	1.02	0.52	2.71E-05
Urbano Altamente Atractor	67.43	64.75	70.11	2.68	1.37	1.87E-04
<b>Cambio de domicilio no reportado</b>						
Rural estable	12.16	11.05	13.27	1.11	0.57	3.20E-05
Rural Disperso Atractor	15.60	14.19	17.00	1.41	0.72	5.13E-05
Promedio	14.87	13.45	16.30	1.43	0.73	5.31E-05
Urbano concentrado expulsor	15.18	13.04	17.33	2.14	1.09	1.19E-04
Urbano expulsor	17.38	15.34	19.42	2.04	1.04	1.08E-04
Urbano Atractor	18.35	17.40	19.30	0.95	0.48	2.32E-05
Urbano Altamente Atractor	22.50	20.07	24.93	2.43	1.24	1.53E-04
<b>Cambio de domicilio no reportado al mismo municipio</b>						
Rural estable	4.72	4.09	5.34	0.62	0.32	1.00E-05
Rural Disperso Atractor	6.70	5.75	7.64	0.95	0.48	2.34E-05
Promedio	5.47	4.65	6.29	0.82	0.42	1.73E-05
Urbano concentrado expulsor	3.13	2.16	4.10	0.97	0.49	2.45E-05
Urbano expulsor	3.86	2.95	4.77	0.91	0.46	2.15E-05
Urbano Atractor	7.88	7.23	8.53	0.65	0.33	1.09E-05
Urbano Altamente Atractor	8.26	6.70	9.82	1.56	0.79	6.30E-05
<b>Cambio de domicilio no reportado a otro municipio dentro del mismo estado</b>						
Rural estable	2.11	1.71	2.51	0.40	0.20	4.15E-06
Rural Disperso Atractor	3.47	2.63	4.32	0.84	0.43	1.84E-05
Promedio	2.02	1.49	2.54	0.52	0.27	7.13E-06
Urbano concentrado expulsor	3.58	2.36	4.80	1.22	0.62	3.86E-05
Urbano expulsor	3.00	2.19	3.81	0.81	0.41	1.70E-05
Urbano Atractor	1.97	1.67	2.26	0.29	0.15	2.24E-06
Urbano Altamente Atractor	1.07	0.54	1.60	0.53	0.27	7.26E-06
<b>Cambio de domicilio no reportado a otro estado</b>						
Rural estable	1.67	1.32	2.03	0.35	0.18	3.24E-06
Rural Disperso Atractor	1.31	0.99	1.63	0.32	0.16	2.63E-06
Promedio	1.38	0.98	1.77	0.39	0.20	4.00E-06
Urbano concentrado expulsor	1.65	0.93	2.37	0.72	0.37	1.36E-05
Urbano expulsor	0.98	0.53	1.42	0.45	0.23	5.20E-06
Urbano Atractor	1.13	0.94	1.33	0.19	0.10	9.65E-07
Urbano Altamente Atractor	1.10	0.69	1.52	0.41	0.21	4.45E-06

Resultados Nacionales  
Indicadores referidos a: Ciudadanos con Credencial Reciente

Cuadro 125. Situación de residencia y causa de no residencia en el domicilio de registro de los ciudadanos con Credencial Reciente por tipo de distrito, 2020

Tipo de distrito	Estimación del indicador %	Intervalo de confianza (95%)		Precisión %	Error estándar %	Error cuadrático medio
		Límite inferior	Límite superior			
<b>Cambio de domicilio no reportado a otro país</b>						
Rural estable	1.15	0.87	1.44	0.29	0.15	2.12E-06
Rural Disperso Atractor	1.80	1.27	2.33	0.53	0.27	7.24E-06
Promedio	0.57	0.33	0.81	0.24	0.12	1.52E-06
Urbano concentrado expulsor	0.33	0.05	0.60	0.28	0.14	1.99E-06
Urbano expulsor	0.56	0.26	0.86	0.30	0.15	2.32E-06
Urbano Atractor	1.34	1.10	1.58	0.24	0.12	1.45E-06
Urbano Altamente Atractor	0.36	0.11	0.62	0.26	0.13	1.70E-06
<b>Destino del cambio no especificado</b>						
Rural estable	2.51	1.98	3.05	0.53	0.27	7.36E-06
Rural Disperso Atractor	2.32	1.80	2.83	0.52	0.26	6.90E-06
Promedio	5.44	4.46	6.43	0.98	0.50	2.51E-05
Urbano concentrado expulsor	6.50	4.99	8.00	1.51	0.77	5.91E-05
Urbano expulsor	8.98	7.35	10.61	1.63	0.83	6.91E-05
Urbano Atractor	6.03	5.43	6.63	0.60	0.31	9.40E-06
Urbano Altamente Atractor	11.70	9.98	13.43	1.73	0.88	7.74E-05
<b>Fallecidos con registro electoral</b>						
Rural estable	0.66	0.46	0.85	0.20	0.10	9.94E-07
Rural Disperso Atractor	0.59	0.37	0.81	0.22	0.11	1.29E-06
Promedio	0.50	0.26	0.75	0.25	0.13	1.59E-06
Urbano concentrado expulsor	0.62	0.25	1.00	0.37	0.19	3.64E-06
Urbano expulsor	0.34	0.13	0.56	0.22	0.11	1.22E-06
Urbano Atractor	0.56	0.41	0.71	0.15	0.08	5.76E-07
Urbano Altamente Atractor	0.55	0.21	0.88	0.33	0.17	2.89E-06
<b>Reconocidos que no han vivido en el domicilio</b>						
Rural estable	0.20	0.03	0.37	0.17	0.09	7.70E-07
Rural Disperso Atractor	0.32	0.17	0.48	0.15	0.08	6.16E-07
Promedio	0.11	0.02	0.20	0.09	0.05	2.10E-07
Urbano concentrado expulsor	0.36	0.11	0.61	0.25	0.13	1.65E-06
Urbano expulsor	0.23	0.05	0.42	0.18	0.09	8.83E-07
Urbano Atractor	0.37	0.25	0.49	0.12	0.06	3.97E-07
Urbano Altamente Atractor	0.82	0.41	1.22	0.40	0.21	4.24E-06
<b>Suspendidos de derechos políticos</b>						
Rural estable	0.07	0.00	0.16	0.09	0.05	2.13E-07
Rural Disperso Atractor	0.03	0.00	0.07	0.05	0.02	5.33E-08
Promedio	0.00	0.00	0.00	0.00	0.00	0.00E+00
Urbano concentrado expulsor	0.06	0.00	0.19	0.12	0.06	4.03E-07
Urbano expulsor	0.06	0.00	0.18	0.12	0.06	3.73E-07
Urbano Atractor	0.05	0.01	0.08	0.04	0.02	3.26E-08
Urbano Altamente Atractor	0.00	0.00	0.00	0.00	0.00	0.00E+00
<b>Residentes con domicilio mal ubicado</b>						
Rural estable	0.36	0.21	0.51	0.15	0.08	5.82E-07
Rural Disperso Atractor	0.36	0.18	0.54	0.18	0.09	8.67E-07
Promedio	0.89	0.55	1.23	0.34	0.17	3.02E-06
Urbano concentrado expulsor	2.09	1.12	3.06	0.97	0.49	2.43E-05
Urbano expulsor	1.96	1.33	2.60	0.63	0.32	1.04E-05
Urbano Atractor	0.80	0.60	1.01	0.20	0.10	1.07E-06
Urbano Altamente Atractor	0.39	0.01	0.78	0.38	0.20	3.84E-06

Cuadro 125. Situación de residencia y causa de no residencia en el domicilio de registro de los ciudadanos con Credencial Reciente por tipo de distrito, 2020

Tipo de distrito	Estimación del indicador %	Intervalo de confianza (95%)		Precisión %	Error estándar %	Error cuadrático medio
		Límite inferior	Límite superior			
<b>Otra causa de no residencia en el domicilio de registro</b>						
Rural estable	0.15	0.04	0.27	0.12	0.06	3.56E-07
Rural Disperso Atractor	0.31	0.11	0.50	0.19	0.10	9.88E-07
Promedio	0.27	0.09	0.46	0.19	0.09	8.90E-07
Urbano concentrado expulsor	0.63	0.22	1.03	0.41	0.21	4.26E-06
Urbano expulsor	0.42	0.15	0.69	0.27	0.14	1.84E-06
Urbano Atractor	0.45	0.32	0.58	0.13	0.07	4.50E-07
Urbano Altamente Atractor	0.32	0.06	0.58	0.26	0.13	1.74E-06
<b>Causa de no residencia no especificada</b>						
Rural estable	0.78	0.47	1.10	0.32	0.16	2.63E-06
Rural Disperso Atractor	1.49	1.11	1.86	0.37	0.19	3.65E-06
Promedio	2.81	1.95	3.67	0.86	0.44	1.93E-05
Urbano concentrado expulsor	3.06	2.10	4.02	0.96	0.49	2.40E-05
Urbano expulsor	3.91	2.79	5.03	1.12	0.57	3.26E-05
Urbano Atractor	3.77	3.30	4.25	0.47	0.24	5.86E-06
Urbano Altamente Atractor	7.99	6.09	9.89	1.90	0.97	9.39E-05
<b>Error en la sección del registro electoral</b>						
Rural estable	0.58	0.34	0.81	0.24	0.12	1.45E-06
Rural Disperso Atractor	0.54	0.30	0.78	0.24	0.12	1.47E-06
Promedio	1.11	0.71	1.51	0.40	0.21	4.22E-06
Urbano concentrado expulsor	2.91	1.90	3.91	1.00	0.51	2.62E-05
Urbano expulsor	2.33	1.64	3.01	0.69	0.35	1.22E-05
Urbano Atractor	1.24	0.97	1.50	0.26	0.13	1.77E-06
Urbano Altamente Atractor	0.70	0.27	1.12	0.43	0.22	4.70E-06
<b>Ciudadanos no reconocidos con registro electoral</b>						
Rural estable	1.28	0.88	1.69	0.40	0.21	4.25E-06
Rural Disperso Atractor	2.28	1.76	2.79	0.51	0.26	6.89E-06
Promedio	3.75	2.71	4.79	1.04	0.53	2.81E-05
Urbano concentrado expulsor	4.08	3.00	5.16	1.08	0.55	3.05E-05
Urbano expulsor	4.76	3.49	6.04	1.27	0.65	4.22E-05
Urbano Atractor	5.05	4.47	5.64	0.58	0.30	8.82E-06
Urbano Altamente Atractor	11.80	9.44	14.16	2.36	1.20	1.45E-04
<b>Ciudadanos no reconocidos y el domicilio es vivienda habitada</b>						
Rural estable	0.74	0.45	1.03	0.29	0.15	2.19E-06
Rural Disperso Atractor	1.27	0.89	1.64	0.38	0.19	3.66E-06
Promedio	2.41	1.56	3.26	0.85	0.43	1.86E-05
Urbano concentrado expulsor	3.28	2.28	4.27	1.00	0.51	2.58E-05
Urbano expulsor	3.75	2.71	4.78	1.04	0.53	2.79E-05
Urbano Atractor	3.18	2.79	3.57	0.39	0.20	3.96E-06
Urbano Altamente Atractor	8.79	6.83	10.75	1.96	1.00	9.97E-05
<b>Ciudadanos no reconocidos y el domicilio es predio no habitado</b>						
Rural estable	0.14	0.02	0.27	0.12	0.06	3.81E-07
Rural Disperso Atractor	0.46	0.28	0.64	0.18	0.09	8.28E-07
Promedio	0.66	0.36	0.96	0.30	0.15	2.38E-06
Urbano concentrado expulsor	0.41	0.11	0.72	0.30	0.15	2.39E-06
Urbano expulsor	0.87	0.45	1.28	0.42	0.21	4.51E-06
Urbano Atractor	1.24	0.94	1.53	0.29	0.15	2.22E-06
Urbano Altamente Atractor	1.97	1.22	2.72	0.75	0.38	1.46E-05

**Resultados Nacionales**  
**Indicadores referidos a: Ciudadanos con Credencial Reciente**

**Cuadro 125. Situación de residencia y causa de no residencia en el domicilio de registro de los ciudadanos con Credencial Reciente por tipo de distrito, 2020**

Tipo de distrito	Estimación del indicador %	Intervalo de confianza (95%)		Precisión %	Error estándar %	Error cuadrático medio
		Límite inferior	Límite superior			
<b>Domicilios no localizados de los ciudadanos con registro electoral</b>						
Rural estable	0.45	0.26	0.64	0.19	0.10	9.45E-07
Rural Disperso Atractor	0.59	0.30	0.88	0.29	0.15	2.21E-06
Promedio	0.70	0.33	1.07	0.37	0.19	3.60E-06
Urbano concentrado expulsor	0.40	0.10	0.70	0.30	0.15	2.31E-06
Urbano expulsor	0.23	0.02	0.45	0.22	0.11	1.21E-06
Urbano Atractor	0.69	0.42	0.97	0.28	0.14	1.97E-06
Urbano Altamente Atractor	1.83	0.71	2.94	1.11	0.57	3.22E-05

Cuadro 126. Residentes habituales con Credencial Reciente ausentes al momento de la entrevista según causa y tiempo de ausencia, y lugar en el que se encontraban por tipo de distrito, 2020

Tipo de distrito	Estimación del indicador %	Intervalo de confianza (95%)		Precisión %	Error estándar %	Error cuadrático medio
		Límite inferior	Límite superior			
<b>Residentes habituales ausentes al momento de la entrevista</b>						
Rural estable	33.64	31.84	35.45	1.80	0.92	8.45E-05
Rural Disperso Atractor	38.13	35.92	40.33	2.21	1.12	1.26E-04
Promedio	35.49	33.05	37.93	2.44	1.25	1.55E-04
Urbano concentrado expulsor	37.57	33.99	41.16	3.59	1.83	3.34E-04
Urbano expulsor	37.90	35.38	40.42	2.52	1.28	1.65E-04
Urbano Atractor	32.38	30.98	33.77	1.39	0.71	5.04E-05
Urbano Altamente Atractor	31.06	27.92	34.20	3.14	1.60	2.57E-04
<b>Causa de ausencia: estaba trabajando</b>						
Rural estable	27.08	25.42	28.74	1.66	0.85	7.16E-05
Rural Disperso Atractor	29.99	27.95	32.04	2.04	1.04	1.09E-04
Promedio	28.28	26.20	30.36	2.08	1.06	1.13E-04
Urbano concentrado expulsor	29.89	26.32	33.46	3.57	1.82	3.31E-04
Urbano expulsor	29.55	27.19	31.91	2.36	1.20	1.44E-04
Urbano Atractor	24.96	23.74	26.17	1.21	0.62	3.82E-05
Urbano Altamente Atractor	25.61	22.72	28.51	2.90	1.48	2.18E-04
<b>Causa de ausencia: estaba estudiando</b>						
Rural estable	2.51	2.13	2.89	0.38	0.19	3.80E-06
Rural Disperso Atractor	2.62	2.14	3.09	0.48	0.24	5.89E-06
Promedio	3.29	2.46	4.13	0.84	0.43	1.83E-05
Urbano concentrado expulsor	2.61	1.83	3.39	0.78	0.40	1.59E-05
Urbano expulsor	2.98	2.24	3.73	0.75	0.38	1.45E-05
Urbano Atractor	1.85	1.58	2.12	0.27	0.14	1.91E-06
Urbano Altamente Atractor	1.59	0.90	2.29	0.70	0.36	1.26E-05
<b>Causa de ausencia: de vacaciones o viaje</b>						
Rural estable	2.82	2.34	3.30	0.48	0.24	5.93E-06
Rural Disperso Atractor	4.35	3.64	5.07	0.72	0.36	1.33E-05
Promedio	3.09	2.40	3.78	0.69	0.35	1.24E-05
Urbano concentrado expulsor	3.70	2.61	4.78	1.08	0.55	3.05E-05
Urbano expulsor	4.02	3.23	4.80	0.79	0.40	1.60E-05
Urbano Atractor	4.09	3.64	4.54	0.45	0.23	5.23E-06
Urbano Altamente Atractor	2.44	1.62	3.27	0.82	0.42	1.76E-05
<b>Causa de ausencia: estaba enfermo u hospitalizado</b>						
Rural estable	1.01	0.74	1.29	0.27	0.14	1.94E-06
Rural Disperso Atractor	0.89	0.61	1.18	0.28	0.14	2.10E-06
Promedio	0.54	0.30	0.78	0.24	0.12	1.49E-06
Urbano concentrado expulsor	0.79	0.32	1.26	0.47	0.24	5.69E-06
Urbano expulsor	0.68	0.34	1.02	0.34	0.17	3.00E-06
Urbano Atractor	0.53	0.39	0.66	0.14	0.07	4.86E-07
Urbano Altamente Atractor	0.66	0.28	1.03	0.37	0.19	3.58E-06
<b>Causa de ausencia: otra causa</b>						
Rural estable	0.07	0.01	0.13	0.06	0.03	8.68E-08
Rural Disperso Atractor	0.07	0.00	0.14	0.07	0.04	1.31E-07
Promedio	0.06	0.01	0.11	0.05	0.03	6.42E-08
Urbano concentrado expulsor	0.17	0.00	0.39	0.21	0.11	1.15E-06
Urbano expulsor	0.08	0.00	0.20	0.12	0.06	3.65E-07
Urbano Atractor	0.18	0.11	0.25	0.07	0.04	1.36E-07
Urbano Altamente Atractor	0.08	0.00	0.22	0.14	0.07	4.97E-07



Resultados Nacionales  
Indicadores referidos a: Ciudadanos con Credencial Reciente

**Cuadro 126. Residentes habituales con Credencial Reciente ausentes al momento de la entrevista según causa y tiempo de ausencia, y lugar en el que se encontraban por tipo de distrito, 2020**

Tipo de distrito	Estimación del indicador %	Intervalo de confianza (95%)		Precisión %	Error estándar %	Error cuadrático medio
		Límite inferior	Límite superior			
<b>Causa de ausencia: no sabe</b>						
Rural estable	0.15	0.06	0.24	0.09	0.05	2.18E-07
Rural Disperso Atractor	0.21	0.09	0.33	0.12	0.06	4.00E-07
Promedio	0.22	0.10	0.35	0.13	0.06	4.12E-07
Urbano concentrado expulsor	0.41	0.10	0.73	0.32	0.16	2.61E-06
Urbano expulsor	0.60	0.10	1.09	0.49	0.25	6.31E-06
Urbano Atractor	0.77	0.50	1.03	0.27	0.14	1.83E-06
Urbano Altamente Atractor	0.67	0.19	1.15	0.48	0.24	5.89E-06
<b>Lugar en el que estudian o trabajan: mismo municipio</b>						
Rural estable	13.78	12.31	15.24	1.47	0.75	5.59E-05
Rural Disperso Atractor	18.86	16.83	20.90	2.03	1.04	1.07E-04
Promedio	16.31	14.34	18.28	1.97	1.01	1.01E-04
Urbano concentrado expulsor	13.58	10.40	16.76	3.18	1.62	2.62E-04
Urbano expulsor	13.99	11.83	16.14	2.15	1.10	1.21E-04
Urbano Atractor	17.20	16.03	18.36	1.16	0.59	3.51E-05
Urbano Altamente Atractor	18.92	16.59	21.24	2.33	1.19	1.41E-04
<b>Lugar en el que estudian o trabajan: otro municipio de la entidad</b>						
Rural estable	9.73	8.62	10.85	1.11	0.57	3.22E-05
Rural Disperso Atractor	9.34	7.84	10.83	1.49	0.76	5.81E-05
Promedio	9.92	8.18	11.66	1.74	0.89	7.84E-05
Urbano concentrado expulsor	9.86	7.62	12.09	2.23	1.14	1.30E-04
Urbano expulsor	7.80	6.18	9.41	1.61	0.82	6.77E-05
Urbano Atractor	5.41	4.68	6.14	0.73	0.37	1.37E-05
Urbano Altamente Atractor	3.23	2.03	4.42	1.19	0.61	3.70E-05
<b>Lugar en el que estudian o trabajan: otra entidad</b>						
Rural estable	4.48	3.55	5.42	0.93	0.48	2.26E-05
Rural Disperso Atractor	2.41	1.60	3.23	0.82	0.42	1.73E-05
Promedio	3.17	2.02	4.32	1.15	0.59	3.43E-05
Urbano concentrado expulsor	5.41	3.57	7.24	1.83	0.93	8.74E-05
Urbano expulsor	6.24	4.50	7.98	1.74	0.89	7.86E-05
Urbano Atractor	1.59	1.23	1.94	0.36	0.18	3.35E-06
Urbano Altamente Atractor	0.83	0.35	1.31	0.48	0.25	6.07E-06
<b>Lugar en el que estudian o trabajan: fuera del país</b>						
Rural estable	0.95	0.64	1.26	0.31	0.16	2.50E-06
Rural Disperso Atractor	1.34	0.80	1.88	0.54	0.27	7.52E-06
Promedio	0.38	0.20	0.56	0.18	0.09	8.33E-07
Urbano concentrado expulsor	0.16	0.00	0.38	0.22	0.11	1.24E-06
Urbano expulsor	0.11	0.00	0.23	0.12	0.06	3.58E-07
Urbano Atractor	0.58	0.42	0.73	0.15	0.08	6.03E-07
Urbano Altamente Atractor	0.14	0.00	0.33	0.20	0.10	1.03E-06
<b>Lugar en el que estudian o trabajan: no especificó lugar</b>						
Rural estable	0.65	0.38	0.91	0.27	0.14	1.85E-06
Rural Disperso Atractor	0.66	0.41	0.91	0.25	0.13	1.67E-06
Promedio	1.80	1.12	2.47	0.68	0.34	1.19E-05
Urbano concentrado expulsor	3.50	2.54	4.45	0.96	0.49	2.39E-05
Urbano expulsor	4.40	3.20	5.60	1.20	0.61	3.74E-05
Urbano Atractor	2.04	1.62	2.46	0.42	0.21	4.55E-06
Urbano Altamente Atractor	4.10	2.78	5.41	1.31	0.67	4.49E-05

Cuadro 126. Residentes habituales con Credencial Reciente ausentes al momento de la entrevista según causa y tiempo de ausencia, y lugar en el que se encontraban por tipo de distrito, 2020

Tipo de distrito	Estimación del indicador %	Intervalo de confianza (95%)		Precisión %	Error estándar %	Error cuadrático medio
		Límite inferior	Límite superior			
<b>Tiempo de ausencia: regresa diario</b>						
Rural estable	12.02	10.60	13.44	1.42	0.72	5.22E-05
Rural Disperso Atractor	16.87	14.83	18.91	2.04	1.04	1.09E-04
Promedio	21.59	19.13	24.04	2.46	1.25	1.57E-04
Urbano concentrado expulsor	29.57	25.64	33.50	3.93	2.00	4.01E-04
Urbano expulsor	27.21	24.74	29.68	2.47	1.26	1.59E-04
Urbano Atractor	21.38	19.98	22.79	1.40	0.72	5.12E-05
Urbano Altamente Atractor	23.37	20.44	26.30	2.93	1.49	2.23E-04
<b>Tiempo de ausencia: de un día a un mes</b>						
Rural estable	12.24	10.82	13.66	1.42	0.72	5.24E-05
Rural Disperso Atractor	13.23	11.72	14.75	1.51	0.77	5.96E-05
Promedio	8.81	7.24	10.39	1.58	0.80	6.46E-05
Urbano concentrado expulsor	4.28	3.12	5.45	1.17	0.59	3.53E-05
Urbano expulsor	5.43	4.23	6.64	1.20	0.61	3.76E-05
Urbano Atractor	5.70	5.08	6.32	0.62	0.32	9.95E-06
Urbano Altamente Atractor	4.02	2.18	5.85	1.83	0.93	8.74E-05
<b>Tiempo de ausencia: de uno a seis meses</b>						
Rural estable	5.78	4.77	6.80	1.01	0.52	2.65E-05
Rural Disperso Atractor	4.16	3.20	5.13	0.97	0.49	2.43E-05
Promedio	2.26	1.52	3.01	0.74	0.38	1.44E-05
Urbano concentrado expulsor	1.48	0.76	2.20	0.72	0.37	1.34E-05
Urbano expulsor	1.77	1.08	2.46	0.69	0.35	1.24E-05
Urbano Atractor	1.98	1.62	2.35	0.36	0.19	3.44E-06
Urbano Altamente Atractor	0.54	0.18	0.90	0.36	0.18	3.33E-06
<b>Tiempo de ausencia: más de seis meses y menos de un año</b>						
Rural estable	0.32	0.14	0.50	0.18	0.09	8.49E-07
Rural Disperso Atractor	0.53	0.13	0.92	0.40	0.20	4.07E-06
Promedio	0.01	0.00	0.03	0.02	0.01	8.93E-09
Urbano concentrado expulsor	0.08	0.00	0.24	0.16	0.08	6.34E-07
Urbano expulsor	0.02	0.00	0.07	0.04	0.02	4.87E-08
Urbano Atractor	0.07	0.01	0.14	0.06	0.03	1.09E-07
Urbano Altamente Atractor	0.00	0.00	0.00	0.00	0.00	0.00E+00
<b>Tiempo de ausencia: un año o más</b>						
Rural estable	0.92	0.55	1.29	0.37	0.19	3.55E-06
Rural Disperso Atractor	0.91	0.44	1.39	0.47	0.24	5.81E-06
Promedio	0.27	0.06	0.48	0.21	0.11	1.12E-06
Urbano concentrado expulsor	0.08	0.00	0.23	0.15	0.08	6.18E-07
Urbano expulsor	0.14	0.00	0.34	0.19	0.10	9.88E-07
Urbano Atractor	0.18	0.10	0.27	0.08	0.04	1.86E-07
Urbano Altamente Atractor	0.00	0.00	0.00	0.00	0.00	0.00E+00
<b>Tiempo de ausencia no especificado</b>						
Rural estable	2.36	1.78	2.94	0.58	0.30	8.84E-06
Rural Disperso Atractor	2.42	1.77	3.07	0.65	0.33	1.10E-05
Promedio	2.54	1.61	3.48	0.94	0.48	2.28E-05
Urbano concentrado expulsor	2.08	1.25	2.92	0.84	0.43	1.82E-05
Urbano expulsor	3.32	2.41	4.23	0.91	0.46	2.16E-05
Urbano Atractor	3.05	2.56	3.54	0.49	0.25	6.20E-06
Urbano Altamente Atractor	3.13	2.22	4.04	0.91	0.46	2.15E-05

Resultados Nacionales  
Indicadores referidos a: Ciudadanos con Credencial Reciente

5.3.4. Resultados por sexo y edad

Cuadro 127. Residentes en la sección de registro por sexo y edad, 2020

Grupo Quinquenal	Estimación del indicador %	Intervalo de confianza (95%)		Precisión %	Error estándar %	Error cuadrático medio
		Límite inferior	Límite superior			
Nacional	87.27	86.79	87.74	0.48	0.24	5.93E-06
18-19	89.91	88.06	91.75	1.84	0.94	8.84E-05
20-24	85.59	84.42	86.76	1.17	0.60	3.58E-05
25-29	81.71	80.31	83.11	1.40	0.71	5.09E-05
30-34	83.34	81.90	84.77	1.43	0.73	5.35E-05
35-39	85.06	83.67	86.45	1.39	0.71	5.01E-05
40-44	88.13	86.86	89.40	1.27	0.65	4.19E-05
45-49	88.50	87.15	89.86	1.35	0.69	4.76E-05
50-54	89.78	88.44	91.12	1.34	0.68	4.67E-05
55-59	91.51	90.23	92.79	1.28	0.65	4.24E-05
60-64	93.30	92.03	94.58	1.27	0.65	4.22E-05
65-69	91.44	89.74	93.14	1.70	0.87	7.50E-05
70-74	92.96	91.25	94.67	1.71	0.87	7.61E-05
75-79	90.21	87.82	92.59	2.38	1.22	1.48E-04
80 y más	86.16	83.63	88.68	2.52	1.29	1.66E-04
Hombres	86.49	85.81	87.17	0.68	0.35	1.21E-05
18-19	89.74	87.05	92.44	2.69	1.37	1.89E-04
20-24	85.80	84.12	87.49	1.69	0.86	7.39E-05
25-29	82.38	80.43	84.33	1.95	0.99	9.90E-05
30-34	82.57	80.56	84.58	2.01	1.03	1.05E-04
35-39	83.65	81.63	85.67	2.02	1.03	1.06E-04
40-44	86.33	84.24	88.42	2.09	1.07	1.14E-04
45-49	86.44	84.40	88.48	2.04	1.04	1.08E-04
50-54	88.24	86.13	90.36	2.12	1.08	1.16E-04
55-59	90.07	88.10	92.04	1.97	1.00	1.01E-04
60-64	91.25	88.96	93.54	2.29	1.17	1.36E-04
65-69	93.03	90.75	95.30	2.28	1.16	1.35E-04
70-74	91.87	89.18	94.56	2.69	1.37	1.88E-04
75-79	92.42	89.35	95.49	3.07	1.57	2.45E-04
80 y más	86.80	83.20	90.41	3.60	1.84	3.37E-04
Mujeres	87.97	87.38	88.55	0.59	0.30	8.97E-06
18-19	90.09	87.58	92.60	2.51	1.28	1.64E-04
20-24	85.38	83.72	87.04	1.66	0.85	7.15E-05
25-29	81.02	79.03	83.00	1.99	1.01	1.02E-04
30-34	84.05	82.07	86.04	1.98	1.01	1.02E-04
35-39	86.27	84.41	88.13	1.86	0.95	8.97E-05
40-44	89.67	88.07	91.27	1.60	0.82	6.65E-05
45-49	90.27	88.54	92.00	1.73	0.88	7.75E-05
50-54	91.13	89.42	92.84	1.71	0.87	7.59E-05
55-59	92.70	91.02	94.39	1.68	0.86	7.37E-05
60-64	94.83	93.41	96.25	1.42	0.72	5.23E-05
65-69	90.09	87.58	92.59	2.50	1.28	1.63E-04
70-74	93.92	91.75	96.09	2.17	1.11	1.22E-04
75-79	88.05	84.43	91.68	3.62	1.85	3.41E-04
80 y más	85.66	82.10	89.23	3.57	1.82	3.30E-04

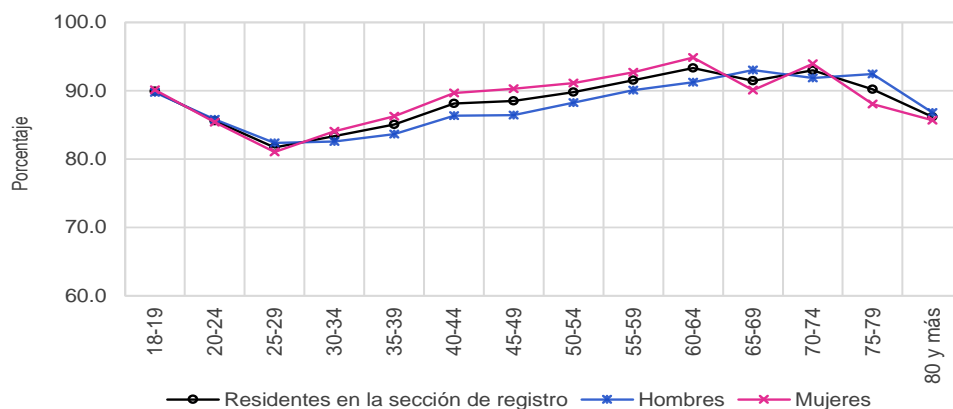

Cuadro 128. Residentes en el domicilio de registro por sexo y edad, 2020

Grupo Quinquenal	Estimación del indicador %	Intervalo de confianza (95%)		Precisión %	Error estándar %	Error cuadrático medio
		Límite inferior	Límite superior			
Nacional	78.91	78.35	79.48	0.56	0.29	8.25E-06
18-19	83.82	81.65	85.99	2.17	1.11	1.23E-04
20-24	76.85	75.46	78.23	1.39	0.71	4.99E-05
25-29	70.70	69.09	72.30	1.61	0.82	6.73E-05
30-34	72.22	70.57	73.87	1.65	0.84	7.05E-05
35-39	74.74	73.16	76.31	1.58	0.80	6.45E-05
40-44	80.27	78.73	81.81	1.54	0.78	6.15E-05
45-49	80.21	78.61	81.81	1.60	0.82	6.68E-05
50-54	82.15	80.54	83.76	1.61	0.82	6.73E-05
55-59	84.94	83.29	86.59	1.65	0.84	7.08E-05
60-64	87.74	86.04	89.44	1.70	0.87	7.53E-05
65-69	86.82	84.87	88.77	1.95	1.00	9.91E-05
70-74	87.80	85.64	89.96	2.16	1.10	1.21E-04
75-79	87.89	85.37	90.40	2.52	1.28	1.65E-04
80 y más	82.28	79.52	85.04	2.76	1.41	1.98E-04
Hombres	77.92	77.11	78.72	0.80	0.41	1.68E-05
18-19	84.52	81.47	87.56	3.05	1.55	2.41E-04
20-24	77.80	75.85	79.74	1.94	0.99	9.83E-05
25-29	72.15	69.94	74.36	2.21	1.13	1.27E-04
30-34	70.95	68.63	73.28	2.33	1.19	1.41E-04
35-39	72.04	69.63	74.45	2.41	1.23	1.51E-04
40-44	77.68	75.30	80.06	2.38	1.21	1.47E-04
45-49	77.49	75.10	79.88	2.39	1.22	1.48E-04
50-54	79.71	77.18	82.23	2.52	1.29	1.66E-04
55-59	83.44	80.97	85.92	2.48	1.26	1.59E-04
60-64	85.19	82.39	88.00	2.81	1.43	2.05E-04
65-69	88.57	85.80	91.35	2.77	1.41	2.00E-04
70-74	86.48	83.19	89.77	3.29	1.68	2.81E-04
75-79	90.07	86.78	93.36	3.29	1.68	2.81E-04
80 y más	83.24	79.20	87.28	4.04	2.06	4.23E-04
Mujeres	79.82	79.11	80.53	0.71	0.36	1.31E-05
18-19	83.06	79.95	86.17	3.11	1.58	2.51E-04
20-24	75.91	73.96	77.86	1.95	0.99	9.88E-05
25-29	69.23	66.97	71.50	2.26	1.15	1.33E-04
30-34	73.42	71.13	75.70	2.29	1.17	1.36E-04
35-39	77.13	75.05	79.21	2.08	1.06	1.12E-04
40-44	82.51	80.53	84.49	1.98	1.01	1.02E-04
45-49	82.59	80.49	84.69	2.10	1.07	1.15E-04
50-54	84.37	82.34	86.41	2.03	1.04	1.08E-04
55-59	86.19	84.00	88.38	2.19	1.12	1.25E-04
60-64	89.65	87.56	91.75	2.10	1.07	1.14E-04
65-69	85.33	82.50	88.16	2.83	1.44	2.08E-04
70-74	88.97	86.04	91.90	2.93	1.49	2.23E-04
75-79	85.76	81.97	89.55	3.79	1.93	3.74E-04
80 y más	81.56	77.72	85.40	3.84	1.96	3.83E-04

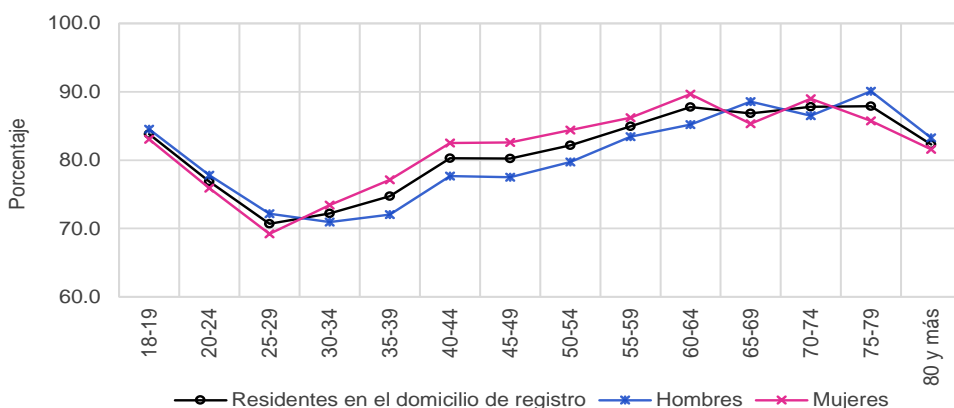

Resultados Nacionales  
Indicadores referidos a: Ciudadanos con Credencial Reciente

Cuadro 129. Cambio de domicilio no reportado por sexo y edad, 2020

Grupo Quinquenal	Estimación del indicador %	Intervalo de confianza (95%)		Precisión %	Error estándar %	Error cuadrático medio
		Límite inferior	Límite superior			
Nacional	16.06	15.54	16.58	0.52	0.27	7.06E-06
18-19	11.70	9.83	13.57	1.87	0.95	9.11E-05
20-24	18.22	16.98	19.47	1.25	0.64	4.05E-05
25-29	24.19	22.66	25.71	1.52	0.78	6.03E-05
30-34	21.37	19.89	22.86	1.49	0.76	5.77E-05
35-39	19.99	18.51	21.48	1.48	0.76	5.73E-05
40-44	15.44	14.09	16.80	1.36	0.69	4.78E-05
45-49	14.88	13.44	16.33	1.45	0.74	5.44E-05
50-54	12.55	11.16	13.95	1.39	0.71	5.05E-05
55-59	11.06	9.69	12.43	1.37	0.70	4.88E-05
60-64	9.77	8.19	11.35	1.58	0.80	6.48E-05
65-69	8.88	7.22	10.53	1.65	0.84	7.10E-05
70-74	7.12	5.42	8.82	1.70	0.87	7.50E-05
75-79	6.88	4.99	8.77	1.89	0.96	9.30E-05
80 y más	7.30	5.58	9.03	1.72	0.88	7.73E-05
Hombres	16.75	16.04	17.47	0.72	0.36	1.33E-05
18-19	11.42	8.74	14.09	2.68	1.37	1.87E-04
20-24	17.01	15.27	18.75	1.74	0.89	7.90E-05
25-29	22.82	20.76	24.87	2.05	1.05	1.10E-04
30-34	22.19	20.09	24.29	2.10	1.07	1.14E-04
35-39	21.69	19.47	23.90	2.21	1.13	1.27E-04
40-44	17.56	15.40	19.72	2.16	1.10	1.21E-04
45-49	17.18	15.03	19.32	2.14	1.09	1.19E-04
50-54	13.54	11.38	15.70	2.16	1.10	1.22E-04
55-59	12.51	10.36	14.66	2.15	1.10	1.20E-04
60-64	11.82	9.24	14.40	2.58	1.32	1.73E-04
65-69	8.79	6.31	11.26	2.47	1.26	1.59E-04
70-74	8.16	5.59	10.74	2.58	1.31	1.73E-04
75-79	5.25	2.85	7.64	2.40	1.22	1.49E-04
80 y más	6.95	4.25	9.64	2.70	1.38	1.89E-04
Mujeres	15.43	14.77	16.08	0.65	0.33	1.11E-05
18-19	12.01	9.32	14.69	2.69	1.37	1.88E-04
20-24	19.42	17.64	21.21	1.78	0.91	8.27E-05
25-29	25.56	23.43	27.69	2.13	1.09	1.18E-04
30-34	20.60	18.54	22.67	2.06	1.05	1.11E-04
35-39	18.50	16.56	20.43	1.93	0.99	9.73E-05
40-44	13.61	11.88	15.33	1.72	0.88	7.70E-05
45-49	12.88	11.03	14.73	1.85	0.94	8.89E-05
50-54	11.65	9.92	13.38	1.73	0.88	7.82E-05
55-59	9.85	8.01	11.69	1.84	0.94	8.80E-05
60-64	8.23	6.28	10.18	1.95	0.99	9.90E-05
65-69	8.96	6.68	11.23	2.28	1.16	1.35E-04
70-74	6.19	3.93	8.45	2.26	1.15	1.33E-04
75-79	8.47	5.57	11.37	2.90	1.48	2.18E-04
80 y más	7.57	5.32	9.82	2.25	1.15	1.32E-04

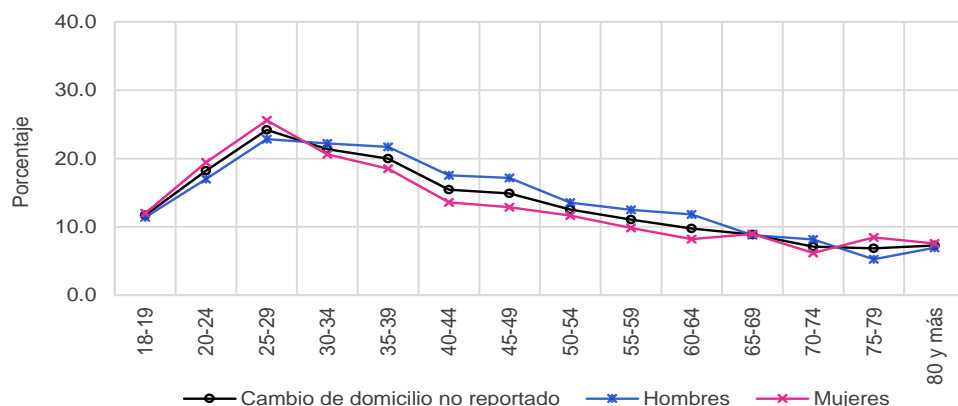

Cuadro 130. Cambio de domicilio no reportado al mismo municipio por sexo y edad, 2020

Grupo Quinquenal	Estimación del indicador %	Intervalo de confianza (95%)		Precisión %	Error estándar %	Error cuadrático medio
		Límite inferior	Límite superior			
Nacional	5.91	5.59	6.22	0.31	0.16	2.54E-06
18-19	4.70	3.51	5.89	1.19	0.60	3.66E-05
20-24	7.30	6.51	8.10	0.79	0.41	1.64E-05
25-29	9.45	8.49	10.41	0.96	0.49	2.41E-05
30-34	8.46	7.52	9.40	0.94	0.48	2.30E-05
35-39	7.21	6.31	8.11	0.90	0.46	2.09E-05
40-44	5.20	4.42	5.97	0.78	0.40	1.57E-05
45-49	5.26	4.41	6.10	0.84	0.43	1.86E-05
50-54	4.43	3.62	5.24	0.81	0.41	1.70E-05
55-59	3.11	2.42	3.79	0.69	0.35	1.23E-05
60-64	3.12	2.20	4.04	0.92	0.47	2.18E-05
65-69	2.56	1.66	3.46	0.90	0.46	2.10E-05
70-74	1.78	0.99	2.57	0.79	0.40	1.63E-05
75-79	2.26	1.25	3.27	1.01	0.52	2.66E-05
80 y más	3.34	2.09	4.58	1.24	0.63	4.02E-05
Hombres	5.90	5.49	6.32	0.41	0.21	4.45E-06
18-19	4.66	2.91	6.42	1.76	0.90	8.02E-05
20-24	6.34	5.28	7.41	1.07	0.54	2.97E-05
25-29	8.90	7.59	10.20	1.30	0.66	4.40E-05
30-34	8.49	7.17	9.81	1.32	0.67	4.52E-05
35-39	7.57	6.25	8.88	1.32	0.67	4.51E-05
40-44	5.27	4.10	6.43	1.16	0.59	3.52E-05
45-49	5.99	4.69	7.29	1.30	0.66	4.38E-05
50-54	3.70	2.64	4.76	1.06	0.54	2.91E-05
55-59	4.15	2.92	5.39	1.24	0.63	3.99E-05
60-64	3.22	1.78	4.65	1.44	0.73	5.38E-05
65-69	2.39	1.12	3.65	1.27	0.65	4.17E-05
70-74	2.29	0.92	3.65	1.37	0.70	4.86E-05
75-79	2.26	0.71	3.82	1.55	0.79	6.28E-05
80 y más	3.32	1.21	5.43	2.11	1.08	1.16E-04
Mujeres	5.91	5.51	6.31	0.40	0.20	4.18E-06
18-19	4.74	3.16	6.32	1.58	0.80	6.45E-05
20-24	8.24	7.08	9.40	1.16	0.59	3.50E-05
25-29	10.00	8.60	11.41	1.41	0.72	5.16E-05
30-34	8.43	7.07	9.78	1.36	0.69	4.79E-05
35-39	6.89	5.70	8.09	1.20	0.61	3.73E-05
40-44	5.14	4.07	6.20	1.06	0.54	2.93E-05
45-49	4.62	3.51	5.73	1.11	0.57	3.20E-05
50-54	5.09	3.88	6.30	1.21	0.62	3.82E-05
55-59	2.23	1.49	2.98	0.74	0.38	1.43E-05
60-64	3.05	1.86	4.23	1.18	0.60	3.65E-05
65-69	2.70	1.44	3.96	1.26	0.64	4.12E-05
70-74	1.33	0.46	2.20	0.87	0.45	1.99E-05
75-79	2.26	0.93	3.58	1.33	0.68	4.58E-05
80 y más	3.35	1.86	4.84	1.49	0.76	5.81E-05

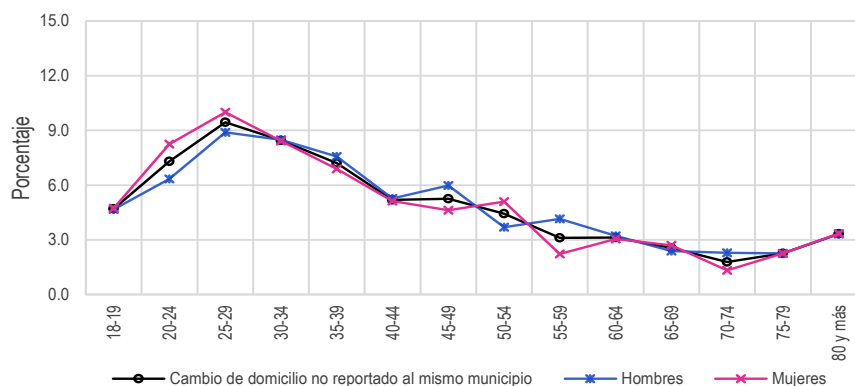

Resultados Nacionales  
Indicadores referidos a: Ciudadanos con Credencial Reciente

Cuadro 131. Cambio de domicilio no reportado a otro municipio dentro del mismo estado por sexo y edad, 2020

Grupo Quinquenal	Estimación del indicador %	Intervalo de confianza (95%)		Precisión %	Error estándar %	Error cuadrático medio
		Límite inferior	Límite superior			
Nacional	2.42	2.19	2.64	0.23	0.12	1.33E-06
18-19	1.85	1.01	2.69	0.84	0.43	1.82E-05
20-24	2.89	2.33	3.45	0.56	0.29	8.20E-06
25-29	3.89	3.19	4.59	0.70	0.36	1.27E-05
30-34	3.12	2.41	3.82	0.70	0.36	1.29E-05
35-39	3.41	2.69	4.14	0.73	0.37	1.38E-05
40-44	2.68	2.00	3.36	0.68	0.35	1.20E-05
45-49	2.08	1.46	2.70	0.62	0.32	1.01E-05
50-54	1.60	1.08	2.13	0.52	0.27	7.11E-06
55-59	1.02	0.60	1.45	0.42	0.22	4.66E-06
60-64	0.77	0.37	1.18	0.41	0.21	4.28E-06
65-69	1.84	0.95	2.72	0.88	0.45	2.03E-05
70-74	0.40	0.09	0.70	0.30	0.16	2.40E-06
75-79	1.10	0.36	1.84	0.74	0.38	1.43E-05
80 y más	0.87	0.25	1.50	0.62	0.32	9.99E-06
Hombres	2.47	2.15	2.78	0.32	0.16	2.59E-06
18-19	2.04	0.69	3.39	1.35	0.69	4.74E-05
20-24	2.62	1.86	3.38	0.76	0.39	1.50E-05
25-29	3.22	2.34	4.10	0.88	0.45	2.03E-05
30-34	3.08	2.16	3.99	0.92	0.47	2.18E-05
35-39	3.05	2.18	3.92	0.87	0.44	1.96E-05
40-44	3.41	2.26	4.55	1.14	0.58	3.40E-05
45-49	2.49	1.54	3.44	0.95	0.48	2.34E-05
50-54	2.02	1.12	2.91	0.89	0.46	2.07E-05
55-59	1.27	0.55	1.99	0.72	0.37	1.34E-05
60-64	1.46	0.61	2.31	0.85	0.43	1.88E-05
65-69	1.76	0.50	3.01	1.25	0.64	4.09E-05
70-74	0.53	0.00	1.05	0.52	0.27	7.16E-06
75-79	0.76	0.00	1.62	0.86	0.44	1.92E-05
80 y más	0.97	0.00	2.04	1.07	0.54	2.95E-05
Mujeres	2.37	2.08	2.66	0.29	0.15	2.18E-06
18-19	1.64	0.68	2.60	0.96	0.49	2.38E-05
20-24	3.16	2.33	3.98	0.82	0.42	1.77E-05
25-29	4.56	3.50	5.61	1.06	0.54	2.90E-05
30-34	3.16	2.10	4.21	1.06	0.54	2.91E-05
35-39	3.74	2.64	4.84	1.10	0.56	3.15E-05
40-44	2.05	1.24	2.86	0.81	0.41	1.71E-05
45-49	1.72	0.91	2.54	0.81	0.42	1.73E-05
50-54	1.23	0.64	1.82	0.59	0.30	9.13E-06
55-59	0.82	0.32	1.32	0.50	0.26	6.51E-06
60-64	0.25	0.00	0.56	0.31	0.16	2.42E-06
65-69	1.91	0.67	3.14	1.24	0.63	3.97E-05
70-74	0.28	0.00	0.62	0.34	0.17	2.92E-06
75-79	1.43	0.23	2.63	1.20	0.61	3.73E-05
80 y más	0.80	0.07	1.53	0.73	0.37	1.38E-05

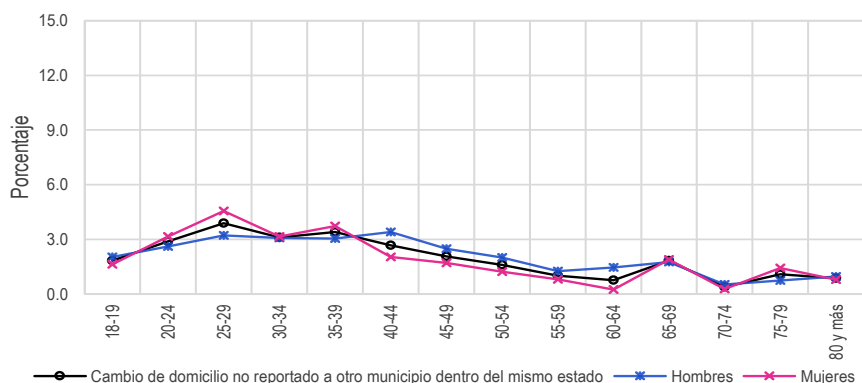

Cuadro 132. Cambio de domicilio no reportado a otro estado por sexo y edad, 2020

Grupo Quinquenal	Estimación del indicador %	Intervalo de confianza (95%)		Precisión %	Error estándar %	Error cuadrático medio
		Límite inferior	Límite superior			
Nacional	1.33	1.19	1.47	0.14	0.07	5.16E-07
18-19	1.39	0.68	2.10	0.71	0.36	1.32E-05
20-24	1.72	1.31	2.14	0.42	0.21	4.52E-06
25-29	2.13	1.64	2.62	0.49	0.25	6.16E-06
30-34	1.83	1.35	2.30	0.48	0.24	5.88E-06
35-39	1.49	1.04	1.93	0.44	0.23	5.07E-06
40-44	1.43	0.91	1.95	0.52	0.27	7.07E-06
45-49	1.23	0.82	1.64	0.41	0.21	4.37E-06
50-54	0.62	0.27	0.98	0.35	0.18	3.22E-06
55-59	0.62	0.28	0.96	0.34	0.17	3.01E-06
60-64	0.66	0.21	1.10	0.45	0.23	5.15E-06
65-69	0.55	0.04	1.05	0.51	0.26	6.65E-06
70-74	0.41	0.09	0.72	0.32	0.16	2.61E-06
75-79	1.04	0.10	1.97	0.93	0.48	2.27E-05
80 y más	0.51	0.04	0.98	0.47	0.24	5.83E-06
Hombres	1.46	1.26	1.67	0.21	0.11	1.13E-06
18-19	0.84	0.10	1.58	0.74	0.38	1.43E-05
20-24	1.84	1.24	2.44	0.60	0.31	9.39E-06
25-29	1.95	1.29	2.61	0.66	0.34	1.14E-05
30-34	1.93	1.19	2.66	0.74	0.38	1.42E-05
35-39	1.61	0.98	2.24	0.63	0.32	1.04E-05
40-44	2.06	1.16	2.95	0.90	0.46	2.09E-05
45-49	1.47	0.79	2.15	0.68	0.35	1.20E-05
50-54	0.86	0.25	1.47	0.61	0.31	9.78E-06
55-59	0.80	0.24	1.36	0.56	0.28	8.08E-06
60-64	1.42	0.40	2.44	1.02	0.52	2.70E-05
65-69	0.44	0.00	1.00	0.56	0.28	8.07E-06
70-74	0.51	0.00	1.03	0.51	0.26	6.84E-06
75-79	0.45	0.00	1.32	0.88	0.45	1.99E-05
80 y más	0.38	0.00	0.87	0.49	0.25	6.15E-06
Mujeres	1.20	1.03	1.38	0.18	0.09	7.99E-07
18-19	1.99	0.75	3.23	1.24	0.63	4.00E-05
20-24	1.61	1.03	2.19	0.58	0.30	8.84E-06
25-29	2.31	1.58	3.04	0.73	0.37	1.37E-05
30-34	1.74	1.11	2.37	0.63	0.32	1.02E-05
35-39	1.38	0.76	1.99	0.61	0.31	9.80E-06
40-44	0.89	0.36	1.41	0.53	0.27	7.17E-06
45-49	1.03	0.54	1.51	0.48	0.25	6.09E-06
50-54	0.41	0.04	0.78	0.37	0.19	3.58E-06
55-59	0.47	0.06	0.89	0.42	0.21	4.50E-06
60-64	0.09	0.00	0.21	0.12	0.06	3.72E-07
65-69	0.64	0.00	1.44	0.81	0.41	1.69E-05
70-74	0.31	0.00	0.70	0.39	0.20	3.90E-06
75-79	1.61	0.00	3.23	1.62	0.83	6.85E-05
80 y más	0.61	0.00	1.35	0.74	0.38	1.44E-05

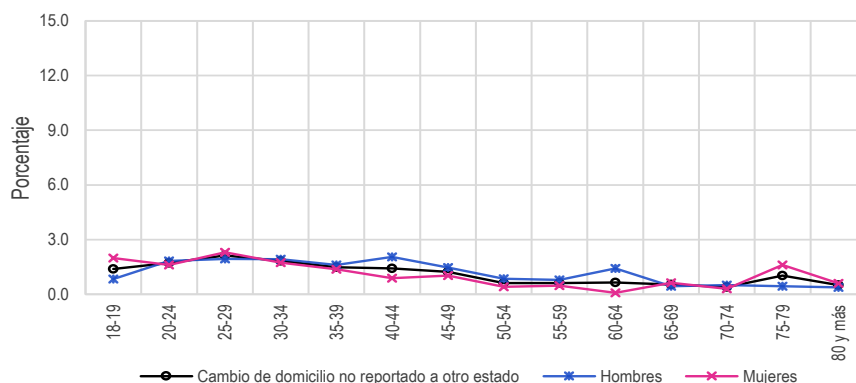



Resultados Nacionales  
Indicadores referidos a: Ciudadanos con Credencial Reciente

Cuadro 133. Cambio de domicilio no reportado a otro país por sexo y edad, 2020

Grupo Quinquenal	Estimación del indicador %	Intervalo de confianza (95%)		Precisión %	Error estándar %	Error cuadrático medio
		Límite inferior	Límite superior			
Nacional	1.04	0.92	1.16	0.12	0.06	3.83E-07
18-19	0.48	0.10	0.86	0.38	0.19	3.79E-06
20-24	0.91	0.63	1.18	0.27	0.14	1.97E-06
25-29	1.34	0.99	1.69	0.35	0.18	3.19E-06
30-34	1.34	0.95	1.72	0.38	0.19	3.78E-06
35-39	0.95	0.64	1.27	0.31	0.16	2.57E-06
40-44	0.88	0.59	1.16	0.28	0.14	2.07E-06
45-49	0.60	0.36	0.84	0.24	0.12	1.49E-06
50-54	1.23	0.77	1.69	0.46	0.23	5.48E-06
55-59	1.57	1.02	2.11	0.54	0.28	7.63E-06
60-64	1.24	0.74	1.74	0.50	0.25	6.50E-06
65-69	0.99	0.53	1.46	0.47	0.24	5.65E-06
70-74	0.64	0.21	1.07	0.43	0.22	4.76E-06
75-79	1.08	0.27	1.89	0.81	0.41	1.70E-05
80 y más	0.84	0.32	1.36	0.52	0.27	7.02E-06
Hombres	1.29	1.10	1.47	0.18	0.09	8.83E-07
18-19	0.78	0.10	1.46	0.68	0.34	1.19E-05
20-24	1.22	0.74	1.70	0.48	0.24	5.97E-06
25-29	1.79	1.22	2.36	0.57	0.29	8.48E-06
30-34	1.88	1.21	2.55	0.67	0.34	1.17E-05
35-39	1.38	0.81	1.96	0.57	0.29	8.54E-06
40-44	1.12	0.65	1.59	0.47	0.24	5.70E-06
45-49	0.79	0.40	1.18	0.39	0.20	3.99E-06
50-54	1.24	0.52	1.97	0.73	0.37	1.37E-05
55-59	1.72	0.98	2.46	0.74	0.38	1.43E-05
60-64	1.31	0.48	2.13	0.83	0.42	1.78E-05
65-69	0.82	0.20	1.43	0.62	0.31	9.87E-06
70-74	0.59	0.02	1.17	0.57	0.29	8.55E-06
75-79	0.52	0.00	1.53	1.02	0.52	2.68E-05
80 y más	0.73	0.00	1.56	0.83	0.42	1.79E-05
Mujeres	0.82	0.68	0.96	0.14	0.07	4.75E-07
18-19	0.15	0.00	0.46	0.30	0.15	2.39E-06
20-24	0.60	0.32	0.88	0.28	0.14	2.06E-06
25-29	0.89	0.52	1.27	0.38	0.19	3.68E-06
30-34	0.83	0.46	1.20	0.37	0.19	3.57E-06
35-39	0.57	0.25	0.89	0.32	0.16	2.63E-06
40-44	0.67	0.34	1.00	0.33	0.17	2.83E-06
45-49	0.44	0.16	0.72	0.28	0.14	2.01E-06
50-54	1.22	0.64	1.79	0.58	0.29	8.65E-06
55-59	1.44	0.65	2.22	0.79	0.40	1.61E-05
60-64	1.19	0.57	1.82	0.63	0.32	1.02E-05
65-69	1.14	0.44	1.84	0.70	0.35	1.26E-05
70-74	0.68	0.05	1.31	0.63	0.32	1.02E-05
75-79	1.63	0.38	2.88	1.25	0.64	4.06E-05
80 y más	0.92	0.26	1.59	0.66	0.34	1.14E-05

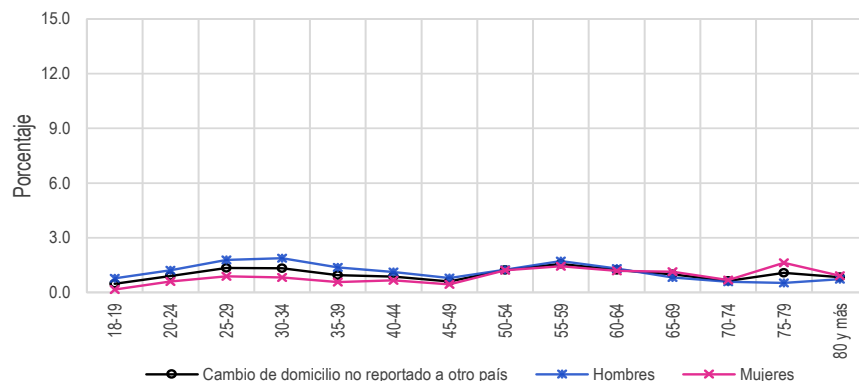

Cuadro 134. Destino del cambio no especificado por sexo y edad, 2020

Grupo Quinquenal	Estimación del indicador %	Intervalo de confianza (95%)		Precisión %	Error estándar %	Error cuadrático medio
		Límite inferior	Límite superior			
Nacional	5.36	5.02	5.71	0.35	0.18	3.13E-06
18-19	3.28	2.18	4.38	1.10	0.56	3.15E-05
20-24	5.40	4.60	6.20	0.80	0.41	1.67E-05
25-29	7.38	6.40	8.36	0.98	0.50	2.49E-05
30-34	6.63	5.73	7.54	0.91	0.46	2.13E-05
35-39	6.93	5.96	7.90	0.97	0.50	2.45E-05
40-44	5.26	4.45	6.08	0.82	0.42	1.73E-05
45-49	5.71	4.78	6.64	0.93	0.48	2.26E-05
50-54	4.67	3.74	5.60	0.93	0.47	2.24E-05
55-59	4.74	3.73	5.75	1.01	0.52	2.65E-05
60-64	3.98	2.87	5.09	1.11	0.57	3.20E-05
65-69	2.94	1.97	3.92	0.97	0.49	2.45E-05
70-74	3.90	2.49	5.30	1.40	0.72	5.12E-05
75-79	1.40	0.61	2.20	0.79	0.40	1.64E-05
80 y más	1.74	0.91	2.57	0.83	0.42	1.78E-05
Hombres	5.63	5.13	6.13	0.50	0.26	6.52E-06
18-19	3.09	1.67	4.52	1.43	0.73	5.28E-05
20-24	4.98	3.91	6.06	1.07	0.55	2.99E-05
25-29	6.97	5.63	8.30	1.34	0.68	4.63E-05
30-34	6.82	5.53	8.11	1.29	0.66	4.34E-05
35-39	8.08	6.49	9.68	1.60	0.81	6.62E-05
40-44	5.72	4.46	6.97	1.26	0.64	4.11E-05
45-49	6.45	4.93	7.96	1.51	0.77	5.95E-05
50-54	5.72	4.17	7.27	1.55	0.79	6.23E-05
55-59	4.57	3.06	6.08	1.51	0.77	5.93E-05
60-64	4.42	2.68	6.16	1.74	0.89	7.89E-05
65-69	3.39	1.73	5.04	1.66	0.85	7.16E-05
70-74	4.24	2.17	6.32	2.08	1.06	1.12E-04
75-79	1.26	0.32	2.20	0.94	0.48	2.31E-05
80 y más	1.54	0.46	2.61	1.08	0.55	3.01E-05
Mujeres	5.13	4.72	5.53	0.40	0.21	4.24E-06
18-19	3.48	1.77	5.19	1.71	0.87	7.59E-05
20-24	5.81	4.64	6.99	1.17	0.60	3.59E-05
25-29	7.80	6.45	9.14	1.35	0.69	4.72E-05
30-34	6.46	5.23	7.69	1.23	0.63	3.94E-05
35-39	5.91	4.77	7.06	1.15	0.59	3.43E-05
40-44	4.87	3.82	5.91	1.04	0.53	2.84E-05
45-49	5.07	3.89	6.24	1.18	0.60	3.59E-05
50-54	3.70	2.70	4.71	1.01	0.51	2.63E-05
55-59	4.89	3.47	6.30	1.41	0.72	5.19E-05
60-64	3.65	2.20	5.10	1.45	0.74	5.45E-05
65-69	2.57	1.42	3.72	1.15	0.59	3.43E-05
70-74	3.59	1.64	5.54	1.95	0.99	9.90E-05
75-79	1.54	0.28	2.81	1.27	0.65	4.19E-05
80 y más	1.89	0.69	3.09	1.20	0.61	3.75E-05

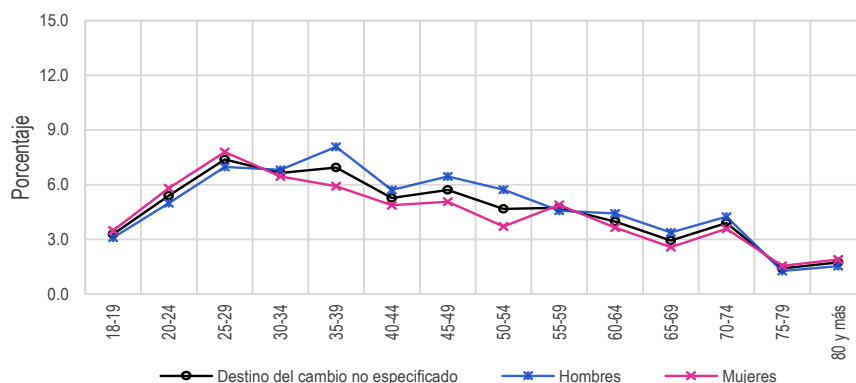

Resultados Nacionales  
Indicadores referidos a: Ciudadanos con Credencial Reciente

Cuadro 135. Fallecidos con registro electoral por sexo y edad, 2020

Grupo Quinquenal	Estimación del indicador %	Intervalo de confianza (95%)		Precisión %	Error estándar %	Error cuadrático medio
		Límite inferior	Límite superior			
Nacional	0.56	0.47	0.64	0.09	0.04	1.88E-07
18-19	0.00	0.00	0.00	0.00	0.00	0.00E+00
20-24	0.06	0.00	0.14	0.07	0.04	1.30E-07
25-29	0.14	0.04	0.24	0.10	0.05	2.45E-07
30-34	0.24	0.06	0.43	0.19	0.10	9.39E-07
35-39	0.11	0.00	0.27	0.16	0.08	6.67E-07
40-44	0.18	0.02	0.34	0.16	0.08	6.56E-07
45-49	0.20	0.02	0.38	0.18	0.09	8.27E-07
50-54	0.62	0.27	0.98	0.35	0.18	3.27E-06
55-59	0.62	0.25	0.99	0.37	0.19	3.55E-06
60-64	0.65	0.25	1.05	0.40	0.20	4.13E-06
65-69	1.11	0.52	1.69	0.58	0.30	8.87E-06
70-74	2.04	1.04	3.03	0.99	0.51	2.57E-05
75-79	2.54	1.41	3.67	1.13	0.58	3.33E-05
80 y más	7.03	5.15	8.90	1.87	0.95	9.12E-05
Hombres	0.62	0.49	0.75	0.13	0.07	4.51E-07
18-19	0.00	0.00	0.00	0.00	0.00	0.00E+00
20-24	0.13	0.00	0.27	0.14	0.07	5.29E-07
25-29	0.20	0.04	0.37	0.17	0.09	7.36E-07
30-34	0.45	0.07	0.84	0.38	0.19	3.80E-06
35-39	0.05	0.00	0.15	0.10	0.05	2.74E-07
40-44	0.28	0.00	0.60	0.31	0.16	2.54E-06
45-49	0.30	0.00	0.63	0.33	0.17	2.79E-06
50-54	0.98	0.30	1.65	0.68	0.35	1.19E-05
55-59	0.67	0.03	1.31	0.64	0.33	1.08E-05
60-64	0.71	0.00	1.43	0.72	0.36	1.33E-05
65-69	0.67	0.02	1.32	0.65	0.33	1.10E-05
70-74	2.40	0.69	4.11	1.71	0.87	7.59E-05
75-79	2.16	0.78	3.53	1.38	0.70	4.92E-05
80 y más	7.66	4.88	10.43	2.78	1.42	2.01E-04
Mujeres	0.50	0.39	0.62	0.11	0.06	3.35E-07
18-19	0.00	0.00	0.00	0.00	0.00	0.00E+00
20-24	0.00	0.00	0.00	0.00	0.00	0.00E+00
25-29	0.07	0.00	0.18	0.10	0.05	2.82E-07
30-34	0.04	0.00	0.12	0.08	0.04	1.51E-07
35-39	0.16	0.00	0.45	0.29	0.15	2.16E-06
40-44	0.10	0.00	0.22	0.12	0.06	3.74E-07
45-49	0.11	0.00	0.29	0.17	0.09	7.78E-07
50-54	0.30	0.02	0.58	0.28	0.14	1.99E-06
55-59	0.58	0.17	0.99	0.41	0.21	4.39E-06
60-64	0.61	0.16	1.05	0.45	0.23	5.17E-06
65-69	1.48	0.55	2.41	0.93	0.47	2.24E-05
70-74	1.72	0.62	2.81	1.10	0.56	3.13E-05
75-79	2.91	1.13	4.69	1.78	0.91	8.26E-05
80 y más	6.55	4.03	9.07	2.52	1.29	1.65E-04

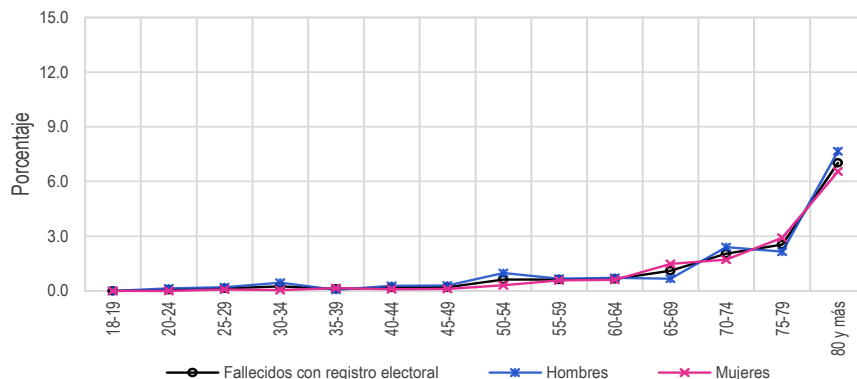

Cuadro 136. Ciudadanos no reconocidos con registro electoral por sexo y edad, 2020

Grupo Quinquenal	Estimación del indicador %	Intervalo de confianza (95%)		Precisión %	Error estándar %	Error cuadrático medio
		Límite inferior	Límite superior			
Nacional	3.93	3.62	4.24	0.31	0.16	2.48E-06
18-19	3.16	2.21	4.12	0.96	0.49	2.37E-05
20-24	4.28	3.63	4.93	0.65	0.33	1.10E-05
25-29	4.83	4.10	5.56	0.73	0.37	1.39E-05
30-34	5.71	4.88	6.55	0.83	0.43	1.81E-05
35-39	5.29	4.51	6.07	0.78	0.40	1.58E-05
40-44	4.00	3.23	4.78	0.78	0.40	1.57E-05
45-49	3.82	3.05	4.58	0.76	0.39	1.51E-05
50-54	3.65	2.81	4.48	0.83	0.43	1.81E-05
55-59	2.68	1.89	3.47	0.79	0.40	1.64E-05
60-64	1.69	1.10	2.28	0.59	0.30	9.00E-06
65-69	2.17	1.37	2.97	0.80	0.41	1.67E-05
70-74	2.11	1.22	3.00	0.89	0.45	2.05E-05
75-79	1.29	0.46	2.11	0.83	0.42	1.77E-05
80 y más	1.64	0.64	2.63	1.00	0.51	2.58E-05
Hombres	4.07	3.68	4.47	0.40	0.20	4.12E-06
18-19	2.44	1.22	3.67	1.23	0.63	3.92E-05
20-24	4.29	3.37	5.21	0.92	0.47	2.21E-05
25-29	4.55	3.57	5.54	0.98	0.50	2.51E-05
30-34	6.20	4.96	7.44	1.24	0.63	3.97E-05
35-39	5.63	4.45	6.82	1.19	0.61	3.67E-05
40-44	4.60	3.48	5.73	1.12	0.57	3.28E-05
45-49	4.17	2.96	5.39	1.22	0.62	3.84E-05
50-54	4.47	3.08	5.85	1.39	0.71	4.99E-05
55-59	2.54	1.44	3.64	1.10	0.56	3.13E-05
60-64	1.56	0.68	2.45	0.88	0.45	2.03E-05
65-69	1.67	0.67	2.66	1.00	0.51	2.59E-05
70-74	2.12	0.81	3.44	1.32	0.67	4.50E-05
75-79	0.99	0.06	1.92	0.93	0.47	2.24E-05
80 y más	0.95	0.00	2.10	1.14	0.58	3.41E-05
Mujeres	3.79	3.41	4.17	0.38	0.19	3.74E-06
18-19	3.95	2.46	5.44	1.49	0.76	5.77E-05
20-24	4.27	3.35	5.20	0.93	0.47	2.23E-05
25-29	5.10	4.06	6.14	1.04	0.53	2.80E-05
30-34	5.25	4.15	6.36	1.11	0.57	3.20E-05
35-39	4.99	3.94	6.03	1.04	0.53	2.83E-05
40-44	3.48	2.41	4.56	1.08	0.55	3.01E-05
45-49	3.51	2.56	4.45	0.94	0.48	2.31E-05
50-54	2.90	1.94	3.86	0.96	0.49	2.41E-05
55-59	2.80	1.76	3.83	1.04	0.53	2.79E-05
60-64	1.78	0.99	2.57	0.79	0.40	1.61E-05
65-69	2.60	1.38	3.83	1.22	0.62	3.90E-05
70-74	2.10	0.90	3.29	1.20	0.61	3.72E-05
75-79	1.58	0.22	2.93	1.35	0.69	4.75E-05
80 y más	2.15	0.64	3.67	1.52	0.77	5.98E-05

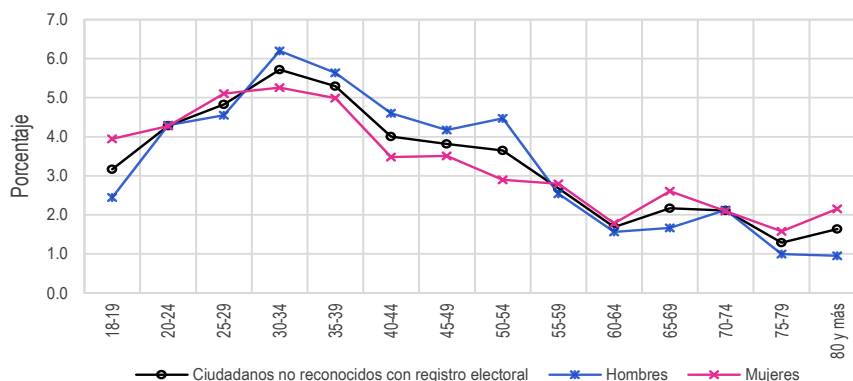

Resultados Nacionales  
Indicadores referidos a: Ciudadanos con Credencial Reciente

Cuadro 137. Domicilios no localizados de los ciudadanos con registro electoral por sexo y edad, 2020

Grupo Quinquenal	Estimación del indicador %	Intervalo de confianza (95%)		Precisión %	Error estándar %	Error cuadrático medio
		Límite inferior	Límite superior			
Nacional	0.60	0.47	0.72	0.12	0.06	4.04E-07
18-19	0.17	0.00	0.37	0.17	0.10	1.04E-06
20-24	0.83	0.52	1.15	0.32	0.16	2.59E-06
25-29	0.90	0.58	1.22	0.32	0.17	2.73E-06
30-34	0.98	0.64	1.33	0.35	0.18	3.12E-06
35-39	0.80	0.46	1.15	0.34	0.18	3.08E-06
40-44	0.55	0.26	0.84	0.29	0.15	2.22E-06
45-49	0.47	0.16	0.77	0.30	0.15	2.35E-06
50-54	0.50	0.21	0.79	0.29	0.15	2.22E-06
55-59	0.33	0.05	0.62	0.29	0.15	2.13E-06
60-64	0.19	0.04	0.35	0.15	0.08	6.17E-07
65-69	0.21	0.01	0.41	0.20	0.10	9.95E-07
70-74	0.21	0.01	0.40	0.19	0.10	9.63E-07
75-79	0.23	0.00	0.65	0.23	0.22	4.63E-06
80 y más	0.00	0.00	0.00	0.00	0.00	0.00E+00
Hombres	0.66	0.51	0.82	0.15	0.08	6.06E-07
18-19	0.22	0.00	0.57	0.22	0.18	3.20E-06
20-24	1.05	0.57	1.53	0.48	0.24	5.95E-06
25-29	0.96	0.48	1.45	0.48	0.25	6.11E-06
30-34	0.97	0.49	1.44	0.48	0.24	5.98E-06
35-39	0.84	0.35	1.34	0.50	0.25	6.44E-06
40-44	0.72	0.18	1.26	0.54	0.28	7.57E-06
45-49	0.63	0.10	1.17	0.54	0.27	7.44E-06
50-54	0.59	0.11	1.08	0.48	0.25	6.10E-06
55-59	0.13	0.00	0.31	0.13	0.09	8.26E-07
60-64	0.10	0.00	0.30	0.10	0.10	1.03E-06
65-69	0.30	0.00	0.65	0.30	0.18	3.24E-06
70-74	0.08	0.00	0.25	0.08	0.08	7.18E-07
75-79	0.00	0.00	0.00	0.00	0.00	0.00E+00
80 y más	0.00	0.00	0.00	0.00	0.00	0.00E+00
Mujeres	0.54	0.38	0.70	0.16	0.08	6.88E-07
18-19	0.12	0.00	0.29	0.12	0.09	7.45E-07
20-24	0.62	0.20	1.04	0.42	0.21	4.60E-06
25-29	0.84	0.41	1.26	0.42	0.22	4.67E-06
30-34	1.00	0.52	1.48	0.48	0.24	5.99E-06
35-39	0.77	0.29	1.24	0.48	0.24	5.88E-06
40-44	0.40	0.12	0.68	0.28	0.14	2.05E-06
45-49	0.32	0.03	0.61	0.29	0.15	2.15E-06
50-54	0.41	0.07	0.76	0.34	0.18	3.08E-06
55-59	0.50	0.00	1.00	0.50	0.26	6.52E-06
60-64	0.26	0.04	0.49	0.22	0.11	1.30E-06
65-69	0.13	0.00	0.33	0.13	0.10	1.05E-06
70-74	0.31	0.00	0.65	0.31	0.17	2.86E-06
75-79	0.46	0.00	1.29	0.46	0.42	1.79E-05
80 y más	0.00	0.00	0.00	0.00	0.00	0.00E+00

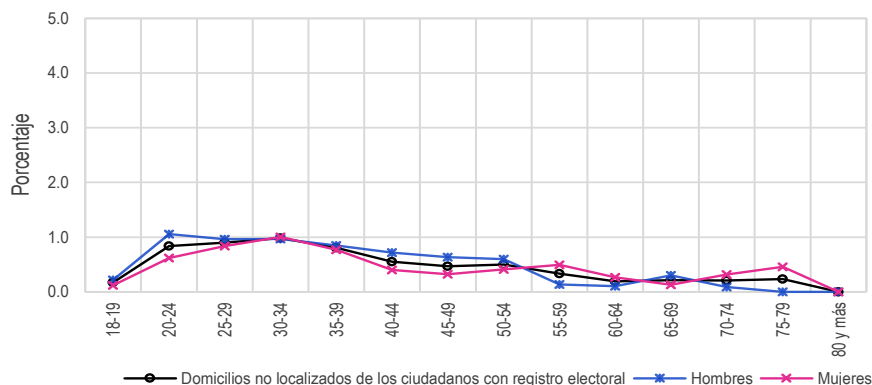

## 5.3.5. Resultados por entidad federativa

Cuadro 138. Residentes en la sección de registro por entidad federativa, 2020

Entidad federativa	Estimación del indicador %	Intervalo de confianza (95%)		Precisión %	Error estándar %	Error cuadrático medio
		Límite inferior	Límite superior			
Nacional	87.27	86.79	87.74	0.48	0.24	5.93E-06
1 Aguascalientes	83.72	80.91	86.53	2.81	1.43	2.05E-04
2 Baja California	82.79	80.47	85.11	2.32	1.18	1.40E-04
3 Baja California Sur	86.76	84.38	89.15	2.39	1.22	1.48E-04
4 Campeche	83.89	81.22	86.57	2.68	1.37	1.87E-04
5 Coahuila	80.19	77.42	82.95	2.77	1.41	1.99E-04
6 Colima	83.62	81.23	86.02	2.39	1.22	1.49E-04
7 Chiapas	91.05	88.91	93.19	2.14	1.09	1.19E-04
8 Chihuahua	83.02	79.84	86.21	3.19	1.63	2.64E-04
9 Ciudad de México	89.65	87.90	91.39	1.74	0.89	7.90E-05
10 Durango	82.89	79.87	85.92	3.02	1.54	2.38E-04
11 Guanajuato	88.04	86.23	89.86	1.82	0.93	8.57E-05
12 Guerrero	86.17	83.70	88.64	2.47	1.26	1.58E-04
13 Hidalgo	88.17	85.58	90.75	2.59	1.32	1.74E-04
14 Jalisco	83.27	81.36	85.19	1.92	0.98	9.56E-05
15 México	89.46	87.58	91.35	1.89	0.96	9.24E-05
16 Michoacán	84.17	81.48	86.85	2.69	1.37	1.88E-04
17 Morelos	87.85	86.13	89.57	1.72	0.88	7.69E-05
18 Nayarit	84.08	81.26	86.90	2.82	1.44	2.07E-04
19 Nuevo León	86.73	84.44	89.02	2.29	1.17	1.36E-04
20 Oaxaca	91.24	89.43	93.06	1.81	0.92	8.53E-05
21 Puebla	89.78	87.80	91.77	1.99	1.01	1.03E-04
22 Querétaro	88.24	86.11	90.36	2.12	1.08	1.17E-04
23 Quintana Roo	83.18	79.71	86.65	3.47	1.77	3.13E-04
24 San Luis Potosí	88.98	86.59	91.37	2.39	1.22	1.49E-04
25 Sinaloa	85.97	83.00	88.94	2.97	1.52	2.30E-04
26 Sonora	80.13	76.89	83.36	3.24	1.65	2.72E-04
27 Tabasco	90.76	88.26	93.26	2.50	1.27	1.62E-04
28 Tamaulipas	86.92	84.25	89.60	2.67	1.36	1.85E-04
29 Tlaxcala	91.42	89.76	93.07	1.65	0.84	7.09E-05
30 Veracruz	89.67	87.64	91.70	2.03	1.04	1.07E-04
31 Yucatán	88.38	86.33	90.43	2.05	1.04	1.09E-04
32 Zacatecas	83.12	80.11	86.13	3.01	1.53	2.36E-04

Porcentaje

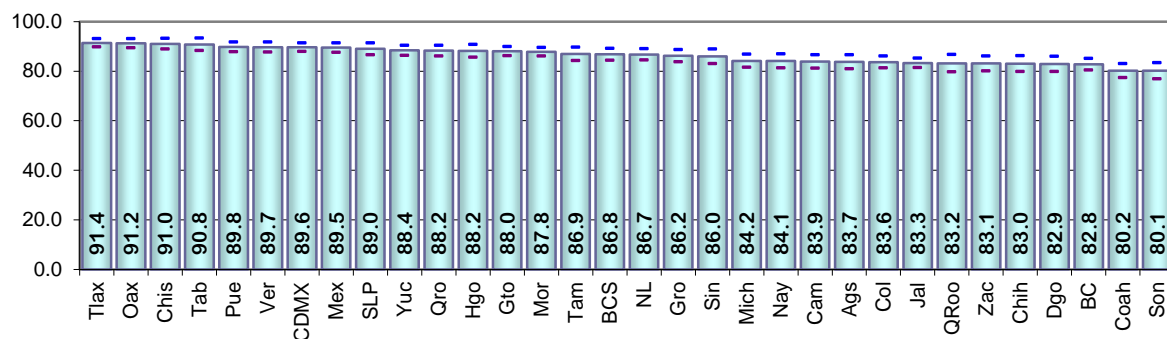

Resultados por entidad federativa  
Indicadores referidos a: Ciudadanos con Credencial Reciente

Cuadro 139. Residentes en el domicilio de registro por entidad federativa, 2020

Entidad federativa	Estimación del indicador %	Intervalo de confianza (95%)		Precisión %	Error estándar %	Error cuadrático medio
		Límite inferior	Límite superior			
Nacional	78.91	78.35	79.48	0.56	0.29	8.25E-06
1 Aguascalientes	74.05	71.73	76.38	2.32	1.19	1.40E-04
2 Baja California	69.57	66.74	72.40	2.83	1.44	2.08E-04
3 Baja California Sur	71.07	67.99	74.15	3.08	1.57	2.47E-04
4 Campeche	78.08	74.98	81.19	3.11	1.58	2.51E-04
5 Coahuila	70.54	67.50	73.59	3.05	1.55	2.41E-04
6 Colima	70.71	67.46	73.97	3.25	1.66	2.75E-04
7 Chiapas	86.45	83.48	89.42	2.97	1.51	2.29E-04
8 Chihuahua	73.14	69.96	76.32	3.18	1.62	2.63E-04
9 Ciudad de México	78.35	75.96	80.74	2.39	1.22	1.48E-04
10 Durango	75.68	72.58	78.78	3.10	1.58	2.50E-04
11 Guanajuato	81.14	79.07	83.22	2.08	1.06	1.12E-04
12 Guerrero	79.43	76.40	82.46	3.03	1.54	2.38E-04
13 Hidalgo	82.90	80.17	85.62	2.72	1.39	1.93E-04
14 Jalisco	70.84	68.80	72.87	2.03	1.04	1.08E-04
15 México	81.71	79.55	83.88	2.16	1.10	1.22E-04
16 Michoacán	77.55	74.66	80.43	2.88	1.47	2.16E-04
17 Morelos	76.93	74.49	79.37	2.44	1.24	1.55E-04
18 Nayarit	76.09	73.30	78.88	2.79	1.42	2.02E-04
19 Nuevo León	77.61	74.94	80.28	2.67	1.36	1.85E-04
20 Oaxaca	87.16	84.55	89.77	2.61	1.33	1.77E-04
21 Puebla	83.23	80.79	85.66	2.43	1.24	1.54E-04
22 Querétaro	79.15	76.58	81.71	2.56	1.31	1.71E-04
23 Quintana Roo	61.33	56.98	65.67	4.34	2.21	4.90E-04
24 San Luis Potosí	80.77	78.01	83.52	2.75	1.40	1.97E-04
25 Sinaloa	81.43	78.28	84.58	3.15	1.61	2.58E-04
26 Sonora	73.14	69.51	76.76	3.62	1.85	3.41E-04
27 Tabasco	84.36	80.96	87.76	3.40	1.73	3.00E-04
28 Tamaulipas	76.95	73.91	79.99	3.04	1.55	2.40E-04
29 Tlaxcala	86.17	84.04	88.30	2.13	1.09	1.18E-04
30 Veracruz	83.15	80.69	85.62	2.46	1.26	1.58E-04
31 Yucatán	83.13	80.52	85.73	2.61	1.33	1.77E-04
32 Zacatecas	79.67	76.48	82.85	3.19	1.62	2.64E-04

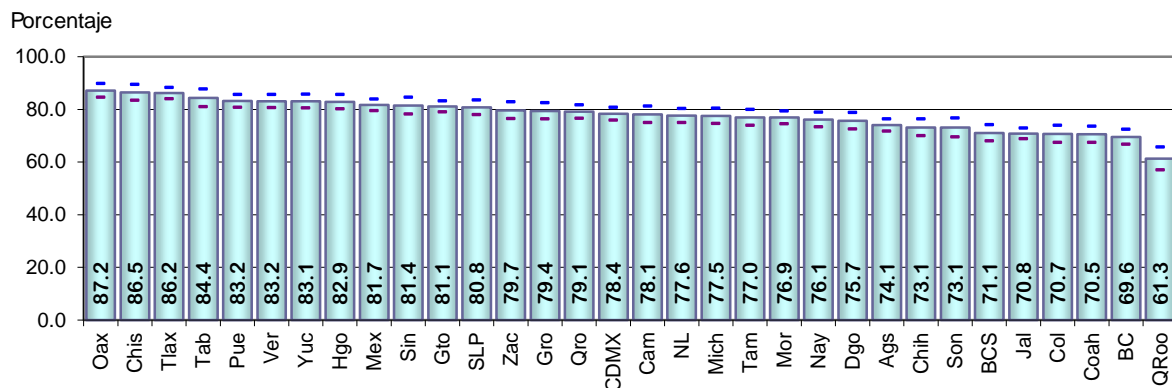

Cuadro 140. Cambio de domicilio no reportado por entidad federativa, 2020

Entidad federativa	Estimación del indicador %	Intervalo de confianza (95%)		Precisión %	Error estándar %	Error cuadrático medio
		Límite inferior	Límite superior			
Nacional	16.06	15.54	16.58	0.52	0.27	7.06E-06
1 Aguascalientes	24.82	22.44	27.21	2.38	1.22	1.48E-04
2 Baja California	22.67	20.09	25.24	2.57	1.31	1.72E-04
3 Baja California Sur	15.94	13.07	18.80	2.87	1.46	2.13E-04
4 Campeche	17.95	15.16	20.73	2.79	1.42	2.02E-04
5 Coahuila	23.01	20.51	25.50	2.50	1.27	1.62E-04
6 Colima	25.38	22.00	28.77	3.38	1.73	2.98E-04
7 Chiapas	11.61	8.76	14.47	2.86	1.46	2.12E-04
8 Chihuahua	20.29	16.87	23.71	3.42	1.74	3.04E-04
9 Ciudad de México	12.88	10.76	15.00	2.12	1.08	1.17E-04
10 Durango	19.12	16.21	22.03	2.91	1.48	2.20E-04
11 Guanajuato	14.71	12.97	16.45	1.74	0.89	7.87E-05
12 Guerrero	15.88	13.43	18.32	2.44	1.25	1.55E-04
13 Hidalgo	14.42	12.00	16.85	2.42	1.24	1.53E-04
14 Jalisco	20.83	18.97	22.69	1.86	0.95	9.00E-05
15 México	13.78	11.71	15.86	2.07	1.06	1.12E-04
16 Michoacán	19.17	16.42	21.93	2.76	1.41	1.97E-04
17 Morelos	17.57	15.33	19.80	2.23	1.14	1.30E-04
18 Nayarit	17.98	15.21	20.76	2.78	1.42	2.00E-04
19 Nuevo León	16.92	14.36	19.48	2.56	1.30	1.70E-04
20 Oaxaca	11.18	8.72	13.65	2.47	1.26	1.58E-04
21 Puebla	12.89	10.61	15.17	2.28	1.16	1.35E-04
22 Querétaro	16.36	13.97	18.75	2.39	1.22	1.49E-04
23 Quintana Roo	26.82	22.74	30.89	4.07	2.08	4.31E-04
24 San Luis Potosí	15.64	13.25	18.03	2.39	1.22	1.48E-04
25 Sinaloa	13.60	11.02	16.17	2.57	1.31	1.72E-04
26 Sonora	21.58	18.22	24.93	3.36	1.71	2.93E-04
27 Tabasco	14.49	11.37	17.61	3.12	1.59	2.53E-04
28 Tamaulipas	16.48	13.79	19.17	2.69	1.37	1.89E-04
29 Tlaxcala	11.06	9.05	13.07	2.01	1.02	1.05E-04
30 Veracruz	13.83	11.65	16.00	2.17	1.11	1.23E-04
31 Yucatán	12.73	10.53	14.94	2.21	1.13	1.27E-04
32 Zacatecas	17.68	14.56	20.79	3.12	1.59	2.52E-04

Porcentaje

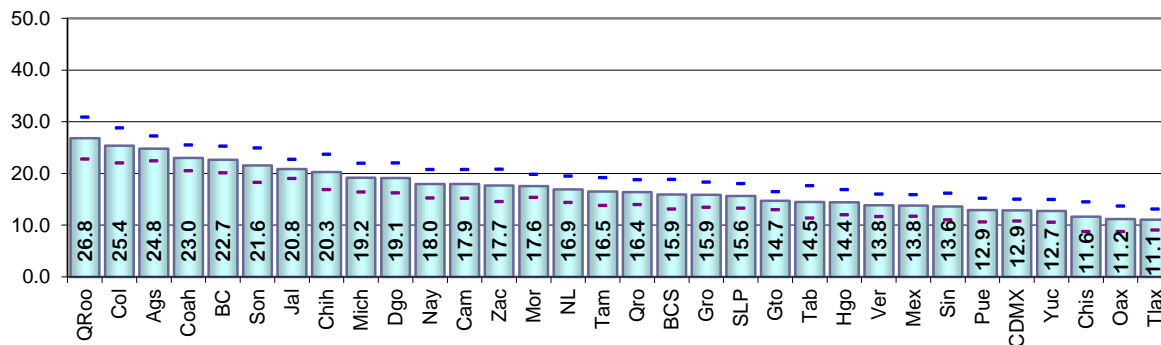



Resultados por entidad federativa  
Indicadores referidos a: Ciudadanos con Credencial Reciente

Cuadro 141. Cambio de domicilio no reportado al mismo municipio por entidad federativa, 2020

Entidad federativa	Estimación del indicador %	Intervalo de confianza (95%)		Precisión %	Error estándar %	Error cuadrático medio
		Límite inferior	Límite superior			
Nacional	5.91	5.59	6.22	0.31	0.16	2.54E-06
1 Aguascalientes	9.61	7.79	11.43	1.82	0.93	8.60E-05
2 Baja California	9.82	7.89	11.75	1.93	0.98	9.68E-05
3 Baja California Sur	7.44	5.32	9.56	2.12	1.08	1.16E-04
4 Campeche	9.13	7.29	10.97	1.84	0.94	8.76E-05
5 Coahuila	11.61	9.47	13.75	2.14	1.09	1.19E-04
6 Colima	7.49	5.62	9.37	1.88	0.96	9.17E-05
7 Chiapas	4.94	3.44	6.44	1.50	0.76	5.85E-05
8 Chihuahua	9.26	6.87	11.64	2.39	1.22	1.48E-04
9 Ciudad de México	2.28	1.38	3.19	0.91	0.46	2.13E-05
10 Durango	7.79	6.00	9.58	1.79	0.91	8.34E-05
11 Guanajuato	7.28	5.90	8.67	1.39	0.71	4.99E-05
12 Guerrero	6.02	4.00	8.05	2.03	1.03	1.07E-04
13 Hidalgo	4.68	3.29	6.07	1.39	0.71	5.06E-05
14 Jalisco	8.37	7.10	9.64	1.27	0.65	4.19E-05
15 México	3.27	2.17	4.38	1.10	0.56	3.16E-05
16 Michoacán	7.19	5.56	8.83	1.64	0.84	6.97E-05
17 Morelos	4.74	3.72	5.75	1.02	0.52	2.68E-05
18 Nayarit	7.98	6.12	9.85	1.87	0.95	9.06E-05
19 Nuevo León	4.99	3.62	6.37	1.37	0.70	4.90E-05
20 Oaxaca	2.54	1.33	3.74	1.20	0.61	3.76E-05
21 Puebla	4.73	3.14	6.33	1.60	0.81	6.62E-05
22 Querétaro	5.69	4.24	7.14	1.45	0.74	5.46E-05
23 Quintana Roo	9.40	7.28	11.53	2.12	1.08	1.17E-04
24 San Luis Potosí	6.85	5.17	8.52	1.68	0.86	7.32E-05
25 Sinaloa	7.58	5.68	9.48	1.90	0.97	9.35E-05
26 Sonora	10.21	8.00	12.43	2.21	1.13	1.28E-04
27 Tabasco	4.84	3.27	6.42	1.58	0.80	6.46E-05
28 Tamaulipas	6.78	5.08	8.48	1.70	0.87	7.54E-05
29 Tlaxcala	2.83	1.72	3.95	1.11	0.57	3.23E-05
30 Veracruz	5.15	3.73	6.58	1.42	0.73	5.27E-05
31 Yucatán	7.02	5.25	8.79	1.77	0.90	8.14E-05
32 Zacatecas	7.96	5.70	10.21	2.25	1.15	1.32E-04

Porcentaje

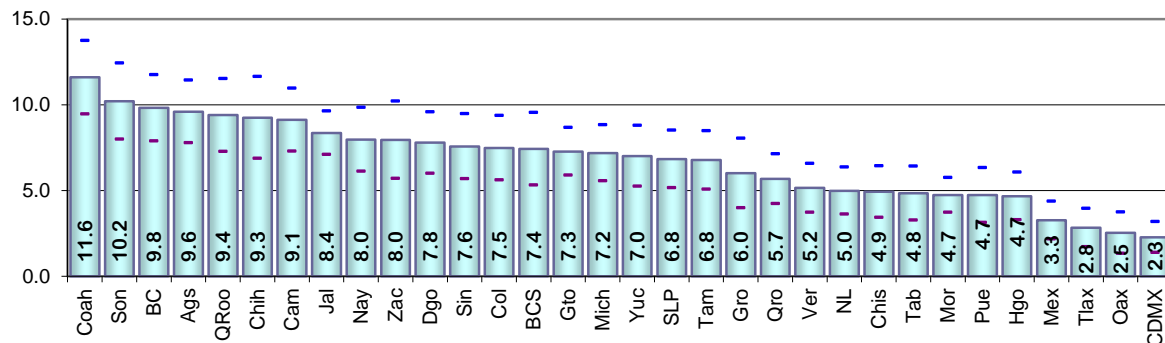

Cuadro 142. Cambio de domicilio no reportado a otro municipio dentro del mismo estado por entidad federativa, 2020

Entidad federativa	Estimación del indicador %	Intervalo de confianza (95%)		Precisión %	Error estándar %	Error cuadrático medio
		Límite inferior	Límite superior			
Nacional	2.42	2.19	2.64	0.23	0.12	1.33E-06
1 Aguascalientes	1.69	0.94	2.45	0.76	0.39	1.49E-05
2 Baja California	0.56	0.14	0.99	0.42	0.22	4.68E-06
3 Baja California Sur	2.13	1.17	3.10	0.96	0.49	2.42E-05
4 Campeche	1.96	1.06	2.86	0.90	0.46	2.09E-05
5 Coahuila	2.97	1.88	4.06	1.09	0.56	3.09E-05
6 Colima	2.40	1.45	3.34	0.94	0.48	2.31E-05
7 Chiapas	1.82	1.00	2.63	0.82	0.42	1.74E-05
8 Chihuahua	2.43	1.40	3.46	1.03	0.53	2.76E-05
9 Ciudad de México	1.55	0.79	2.30	0.75	0.38	1.48E-05
10 Durango	1.81	0.82	2.79	0.98	0.50	2.51E-05
11 Guanajuato	1.00	0.45	1.55	0.55	0.28	7.86E-06
12 Guerrero	1.48	0.76	2.20	0.72	0.37	1.35E-05
13 Hidalgo	2.54	1.36	3.72	1.18	0.60	3.63E-05
14 Jalisco	3.34	2.40	4.28	0.94	0.48	2.29E-05
15 México	3.12	2.10	4.14	1.02	0.52	2.70E-05
16 Michoacán	3.30	2.06	4.55	1.24	0.63	4.01E-05
17 Morelos	2.85	1.75	3.96	1.11	0.56	3.18E-05
18 Nayarit	3.25	1.84	4.67	1.42	0.72	5.23E-05
19 Nuevo León	4.12	3.08	5.16	1.04	0.53	2.80E-05
20 Oaxaca	4.11	2.42	5.79	1.69	0.86	7.41E-05
21 Puebla	2.38	1.19	3.57	1.19	0.61	3.67E-05
22 Querétaro	1.91	1.09	2.73	0.82	0.42	1.75E-05
23 Quintana Roo	1.21	0.52	1.89	0.68	0.35	1.21E-05
24 San Luis Potosí	1.36	0.53	2.18	0.83	0.42	1.77E-05
25 Sinaloa	1.63	0.76	2.50	0.87	0.44	1.97E-05
26 Sonora	3.90	2.55	5.25	1.35	0.69	4.74E-05
27 Tabasco	2.00	0.97	3.03	1.03	0.52	2.75E-05
28 Tamaulipas	1.32	0.65	1.99	0.67	0.34	1.15E-05
29 Tlaxcala	2.57	1.50	3.64	1.07	0.55	2.98E-05
30 Veracruz	2.67	1.53	3.81	1.14	0.58	3.38E-05
31 Yucatán	2.14	1.23	3.05	0.91	0.46	2.14E-05
32 Zacatecas	1.34	0.68	1.99	0.66	0.33	1.12E-05

Porcentaje

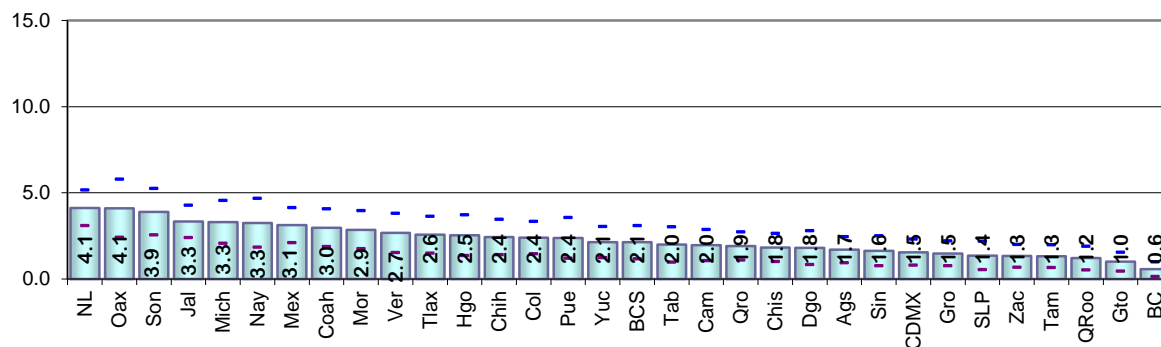

Resultados por entidad federativa  
Indicadores referidos a: Ciudadanos con Credencial Reciente

Cuadro 143. Cambio de domicilio no reportado a otro estado por entidad federativa, 2020

Entidad federativa	Estimación del indicador %	Intervalo de confianza (95%)		Precisión %	Error estándar %	Error cuadrático medio
		Límite inferior	Límite superior			
Nacional	1.33	1.19	1.47	0.14	0.07	5.16E-07
1 Aguascalientes	1.93	1.00	2.86	0.93	0.48	2.26E-05
2 Baja California	1.27	0.78	1.76	0.49	0.25	6.30E-06
3 Baja California Sur	1.01	0.26	1.76	0.75	0.38	1.46E-05
4 Campeche	2.53	1.40	3.66	1.13	0.58	3.32E-05
5 Coahuila	1.32	0.67	1.96	0.64	0.33	1.08E-05
6 Colima	2.42	1.39	3.45	1.03	0.53	2.77E-05
7 Chiapas	1.44	0.79	2.10	0.65	0.33	1.11E-05
8 Chihuahua	0.53	0.12	0.95	0.41	0.21	4.42E-06
9 Ciudad de México	1.32	0.79	1.86	0.54	0.27	7.46E-06
10 Durango	1.38	0.76	2.01	0.62	0.32	1.01E-05
11 Guanajuato	0.99	0.47	1.52	0.52	0.27	7.04E-06
12 Guerrero	2.22	1.36	3.09	0.86	0.44	1.93E-05
13 Hidalgo	2.49	1.57	3.41	0.92	0.47	2.19E-05
14 Jalisco	0.39	0.13	0.64	0.26	0.13	1.69E-06
15 México	1.42	0.81	2.03	0.61	0.31	9.66E-06
16 Michoacán	1.27	0.75	1.78	0.51	0.26	6.86E-06
17 Morelos	2.01	1.15	2.87	0.86	0.44	1.92E-05
18 Nayarit	1.65	0.80	2.50	0.85	0.43	1.88E-05
19 Nuevo León	0.51	0.15	0.87	0.36	0.18	3.34E-06
20 Oaxaca	1.92	1.09	2.75	0.83	0.42	1.79E-05
21 Puebla	1.29	0.68	1.89	0.61	0.31	9.53E-06
22 Querétaro	1.77	1.08	2.45	0.69	0.35	1.23E-05
23 Quintana Roo	1.31	0.58	2.05	0.73	0.37	1.40E-05
24 San Luis Potosí	1.22	0.54	1.89	0.67	0.34	1.17E-05
25 Sinaloa	1.02	0.33	1.70	0.68	0.35	1.21E-05
26 Sonora	1.55	0.62	2.48	0.93	0.47	2.24E-05
27 Tabasco	1.80	0.93	2.68	0.87	0.45	1.99E-05
28 Tamaulipas	0.74	0.22	1.27	0.53	0.27	7.18E-06
29 Tlaxcala	1.01	0.46	1.56	0.55	0.28	7.82E-06
30 Veracruz	2.00	1.12	2.88	0.88	0.45	2.02E-05
31 Yucatán	0.84	0.36	1.31	0.48	0.24	5.90E-06
32 Zacatecas	0.90	0.37	1.43	0.53	0.27	7.35E-06

Porcentaje

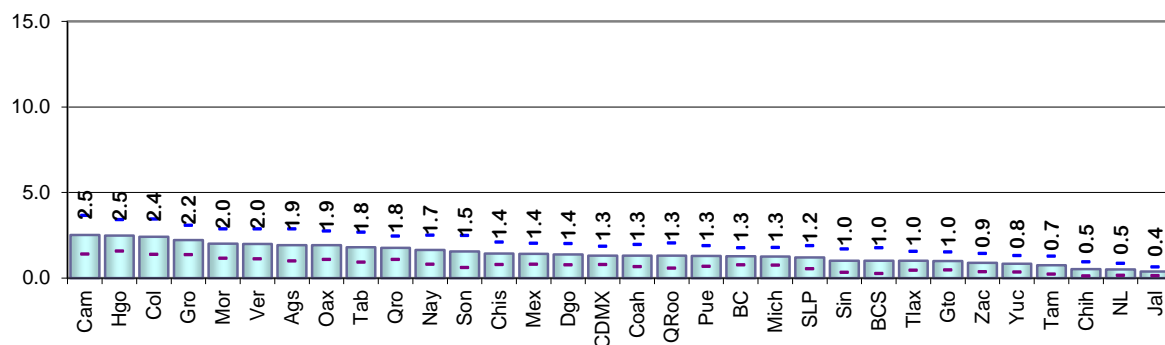

Cuadro 144. Cambio de domicilio no reportado a otro país por entidad federativa, 2020

Entidad federativa	Estimación del indicador %	Intervalo de confianza (95%)		Precisión %	Error estándar %	Error cuadrático medio
		Límite inferior	Límite superior			
Nacional	1.04	0.92	1.16	0.12	0.06	3.83E-07
1 Aguascalientes	2.51	1.47	3.55	1.04	0.53	2.81E-05
2 Baja California	1.22	0.67	1.76	0.55	0.28	7.74E-06
3 Baja California Sur	0.32	0.00	0.66	0.34	0.18	3.09E-06
4 Campeche	0.25	0.00	0.55	0.30	0.15	2.28E-06
5 Coahuila	1.08	0.45	1.72	0.63	0.32	1.05E-05
6 Colima	1.97	0.95	3.00	1.03	0.52	2.73E-05
7 Chiapas	0.25	0.00	0.61	0.36	0.18	3.31E-06
8 Chihuahua	2.32	1.30	3.33	1.02	0.52	2.68E-05
9 Ciudad de México	0.00	0.00	0.00	0.00	0.00	0.00E+00
10 Durango	3.71	1.73	5.70	1.99	1.01	1.03E-04
11 Guanajuato	1.68	0.78	2.58	0.90	0.46	2.09E-05
12 Guerrero	1.70	0.78	2.63	0.92	0.47	2.22E-05
13 Hidalgo	1.31	0.45	2.18	0.87	0.44	1.95E-05
14 Jalisco	2.03	1.30	2.76	0.73	0.37	1.39E-05
15 México	0.37	0.08	0.65	0.28	0.14	2.08E-06
16 Michoacán	3.10	2.10	4.09	0.99	0.51	2.57E-05
17 Morelos	1.24	0.51	1.98	0.74	0.38	1.42E-05
18 Nayarit	1.11	0.47	1.75	0.64	0.33	1.07E-05
19 Nuevo León	0.68	0.25	1.11	0.43	0.22	4.81E-06
20 Oaxaca	0.09	0.00	0.25	0.16	0.08	6.80E-07
21 Puebla	0.76	0.17	1.35	0.59	0.30	9.06E-06
22 Querétaro	0.73	0.00	1.48	0.75	0.38	1.48E-05
23 Quintana Roo	0.21	0.00	0.51	0.30	0.15	2.31E-06
24 San Luis Potosí	1.33	0.63	2.04	0.70	0.36	1.29E-05
25 Sinaloa	1.53	0.80	2.26	0.73	0.37	1.39E-05
26 Sonora	1.57	0.63	2.50	0.93	0.48	2.26E-05
27 Tabasco	0.12	0.00	0.35	0.23	0.12	1.38E-06
28 Tamaulipas	1.22	0.47	1.96	0.74	0.38	1.44E-05
29 Tlaxcala	0.66	0.14	1.19	0.52	0.27	7.11E-06
30 Veracruz	0.07	0.00	0.22	0.14	0.07	5.46E-07
31 Yucatán	0.16	0.00	0.47	0.31	0.16	2.50E-06
32 Zacatecas	5.39	3.49	7.29	1.90	0.97	9.37E-05

Porcentaje

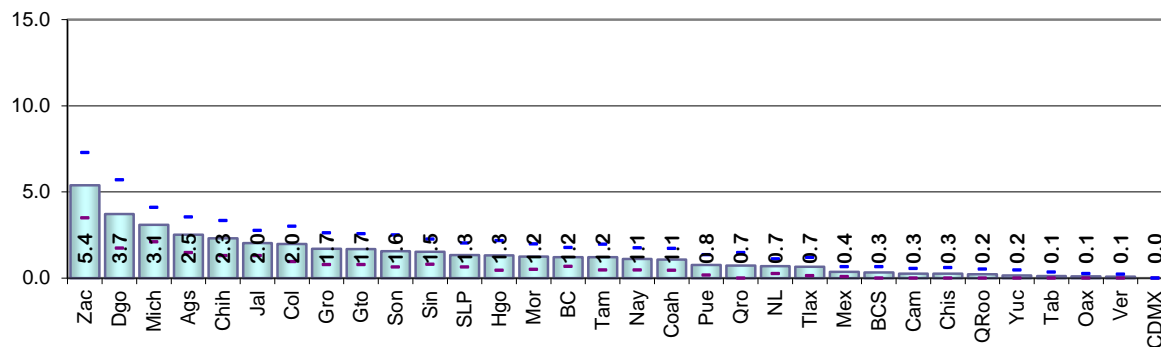

Resultados por entidad federativa  
Indicadores referidos a: Ciudadanos con Credencial Reciente

Cuadro 145. Destino del cambio no especificado por entidad federativa, 2020

Entidad federativa	Estimación del indicador %	Intervalo de confianza (95%)		Precisión %	Error estándar %	Error cuadrático medio
		Límite inferior	Límite superior			
Nacional	5.36	5.02	5.71	0.35	0.18	3.13E-06
1 Aguascalientes	9.07	7.24	10.91	1.83	0.93	8.72E-05
2 Baja California	9.80	7.63	11.96	2.16	1.10	1.21E-04
3 Baja California Sur	5.03	3.52	6.54	1.51	0.77	5.92E-05
4 Campeche	4.07	2.70	5.44	1.37	0.70	4.87E-05
5 Coahuila	6.03	4.49	7.57	1.54	0.78	6.16E-05
6 Colima	11.10	8.57	13.63	2.53	1.29	1.66E-04
7 Chiapas	3.16	1.85	4.48	1.31	0.67	4.48E-05
8 Chihuahua	5.75	4.02	7.48	1.73	0.88	7.78E-05
9 Ciudad de México	7.73	5.83	9.63	1.90	0.97	9.39E-05
10 Durango	4.42	2.85	6.00	1.57	0.80	6.44E-05
11 Guanajuato	3.75	2.81	4.69	0.94	0.48	2.29E-05
12 Guerrero	4.44	2.97	5.92	1.47	0.75	5.65E-05
13 Hidalgo	3.40	2.30	4.50	1.10	0.56	3.15E-05
14 Jalisco	6.71	5.43	7.99	1.28	0.65	4.26E-05
15 México	5.60	4.28	6.93	1.32	0.68	4.56E-05
16 Michoacán	4.31	2.77	5.85	1.54	0.79	6.17E-05
17 Morelos	6.72	4.85	8.59	1.87	0.95	9.10E-05
18 Nayarit	3.98	2.69	5.28	1.30	0.66	4.36E-05
19 Nuevo León	6.62	4.73	8.51	1.89	0.96	9.28E-05
20 Oaxaca	2.53	0.99	4.07	1.54	0.78	6.16E-05
21 Puebla	3.72	2.30	5.14	1.42	0.72	5.25E-05
22 Querétaro	6.27	4.47	8.07	1.80	0.92	8.44E-05
23 Quintana Roo	14.68	11.39	17.97	3.29	1.68	2.82E-04
24 San Luis Potosí	4.88	3.33	6.44	1.56	0.79	6.29E-05
25 Sinaloa	1.84	0.86	2.81	0.98	0.50	2.49E-05
26 Sonora	4.35	2.95	5.75	1.40	0.71	5.08E-05
27 Tabasco	5.73	3.76	7.71	1.97	1.01	1.01E-04
28 Tamaulipas	6.42	4.67	8.17	1.75	0.89	7.97E-05
29 Tlaxcala	3.98	2.69	5.27	1.29	0.66	4.33E-05
30 Veracruz	3.93	2.37	5.49	1.56	0.80	6.33E-05
31 Yucatán	2.58	1.45	3.71	1.13	0.58	3.32E-05
32 Zacatecas	2.10	1.14	3.05	0.95	0.49	2.37E-05

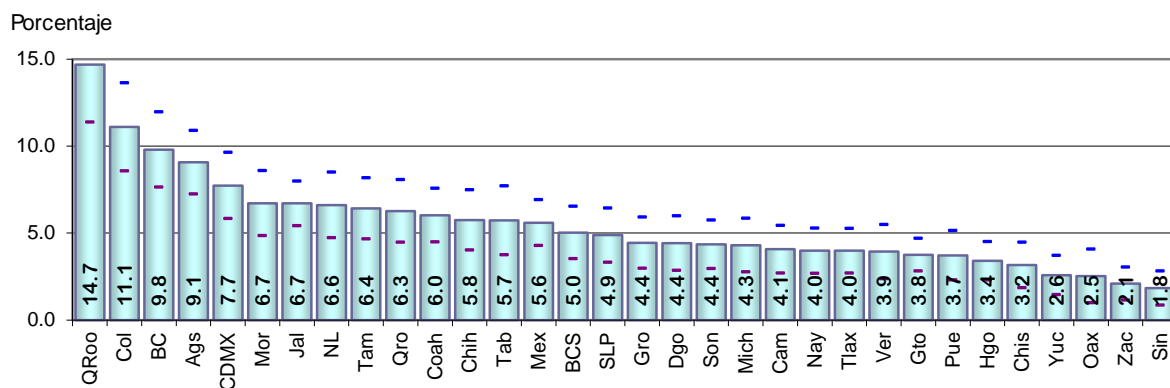

Resultados por entidad federativa  
Indicadores referidos a: Ciudadanos con Credencial Reciente

Cuadro 146. Fallecidos con registro electoral por entidad federativa, 2020

Entidad federativa	Estimación del indicador %	Intervalo de confianza (95%)		Precisión %	Error estándar %	Error cuadrático medio
		Límite inferior	Límite superior			
Nacional	0.56	0.47	0.64	0.09	0.04	1.88E-07
1 Aguascalientes	0.12	0.00	0.34	0.23	0.12	1.33E-06
2 Baja California	0.74	0.30	1.19	0.45	0.23	5.19E-06
3 Baja California Sur	0.11	0.00	0.32	0.21	0.11	1.17E-06
4 Campeche	0.57	0.11	1.03	0.46	0.23	5.47E-06
5 Coahuila	0.47	0.08	0.86	0.39	0.20	4.01E-06
6 Colima	0.39	0.02	0.77	0.38	0.19	3.70E-06
7 Chiapas	0.45	0.08	0.82	0.37	0.19	3.53E-06
8 Chihuahua	0.82	0.20	1.44	0.62	0.31	9.92E-06
9 Ciudad de México	0.42	0.09	0.75	0.33	0.17	2.86E-06
10 Durango	1.17	0.50	1.84	0.67	0.34	1.18E-05
11 Guanajuato	0.38	0.08	0.68	0.30	0.15	2.35E-06
12 Guerrero	1.29	0.66	1.92	0.63	0.32	1.03E-05
13 Hidalgo	0.31	0.00	0.65	0.35	0.18	3.12E-06
14 Jalisco	0.36	0.08	0.64	0.28	0.14	2.05E-06
15 México	0.35	0.08	0.61	0.27	0.14	1.88E-06
16 Michoacán	0.70	0.30	1.11	0.41	0.21	4.32E-06
17 Morelos	0.61	0.14	1.07	0.46	0.24	5.59E-06
18 Nayarit	0.87	0.36	1.39	0.52	0.26	6.94E-06
19 Nuevo León	0.92	0.44	1.39	0.47	0.24	5.83E-06
20 Oaxaca	0.66	0.19	1.14	0.48	0.24	5.93E-06
21 Puebla	1.17	0.56	1.79	0.61	0.31	9.74E-06
22 Querétaro	0.31	0.00	0.67	0.36	0.18	3.33E-06
23 Quintana Roo	0.22	0.00	0.52	0.30	0.15	2.39E-06
24 San Luis Potosí	0.59	0.06	1.13	0.54	0.27	7.49E-06
25 Sinaloa	0.98	0.34	1.61	0.64	0.32	1.05E-05
26 Sonora	0.10	0.00	0.29	0.19	0.10	9.79E-07
27 Tabasco	0.30	0.00	0.65	0.35	0.18	3.14E-06
28 Tamaulipas	0.95	0.33	1.58	0.62	0.32	1.01E-05
29 Tlaxcala	0.31	0.00	0.61	0.30	0.16	2.41E-06
30 Veracruz	0.37	0.05	0.68	0.31	0.16	2.54E-06
31 Yucatán	0.51	0.10	0.92	0.41	0.21	4.34E-06
32 Zacatecas	0.57	0.12	1.03	0.45	0.23	5.31E-06

Porcentaje

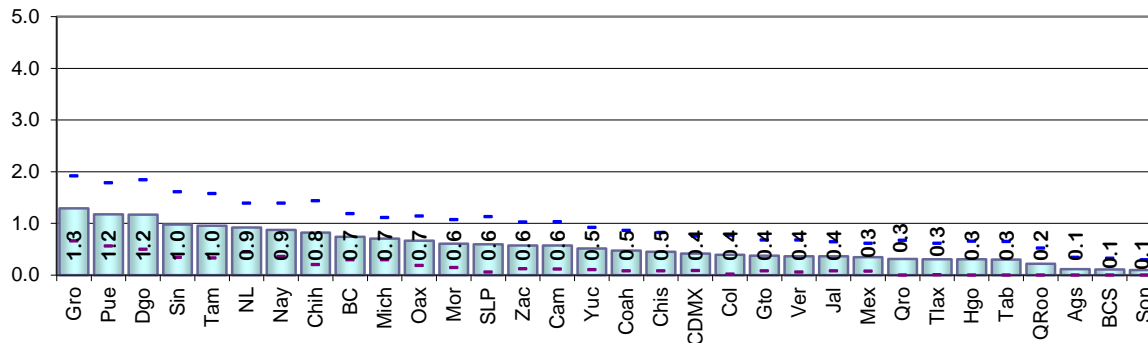

Resultados por entidad federativa  
Indicadores referidos a: Ciudadanos con Credencial Reciente

Cuadro 147. Reconocidos que no han vivido en el domicilio por entidad federativa, 2020

Entidad federativa	Estimación del indicador %	Intervalo de confianza (95%)		Precisión %	Error estándar %	Error cuadrático medio
		Límite inferior	Límite superior			
Nacional	0.30	0.23	0.37	0.07	0.03	1.16E-07
1 Aguascalientes	0.82	0.05	1.58	0.76	0.39	1.52E-05
2 Baja California	0.52	0.06	0.98	0.46	0.24	5.55E-06
3 Baja California Sur	0.96	0.33	1.59	0.63	0.32	1.04E-05
4 Campeche	0.56	0.09	1.03	0.47	0.24	5.71E-06
5 Coahuila	0.41	0.00	0.88	0.48	0.24	5.97E-06
6 Colima	0.28	0.00	0.59	0.31	0.16	2.43E-06
7 Chiapas	0.04	0.00	0.12	0.08	0.04	1.60E-07
8 Chihuahua	0.11	0.00	0.34	0.22	0.11	1.29E-06
9 Ciudad de México	0.45	0.12	0.78	0.33	0.17	2.84E-06
10 Durango	0.31	0.00	0.76	0.45	0.23	5.37E-06
11 Guanajuato	0.15	0.00	0.32	0.17	0.09	7.60E-07
12 Guerrero	0.10	0.00	0.29	0.19	0.10	9.80E-07
13 Hidalgo	0.40	0.07	0.72	0.32	0.16	2.68E-06
14 Jalisco	0.64	0.33	0.95	0.31	0.16	2.52E-06
15 México	0.16	0.00	0.41	0.25	0.13	1.63E-06
16 Michoacán	0.23	0.00	0.49	0.26	0.13	1.70E-06
17 Morelos	0.55	0.13	0.97	0.42	0.22	4.63E-06
18 Nayarit	0.66	0.12	1.19	0.54	0.27	7.48E-06
19 Nuevo León	0.29	0.00	0.63	0.34	0.17	3.02E-06
20 Oaxaca	0.07	0.00	0.20	0.13	0.07	4.36E-07
21 Puebla	0.38	0.00	0.76	0.38	0.19	3.77E-06
22 Querétaro	0.16	0.00	0.37	0.22	0.11	1.22E-06
23 Quintana Roo	0.71	0.15	1.27	0.56	0.29	8.15E-06
24 San Luis Potosí	0.29	0.00	0.71	0.42	0.22	4.67E-06
25 Sinaloa	0.33	0.00	0.83	0.50	0.26	6.57E-06
26 Sonora	0.30	0.00	0.63	0.33	0.17	2.82E-06
27 Tabasco	0.12	0.00	0.35	0.23	0.12	1.38E-06
28 Tamaulipas	0.37	0.04	0.70	0.33	0.17	2.86E-06
29 Tlaxcala	0.22	0.00	0.52	0.30	0.15	2.35E-06
30 Veracruz	0.16	0.00	0.38	0.22	0.11	1.28E-06
31 Yucatán	0.11	0.00	0.33	0.22	0.11	1.23E-06
32 Zacatecas	0.44	0.06	0.82	0.38	0.19	3.69E-06

Porcentaje

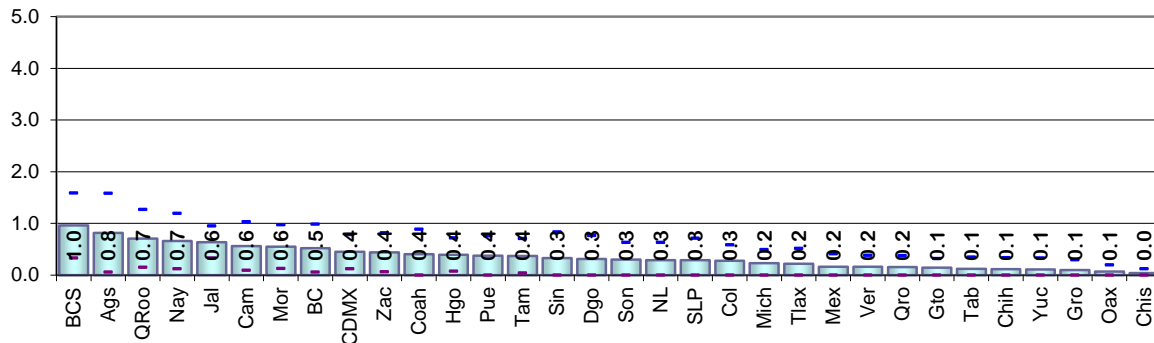

Resultados por entidad federativa  
Indicadores referidos a: Ciudadanos con Credencial Reciente

Cuadro 148. Residentes con domicilio mal ubicado por entidad federativa, 2020

Entidad federativa	Estimación del indicador %	Intervalo de confianza (95%)		Precisión %	Error estándar %	Error cuadrático medio
		Límite inferior	Límite superior			
Nacional	0.90	0.76	1.04	0.14	0.07	5.29E-07
1 Aguascalientes	0.12	0.00	0.34	0.23	0.12	1.33E-06
2 Baja California	1.01	0.40	1.62	0.61	0.31	9.70E-06
3 Baja California Sur	0.07	0.00	0.20	0.13	0.07	4.59E-07
4 Campeche	0.96	0.19	1.73	0.77	0.39	1.54E-05
5 Coahuila	0.54	0.11	0.97	0.43	0.22	4.83E-06
6 Colima	0.25	0.00	0.49	0.24	0.12	1.54E-06
7 Chiapas	0.41	0.06	0.76	0.35	0.18	3.18E-06
8 Chihuahua	1.42	0.42	2.41	0.99	0.51	2.56E-05
9 Ciudad de México	2.75	1.78	3.72	0.97	0.49	2.43E-05
10 Durango	0.31	0.00	0.65	0.34	0.17	2.96E-06
11 Guanajuato	0.57	0.25	0.88	0.32	0.16	2.59E-06
12 Guerrero	0.91	0.27	1.56	0.65	0.33	1.08E-05
13 Hidalgo	0.73	0.24	1.23	0.50	0.25	6.42E-06
14 Jalisco	0.62	0.22	1.02	0.40	0.21	4.22E-06
15 México	1.57	0.91	2.22	0.65	0.33	1.11E-05
16 Michoacán	0.51	0.04	0.98	0.47	0.24	5.84E-06
17 Morelos	0.37	0.00	0.73	0.36	0.19	3.46E-06
18 Nayarit	0.47	0.02	0.92	0.45	0.23	5.29E-06
19 Nuevo León	0.59	0.08	1.09	0.51	0.26	6.65E-06
20 Oaxaca	0.08	0.00	0.25	0.16	0.08	7.02E-07
21 Puebla	0.73	0.18	1.29	0.56	0.28	8.03E-06
22 Querétaro	0.63	0.20	1.06	0.43	0.22	4.83E-06
23 Quintana Roo	0.17	0.00	0.41	0.24	0.12	1.55E-06
24 San Luis Potosí	0.27	0.00	0.57	0.29	0.15	2.23E-06
25 Sinaloa	0.92	0.04	1.80	0.88	0.45	2.02E-05
26 Sonora	1.10	0.31	1.88	0.79	0.40	1.61E-05
27 Tabasco	0.11	0.00	0.34	0.22	0.11	1.31E-06
28 Tamaulipas	0.87	0.37	1.36	0.50	0.25	6.48E-06
29 Tlaxcala	1.03	0.16	1.90	0.87	0.44	1.97E-05
30 Veracruz	0.21	0.00	0.45	0.24	0.12	1.50E-06
31 Yucatán	0.75	0.22	1.27	0.53	0.27	7.20E-06
32 Zacatecas	0.39	0.00	0.89	0.50	0.25	6.41E-06

Porcentaje

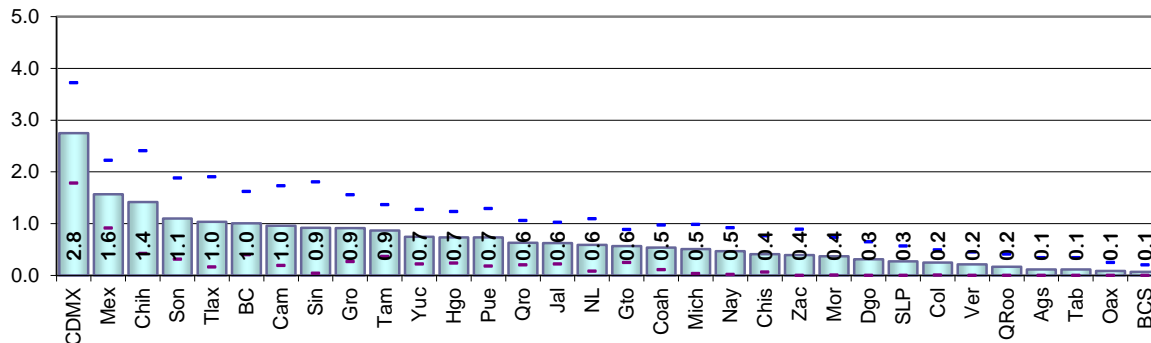



Resultados por entidad federativa  
Indicadores referidos a: Ciudadanos con Credencial Reciente

Cuadro 149. Otra causa de no residencia en el domicilio de registro por entidad federativa, 2020

Entidad federativa	Estimación del indicador %	Intervalo de confianza (95%)		Precisión %	Error estándar %	Error cuadrático medio
		Límite inferior	Límite superior			
Nacional	0.36	0.28	0.43	0.08	0.04	1.50E-07
1 Aguascalientes	0.08	0.00	0.22	0.15	0.08	5.75E-07
2 Baja California	1.04	0.46	1.62	0.58	0.29	8.70E-06
3 Baja California Sur	0.46	0.06	0.86	0.40	0.20	4.20E-06
4 Campeche	0.09	0.00	0.27	0.18	0.09	8.03E-07
5 Coahuila	0.43	0.00	0.92	0.49	0.25	6.27E-06
6 Colima	0.47	0.12	0.82	0.35	0.18	3.24E-06
7 Chiapas	0.06	0.00	0.18	0.12	0.06	3.82E-07
8 Chihuahua	0.40	0.00	0.88	0.48	0.24	5.88E-06
9 Ciudad de México	0.50	0.08	0.92	0.42	0.21	4.57E-06
10 Durango	0.21	0.00	0.50	0.29	0.15	2.19E-06
11 Guanajuato	0.12	0.00	0.28	0.16	0.08	6.66E-07
12 Guerrero	0.50	0.00	1.08	0.58	0.30	8.80E-06
13 Hidalgo	0.09	0.00	0.28	0.18	0.09	8.72E-07
14 Jalisco	0.75	0.38	1.13	0.38	0.19	3.67E-06
15 México	0.30	0.04	0.57	0.26	0.13	1.80E-06
16 Michoacán	0.00	0.00	0.00	0.00	0.00	0.00E+00
17 Morelos	0.48	0.00	0.99	0.51	0.26	6.71E-06
18 Nayarit	0.47	0.07	0.87	0.40	0.20	4.13E-06
19 Nuevo León	0.51	0.15	0.87	0.36	0.18	3.33E-06
20 Oaxaca	0.43	0.00	0.93	0.50	0.26	6.51E-06
21 Puebla	0.00	0.00	0.00	0.00	0.00	0.00E+00
22 Querétaro	0.86	0.25	1.46	0.60	0.31	9.50E-06
23 Quintana Roo	0.00	0.00	0.00	0.00	0.00	0.00E+00
24 San Luis Potosí	0.20	0.00	0.48	0.28	0.14	1.98E-06
25 Sinaloa	0.30	0.00	0.73	0.43	0.22	4.74E-06
26 Sonora	0.50	0.10	0.90	0.40	0.20	4.15E-06
27 Tabasco	0.00	0.00	0.00	0.00	0.00	0.00E+00
28 Tamaulipas	0.60	0.03	1.17	0.57	0.29	8.46E-06
29 Tlaxcala	0.19	0.00	0.45	0.26	0.13	1.81E-06
30 Veracruz	0.36	0.04	0.67	0.31	0.16	2.57E-06
31 Yucatán	0.21	0.00	0.48	0.27	0.14	1.93E-06
32 Zacatecas	0.26	0.00	0.54	0.28	0.14	2.09E-06

Porcentaje

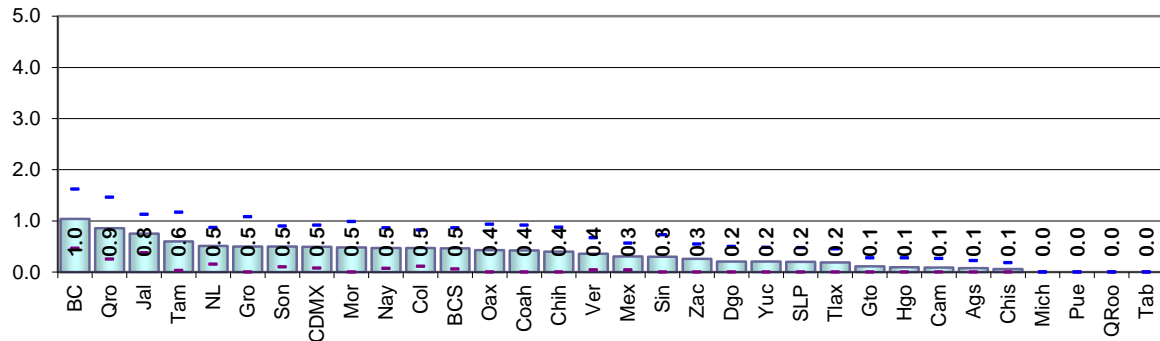

Cuadro 150. Causa de no residencia no especificada por entidad federativa, 2020

Entidad federativa	Estimación del indicador %	Intervalo de confianza (95%)		Precisión %	Error estándar %	Error cuadrático medio
		Límite inferior	Límite superior			
Nacional	2.87	2.61	3.12	0.26	0.13	1.71E-06
1 Aguascalientes	0.00	0.00	0.00	0.00	0.00	0.00E+00
2 Baja California	4.23	2.83	5.63	1.40	0.71	5.07E-05
3 Baja California Sur	11.40	8.56	14.24	2.84	1.45	2.10E-04
4 Campeche	1.70	0.63	2.78	1.08	0.55	3.01E-05
5 Coahuila	4.52	3.25	5.79	1.27	0.65	4.19E-05
6 Colima	2.42	1.32	3.51	1.09	0.56	3.11E-05
7 Chiapas	0.97	0.28	1.67	0.70	0.36	1.27E-05
8 Chihuahua	3.81	2.16	5.47	1.65	0.84	7.09E-05
9 Ciudad de México	4.50	3.10	5.89	1.39	0.71	5.05E-05
10 Durango	3.20	2.32	4.07	0.88	0.45	2.00E-05
11 Guanajuato	2.94	1.71	4.17	1.23	0.63	3.92E-05
12 Guerrero	1.89	0.76	3.01	1.13	0.57	3.29E-05
13 Hidalgo	1.04	0.51	1.57	0.53	0.27	7.35E-06
14 Jalisco	5.96	4.73	7.19	1.23	0.63	3.94E-05
15 México	2.06	1.14	2.98	0.92	0.47	2.20E-05
16 Michoacán	1.83	0.87	2.79	0.96	0.49	2.39E-05
17 Morelos	3.50	2.19	4.80	1.30	0.66	4.42E-05
18 Nayarit	3.46	2.47	4.46	0.99	0.51	2.57E-05
19 Nuevo León	3.16	1.99	4.33	1.17	0.60	3.56E-05
20 Oaxaca	0.41	0.00	0.84	0.43	0.22	4.81E-06
21 Puebla	1.61	0.43	2.79	1.18	0.60	3.62E-05
22 Querétaro	2.33	1.21	3.44	1.11	0.57	3.23E-05
23 Quintana Roo	10.77	7.27	14.27	3.50	1.78	3.18E-04
24 San Luis Potosí	2.24	1.15	3.34	1.09	0.56	3.12E-05
25 Sinaloa	2.45	1.37	3.54	1.09	0.55	3.06E-05
26 Sonora	3.29	1.83	4.75	1.46	0.74	5.51E-05
27 Tabasco	0.57	0.05	1.10	0.53	0.27	7.23E-06
28 Tamaulipas	3.72	2.62	4.82	1.10	0.56	3.16E-05
29 Tlaxcala	1.02	0.31	1.73	0.71	0.36	1.31E-05
30 Veracruz	1.85	0.83	2.86	1.02	0.52	2.70E-05
31 Yucatán	2.56	1.43	3.70	1.13	0.58	3.35E-05
32 Zacatecas	0.99	0.43	1.55	0.56	0.28	8.08E-06

Porcentaje

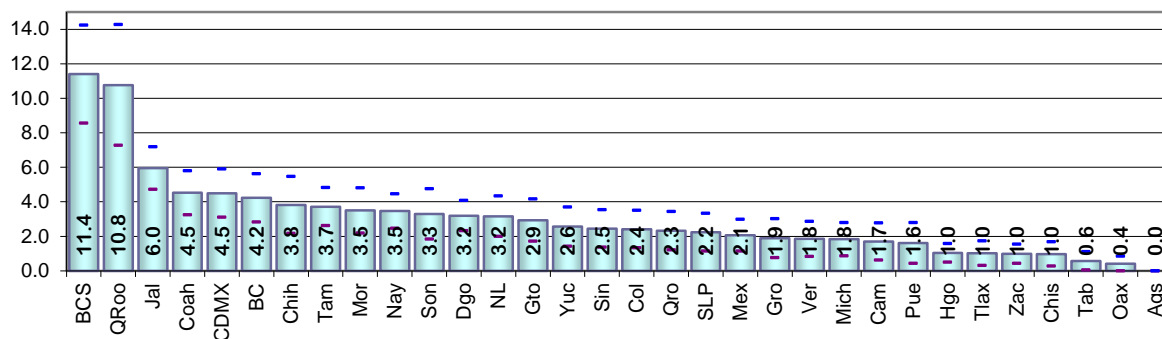

Resultados por entidad federativa  
Indicadores referidos a: Ciudadanos con Credencial Reciente

Cuadro 151. Error en la sección del registro electoral por entidad federativa, 2020

Entidad federativa	Estimación del indicador %	Intervalo de confianza (95%)		Precisión %	Error estándar %	Error cuadrático medio
		Límite inferior	Límite superior			
Nacional	1.26	1.09	1.42	0.16	0.08	6.94E-07
1 Aguascalientes	0.12	0.00	0.34	0.23	0.12	1.33E-06
2 Baja California	1.52	0.74	2.29	0.78	0.40	1.57E-05
3 Baja California Sur	0.43	0.11	0.75	0.32	0.16	2.68E-06
4 Campeche	1.14	0.35	1.93	0.79	0.40	1.62E-05
5 Coahuila	1.30	0.43	2.16	0.87	0.44	1.95E-05
6 Colima	0.42	0.03	0.82	0.39	0.20	4.05E-06
7 Chiapas	0.59	0.11	1.08	0.49	0.25	6.12E-06
8 Chihuahua	1.87	0.77	2.97	1.10	0.56	3.15E-05
9 Ciudad de México	3.49	2.49	4.48	1.00	0.51	2.58E-05
10 Durango	0.49	0.08	0.90	0.41	0.21	4.33E-06
11 Guanajuato	0.68	0.30	1.05	0.38	0.19	3.71E-06
12 Guerrero	1.21	0.44	1.98	0.77	0.39	1.53E-05
13 Hidalgo	0.90	0.37	1.42	0.53	0.27	7.19E-06
14 Jalisco	1.33	0.74	1.93	0.60	0.30	9.23E-06
15 México	2.11	1.36	2.86	0.75	0.38	1.46E-05
16 Michoacán	0.67	0.15	1.19	0.52	0.27	7.08E-06
17 Morelos	0.36	0.00	0.71	0.35	0.18	3.22E-06
18 Nayarit	0.80	0.24	1.37	0.57	0.29	8.35E-06
19 Nuevo León	0.64	0.14	1.15	0.51	0.26	6.65E-06
20 Oaxaca	0.08	0.00	0.25	0.16	0.08	6.90E-07
21 Puebla	0.85	0.25	1.44	0.59	0.30	9.16E-06
22 Querétaro	1.16	0.56	1.77	0.61	0.31	9.57E-06
23 Quintana Roo	0.64	0.06	1.22	0.58	0.30	8.84E-06
24 San Luis Potosí	0.44	0.00	0.87	0.43	0.22	4.90E-06
25 Sinaloa	1.40	0.31	2.48	1.09	0.55	3.06E-05
26 Sonora	1.78	0.55	3.00	1.23	0.63	3.91E-05
27 Tabasco	0.30	0.00	0.64	0.34	0.17	3.04E-06
28 Tamaulipas	1.26	0.52	2.00	0.74	0.38	1.42E-05
29 Tlaxcala	1.13	0.24	2.02	0.89	0.45	2.05E-05
30 Veracruz	0.35	0.04	0.65	0.30	0.16	2.42E-06
31 Yucatán	0.93	0.37	1.48	0.56	0.28	8.05E-06
32 Zacatecas	0.67	0.08	1.27	0.59	0.30	9.17E-06

Porcentaje

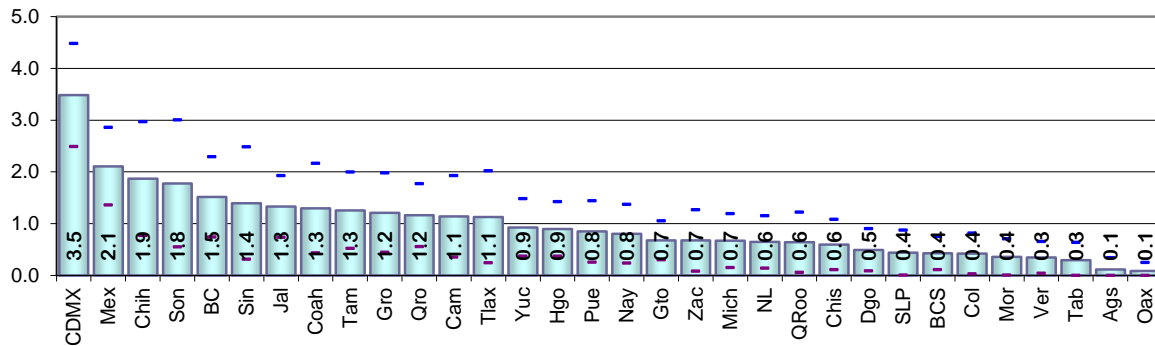

Cuadro 152. Ciudadanos no reconocidos con registro electoral por entidad federativa, 2020

Entidad federativa	Estimación del indicador %	Intervalo de confianza (95%)		Precisión %	Error estándar %	Error cuadrático medio
		Límite inferior	Límite superior			
Nacional	3.93	3.62	4.24	0.31	0.16	2.48E-06
1 Aguascalientes	0.00	0.00	0.00	0.00	0.00	0.00E+00
2 Baja California	7.36	5.55	9.17	1.81	0.92	8.53E-05
3 Baja California Sur	18.52	14.98	22.06	3.54	1.81	3.26E-04
4 Campeche	3.00	1.47	4.53	1.53	0.78	6.10E-05
5 Coahuila	4.99	3.62	6.37	1.37	0.70	4.89E-05
6 Colima	2.60	1.46	3.73	1.13	0.58	3.34E-05
7 Chiapas	1.56	0.58	2.53	0.97	0.50	2.47E-05
8 Chihuahua	5.65	3.39	7.91	2.26	1.15	1.33E-04
9 Ciudad de México	5.89	4.29	7.50	1.60	0.82	6.69E-05
10 Durango	3.99	2.86	5.11	1.13	0.57	3.29E-05
11 Guanajuato	3.49	2.26	4.73	1.24	0.63	3.98E-05
12 Guerrero	2.47	1.20	3.75	1.27	0.65	4.23E-05
13 Hidalgo	2.38	1.47	3.29	0.91	0.46	2.15E-05
14 Jalisco	7.44	5.95	8.92	1.48	0.76	5.73E-05
15 México	2.96	1.83	4.09	1.13	0.58	3.33E-05
16 Michoacán	2.13	1.04	3.22	1.09	0.56	3.09E-05
17 Morelos	6.34	4.57	8.11	1.77	0.90	8.13E-05
18 Nayarit	3.92	2.99	4.86	0.93	0.48	2.27E-05
19 Nuevo León	5.05	3.21	6.89	1.84	0.94	8.83E-05
20 Oaxaca	1.24	0.24	2.25	1.00	0.51	2.63E-05
21 Puebla	1.88	0.68	3.08	1.20	0.61	3.75E-05
22 Querétaro	3.25	1.85	4.66	1.41	0.72	5.15E-05
23 Quintana Roo	13.44	9.59	17.30	3.86	1.97	3.86E-04
24 San Luis Potosí	2.53	1.41	3.65	1.12	0.57	3.24E-05
25 Sinaloa	3.03	1.80	4.25	1.23	0.63	3.92E-05
26 Sonora	4.35	2.61	6.09	1.74	0.89	7.85E-05
27 Tabasco	0.66	0.12	1.21	0.55	0.28	7.76E-06
28 Tamaulipas	5.02	3.67	6.37	1.35	0.69	4.75E-05
29 Tlaxcala	1.60	0.64	2.56	0.96	0.49	2.39E-05
30 Veracruz	2.52	1.35	3.70	1.18	0.60	3.59E-05
31 Yucatán	2.79	1.68	3.90	1.11	0.57	3.20E-05
32 Zacatecas	1.50	0.84	2.16	0.66	0.34	1.14E-05

Porcentaje

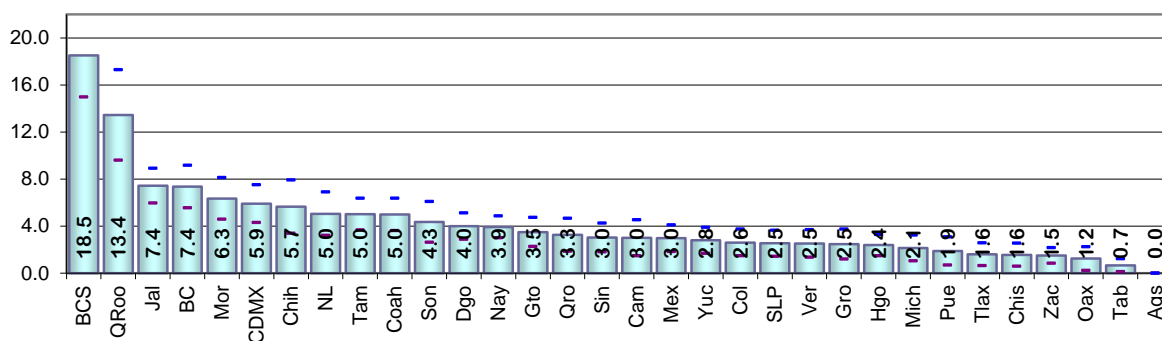

Resultados por entidad federativa  
Indicadores referidos a: Ciudadanos con Credencial Reciente

Cuadro 153. Ciudadanos no reconocidos y el domicilio es vivienda habitada por entidad federativa, 2020

Entidad federativa	Estimación del indicador %	Intervalo de confianza (95%)		Precisión %	Error estándar %	Error cuadrático medio
		Límite inferior	Límite superior			
Nacional	2.65	2.41	2.88	0.24	0.12	1.46E-06
1 Aguascalientes	0.00	0.00	0.00	0.00	0.00	0.00E+00
2 Baja California	4.92	3.63	6.21	1.29	0.66	4.33E-05
3 Baja California Sur	16.06	12.66	19.45	3.39	1.73	2.99E-04
4 Campeche	1.67	0.50	2.83	1.16	0.59	3.52E-05
5 Coahuila	3.12	2.12	4.12	1.00	0.51	2.58E-05
6 Colima	2.31	1.26	3.35	1.05	0.53	2.85E-05
7 Chiapas	0.98	0.16	1.79	0.81	0.42	1.72E-05
8 Chihuahua	3.18	1.68	4.69	1.51	0.77	5.91E-05
9 Ciudad de México	4.85	3.39	6.32	1.47	0.75	5.58E-05
10 Durango	2.55	1.66	3.44	0.89	0.45	2.04E-05
11 Guanajuato	2.11	1.38	2.84	0.73	0.37	1.39E-05
12 Guerrero	1.55	0.61	2.49	0.94	0.48	2.30E-05
13 Hidalgo	0.98	0.44	1.53	0.54	0.28	7.71E-06
14 Jalisco	5.40	4.17	6.64	1.24	0.63	3.98E-05
15 México	1.56	0.91	2.20	0.64	0.33	1.08E-05
16 Michoacán	1.09	0.46	1.72	0.63	0.32	1.03E-05
17 Morelos	3.74	2.39	5.08	1.35	0.69	4.72E-05
18 Nayarit	2.49	1.75	3.24	0.75	0.38	1.44E-05
19 Nuevo León	4.17	2.50	5.84	1.67	0.85	7.24E-05
20 Oaxaca	0.41	0.00	0.84	0.43	0.22	4.81E-06
21 Puebla	1.38	0.40	2.37	0.99	0.50	2.54E-05
22 Querétaro	1.90	1.01	2.79	0.89	0.45	2.06E-05
23 Quintana Roo	10.74	7.10	14.38	3.64	1.85	3.44E-04
24 San Luis Potosí	1.66	0.76	2.57	0.90	0.46	2.12E-05
25 Sinaloa	2.14	1.09	3.19	1.05	0.54	2.88E-05
26 Sonora	3.08	1.71	4.44	1.37	0.70	4.85E-05
27 Tabasco	0.50	0.04	0.95	0.45	0.23	5.36E-06
28 Tamaulipas	3.19	2.04	4.35	1.16	0.59	3.47E-05
29 Tlaxcala	1.04	0.37	1.71	0.67	0.34	1.17E-05
30 Veracruz	1.54	0.65	2.42	0.88	0.45	2.03E-05
31 Yucatán	1.54	0.65	2.43	0.89	0.45	2.06E-05
32 Zacatecas	0.59	0.11	1.06	0.47	0.24	5.82E-06

Porcentaje

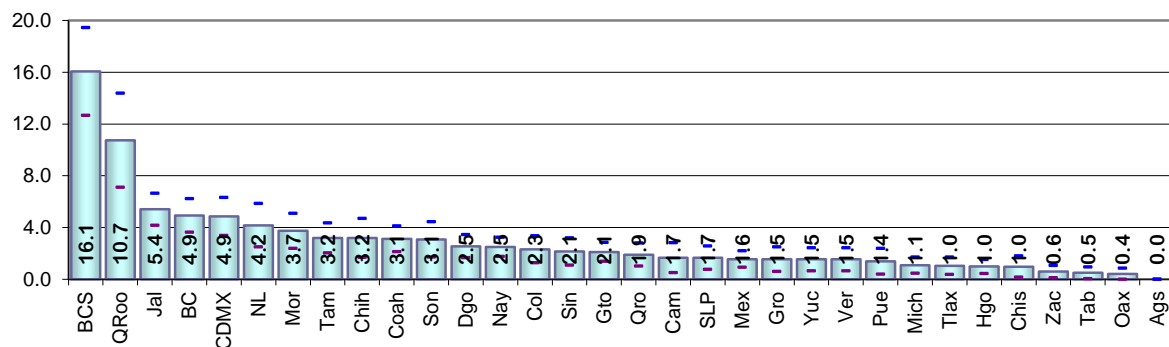

Cuadro 154. Ciudadanos no reconocidos y el domicilio es predio no habitado por entidad federativa, 2020

Entidad federativa	Estimación del indicador %	Intervalo de confianza (95%)		Precisión %	Error estándar %	Error cuadrático medio
		Límite inferior	Límite superior			
Nacional	0.76	0.64	0.88	0.12	0.06	3.76E-07
1 Aguascalientes	0.00	0.00	0.00	0.00	0.00	0.00E+00
2 Baja California	0.88	0.39	1.37	0.49	0.25	6.22E-06
3 Baja California Sur	1.40	0.74	2.06	0.66	0.34	1.15E-05
4 Campeche	0.47	0.00	0.93	0.47	0.24	5.66E-06
5 Coahuila	1.69	0.94	2.43	0.75	0.38	1.46E-05
6 Colima	0.20	0.00	0.48	0.28	0.14	1.99E-06
7 Chiapas	0.12	0.00	0.27	0.15	0.08	5.87E-07
8 Chihuahua	1.35	0.44	2.26	0.91	0.46	2.16E-05
9 Ciudad de México	0.44	0.16	0.73	0.29	0.15	2.12E-06
10 Durango	0.75	0.24	1.27	0.52	0.26	6.91E-06
11 Guanajuato	1.17	0.50	1.83	0.67	0.34	1.15E-05
12 Guerrero	0.39	0.04	0.75	0.35	0.18	3.20E-06
13 Hidalgo	0.15	0.00	0.35	0.20	0.10	1.08E-06
14 Jalisco	1.63	1.06	2.21	0.57	0.29	8.59E-06
15 México	0.75	0.14	1.35	0.60	0.31	9.38E-06
16 Michoacán	0.79	0.32	1.27	0.47	0.24	5.85E-06
17 Morelos	0.86	0.19	1.53	0.67	0.34	1.18E-05
18 Nayarit	0.96	0.35	1.56	0.61	0.31	9.55E-06
19 Nuevo León	0.66	0.24	1.07	0.42	0.21	4.50E-06
20 Oaxaca	0.00	0.00	0.00	0.00	0.00	0.00E+00
21 Puebla	0.22	0.00	0.50	0.28	0.14	1.97E-06
22 Querétaro	0.97	0.35	1.59	0.62	0.32	1.01E-05
23 Quintana Roo	2.52	1.17	3.87	1.35	0.69	4.77E-05
24 San Luis Potosí	0.67	0.00	1.34	0.67	0.34	1.17E-05
25 Sinaloa	0.71	0.15	1.28	0.56	0.29	8.28E-06
26 Sonora	1.17	0.37	1.98	0.81	0.41	1.68E-05
27 Tabasco	0.08	0.00	0.23	0.16	0.08	6.25E-07
28 Tamaulipas	1.48	0.89	2.08	0.59	0.30	9.14E-06
29 Tlaxcala	0.19	0.00	0.45	0.26	0.13	1.80E-06
30 Veracruz	0.39	0.00	0.83	0.44	0.23	5.07E-06
31 Yucatán	1.02	0.39	1.65	0.63	0.32	1.03E-05
32 Zacatecas	0.60	0.17	1.04	0.44	0.22	4.97E-06

Porcentaje

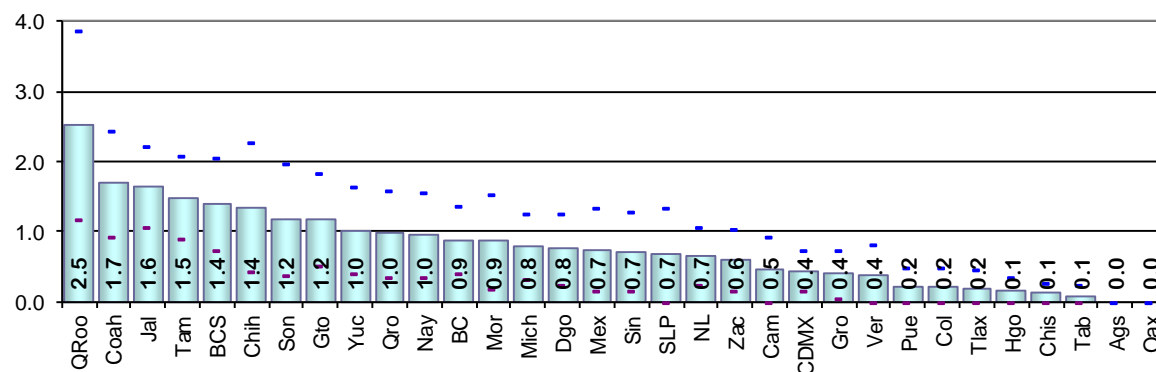

Resultados por entidad federativa  
Indicadores referidos a: Ciudadanos con Credencial Reciente

Cuadro 155. Domicilios no localizados de los ciudadanos con registro electoral por entidad federativa, 2020

Entidad federativa	Estimación del indicador %	Intervalo de confianza (95%)		Precisión %	Error estándar %	Error cuadrático medio
		Límite inferior	Límite superior			
Nacional	0.60	0.47	0.72	0.12	0.06	4.04E-07
1 Aguascalientes	0.00	0.00	0.00	0.00	0.00	0.0E+00
2 Baja California	1.87	0.93	2.82	0.95	0.48	2.34E-05
3 Baja California Sur	1.29	0.48	2.09	0.80	0.41	1.68E-05
4 Campeche	0.97	0.40	1.55	0.58	0.29	8.66E-06
5 Coahuila	0.19	0.00	0.46	0.27	0.14	1.89E-06
6 Colima	0.09	0.00	0.27	0.18	0.09	8.47E-07
7 Chiapas	0.56	0.16	0.95	0.40	0.20	4.11E-06
8 Chihuahua	1.17	0.37	1.97	0.80	0.41	1.67E-05
9 Ciudad de México	0.63	0.23	1.03	0.40	0.20	4.10E-06
10 Durango	0.71	0.00	1.47	0.75	0.38	1.48E-05
11 Guanajuato	0.40	0.07	0.74	0.33	0.17	2.87E-06
12 Guerrero	0.54	0.11	0.97	0.43	0.22	4.81E-06
13 Hidalgo	1.26	0.51	2.01	0.75	0.38	1.45E-05
14 Jalisco	0.42	0.10	0.74	0.32	0.16	2.68E-06
15 México	0.74	0.10	1.37	0.63	0.32	1.04E-05
16 Michoacán	0.25	0.00	0.53	0.28	0.14	2.00E-06
17 Morelos	1.81	0.86	2.75	0.94	0.48	2.31E-05
18 Nayarit	0.57	0.04	1.09	0.52	0.27	7.15E-06
19 Nuevo León	0.22	0.00	0.47	0.24	0.12	1.55E-06
20 Oaxaca	0.83	0.00	1.68	0.85	0.43	1.87E-05
21 Puebla	0.28	0.00	0.60	0.33	0.17	2.78E-06
22 Querétaro	0.39	0.00	0.78	0.39	0.20	3.95E-06
23 Quintana Roo	2.02	0.00	4.65	2.62	1.34	1.79E-04
24 San Luis Potosí	0.20	0.00	0.47	0.27	0.14	1.94E-06
25 Sinaloa	0.17	0.00	0.40	0.22	0.11	1.27E-06
26 Sonora	0.11	0.00	0.31	0.21	0.11	1.11E-06
27 Tabasco	0.09	0.00	0.26	0.17	0.09	7.68E-07
28 Tamaulipas	0.45	0.00	0.90	0.45	0.23	5.30E-06
29 Tlaxcala	0.38	0.00	0.75	0.37	0.19	3.63E-06
30 Veracruz	0.61	0.12	1.11	0.50	0.25	6.37E-06
31 Yucatán	0.24	0.00	0.57	0.33	0.17	2.85E-06
32 Zacatecas	0.31	0.00	0.65	0.34	0.17	3.02E-06

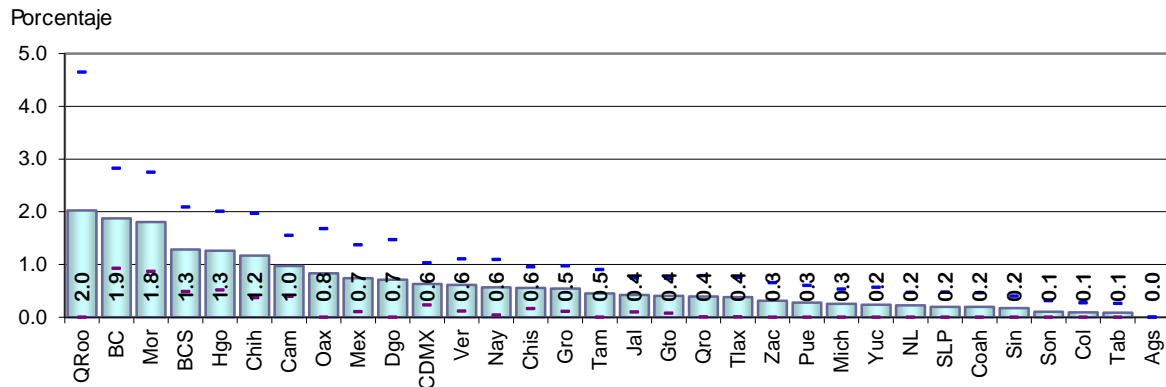

Cuadro 156. Residentes habituales ausentes al momento de la entrevista por entidad federativa, 2020

Entidad federativa	Estimación del indicador %	Intervalo de confianza (95%)		Precisión %	Error estándar %	Error cuadrático medio
		Límite inferior	Límite superior			
Nacional	34.75	33.91	35.59	0.84	0.43	1.84E-05
1 Aguascalientes	22.72	18.85	26.58	3.86	1.97	3.88E-04
2 Baja California	33.73	29.88	37.59	3.85	1.97	3.86E-04
3 Baja California Sur	32.19	28.60	35.78	3.59	1.83	3.35E-04
4 Campeche	27.02	23.93	30.12	3.09	1.58	2.49E-04
5 Coahuila	28.48	24.07	32.90	4.42	2.25	5.07E-04
6 Colima	29.94	20.21	27.68	3.73	1.90	3.62E-04
7 Chiapas	33.65	28.83	38.48	4.82	2.46	6.04E-04
8 Chihuahua	37.33	34.31	40.36	3.02	1.54	2.38E-04
9 Ciudad de México	39.38	36.00	42.76	3.38	1.72	2.97E-04
10 Durango	39.33	34.22	44.43	5.10	2.60	6.77E-04
11 Guanajuato	35.78	32.11	39.45	3.67	1.87	3.50E-04
12 Guerrero	31.27	27.90	34.65	3.37	1.72	2.96E-04
13 Hidalgo	32.00	27.69	36.31	4.31	2.20	4.83E-04
14 Jalisco	31.78	29.08	34.47	2.70	1.38	1.89E-04
15 México	33.15	29.57	36.73	3.58	1.83	3.33E-04
16 Michoacán	31.67	27.63	35.70	4.03	2.06	4.22E-04
17 Morelos	39.78	36.02	43.54	3.76	1.92	3.67E-04
18 Nayarit	37.14	32.98	41.30	4.16	2.12	4.50E-04
19 Nuevo León	41.42	37.89	44.96	3.54	1.80	3.25E-04
20 Oaxaca	38.37	34.27	42.48	4.11	2.09	4.38E-04
21 Puebla	37.43	32.85	42.01	4.58	2.34	5.46E-04
22 Querétaro	24.99	20.96	29.01	4.03	2.05	4.21E-04
23 Quintana Roo	31.37	26.96	35.78	4.41	2.25	5.06E-04
24 San Luis Potosí	34.13	30.44	37.82	3.69	1.88	3.54E-04
25 Sinaloa	38.46	35.26	41.66	3.20	1.63	2.66E-04
26 Sonora	33.83	28.05	39.60	5.77	2.94	8.67E-04
27 Tabasco	26.75	22.61	30.89	4.14	2.11	4.46E-04
28 Tamaulipas	36.77	33.07	40.48	3.71	1.89	3.57E-04
29 Tlaxcala	28.19	24.13	32.25	4.06	2.07	4.28E-04
30 Veracruz	38.08	34.82	41.34	3.26	1.66	2.77E-04
31 Yucatán	33.28	29.14	37.43	4.14	2.11	4.46E-04
32 Zacatecas	43.33	39.62	47.05	3.72	1.90	3.60E-04

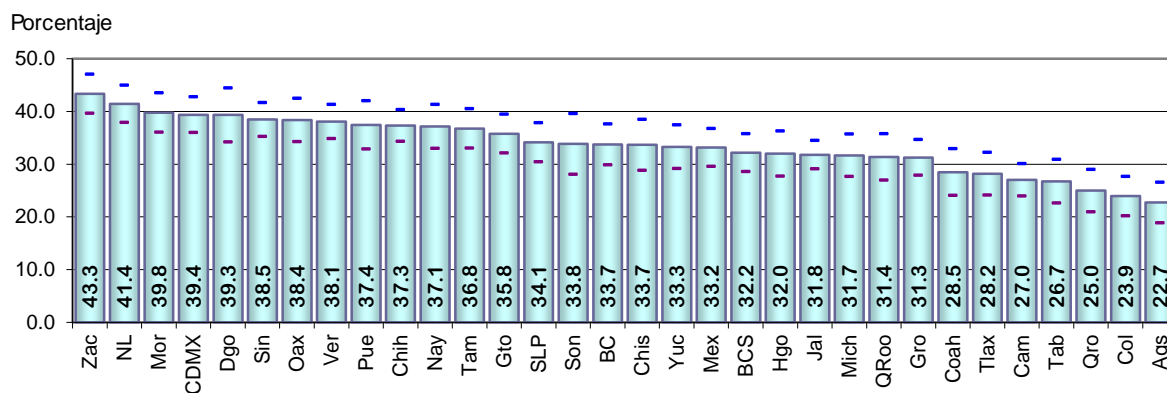



## 5.4. Credencial *vigencia 2020*

## 5.4.1. Resultados nacionales

Cuadro 157. Situación de residencia y causa de no residencia en el domicilio de registro de los ciudadanos con Credencial vigencia 2020, 2020

Indicador	Estimación del indicador %	Intervalo de confianza (95%)		Precisión %	Error estándar %	Error cuadrático medio
		Límite inferior	Límite superior			
Residentes en la sección de registro	83.70	82.66	84.75	1.05	0.53	2.86E-05
Residentes en el domicilio de registro	75.17	74.06	76.28	1.11	0.56	3.19E-05
Causas de no residencia en el domicilio del registro electoral:						
Cambio de domicilio no reportado	18.88	17.84	19.92	1.04	0.53	2.81E-05
Al mismo municipio	6.89	6.22	7.57	0.68	0.35	1.20E-05
A otro municipio dentro del mismo estado	2.86	2.38	3.34	0.48	0.24	5.98E-06
A otro estado	1.43	1.11	1.75	0.32	0.16	2.71E-06
A otro país	2.10	1.71	2.49	0.39	0.20	3.95E-06
Destino del cambio no especificado	5.59	5.03	6.15	0.56	0.29	8.14E-06
Fallecidos con registro electoral	1.41	1.11	1.71	0.30	0.15	2.35E-06
Reconocidos que no han vivido en el domicilio	0.24	0.13	0.35	0.11	0.06	3.09E-07
Suspendidos de derechos políticos	0.04	0.00	0.08	0.04	0.02	4.84E-08
Residentes con domicilio mal ubicado	0.97	0.70	1.23	0.26	0.13	1.81E-06
Otra causa de no residencia en el domicilio de registro	0.36	0.23	0.50	0.13	0.07	4.72E-07
Causa de no residencia no especificada	2.93	2.50	3.36	0.43	0.22	4.82E-06
Error en la sección del registro electoral	1.40	1.07	1.73	0.33	0.17	2.79E-06
Ciudadanos no reconocidos con registro electoral	3.82	3.34	4.30	0.48	0.24	6.00E-06
Ciudadanos no reconocidos y el domicilio es vivienda habitada	2.42	2.05	2.80	0.37	0.19	3.63E-06
Ciudadanos no reconocidos y el domicilio es predio no habitado	0.84	0.60	1.08	0.24	0.12	1.53E-06
Domicilios no localizados de los ciudadanos con registro electoral	0.60	0.42	0.77	0.18	0.09	8.03E-07

**Resultados Nacionales**  
Indicadores referidos a: Ciudadanos con Credencial vigencia 2020

**Cuadro 158. Residentes habituales con Credencial vigencia 2020 ausentes al momento de la entrevista según causa y tiempo de ausencia, y lugar en el que se encontraban, 2020**

Indicador	Estimación del indicador %	Intervalo de confianza (95%)		Precisión %	Error estándar %	Error cuadrático medio
		Límite inferior	Límite superior			
Residentes habituales ausentes al momento de la entrevista	31.55	30.23	32.86	1.32	0.67	4.50E-05
Causas de ausencia:						
Estaba trabajando	26.03	24.79	27.26	1.24	0.63	3.99E-05
Estaba estudiando	0.47	0.29	0.66	0.18	0.09	8.56E-07
Estaba de viaje, vacaciones, paseo o asunto personal	3.65	3.14	4.16	0.51	0.26	6.72E-06
Estaba enfermo u hospitalizado	0.73	0.51	0.95	0.22	0.11	1.26E-06
Otra causa	0.25	0.11	0.40	0.15	0.07	5.57E-07
No sabe	0.41	0.25	0.57	0.16	0.08	6.71E-07
Tiempo de ausencia:						
Regresa diario	18.73	17.59	19.87	1.14	0.58	3.36E-05
De un día a un mes	6.98	6.29	7.67	0.69	0.35	1.24E-05
De uno a seis meses	2.37	1.93	2.80	0.43	0.22	4.92E-06
Más de seis meses y menos de un año	0.16	0.07	0.26	0.09	0.05	2.33E-07
Un año o más	0.44	0.26	0.63	0.19	0.09	8.99E-07
Tiempo de ausencia no especificado	2.87	2.41	3.33	0.46	0.24	5.56E-06
Lugar en el que estudian o trabajan los ciudadanos ausentes:						
Mismo municipio	14.26	13.27	15.25	0.99	0.51	2.56E-05
Otro municipio de la entidad	6.71	6.00	7.42	0.71	0.36	1.31E-05
Otra entidad	2.90	2.36	3.44	0.54	0.28	7.63E-06
Fuera del país	0.91	0.64	1.18	0.27	0.14	1.93E-06
No especificó lugar	1.72	1.37	2.07	0.35	0.18	3.20E-06

## 5.4.2. Resultados por tipo de sección

Cuadro 159. Situación de residencia y causa de no residencia en el domicilio de los ciudadanos con Credencial vigencia 2020 en secciones urbanas, 2020

Indicador	Estimación del indicador %	Intervalo de confianza (95%)		Precisión %	Error estándar %	Error cuadrático medio
		Límite inferior	Límite superior			
Residentes en la sección de registro	82.73	81.41	84.06	1.32	0.68	4.56E-05
Residentes en el domicilio de registro	72.72	71.34	74.09	1.37	0.70	4.90E-05
Causas de no residencia en el domicilio del registro electoral:						
Cambio de domicilio no reportado	20.47	19.15	21.79	1.32	0.67	4.52E-05
Al mismo municipio	7.50	6.65	8.36	0.85	0.44	1.90E-05
A otro municipio dentro del mismo estado	2.89	2.30	3.48	0.59	0.30	9.05E-06
A otro estado	1.28	0.92	1.65	0.37	0.19	3.49E-06
A otro país	1.64	1.22	2.06	0.42	0.22	4.67E-06
Destino del cambio no especificado	7.16	6.38	7.94	0.78	0.40	1.57E-05
Fallecidos con registro electoral	1.13	0.81	1.45	0.32	0.16	2.66E-06
Reconocidos que no han vivido en el domicilio	0.22	0.11	0.34	0.12	0.06	3.57E-07
Suspendidos de derechos políticos	0.03	0.00	0.09	0.05	0.03	7.33E-08
Residentes con domicilio mal ubicado	1.37	0.99	1.75	0.38	0.19	3.71E-06
Otra causa de no residencia en el domicilio de registro	0.42	0.23	0.60	0.18	0.09	8.84E-07
Causa de no residencia no especificada	3.63	3.05	4.22	0.58	0.30	8.81E-06
Error en la sección del registro electoral	1.90	1.44	2.35	0.46	0.23	5.43E-06
Ciudadanos no reconocidos con registro electoral	4.58	3.93	5.22	0.64	0.33	1.08E-05
Ciudadanos no reconocidos y el domicilio es vivienda habitada	3.08	2.56	3.59	0.51	0.26	6.80E-06
Ciudadanos no reconocidos y el domicilio es predio no habitado	0.98	0.66	1.30	0.32	0.16	2.64E-06
Domicilios no localizados de los ciudadanos con registro electoral	0.56	0.35	0.76	0.20	0.10	1.07E-06

**Resultados Nacionales**  
Indicadores referidos a: Ciudadanos con Credencial *vigencia 2020*

**Cuadro 160. Residentes habituales con Credencial *vigencia 2020* ausentes al momento de la entrevista según causa y tiempo de ausencia, y lugar en el que se encontraban en secciones urbanas, 2020**

Indicador	Estimación del indicador %	Intervalo de confianza (95%)		Precisión %	Error estándar %	Error cuadrático medio
		Límite inferior	Límite superior			
Residentes habituales ausentes al momento de la entrevista	31.44	29.86	33.02	1.58	0.81	6.51E-05
Causas de ausencia:						
Estaba trabajando	25.37	23.91	26.84	1.46	0.75	5.56E-05
Estaba estudiando	0.64	0.38	0.90	0.26	0.13	1.73E-06
Estaba de viaje, vacaciones, paseo o asunto personal	3.88	3.26	4.51	0.62	0.32	1.01E-05
Estaba enfermo u hospitalizado	0.74	0.48	0.99	0.25	0.13	1.69E-06
Otra causa	0.27	0.08	0.46	0.19	0.10	9.30E-07
No sabe	0.53	0.31	0.76	0.23	0.12	1.34E-06
Tiempo de ausencia:						
Regresa diario	20.03	18.60	21.45	1.42	0.73	5.26E-05
De un día a un mes	6.33	5.57	7.09	0.76	0.39	1.51E-05
De uno a seis meses	1.67	1.21	2.12	0.45	0.23	5.35E-06
Más de seis meses y menos de un año	0.06	0.00	0.12	0.06	0.03	1.01E-07
Un año o más	0.08	0.01	0.14	0.07	0.03	1.11E-07
Tiempo de ausencia no especificado	3.27	2.66	3.88	0.61	0.31	9.72E-06
Lugar en el que estudian o trabajan los ciudadanos ausentes:						
Mismo municipio	14.00	12.84	15.16	1.16	0.59	3.48E-05
Otro municipio de la entidad	6.56	5.69	7.42	0.86	0.44	1.94E-05
Otra entidad	2.74	2.10	3.38	0.64	0.33	1.06E-05
Fuera del país	0.60	0.39	0.80	0.20	0.10	1.06E-06
No especificó lugar	2.13	1.64	2.61	0.48	0.25	6.06E-06

**Cuadro 161. Situación de residencia y causa de no residencia en el domicilio de los ciudadanos con Credencial vigencia 2020 en secciones no urbanas, 2020**

Indicador	Estimación del indicador %	Intervalo de confianza (95%)		Precisión %	Error estándar %	Error cuadrático medio
		Límite inferior	Límite superior			
Residentes en la sección de registro	85.72	84.00	87.44	1.72	0.88	7.70E-05
Residentes en el domicilio de registro	80.68	78.76	82.61	1.93	0.98	9.66E-05
Causas de no residencia en el domicilio del registro electoral:						
Cambio de domicilio no reportado	15.30	13.63	16.98	1.67	0.85	7.29E-05
Al mismo municipio	5.53	4.46	6.59	1.07	0.54	2.96E-05
A otro municipio dentro del mismo estado	2.80	1.98	3.62	0.82	0.42	1.75E-05
A otro estado	1.76	1.11	2.41	0.65	0.33	1.09E-05
A otro país	3.15	2.30	4.00	0.85	0.43	1.86E-05
Destino del cambio no especificado	2.07	1.54	2.61	0.54	0.27	7.51E-06
Fallecidos con registro electoral	2.03	1.36	2.70	0.67	0.34	1.17E-05
Reconocidos que no han vivido en el domicilio	0.28	0.04	0.51	0.24	0.12	1.44E-06
Suspendidos de derechos políticos	0.06	0.00	0.13	0.07	0.04	1.41E-07
Residentes con domicilio mal ubicado	0.06	0.00	0.15	0.09	0.04	1.90E-07
Otra causa de no residencia en el domicilio de registro	0.24	0.10	0.38	0.14	0.07	5.18E-07
Causa de no residencia no especificada	1.34	0.82	1.86	0.52	0.27	7.04E-06
Error en la sección del registro electoral	0.27	0.01	0.54	0.26	0.13	1.82E-06
Ciudadanos no reconocidos con registro electoral	2.10	1.48	2.73	0.62	0.32	1.01E-05
Ciudadanos no reconocidos y el domicilio es vivienda habitada	0.95	0.54	1.36	0.41	0.21	4.39E-06
Ciudadanos no reconocidos y el domicilio es predio no habitado	0.52	0.18	0.85	0.34	0.17	2.92E-06
Domicilios no localizados de los ciudadanos con registro electoral	0.68	0.33	1.04	0.35	0.18	3.25E-06

**Resultados Nacionales**  
Indicadores referidos a: Ciudadanos con Credencial vigencia 2020

**Cuadro 162. Residentes habituales con Credencial vigencia 2020 ausentes al momento de la entrevista según causa y tiempo de ausencia, y lugar en el que se encontraban en secciones no urbanas, 2020**

Indicador	Estimación del indicador %	Intervalo de confianza (95%)		Precisión %	Error estándar %	Error cuadrático medio
		Límite inferior	Límite superior			
Residentes habituales ausentes al momento de la entrevista	31.80	29.43	34.17	2.37	1.21	1.46E-04
Causas de ausencia:						
Estaba trabajando	27.49	25.15	29.83	2.34	1.19	1.42E-04
Estaba estudiando	0.10	0.01	0.19	0.09	0.05	2.22E-07
Estaba de viaje, vacaciones, paseo o asunto personal	3.12	2.24	4.00	0.88	0.45	2.01E-05
Estaba enfermo u hospitalizado	0.73	0.30	1.16	0.43	0.22	4.72E-06
Otra causa	0.22	0.01	0.43	0.21	0.11	1.16E-06
No sabe	0.15	0.03	0.26	0.11	0.06	3.25E-07
Tiempo de ausencia:						
Regresa diario	15.82	13.92	17.72	1.90	0.97	9.34E-05
De un día a un mes	8.43	6.98	9.88	1.45	0.74	5.44E-05
De uno a seis meses	3.93	2.95	4.92	0.98	0.50	2.51E-05
Más de seis meses y menos de un año	0.38	0.11	0.66	0.27	0.14	1.94E-06
Un año o más	1.26	0.68	1.84	0.58	0.30	8.80E-06
Tiempo de ausencia no especificado	1.97	1.36	2.57	0.60	0.31	9.49E-06
Lugar en el que estudian o trabajan los ciudadanos ausentes:						
Mismo municipio	14.84	12.94	16.74	1.90	0.97	9.39E-05
Otro municipio de la entidad	7.05	5.80	8.31	1.26	0.64	4.10E-05
Otra entidad	3.26	2.25	4.27	1.01	0.51	2.64E-05
Fuera del país	1.61	0.85	2.37	0.76	0.39	1.50E-05
No especificó lugar	0.82	0.46	1.18	0.36	0.18	3.38E-06

## 5.4.3. Resultados por tipo de distrito

Cuadro 163. Situación de residencia y causa de no residencia en el domicilio de registro de los ciudadanos con Credencial vigencia 2020 por tipo de distrito, 2020

Tipo de distrito	Estimación del indicador %	Intervalo de confianza (95%)		Precisión %	Error estándar %	Error cuadrático medio
		Límite inferior	Límite superior			
<b>Residentes en la sección de registro</b>						
Rural estable	87.38	85.49	89.26	1.88	0.96	9.22E-05
Rural Disperso Atractor	84.85	82.44	87.26	2.41	1.23	1.51E-04
Promedio	84.20	81.30	87.09	2.90	1.48	2.18E-04
Urbano concentrado expulsor	83.62	79.70	87.54	3.92	2.00	4.00E-04
Urbano expulsor	86.73	83.90	89.56	2.83	1.44	2.08E-04
Urbano Atractor	79.48	77.21	81.75	2.27	1.16	1.34E-04
Urbano Altamente Atractor	80.70	75.53	85.88	5.17	2.64	6.96E-04
<b>Residentes en el domicilio de registro</b>						
Rural estable	82.91	80.79	85.04	2.12	1.08	1.17E-04
Rural Disperso Atractor	79.94	77.27	82.61	2.67	1.36	1.85E-04
Promedio	75.76	72.43	79.09	3.33	1.70	2.88E-04
Urbano concentrado expulsor	72.90	68.43	77.37	4.47	2.28	5.18E-04
Urbano expulsor	76.31	72.90	79.72	3.41	1.74	3.03E-04
Urbano Atractor	69.18	67.02	71.35	2.17	1.10	1.22E-04
Urbano Altamente Atractor	63.28	57.92	68.63	5.35	2.73	7.45E-04
<b>Cambio de domicilio no reportado</b>						
Rural estable	13.85	11.94	15.76	1.91	0.97	9.50E-05
Rural Disperso Atractor	17.55	15.05	20.05	2.50	1.28	1.63E-04
Promedio	18.12	15.02	21.22	3.10	1.58	2.49E-04
Urbano concentrado expulsor	18.90	14.81	22.98	4.08	2.08	4.34E-04
Urbano expulsor	16.74	13.48	20.00	3.26	1.66	2.76E-04
Urbano Atractor	23.25	21.17	25.33	2.08	1.06	1.13E-04
Urbano Altamente Atractor	25.32	21.13	29.50	4.19	2.14	4.56E-04
<b>Cambio de domicilio no reportado al mismo municipio</b>						
Rural estable	5.06	3.77	6.35	1.29	0.66	4.32E-05
Rural Disperso Atractor	7.30	5.75	8.86	1.56	0.79	6.31E-05
Promedio	7.08	4.69	9.46	2.39	1.22	1.48E-04
Urbano concentrado expulsor	3.87	1.95	5.78	1.91	0.98	9.53E-05
Urbano expulsor	3.47	2.00	4.94	1.47	0.75	5.62E-05
Urbano Atractor	9.73	8.27	11.20	1.47	0.75	5.59E-05
Urbano Altamente Atractor	10.26	6.87	13.66	3.40	1.73	3.00E-04
<b>Cambio de domicilio no reportado a otro municipio dentro del mismo estado</b>						
Rural estable	2.12	1.13	3.11	0.99	0.50	2.55E-05
Rural Disperso Atractor	3.12	2.00	4.25	1.12	0.57	3.28E-05
Promedio	3.39	1.90	4.89	1.50	0.76	5.84E-05
Urbano concentrado expulsor	5.72	2.92	8.53	2.80	1.43	2.04E-04
Urbano expulsor	2.45	1.22	3.68	1.23	0.63	3.91E-05
Urbano Atractor	2.32	1.73	2.91	0.59	0.30	9.07E-06
Urbano Altamente Atractor	2.60	0.10	5.09	2.50	1.27	1.62E-04
<b>Cambio de domicilio no reportado a otro estado</b>						
Rural estable	1.75	0.95	2.56	0.81	0.41	1.69E-05
Rural Disperso Atractor	1.90	0.68	3.12	1.22	0.62	3.85E-05
Promedio	1.20	0.52	1.88	0.68	0.35	1.20E-05
Urbano concentrado expulsor	0.75	0.00	1.60	0.85	0.43	1.87E-05
Urbano expulsor	1.13	0.30	1.97	0.84	0.43	1.82E-05
Urbano Atractor	1.46	0.90	2.01	0.55	0.28	7.96E-06
Urbano Altamente Atractor	1.05	0.25	1.85	0.80	0.41	1.68E-05



Cuadro 163. Situación de residencia y causa de no residencia en el domicilio de registro de los ciudadanos con Credencial vigencia 2020 por tipo de distrito, 2020

Tipo de distrito	Estimación del indicador %	Intervalo de confianza (95%)		Precisión %	Error estándar %	Error cuadrático medio
		Límite inferior	Límite superior			
<b>Cambio de domicilio no reportado a otro país</b>						
Rural estable	2.43	1.49	3.37	0.94	0.48	2.30E-05
Rural Disperso Atractor	2.35	1.51	3.19	0.84	0.43	1.84E-05
Promedio	0.95	0.40	1.50	0.55	0.28	7.83E-06
Urbano concentrado expulsor	0.47	0.00	1.01	0.54	0.27	7.48E-06
Urbano expulsor	1.83	0.64	3.02	1.19	0.61	3.69E-05
Urbano Atractor	3.03	2.12	3.93	0.91	0.46	2.14E-05
Urbano Altamente Atractor	0.35	0.00	0.80	0.44	0.23	5.11E-06
<b>Destino del cambio no especificado</b>						
Rural estable	2.49	1.69	3.29	0.80	0.41	1.66E-05
Rural Disperso Atractor	2.87	1.73	4.01	1.14	0.58	3.38E-05
Promedio	5.50	3.86	7.14	1.64	0.84	7.00E-05
Urbano concentrado expulsor	8.09	5.40	10.77	2.68	1.37	1.87E-04
Urbano expulsor	7.86	5.63	10.09	2.23	1.14	1.29E-04
Urbano Atractor	6.71	5.68	7.74	1.03	0.53	2.78E-05
Urbano Altamente Atractor	11.05	8.12	13.99	2.93	1.49	2.23E-04
<b>Fallecidos con registro electoral</b>						
Rural estable	1.71	0.94	2.47	0.77	0.39	1.52E-05
Rural Disperso Atractor	1.15	0.59	1.71	0.56	0.29	8.26E-06
Promedio	0.95	0.32	1.57	0.62	0.32	1.00E-05
Urbano concentrado expulsor	0.90	0.06	1.75	0.85	0.43	1.86E-05
Urbano expulsor	1.56	0.38	2.74	1.18	0.60	3.62E-05
Urbano Atractor	1.65	1.06	2.24	0.59	0.30	9.06E-06
Urbano Altamente Atractor	0.96	0.00	2.09	1.13	0.58	3.34E-05
<b>Reconocidos que no han vivido en el domicilio</b>						
Rural estable	0.26	0.00	0.58	0.33	0.17	2.75E-06
Rural Disperso Atractor	0.11	0.00	0.24	0.13	0.07	4.25E-07
Promedio	0.28	0.00	0.68	0.40	0.21	4.23E-06
Urbano concentrado expulsor	0.39	0.00	0.84	0.45	0.23	5.25E-06
Urbano expulsor	0.00	0.00	0.00	0.00	0.00	0.00E+00
Urbano Atractor	0.25	0.09	0.41	0.16	0.08	6.61E-07
Urbano Altamente Atractor	0.90	0.10	1.71	0.81	0.41	1.69E-05
<b>Suspendidos de derechos políticos</b>						
Rural estable	0.03	0.00	0.09	0.06	0.03	9.07E-08
Rural Disperso Atractor	0.07	0.00	0.20	0.14	0.07	4.76E-07
Promedio	0.00	0.00	0.00	0.00	0.00	0.00E+00
Urbano concentrado expulsor	0.19	0.00	0.56	0.37	0.19	3.61E-06
Urbano expulsor	0.00	0.00	0.00	0.00	0.00	0.00E+00
Urbano Atractor	0.03	0.00	0.06	0.04	0.02	3.48E-08
Urbano Altamente Atractor	0.00	0.00	0.00	0.00	0.00	0.00E+00
<b>Residentes con domicilio mal ubicado</b>						
Rural estable	0.38	0.07	0.69	0.31	0.16	2.49E-06
Rural Disperso Atractor	0.18	0.00	0.37	0.19	0.10	9.58E-07
Promedio	1.42	0.50	2.35	0.92	0.47	2.22E-05
Urbano concentrado expulsor	2.02	0.67	3.37	1.35	0.69	4.73E-05
Urbano expulsor	1.60	0.49	2.71	1.11	0.57	3.20E-05
Urbano Atractor	1.06	0.56	1.56	0.50	0.25	6.47E-06
Urbano Altamente Atractor	0.16	0.00	0.41	0.25	0.13	1.60E-06

Cuadro 163. Situación de residencia y causa de no residencia en el domicilio de registro de los ciudadanos con Credencial vigencia 2020 por tipo de distrito, 2020

Tipo de distrito	Estimación del indicador %	Intervalo de confianza (95%)		Precisión %	Error estándar %	Error cuadrático medio
		Límite inferior	Límite superior			
<b>Otra causa de no residencia en el domicilio de registro</b>						
Rural estable	0.21	0.04	0.39	0.18	0.09	7.99E-07
Rural Disperso Atractor	0.14	0.00	0.31	0.17	0.09	7.78E-07
Promedio	0.37	0.00	0.80	0.43	0.22	4.81E-06
Urbano concentrado expulsor	0.52	0.00	1.25	0.73	0.37	1.38E-05
Urbano expulsor	0.28	0.00	0.69	0.41	0.21	4.41E-06
Urbano Atractor	0.55	0.28	0.82	0.27	0.14	1.95E-06
Urbano Altamente Atractor	0.27	0.00	0.66	0.39	0.20	3.91E-06
<b>Causa de no residencia no especificada</b>						
Rural estable	0.64	0.22	1.06	0.42	0.22	4.63E-06
Rural Disperso Atractor	0.86	0.43	1.29	0.43	0.22	4.84E-06
Promedio	3.11	1.94	4.28	1.17	0.60	3.55E-05
Urbano concentrado expulsor	4.17	2.21	6.14	1.97	1.00	1.01E-04
Urbano expulsor	3.51	2.04	4.97	1.46	0.75	5.56E-05
Urbano Atractor	4.04	3.09	4.99	0.95	0.48	2.35E-05
Urbano Altamente Atractor	9.12	5.98	12.26	3.14	1.60	2.57E-04
<b>Error en la sección del registro electoral</b>						
Rural estable	0.54	0.11	0.97	0.43	0.22	4.83E-06
Rural Disperso Atractor	0.26	0.04	0.48	0.22	0.11	1.29E-06
Promedio	1.89	0.89	2.89	1.00	0.51	2.60E-05
Urbano concentrado expulsor	2.85	1.03	4.66	1.82	0.93	8.59E-05
Urbano expulsor	2.24	1.00	3.47	1.24	0.63	3.97E-05
Urbano Atractor	1.62	0.97	2.27	0.65	0.33	1.10E-05
Urbano Altamente Atractor	0.57	0.00	1.23	0.66	0.34	1.13E-05
<b>Ciudadanos no reconocidos con registro electoral</b>						
Rural estable	1.22	0.56	1.89	0.67	0.34	1.15E-05
Rural Disperso Atractor	1.43	0.89	1.97	0.54	0.27	7.56E-06
Promedio	3.75	2.53	4.97	1.22	0.62	3.88E-05
Urbano concentrado expulsor	4.88	2.66	7.09	2.22	1.13	1.28E-04
Urbano expulsor	4.40	2.82	5.98	1.58	0.81	6.49E-05
Urbano Atractor	5.04	4.00	6.07	1.04	0.53	2.80E-05
Urbano Altamente Atractor	13.11	9.79	16.43	3.32	1.69	2.87E-04
<b>Ciudadanos no reconocidos y el domicilio es vivienda habitada</b>						
Rural estable	0.35	0.03	0.68	0.33	0.17	2.83E-06
Rural Disperso Atractor	0.82	0.40	1.25	0.43	0.22	4.74E-06
Promedio	2.09	1.14	3.05	0.95	0.49	2.37E-05
Urbano concentrado expulsor	3.73	1.80	5.65	1.92	0.98	9.61E-05
Urbano expulsor	3.77	2.28	5.26	1.49	0.76	5.78E-05
Urbano Atractor	2.88	2.16	3.61	0.73	0.37	1.37E-05
Urbano Altamente Atractor	10.07	6.87	13.27	3.20	1.63	2.66E-04
<b>Ciudadanos no reconocidos y el domicilio es predio no habitado</b>						
Rural estable	0.34	0.05	0.63	0.29	0.15	2.21E-06
Rural Disperso Atractor	0.14	0.00	0.31	0.16	0.08	6.79E-07
Promedio	1.06	0.48	1.64	0.58	0.30	8.74E-06
Urbano concentrado expulsor	0.45	0.00	0.96	0.51	0.26	6.77E-06
Urbano expulsor	0.49	0.00	1.15	0.65	0.33	1.11E-05
Urbano Atractor	1.54	0.88	2.20	0.66	0.34	1.14E-05
Urbano Altamente Atractor	1.84	0.75	2.92	1.09	0.56	3.08E-05

**Resultados Nacionales**  
**Indicadores referidos a: Ciudadanos con Credencial vigencia 2020**

**Cuadro 163. Situación de residencia y causa de no residencia en el domicilio de registro de los ciudadanos con Credencial vigencia 2020 por tipo de distrito, 2020**

Tipo de distrito	Estimación del indicador %	Intervalo de confianza (95%)		Precisión %	Error estándar %	Error cuadrático medio
		Límite inferior	Límite superior			
<b>Domicilios no localizados de los ciudadanos con registro electoral</b>						
Rural estable	0.56	0.08	1.05	0.48	0.25	6.10E-06
Rural Disperso Atractor	0.47	0.18	0.76	0.29	0.15	2.15E-06
Promedio	0.69	0.24	1.13	0.44	0.23	5.14E-06
Urbano concentrado expulsor	0.73	0.00	1.55	0.83	0.42	1.77E-05
Urbano expulsor	0.15	0.00	0.44	0.29	0.15	2.19E-06
Urbano Atractor	0.66	0.35	0.96	0.30	0.16	2.42E-06
Urbano Altamente Atractor	1.53	0.46	2.59	1.07	0.55	2.97E-05

Cuadro 164. Residentes habituales con Credencial vigencia 2020 ausentes al momento de la entrevista según causa y tiempo de ausencia, y lugar en el que se encontraban por tipo de distrito, 2020

Tipo de distrito	Estimación del indicador %	Intervalo de confianza (95%)		Precisión %	Error estándar %	Error cuadrático medio
		Límite inferior	Límite superior			
<b>Residentes habituales ausentes al momento de la entrevista</b>						
Rural estable	31.45	28.63	34.27	2.82	1.44	2.07E-04
Rural Disperso Atractor	34.95	31.64	38.27	3.32	1.69	2.86E-04
Promedio	31.22	27.52	34.92	3.70	1.89	3.57E-04
Urbano concentrado expulsor	32.25	27.50	36.99	4.74	2.42	5.84E-04
Urbano expulsor	35.51	31.18	39.85	4.33	2.21	4.88E-04
Urbano Atractor	28.64	26.37	30.91	2.27	1.16	1.34E-04
Urbano Altamente Atractor	30.75	25.05	36.45	5.70	2.91	8.45E-04
<b>Causa de ausencia: estaba trabajando</b>						
Rural estable	26.73	23.86	29.60	2.87	1.46	2.14E-04
Rural Disperso Atractor	29.69	26.26	33.12	3.43	1.75	3.06E-04
Promedio	26.86	23.39	30.33	3.47	1.77	3.12E-04
Urbano concentrado expulsor	28.37	23.86	32.88	4.51	2.30	5.29E-04
Urbano expulsor	26.11	21.97	30.26	4.14	2.11	4.46E-04
Urbano Atractor	22.70	20.72	24.68	1.98	1.01	1.02E-04
Urbano Altamente Atractor	27.31	21.67	32.96	5.65	2.88	8.29E-04
<b>Causa de ausencia: estaba estudiando</b>						
Rural estable	0.29	0.05	0.54	0.25	0.13	1.59E-06
Rural Disperso Atractor	0.18	0.00	0.46	0.28	0.15	2.10E-06
Promedio	0.21	0.00	0.45	0.24	0.12	1.48E-06
Urbano concentrado expulsor	0.44	0.00	1.02	0.58	0.30	8.88E-06
Urbano expulsor	1.72	0.57	2.88	1.16	0.59	3.48E-05
Urbano Atractor	0.39	0.13	0.65	0.26	0.13	1.75E-06
Urbano Altamente Atractor	0.40	0.00	0.89	0.50	0.25	6.38E-06
<b>Causa de ausencia: de vacaciones o viaje</b>						
Rural estable	3.20	2.14	4.26	1.06	0.54	2.93E-05
Rural Disperso Atractor	3.57	2.29	4.85	1.28	0.65	4.28E-05
Promedio	2.74	1.70	3.78	1.04	0.53	2.80E-05
Urbano concentrado expulsor	3.20	1.57	4.83	1.63	0.83	6.92E-05
Urbano expulsor	5.84	3.41	8.27	2.43	1.24	1.54E-04
Urbano Atractor	3.79	3.00	4.58	0.79	0.40	1.63E-05
Urbano Altamente Atractor	2.48	1.30	3.67	1.18	0.60	3.64E-05
<b>Causa de ausencia: estaba enfermo u hospitalizado</b>						
Rural estable	0.95	0.34	1.56	0.61	0.31	9.71E-06
Rural Disperso Atractor	0.95	0.33	1.57	0.62	0.32	9.93E-06
Promedio	0.47	0.00	1.03	0.55	0.28	7.97E-06
Urbano concentrado expulsor	0.00	0.00	0.00	0.00	0.00	0.00E+00
Urbano expulsor	0.99	0.19	1.78	0.80	0.41	1.65E-05
Urbano Atractor	0.78	0.38	1.18	0.40	0.20	4.17E-06
Urbano Altamente Atractor	0.27	0.00	0.59	0.32	0.16	2.65E-06
<b>Causa de ausencia: otra causa</b>						
Rural estable	0.00	0.00	0.00	0.00	0.00	0.00E+00
Rural Disperso Atractor	0.47	0.00	0.95	0.48	0.24	5.96E-06
Promedio	0.11	0.00	0.34	0.22	0.11	1.28E-06
Urbano concentrado expulsor	0.23	0.00	0.69	0.46	0.23	5.41E-06
Urbano expulsor	0.49	0.00	1.11	0.62	0.31	9.91E-06
Urbano Atractor	0.30	0.00	0.62	0.32	0.16	2.66E-06
Urbano Altamente Atractor	0.22	0.00	0.64	0.42	0.22	4.70E-06

**Cuadro 164. Residentes habituales con Credencial vigencia 2020 ausentes al momento de la entrevista según causa y tiempo de ausencia, y lugar en el que se encontraban por tipo de distrito, 2020**

Tipo de distrito	Estimación del indicador %	Intervalo de confianza (95%)		Precisión %	Error estándar %	Error cuadrático medio
		Límite inferior	Límite superior			
<b>Causa de ausencia: no sabe</b>						
Rural estable	0.28	0.00	0.59	0.32	0.16	2.61E-06
Rural Disperso Atractor	0.09	0.00	0.20	0.11	0.05	3.02E-07
Promedio	0.83	0.05	1.81	0.78	0.40	1.58E-05
Urbano concentrado expulsor	0.00	0.00	0.00	0.00	0.00	0.00E+00
Urbano expulsor	0.36	0.00	0.92	0.57	0.29	8.30E-06
Urbano Atractor	0.68	0.37	0.98	0.31	0.16	2.43E-06
Urbano Altamente Atractor	0.07	0.00	0.16	0.09	0.05	2.14E-07
<b>Lugar en el que estudian o trabajan: mismo municipio</b>						
Rural estable	13.89	11.40	16.37	2.49	1.27	1.61E-04
Rural Disperso Atractor	15.72	13.09	18.35	2.63	1.34	1.79E-04
Promedio	15.06	12.21	17.91	2.85	1.45	2.12E-04
Urbano concentrado expulsor	8.98	5.86	12.09	3.11	1.59	2.52E-04
Urbano expulsor	11.56	8.41	14.70	3.15	1.60	2.58E-04
Urbano Atractor	15.56	13.82	17.29	1.73	0.88	7.81E-05
Urbano Altamente Atractor	20.37	15.99	24.74	4.38	2.23	4.98E-04
<b>Lugar en el que estudian o trabajan: otro municipio de la entidad</b>						
Rural estable	7.32	5.63	9.02	1.70	0.86	7.47E-05
Rural Disperso Atractor	8.73	6.67	10.78	2.05	1.05	1.10E-04
Promedio	6.92	4.81	9.02	2.11	1.07	1.15E-04
Urbano concentrado expulsor	10.70	7.76	13.64	2.94	1.50	2.25E-04
Urbano expulsor	6.90	4.50	9.31	2.40	1.23	1.50E-04
Urbano Atractor	4.41	3.41	5.42	1.00	0.51	2.61E-05
Urbano Altamente Atractor	2.96	0.48	5.45	2.49	1.27	1.61E-04
<b>Lugar en el que estudian o trabajan: otra entidad</b>						
Rural estable	3.70	2.50	4.90	1.20	0.61	3.77E-05
Rural Disperso Atractor	2.96	1.46	4.46	1.50	0.76	5.85E-05
Promedio	3.00	1.01	4.99	1.99	1.01	1.03E-04
Urbano concentrado expulsor	6.24	3.61	8.86	2.63	1.34	1.79E-04
Urbano expulsor	4.43	2.11	6.74	2.32	1.18	1.39E-04
Urbano Atractor	0.96	0.54	1.37	0.42	0.21	4.52E-06
Urbano Altamente Atractor	0.30	0.00	0.63	0.33	0.17	2.85E-06
<b>Lugar en el que estudian o trabajan: fuera del país</b>						
Rural estable	1.65	0.91	2.40	0.75	0.38	1.44E-05
Rural Disperso Atractor	2.09	0.67	3.52	1.43	0.73	5.28E-05
Promedio	0.19	0.00	0.43	0.24	0.12	1.48E-06
Urbano concentrado expulsor	0.25	0.00	0.74	0.49	0.25	6.22E-06
Urbano expulsor	0.05	0.00	0.16	0.10	0.05	2.75E-07
Urbano Atractor	0.76	0.43	1.09	0.33	0.17	2.84E-06
Urbano Altamente Atractor	0.15	0.00	0.32	0.17	0.09	7.42E-07
<b>Lugar en el que estudian o trabajan: no especificó lugar</b>						
Rural estable	0.47	0.18	0.75	0.29	0.15	2.13E-06
Rural Disperso Atractor	0.37	0.09	0.65	0.28	0.14	1.98E-06
Promedio	1.90	0.42	3.38	1.48	0.75	5.69E-05
Urbano concentrado expulsor	2.65	1.28	4.01	1.36	0.70	4.84E-05
Urbano expulsor	4.90	3.02	6.78	1.88	0.96	9.21E-05
Urbano Atractor	1.40	0.93	1.87	0.47	0.24	5.72E-06
Urbano Altamente Atractor	3.94	1.55	6.32	2.38	1.21	1.47E-04

Cuadro 164. Residentes habituales con Credencial vigencia 2020 ausentes al momento de la entrevista según causa y tiempo de ausencia, y lugar en el que se encontraban por tipo de distrito, 2020

Tipo de distrito	Estimación del indicador %	Intervalo de confianza (95%)		Precisión %	Error estándar %	Error cuadrático medio
		Límite inferior	Límite superior			
<b>Tiempo de ausencia: regresa diario</b>						
Rural estable	12.77	10.38	15.17	2.39	1.22	1.49E-04
Rural Disperso Atractor	15.61	12.94	18.28	2.67	1.36	1.85E-04
Promedio	20.07	16.95	23.19	3.12	1.59	2.53E-04
Urbano concentrado expulsor	24.88	20.52	29.24	4.36	2.22	4.94E-04
Urbano expulsor	24.24	19.91	28.58	4.33	2.21	4.88E-04
Urbano Atractor	18.90	16.99	20.81	1.91	0.97	9.47E-05
Urbano Altamente Atractor	25.75	20.18	31.32	5.57	2.84	8.06E-04
<b>Tiempo de ausencia: de un día a un mes</b>						
Rural estable	10.08	8.22	11.95	1.86	0.95	9.02E-05
Rural Disperso Atractor	10.31	8.26	12.37	2.05	1.05	1.10E-04
Promedio	6.98	5.11	8.86	1.87	0.96	9.13E-05
Urbano concentrado expulsor	4.66	2.50	6.81	2.16	1.10	1.21E-04
Urbano expulsor	4.74	2.76	6.73	1.98	1.01	1.02E-04
Urbano Atractor	5.46	4.42	6.49	1.03	0.53	2.78E-05
Urbano Altamente Atractor	2.34	1.02	3.65	1.32	0.67	4.50E-05
<b>Tiempo de ausencia: de uno a seis meses</b>						
Rural estable	4.53	3.07	5.98	1.45	0.74	5.48E-05
Rural Disperso Atractor	4.20	2.73	5.66	1.46	0.75	5.57E-05
Promedio	1.36	0.47	2.25	0.89	0.45	2.06E-05
Urbano concentrado expulsor	1.12	0.16	2.08	0.96	0.49	2.39E-05
Urbano expulsor	1.69	0.49	2.90	1.20	0.61	3.76E-05
Urbano Atractor	1.30	0.86	1.73	0.43	0.22	4.85E-06
Urbano Altamente Atractor	0.76	0.08	1.45	0.68	0.35	1.22E-05
<b>Tiempo de ausencia: más de seis meses y menos de un año</b>						
Rural estable	0.32	0.06	0.58	0.26	0.13	1.71E-06
Rural Disperso Atractor	0.56	0.01	1.12	0.55	0.28	7.97E-06
Promedio	0.04	0.00	0.12	0.08	0.04	1.67E-07
Urbano concentrado expulsor	0.12	0.00	0.36	0.24	0.12	1.44E-06
Urbano expulsor	0.00	0.00	0.00	0.00	0.00	0.00E+00
Urbano Atractor	0.01	0.00	0.03	0.02	0.01	7.23E-09
Urbano Altamente Atractor	0.00	0.00	0.00	0.00	0.00	0.00E+00
<b>Tiempo de ausencia: un año o más</b>						
Rural estable	1.04	0.46	1.62	0.58	0.29	8.66E-06
Rural Disperso Atractor	1.18	0.27	2.10	0.92	0.47	2.18E-05
Promedio	0.35	0.00	0.85	0.51	0.26	6.70E-06
Urbano concentrado expulsor	0.00	0.00	0.00	0.00	0.00	0.00E+00
Urbano expulsor	0.05	0.00	0.16	0.10	0.05	2.75E-07
Urbano Atractor	0.08	0.00	0.22	0.14	0.07	5.08E-07
Urbano Altamente Atractor	0.02	0.00	0.04	0.02	0.01	9.69E-09
<b>Tiempo de ausencia no especificado</b>						
Rural estable	2.71	1.78	3.64	0.93	0.47	2.24E-05
Rural Disperso Atractor	3.09	1.88	4.30	1.21	0.62	3.82E-05
Promedio	2.43	1.34	3.52	1.09	0.56	3.08E-05
Urbano concentrado expulsor	1.47	0.41	2.54	1.06	0.54	2.94E-05
Urbano expulsor	4.78	2.43	7.13	2.35	1.20	1.44E-04
Urbano Atractor	2.90	2.16	3.63	0.74	0.38	1.41E-05
Urbano Altamente Atractor	1.87	0.54	3.21	1.34	0.68	4.64E-05

### 5.4.4. Resultados por sexo y edad

Cuadro 165. Residentes en la sección de registro por sexo y edad, 2020

Grupo Quinquenal	Estimación del indicador %	Intervalo de confianza (95%)		Precisión %	Error estándar %	Error cuadrático medio
		Límite inferior	Límite superior			
Nacional	83.70	82.66	84.75	1.05	0.53	2.86E-05
18-19	0.00	0.00	0.00	0.00	0.00	0.00E+00
20-24	0.00	0.00	0.00	0.00	0.00	0.00E+00
25-29	75.71	72.96	78.46	2.75	1.40	1.97E-04
30-34	76.59	72.69	80.49	3.90	1.99	3.96E-04
35-39	79.56	75.74	83.37	3.81	1.94	3.78E-04
40-44	85.02	82.28	87.75	2.74	1.40	1.95E-04
45-49	87.46	85.02	89.89	2.44	1.24	1.54E-04
50-54	89.45	86.95	91.95	2.50	1.28	1.63E-04
55-59	85.83	82.66	89.01	3.17	1.62	2.62E-04
60-64	91.04	87.69	94.40	3.35	1.71	2.92E-04
65-69	92.08	89.18	94.98	2.90	1.48	2.18E-04
70-74	90.32	87.29	93.36	3.04	1.55	2.40E-04
75-79	83.96	78.15	89.76	5.80	2.96	8.76E-04
80 y más	76.72	70.95	82.49	5.77	2.94	8.65E-04
Hombres	81.23	79.69	82.76	1.53	0.78	6.10E-05
18-19	0.00	0.00	0.00	0.00	0.00	0.00E+00
20-24	0.00	0.00	0.00	0.00	0.00	0.00E+00
25-29	75.03	71.03	79.04	4.00	2.04	4.16E-04
30-34	71.27	65.41	77.13	5.86	2.99	8.92E-04
35-39	77.13	71.47	82.80	5.67	2.89	8.35E-04
40-44	81.39	77.14	85.63	4.24	2.16	4.68E-04
45-49	85.32	81.45	89.18	3.86	1.97	3.88E-04
50-54	85.57	81.45	89.69	4.12	2.10	4.41E-04
55-59	84.91	80.28	89.55	4.63	2.36	5.58E-04
60-64	89.10	82.64	95.56	6.46	3.29	1.09E-03
65-69	89.24	83.97	94.52	5.28	2.69	7.23E-04
70-74	90.18	85.75	94.61	4.43	2.26	5.10E-04
75-79	84.36	75.99	92.74	8.38	4.27	1.82E-03
80 y más	72.92	63.57	82.27	9.35	4.77	2.27E-03
Mujeres	85.83	84.52	87.14	1.31	0.67	4.47E-05
18-19	0.00	0.00	0.00	0.00	0.00	0.00E+00
20-24	0.00	0.00	0.00	0.00	0.00	0.00E+00
25-29	76.24	72.39	80.10	3.85	1.96	3.86E-04
30-34	81.50	76.21	86.78	5.28	2.69	7.26E-04
35-39	82.08	76.96	87.20	5.12	2.61	6.82E-04
40-44	88.44	85.09	91.78	3.35	1.71	2.91E-04
45-49	89.23	86.14	92.32	3.09	1.58	2.48E-04
50-54	92.77	89.66	95.87	3.10	1.58	2.50E-04
55-59	86.68	82.34	91.03	4.34	2.22	4.91E-04
60-64	92.38	88.96	95.80	3.42	1.74	3.04E-04
65-69	93.80	90.43	97.17	3.37	1.72	2.95E-04
70-74	90.48	86.28	94.68	4.20	2.14	4.58E-04
75-79	83.65	75.67	91.63	7.98	4.07	1.65E-03
80 y más	80.32	73.34	87.29	6.98	3.56	1.26E-03

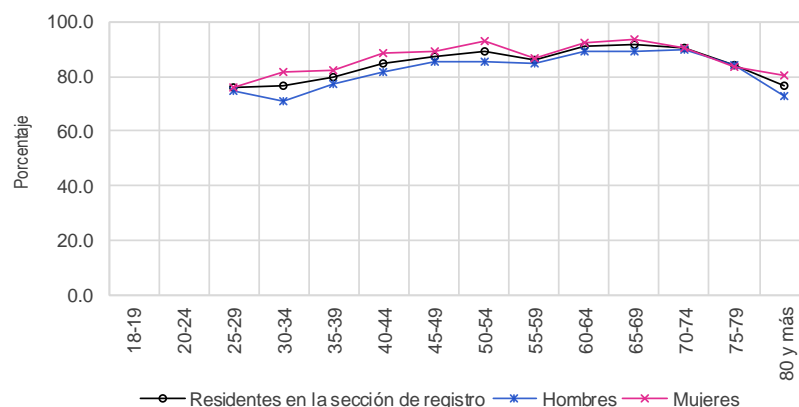

Cuadro 166. Residentes en el domicilio de registro por sexo y edad, 2020

Grupo Quinquenal	Estimación del indicador %	Intervalo de confianza (95%)		Precisión %	Error estándar %	Error cuadrático medio
		Límite inferior	Límite superior			
Nacional	75.17	74.06	76.28	1.11	0.56	3.19E-05
18-19	0.00	0.00	0.00	0.00	0.00	0.00E+00
20-24	0.00	0.00	0.00	0.00	0.00	0.00E+00
25-29	66.32	63.50	69.15	2.82	1.44	2.07E-04
30-34	66.03	61.96	70.10	4.07	2.08	4.31E-04
35-39	65.01	60.99	69.04	4.03	2.05	4.22E-04
40-44	76.13	73.04	79.21	3.08	1.57	2.47E-04
45-49	78.32	75.35	81.28	2.96	1.51	2.28E-04
50-54	80.39	77.29	83.48	3.09	1.58	2.49E-04
55-59	78.79	75.33	82.26	3.47	1.77	3.13E-04
60-64	85.42	81.75	89.08	3.66	1.87	3.49E-04
65-69	88.57	85.33	91.82	3.25	1.66	2.74E-04
70-74	86.93	83.42	90.44	3.51	1.79	3.20E-04
75-79	79.95	73.73	86.17	6.22	3.17	1.00E-03
80 y más	72.98	67.15	78.81	5.83	2.97	8.83E-04
Hombres	72.50	70.85	74.15	1.65	0.84	7.06E-05
18-19	0.00	0.00	0.00	0.00	0.00	0.00E+00
20-24	0.00	0.00	0.00	0.00	0.00	0.00E+00
25-29	65.89	61.81	69.98	4.09	2.08	4.34E-04
30-34	61.16	55.06	67.26	6.10	3.11	9.67E-04
35-39	63.43	57.64	69.21	5.78	2.95	8.69E-04
40-44	71.42	66.78	76.07	4.65	2.37	5.62E-04
45-49	75.21	70.61	79.81	4.60	2.35	5.51E-04
50-54	76.59	71.84	81.35	4.76	2.43	5.89E-04
55-59	77.04	72.04	82.04	5.00	2.55	6.49E-04
60-64	83.27	76.90	89.64	6.37	3.25	1.05E-03
65-69	85.94	80.22	91.65	5.72	2.92	8.50E-04
70-74	85.70	80.39	91.02	5.31	2.71	7.34E-04
75-79	80.92	72.16	89.69	8.77	4.47	2.00E-03
80 y más	70.88	61.63	80.13	9.25	4.72	2.23E-03
Mujeres	77.48	76.05	78.92	1.43	0.73	5.35E-05
18-19	0.00	0.00	0.00	0.00	0.00	0.00E+00
20-24	0.00	0.00	0.00	0.00	0.00	0.00E+00
25-29	66.67	62.68	70.66	3.99	2.03	4.13E-04
30-34	70.48	64.98	75.98	5.50	2.80	7.85E-04
35-39	66.62	61.07	72.17	5.55	2.83	8.01E-04
40-44	80.65	76.62	84.68	4.03	2.05	4.22E-04
45-49	80.98	77.24	84.73	3.74	1.91	3.65E-04
50-54	83.65	79.46	87.85	4.20	2.14	4.58E-04
55-59	80.45	75.59	85.31	4.86	2.48	6.15E-04
60-64	86.91	82.61	91.21	4.30	2.19	4.81E-04
65-69	90.17	86.27	94.08	3.90	1.99	3.96E-04
70-74	88.29	83.73	92.84	4.56	2.32	5.40E-04
75-79	79.22	70.53	87.90	8.68	4.43	1.96E-03
80 y más	74.91	67.52	82.30	7.39	3.77	1.42E-03

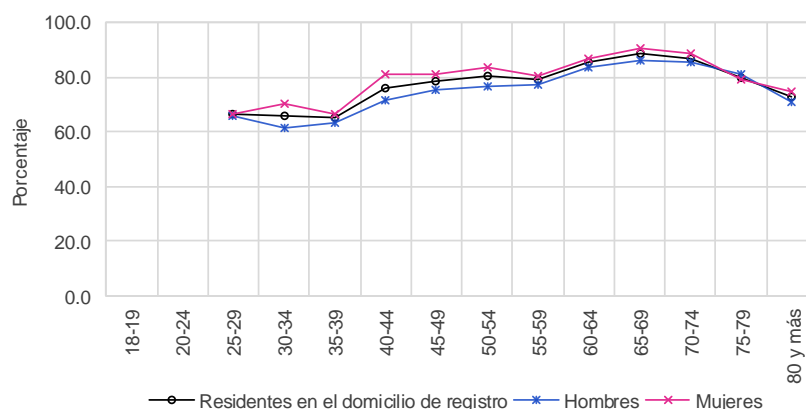



Resultados Nacionales  
Indicadores referidos a: Ciudadanos con Credencial vigencia 2020

Cuadro 167. Cambio de domicilio no reportado por sexo y edad, 2020

Grupo Quinquenal	Estimación del indicador %	Intervalo de confianza (95%)		Precisión %	Error estándar %	Error cuadrático medio
		Límite inferior	Límite superior			
Nacional	18.88	17.84	19.92	1.04	0.53	2.81E-05
18-19	0.00	0.00	0.00	0.00	0.00	0.00E+00
20-24	0.00	0.00	0.00	0.00	0.00	0.00E+00
25-29	28.80	26.08	31.52	2.72	1.39	1.92E-04
30-34	26.82	23.02	30.63	3.81	1.94	3.77E-04
35-39	28.08	24.26	31.89	3.81	1.94	3.78E-04
40-44	19.82	16.87	22.77	2.95	1.50	2.26E-04
45-49	16.78	14.15	19.40	2.63	1.34	1.79E-04
50-54	14.43	11.62	17.24	2.81	1.43	2.05E-04
55-59	15.87	12.69	19.06	3.19	1.62	2.64E-04
60-64	10.37	7.08	13.66	3.29	1.68	2.81E-04
65-69	6.23	3.81	8.64	2.41	1.23	1.51E-04
70-74	8.95	5.35	11.95	3.00	1.53	2.34E-04
75-79	9.67	4.77	14.58	4.90	2.50	6.25E-04
80 y más	7.21	3.79	10.64	3.42	1.75	3.05E-04
Hombres	20.37	18.84	21.90	1.53	0.78	6.09E-05
18-19	0.00	0.00	0.00	0.00	0.00	0.00E+00
20-24	0.00	0.00	0.00	0.00	0.00	0.00E+00
25-29	27.19	23.34	31.05	3.85	1.97	3.86E-04
30-34	31.28	25.60	36.96	5.68	2.90	8.39E-04
35-39	28.79	23.36	34.22	5.43	2.77	7.67E-04
40-44	22.82	18.46	27.19	4.37	2.23	4.95E-04
45-49	17.60	13.69	21.51	3.91	1.99	3.98E-04
50-54	17.33	13.16	21.50	4.17	2.13	4.53E-04
55-59	16.34	11.85	20.84	4.49	2.29	5.25E-04
60-64	12.78	6.57	18.99	6.21	3.17	1.00E-03
65-69	9.23	4.58	13.88	4.65	2.37	5.63E-04
70-74	10.81	6.12	15.49	4.68	2.39	5.69E-04
75-79	8.05	1.38	14.71	6.67	3.40	1.16E-03
80 y más	7.69	1.70	13.68	5.99	3.05	9.32E-04
Mujeres	17.59	16.24	18.93	1.34	0.69	4.70E-05
18-19	0.00	0.00	0.00	0.00	0.00	0.00E+00
20-24	0.00	0.00	0.00	0.00	0.00	0.00E+00
25-29	30.08	26.20	33.96	3.88	1.98	3.91E-04
30-34	22.75	17.67	27.83	5.08	2.59	6.70E-04
35-39	27.36	22.05	32.67	5.31	2.71	7.32E-04
40-44	16.94	13.07	20.81	3.87	1.97	3.90E-04
45-49	16.07	12.59	19.55	3.48	1.78	3.15E-04
50-54	11.94	8.10	15.77	3.83	1.96	3.82E-04
55-59	15.43	10.87	20.00	4.57	2.33	5.42E-04
60-64	8.70	5.23	12.16	3.47	1.77	3.13E-04
65-69	4.41	1.76	7.06	2.65	1.35	1.82E-04
70-74	6.91	3.32	10.50	3.59	1.83	3.35E-04
75-79	10.91	3.88	17.94	7.03	3.58	1.28E-03
80 y más	6.78	3.26	10.30	3.52	1.80	3.23E-04

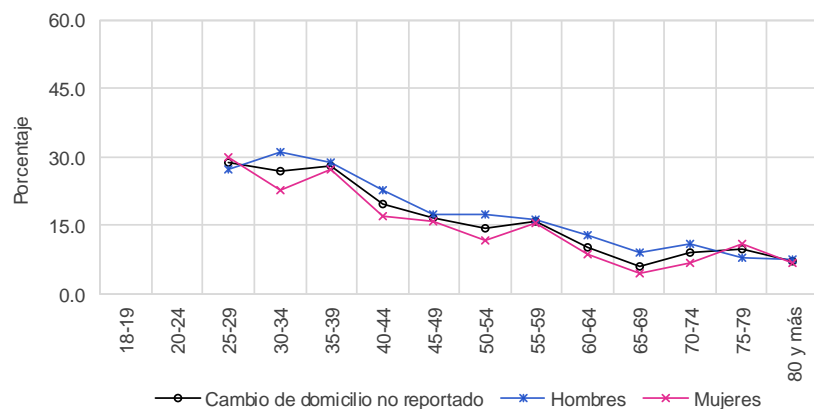

Cuadro 168. Cambio de domicilio no reportado al mismo municipio por sexo y edad, 2020

Grupo Quinquenal	Estimación del indicador %	Intervalo de confianza (95%)		Precisión %	Error estándar %	Error cuadrático medio
		Límite inferior	Límite superior			
Nacional	6.89	6.22	7.57	0.68	0.35	1.20E-05
18-19	0.00	0.00	0.00	0.00	0.00	0.00E+00
20-24	0.00	0.00	0.00	0.00	0.00	0.00E+00
25-29	14.03	11.88	16.19	2.15	1.10	1.21E-04
30-34	10.13	7.82	12.45	2.32	1.18	1.39E-04
35-39	7.20	5.31	9.10	1.90	0.97	9.34E-05
40-44	7.07	5.43	8.71	1.64	0.84	7.00E-05
45-49	5.25	3.74	6.77	1.51	0.77	5.95E-05
50-54	4.73	3.21	6.24	1.51	0.77	5.95E-05
55-59	4.73	3.21	6.25	1.52	0.77	5.98E-05
60-64	4.53	1.86	7.20	2.67	1.36	1.85E-04
65-69	1.98	0.57	3.39	1.41	0.72	5.15E-05
70-74	2.21	0.80	3.62	1.41	0.72	5.17E-05
75-79	2.85	0.42	5.28	2.43	1.24	1.53E-04
80 y más	1.56	0.00	3.21	1.66	0.84	7.13E-05
Hombres	7.13	6.18	8.08	0.95	0.48	2.33E-05
18-19	0.00	0.00	0.00	0.00	0.00	0.00E+00
20-24	0.00	0.00	0.00	0.00	0.00	0.00E+00
25-29	11.14	8.57	13.71	2.57	1.31	1.72E-04
30-34	13.22	9.19	17.24	4.02	2.05	4.21E-04
35-39	6.04	3.82	8.27	2.23	1.13	1.29E-04
40-44	9.58	6.75	12.40	2.82	1.44	2.07E-04
45-49	5.00	2.85	7.14	2.15	1.09	1.20E-04
50-54	5.67	3.17	8.16	2.50	1.27	1.62E-04
55-59	4.71	2.46	6.96	2.25	1.15	1.32E-04
60-64	5.80	0.06	11.54	5.74	2.93	8.56E-04
65-69	3.50	0.95	6.06	2.55	1.30	1.70E-04
70-74	3.49	0.90	6.07	2.58	1.32	1.73E-04
75-79	1.82	0.00	3.73	1.91	0.98	9.51E-05
80 y más	1.76	0.00	4.51	2.76	1.40	1.97E-04
Mujeres	6.69	5.83	7.55	0.86	0.44	1.92E-05
18-19	0.00	0.00	0.00	0.00	0.00	0.00E+00
20-24	0.00	0.00	0.00	0.00	0.00	0.00E+00
25-29	16.34	13.08	19.61	3.26	1.66	2.76E-04
30-34	7.32	4.93	9.71	2.39	1.22	1.49E-04
35-39	8.38	5.26	11.50	3.12	1.59	2.53E-04
40-44	4.65	2.93	6.38	1.73	0.88	7.74E-05
45-49	5.47	3.34	7.61	2.13	1.09	1.18E-04
50-54	3.92	2.08	5.75	1.84	0.94	8.77E-05
55-59	4.75	2.65	6.85	2.10	1.07	1.15E-04
60-64	3.65	1.60	5.70	2.05	1.05	1.09E-04
65-69	1.06	0.00	2.71	1.66	0.84	7.12E-05
70-74	0.81	0.03	1.59	0.78	0.40	1.57E-05
75-79	3.63	0.00	7.63	4.00	2.04	4.16E-04
80 y más	1.37	0.00	3.29	1.92	0.98	9.55E-05

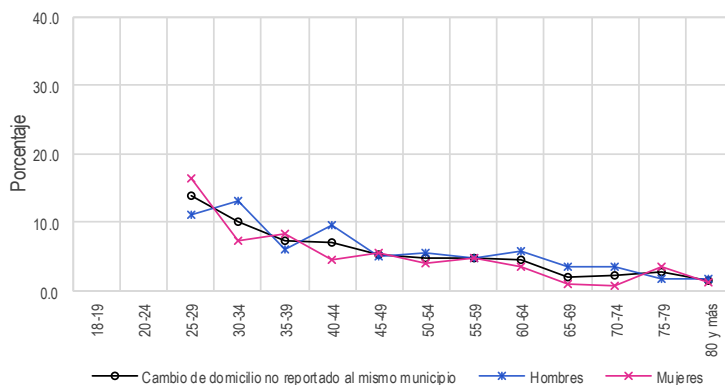

Resultados Nacionales  
Indicadores referidos a: Ciudadanos con Credencial vigencia 2020

Cuadro 169. Cambio de domicilio no reportado a otro municipio dentro del mismo estado por sexo y edad, 2020

Grupo Quinquenal	Estimación del indicador %	Intervalo de confianza (95%)		Precisión %	Error estándar %	Error cuadrático medio
		Límite inferior	Límite superior			
Nacional	2.86	2.38	3.34	0.48	0.24	5.98E-06
18-19	0.00	0.00	0.00	0.00	0.00	0.00E+00
20-24	0.00	0.00	0.00	0.00	0.00	0.00E+00
25-29	4.76	3.38	6.14	1.38	0.70	4.95E-05
30-34	3.71	1.96	5.45	1.74	0.89	7.90E-05
35-39	3.45	1.70	5.20	1.75	0.89	7.94E-05
40-44	2.69	1.44	3.94	1.25	0.64	4.04E-05
45-49	2.89	1.68	4.09	1.21	0.61	3.78E-05
50-54	1.11	0.42	1.80	0.69	0.35	1.24E-05
55-59	4.07	1.97	6.16	2.10	1.07	1.14E-04
60-64	0.41	0.00	0.90	0.49	0.25	6.25E-06
65-69	0.50	0.00	1.04	0.54	0.27	7.48E-06
70-74	1.55	0.24	2.85	1.31	0.67	4.44E-05
75-79	2.23	0.00	4.99	2.76	1.41	1.99E-04
80 y más	2.46	0.00	5.04	2.58	1.31	1.73E-04
Hombres	3.34	2.61	4.07	0.73	0.37	1.37E-05
18-19	0.00	0.00	0.00	0.00	0.00	0.00E+00
20-24	0.00	0.00	0.00	0.00	0.00	0.00E+00
25-29	4.78	2.93	6.63	1.85	0.94	8.90E-05
30-34	5.24	2.01	8.48	3.24	1.65	2.72E-04
35-39	3.71	1.67	5.75	2.04	1.04	1.08E-04
40-44	3.31	1.16	5.46	2.15	1.10	1.20E-04
45-49	3.57	1.67	5.48	1.91	0.97	9.47E-05
50-54	1.66	0.55	2.78	1.12	0.57	3.25E-05
55-59	3.68	0.94	6.43	2.75	1.40	1.96E-04
60-64	0.83	0.00	1.99	1.16	0.59	3.49E-05
65-69	1.15	0.00	2.53	1.38	0.70	4.95E-05
70-74	0.77	0.00	2.05	1.28	0.65	4.26E-05
75-79	4.10	0.00	10.07	5.97	3.04	9.25E-04
80 y más	3.64	0.00	8.82	5.17	2.64	6.95E-04
Mujeres	2.44	1.85	3.03	0.59	0.30	9.14E-06
18-19	0.00	0.00	0.00	0.00	0.00	0.00E+00
20-24	0.00	0.00	0.00	0.00	0.00	0.00E+00
25-29	4.75	2.75	6.74	2.00	1.02	1.04E-04
30-34	2.30	0.84	3.77	1.46	0.75	5.55E-05
35-39	3.18	0.32	6.04	2.86	1.46	2.13E-04
40-44	2.09	0.80	3.38	1.29	0.66	4.33E-05
45-49	2.30	0.80	3.81	1.51	0.77	5.90E-05
50-54	0.63	0.00	1.48	0.85	0.43	1.88E-05
55-59	4.42	1.29	7.55	3.13	1.60	2.55E-04
60-64	0.13	0.00	0.33	0.20	0.10	1.09E-06
65-69	0.11	0.00	0.32	0.21	0.11	1.17E-06
70-74	2.40	0.04	4.76	2.36	1.20	1.45E-04
75-79	0.81	0.00	2.40	1.59	0.81	6.55E-05
80 y más	1.38	0.18	2.57	1.19	0.61	3.70E-05

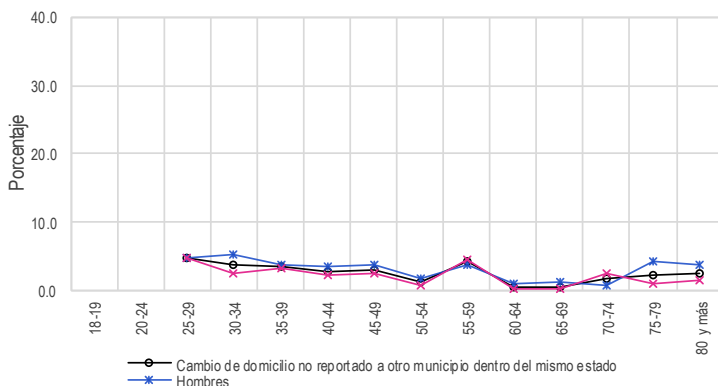

Cuadro 170. Cambio de domicilio no reportado a otro estado por sexo y edad, 2020

Grupo Quinquenal	Estimación del indicador %	Intervalo de confianza (95%)		Precisión %	Error estándar %	Error cuadrático medio
		Límite inferior	Límite superior			
Nacional	1.43	1.11	1.75	0.32	0.16	2.71E-06
18-19	0.00	0.00	0.00	0.00	0.00	0.00E+00
20-24	0.00	0.00	0.00	0.00	0.00	0.00E+00
25-29	2.74	1.68	3.80	1.06	0.54	2.92E-05
30-34	2.05	1.02	3.08	1.03	0.53	2.78E-05
35-39	1.53	0.58	2.49	0.96	0.49	2.38E-05
40-44	1.98	0.59	3.36	1.39	0.71	4.99E-05
45-49	0.93	0.41	1.44	0.51	0.26	6.88E-06
50-54	1.01	0.00	2.16	1.14	0.58	3.38E-05
55-59	0.99	0.10	1.88	0.89	0.45	2.07E-05
60-64	0.60	0.00	1.35	0.75	0.38	1.46E-05
65-69	0.12	0.00	0.36	0.24	0.12	1.46E-06
70-74	0.84	0.00	1.71	0.87	0.45	1.98E-05
75-79	0.84	0.00	2.17	1.33	0.68	4.59E-05
80 y más	0.37	0.00	0.78	0.41	0.21	4.32E-06
Hombres	1.63	1.14	2.12	0.49	0.25	6.20E-06
18-19	0.00	0.00	0.00	0.00	0.00	0.00E+00
20-24	0.00	0.00	0.00	0.00	0.00	0.00E+00
25-29	3.21	1.26	5.17	1.95	1.00	9.93E-05
30-34	2.62	0.95	4.30	1.67	0.85	7.27E-05
35-39	1.69	0.11	3.26	1.58	0.80	6.47E-05
40-44	1.86	0.19	3.53	1.67	0.85	7.26E-05
45-49	0.83	0.17	1.49	0.66	0.34	1.14E-05
50-54	1.10	0.00	2.32	1.22	0.62	3.87E-05
55-59	1.64	0.00	3.29	1.65	0.84	7.07E-05
60-64	0.65	0.00	1.56	0.91	0.46	2.14E-05
65-69	0.00	0.00	0.00	0.00	0.00	0.00E+00
70-74	1.19	0.00	2.74	1.55	0.79	6.26E-05
75-79	0.00	0.00	0.00	0.00	0.00	0.00E+00
80 y más	0.42	0.00	0.92	0.50	0.25	6.43E-06
Mujeres	1.26	0.84	1.67	0.42	0.21	4.50E-06
18-19	0.00	0.00	0.00	0.00	0.00	0.00E+00
20-24	0.00	0.00	0.00	0.00	0.00	0.00E+00
25-29	2.36	1.28	3.44	1.08	0.55	3.04E-05
30-34	1.52	0.27	2.78	1.25	0.64	4.08E-05
35-39	1.38	0.31	2.45	1.07	0.55	2.98E-05
40-44	2.10	0.13	4.06	1.97	1.00	1.01E-04
45-49	1.01	0.24	1.77	0.77	0.39	1.53E-05
50-54	0.94	0.00	2.79	1.84	0.94	8.83E-05
55-59	0.38	0.00	1.13	0.75	0.38	1.46E-05
60-64	0.56	0.00	1.66	1.10	0.56	3.14E-05
65-69	0.19	0.00	0.57	0.38	0.19	3.77E-06
70-74	0.44	0.00	1.10	0.66	0.34	1.13E-05
75-79	1.48	0.00	3.82	2.33	1.19	1.41E-04
80 y más	0.32	0.00	0.96	0.64	0.32	1.05E-05

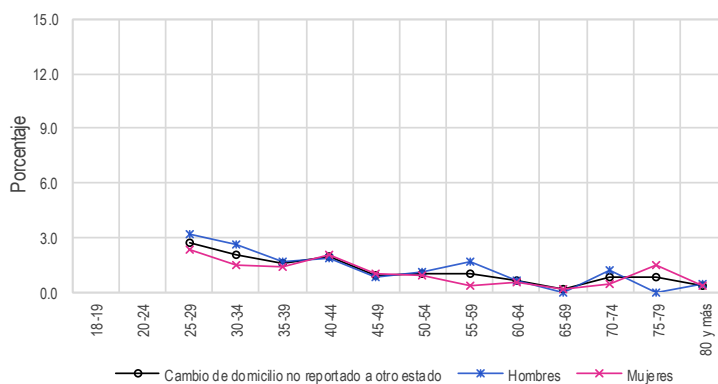

Resultados Nacionales  
Indicadores referidos a: Ciudadanos con Credencial vigencia 2020

Cuadro 171. Cambio de domicilio no reportado a otro país por sexo y edad, 2020

Grupo Quinquenal	Estimación del indicador %	Intervalo de confianza (95%)		Precisión %	Error estándar %	Error cuadrático medio
		Límite inferior	Límite superior			
Nacional	2.10	1.71	2.49	0.39	0.20	3.95E-06
18-19	0.00	0.00	0.00	0.00	0.00	0.00E+00
20-24	0.00	0.00	0.00	0.00	0.00	0.00E+00
25-29	2.50	1.69	3.32	0.81	0.41	1.72E-05
30-34	3.93	1.74	6.12	2.19	1.12	1.25E-04
35-39	4.91	2.85	6.97	2.06	1.05	1.10E-04
40-44	1.65	0.86	2.44	0.79	0.40	1.64E-05
45-49	1.63	0.73	2.53	0.90	0.46	2.10E-05
50-54	1.12	0.35	1.89	0.77	0.39	1.56E-05
55-59	1.18	0.37	1.98	0.81	0.41	1.69E-05
60-64	1.49	0.43	2.55	1.06	0.54	2.94E-05
65-69	1.46	0.18	2.74	1.28	0.65	4.25E-05
70-74	1.22	0.20	2.24	1.02	0.52	2.69E-05
75-79	0.91	0.00	2.31	1.40	0.72	5.12E-05
80 y más	0.66	0.00	1.38	0.73	0.37	1.37E-05
Hombres	2.56	1.95	3.17	0.61	0.31	9.60E-06
18-19	0.00	0.00	0.00	0.00	0.00	0.00E+00
20-24	0.00	0.00	0.00	0.00	0.00	0.00E+00
25-29	3.19	1.73	4.65	1.46	0.75	5.57E-05
30-34	3.77	1.97	5.56	1.80	0.92	8.40E-05
35-39	7.68	3.87	11.48	3.81	1.94	3.76E-04
40-44	1.55	0.55	2.56	1.01	0.51	2.63E-05
45-49	1.15	0.00	2.33	1.18	0.60	3.62E-05
50-54	2.29	0.64	3.93	1.64	0.84	7.02E-05
55-59	1.05	0.10	2.00	0.95	0.48	2.35E-05
60-64	2.09	0.09	4.08	1.99	1.02	1.03E-04
65-69	1.98	0.00	4.76	2.78	1.42	2.01E-04
70-74	0.81	0.00	1.80	0.99	0.51	2.56E-05
75-79	0.53	0.00	1.56	1.03	0.53	2.78E-05
80 y más	0.56	0.00	1.43	0.86	0.44	1.94E-05
Mujeres	1.71	1.21	2.21	0.50	0.25	6.48E-06
18-19	0.00	0.00	0.00	0.00	0.00	0.00E+00
20-24	0.00	0.00	0.00	0.00	0.00	0.00E+00
25-29	1.95	1.07	2.84	0.88	0.45	2.03E-05
30-34	4.07	0.22	7.93	3.85	1.96	3.85E-04
35-39	2.11	0.77	3.44	1.34	0.68	4.64E-05
40-44	1.74	0.53	2.96	1.22	0.62	3.85E-05
45-49	2.03	0.71	3.36	1.33	0.68	4.57E-05
50-54	0.12	0.00	0.34	0.23	0.12	1.33E-06
55-59	1.30	0.02	2.58	1.28	0.65	4.27E-05
60-64	1.08	0.00	2.23	1.15	0.59	3.46E-05
65-69	1.14	0.00	2.30	1.17	0.60	3.55E-05
70-74	1.68	0.00	3.51	1.83	0.94	8.75E-05
75-79	1.20	0.00	3.54	2.34	1.19	1.42E-04
80 y más	0.75	0.00	1.89	1.15	0.58	3.41E-05

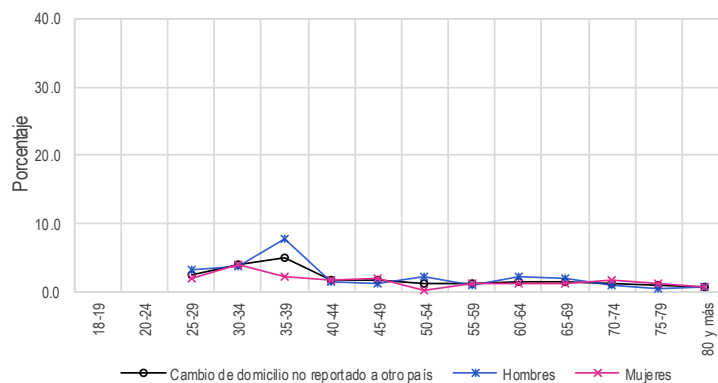

Cuadro 172. Destino del cambio no especificado por sexo y edad, 2020

Grupo Quinquenal	Estimación del indicador %	Intervalo de confianza (95%)		Precisión %	Error estándar %	Error cuadrático medio
		Límite inferior	Límite superior			
Nacional	5.59	5.03	6.15	0.56	0.29	8.14E-06
18-19	0.00	0.00	0.00	0.00	0.00	0.00E+00
20-24	0.00	0.00	0.00	0.00	0.00	0.00E+00
25-29	4.76	3.68	5.84	1.08	0.55	3.04E-05
30-34	7.01	4.82	9.19	2.18	1.11	1.24E-04
35-39	10.98	8.47	13.50	2.52	1.28	1.65E-04
40-44	6.43	4.61	8.26	1.82	0.93	8.64E-05
45-49	6.08	4.40	7.76	1.68	0.86	7.32E-05
50-54	6.46	4.45	8.48	2.02	1.03	1.06E-04
55-59	4.91	3.11	6.71	1.80	0.92	8.39E-05
60-64	3.33	1.69	4.98	1.64	0.84	7.02E-05
65-69	2.17	0.75	3.59	1.42	0.73	5.27E-05
70-74	3.14	1.19	5.09	1.95	1.00	9.90E-05
75-79	2.84	0.00	5.87	3.03	1.54	2.38E-04
80 y más	2.17	0.66	3.67	1.50	0.77	5.88E-05
Hombres	5.71	4.90	6.53	0.81	0.42	1.73E-05
18-19	0.00	0.00	0.00	0.00	0.00	0.00E+00
20-24	0.00	0.00	0.00	0.00	0.00	0.00E+00
25-29	4.87	3.14	6.61	1.74	0.89	7.83E-05
30-34	6.43	3.51	9.36	2.92	1.49	2.22E-04
35-39	9.67	6.33	13.02	3.34	1.71	2.91E-04
40-44	6.52	4.07	8.98	2.46	1.25	1.57E-04
45-49	7.05	4.39	9.70	2.65	1.35	1.83E-04
50-54	6.62	3.87	9.36	2.74	1.40	1.96E-04
55-59	5.26	2.60	7.92	2.66	1.35	1.84E-04
60-64	3.40	1.38	5.43	2.03	1.03	1.07E-04
65-69	2.60	0.06	5.14	2.54	1.30	1.68E-04
70-74	4.55	1.20	7.90	3.35	1.71	2.92E-04
75-79	1.60	0.00	4.16	2.56	1.30	1.70E-04
80 y más	1.30	0.00	2.94	1.64	0.84	7.00E-05
Mujeres	5.49	4.74	6.23	0.75	0.38	1.45E-05
18-19	0.00	0.00	0.00	0.00	0.00	0.00E+00
20-24	0.00	0.00	0.00	0.00	0.00	0.00E+00
25-29	4.67	3.28	6.06	1.39	0.71	5.01E-05
30-34	7.53	4.54	10.52	2.99	1.52	2.32E-04
35-39	12.31	8.55	16.07	3.76	1.92	3.68E-04
40-44	6.35	3.67	9.03	2.68	1.37	1.87E-04
45-49	5.25	3.22	7.29	2.03	1.04	1.07E-04
50-54	6.33	3.39	9.27	2.94	1.50	2.24E-04
55-59	4.58	2.19	6.97	2.39	1.22	1.48E-04
60-64	3.28	0.86	5.70	2.42	1.23	1.52E-04
65-69	1.91	0.21	3.61	1.70	0.87	7.51E-05
70-74	1.58	0.00	3.33	1.75	0.89	7.92E-05
75-79	3.78	0.00	8.72	4.94	2.52	6.34E-04
80 y más	2.97	0.51	5.42	2.45	1.25	1.57E-04

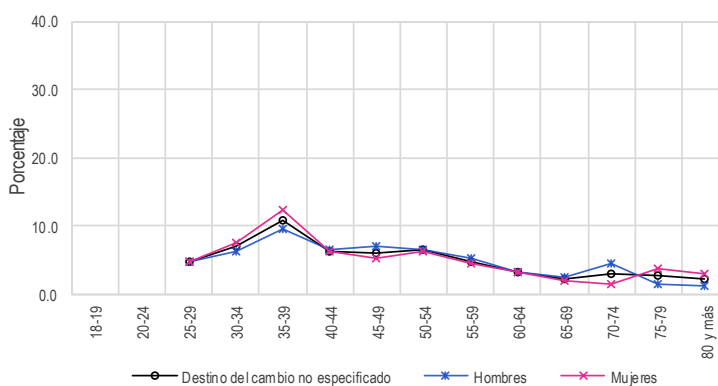

Resultados Nacionales  
Indicadores referidos a: Ciudadanos con Credencial vigencia 2020

Cuadro 173. Fallecidos con registro electoral por sexo y edad, 2020

Grupo Quinquenal	Estimación del indicador %	Intervalo de confianza (95%)		Precisión %	Error estándar %	Error cuadrático medio
		Límite inferior	Límite superior			
Nacional	1.41	1.11	1.71	0.30	0.15	2.35E-06
18-19	0.00	0.00	0.00	0.00	0.00	0.00E+00
20-24	0.00	0.00	0.00	0.00	0.00	0.00E+00
25-29	0.02	0.00	0.07	0.05	0.02	5.71E-08
30-34	0.10	0.00	0.31	0.20	0.10	1.08E-06
35-39	0.26	0.00	0.56	0.30	0.15	2.30E-06
40-44	0.03	0.00	0.07	0.05	0.03	6.31E-08
45-49	0.44	0.02	0.87	0.43	0.22	4.70E-06
50-54	0.98	0.20	1.75	0.78	0.40	1.56E-05
55-59	1.14	0.33	1.95	0.81	0.41	1.70E-05
60-64	0.60	0.00	1.30	0.71	0.36	1.29E-05
65-69	2.09	0.64	3.54	1.45	0.74	5.43E-05
70-74	3.15	1.39	4.91	1.76	0.90	8.06E-05
75-79	7.83	3.73	11.93	4.10	2.09	4.37E-04
80 y más	15.07	10.34	19.80	4.73	2.41	5.82E-04
Hombres	1.58	1.12	2.04	0.46	0.23	5.50E-06
18-19	0.00	0.00	0.00	0.00	0.00	0.00E+00
20-24	0.00	0.00	0.00	0.00	0.00	0.00E+00
25-29	0.05	0.00	0.16	0.11	0.05	2.89E-07
30-34	0.22	0.00	0.65	0.43	0.22	4.75E-06
35-39	0.52	0.00	1.11	0.59	0.30	9.08E-06
40-44	0.05	0.00	0.15	0.10	0.05	2.63E-07
45-49	0.96	0.04	1.88	0.92	0.47	2.19E-05
50-54	0.71	0.09	1.33	0.62	0.32	9.97E-06
55-59	1.35	0.00	2.71	1.37	0.70	4.84E-05
60-64	0.58	0.00	1.36	0.78	0.40	1.58E-05
65-69	3.18	0.42	5.94	2.76	1.41	1.98E-04
70-74	3.05	0.39	5.70	2.65	1.35	1.83E-04
75-79	7.73	2.21	13.25	5.52	2.81	7.91E-04
80 y más	15.72	8.39	23.05	7.33	3.74	1.40E-03
Mujeres	1.26	0.88	1.64	0.38	0.19	3.74E-06
18-19	0.00	0.00	0.00	0.00	0.00	0.00E+00
20-24	0.00	0.00	0.00	0.00	0.00	0.00E+00
25-29	0.00	0.00	0.00	0.00	0.00	0.00E+00
30-34	0.00	0.00	0.00	0.00	0.00	0.00E+00
35-39	0.00	0.00	0.00	0.00	0.00	0.00E+00
40-44	0.00	0.00	0.00	0.00	0.00	0.00E+00
45-49	0.00	0.00	0.00	0.00	0.00	0.00E+00
50-54	1.20	0.00	2.54	1.34	0.68	4.64E-05
55-59	0.95	0.05	1.85	0.90	0.46	2.10E-05
60-64	0.61	0.00	1.68	1.07	0.54	2.95E-05
65-69	1.43	0.00	3.04	1.61	0.82	6.70E-05
70-74	3.26	0.94	5.58	2.32	1.18	1.40E-04
75-79	7.91	2.04	13.77	5.86	2.99	8.94E-04
80 y más	14.47	8.18	20.77	6.29	3.21	1.03E-03

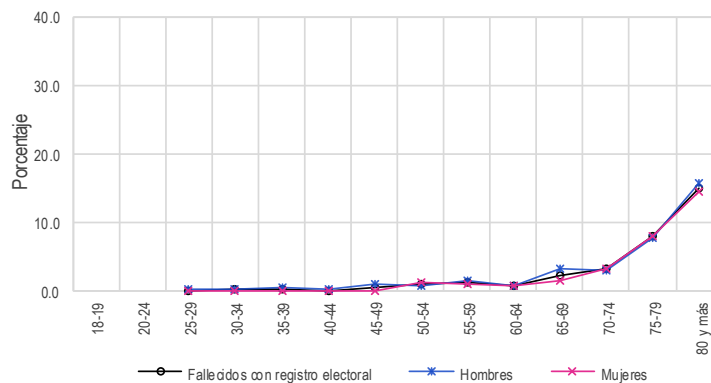

Cuadro 174. Ciudadanos no reconocidos con registro electoral por sexo y edad, 2020

Grupo Quinquenal	Estimación del indicador %	Intervalo de confianza (95%)		Precisión %	Error estándar %	Error cuadrático medio
		Límite inferior	Límite superior			
Nacional	3.82	3.34	4.30	0.48	0.24	6.00E-06
18-19	0.00	0.00	0.00	0.00	0.00	0.00E+00
20-24	0.00	0.00	0.00	0.00	0.00	0.00E+00
25-29	4.60	3.45	5.75	1.15	0.59	3.43E-05
30-34	5.59	3.57	7.60	2.02	1.03	1.06E-04
35-39	6.41	4.57	8.25	1.84	0.94	8.79E-05
40-44	2.73	1.77	3.70	0.97	0.49	2.43E-05
45-49	4.37	2.90	5.83	1.46	0.75	5.57E-05
50-54	3.02	1.70	4.34	1.32	0.67	4.53E-05
55-59	3.62	2.19	5.05	1.43	0.73	5.30E-05
60-64	2.43	1.06	3.80	1.37	0.70	4.87E-05
65-69	1.89	0.73	3.06	1.16	0.59	3.52E-05
70-74	1.20	0.09	2.32	1.12	0.57	3.23E-05
75-79	1.99	0.31	3.67	1.68	0.86	7.33E-05
80 y más	3.18	0.85	5.51	2.33	1.19	1.41E-04
Hombres	4.29	3.54	5.04	0.75	0.38	1.46E-05
18-19	0.00	0.00	0.00	0.00	0.00	0.00E+00
20-24	0.00	0.00	0.00	0.00	0.00	0.00E+00
25-29	5.72	3.83	7.60	1.88	0.96	9.23E-05
30-34	5.29	2.40	8.18	2.89	1.47	2.16E-04
35-39	7.20	4.33	10.06	2.86	1.46	2.13E-04
40-44	3.63	1.95	5.31	1.68	0.86	7.34E-05
45-49	4.65	2.28	7.02	2.37	1.21	1.46E-04
50-54	3.22	1.29	5.14	1.92	0.98	9.63E-05
55-59	4.45	2.23	6.68	2.22	1.13	1.29E-04
60-64	2.97	0.79	5.15	2.18	1.11	1.23E-04
65-69	1.71	0.00	3.45	1.74	0.89	7.89E-05
70-74	0.88	0.00	2.26	1.38	0.70	4.92E-05
75-79	3.47	0.00	6.98	3.51	1.79	3.20E-04
80 y más	1.56	0.00	3.48	1.92	0.98	9.60E-05
Mujeres	3.40	2.82	3.98	0.58	0.30	8.71E-06
18-19	0.00	0.00	0.00	0.00	0.00	0.00E+00
20-24	0.00	0.00	0.00	0.00	0.00	0.00E+00
25-29	3.70	2.26	5.14	1.44	0.73	5.39E-05
30-34	5.86	3.05	8.67	2.81	1.43	2.05E-04
35-39	5.61	3.32	7.89	2.29	1.17	1.36E-04
40-44	1.87	0.87	2.87	1.00	0.51	2.60E-05
45-49	4.13	2.34	5.92	1.79	0.91	8.36E-05
50-54	2.85	1.05	4.64	1.80	0.92	8.41E-05
55-59	2.83	1.00	4.65	1.82	0.93	8.65E-05
60-64	2.05	0.30	3.80	1.75	0.89	7.96E-05
65-69	2.00	0.46	3.55	1.55	0.79	6.22E-05
70-74	1.56	0.00	3.35	1.79	0.91	8.31E-05
75-79	0.85	0.00	2.06	1.21	0.62	3.79E-05
80 y más	4.64	0.59	8.69	4.05	2.06	4.26E-04

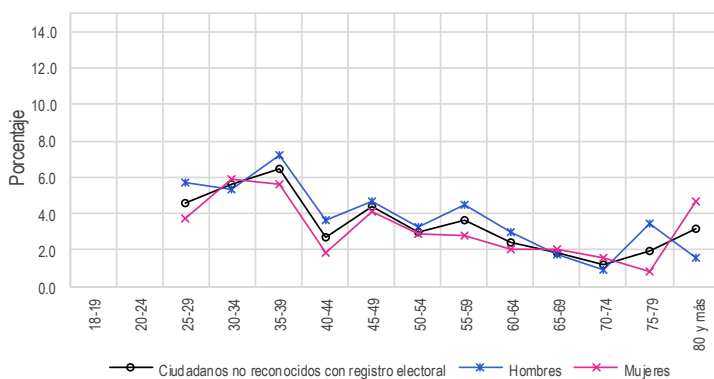



Resultados Nacionales  
Indicadores referidos a: Ciudadanos con Credencial vigencia 2020

Cuadro 175. Domicilios no localizados de los ciudadanos con registro electoral por sexo y edad, 2020

Grupo Quinquenal	Estimación del indicador %	Intervalo de confianza (95%)		Precisión %	Error estándar %	Error cuadrático medio
		Límite inferior	Límite superior			
Nacional	0.60	0.42	0.77	0.18	0.09	8.03E-07
18-19	0.00	0.00	0.00	0.00	0.00	0.00E+00
20-24	0.00	0.00	0.00	0.00	0.00	0.00E+00
25-29	1.04	0.50	1.58	0.54	0.28	7.67E-06
30-34	0.78	0.18	1.37	0.60	0.30	9.25E-06
35-39	1.03	0.23	1.83	0.80	0.41	1.67E-05
40-44	0.24	0.00	0.50	0.26	0.13	1.74E-06
45-49	0.50	0.06	0.94	0.44	0.23	5.07E-06
50-54	0.28	0.00	0.66	0.38	0.19	3.74E-06
55-59	0.86	0.08	1.64	0.78	0.40	1.59E-05
60-64	0.00	0.00	0.00	0.00	0.00	0.00E+00
65-69	0.38	0.00	0.83	0.46	0.23	5.43E-06
70-74	0.46	0.00	1.18	0.72	0.37	1.36E-05
75-79	0.30	0.00	0.88	0.58	0.30	8.89E-06
80 y más	0.35	0.00	0.74	0.40	0.20	4.08E-06
Hombres	0.65	0.40	0.91	0.26	0.13	1.70E-06
18-19	0.00	0.00	0.00	0.00	0.00	0.00E+00
20-24	0.00	0.00	0.00	0.00	0.00	0.00E+00
25-29	1.29	0.46	2.13	0.83	0.42	1.80E-05
30-34	0.55	0.00	1.13	0.58	0.30	8.86E-06
35-39	1.08	0.00	2.29	1.21	0.62	3.81E-05
40-44	0.28	0.00	0.72	0.44	0.22	4.95E-06
45-49	0.44	0.00	1.02	0.58	0.30	8.83E-06
50-54	0.14	0.00	0.42	0.28	0.14	1.99E-06
55-59	0.88	0.00	2.02	1.14	0.58	3.37E-05
60-64	0.00	0.00	0.00	0.00	0.00	0.00E+00
65-69	0.75	0.00	1.86	1.11	0.57	3.21E-05
70-74	0.88	0.00	2.26	1.38	0.70	4.92E-05
75-79	0.69	0.00	2.04	1.35	0.69	4.75E-05
80 y más	0.20	0.00	0.59	0.39	0.20	4.02E-06
Mujeres	0.54	0.31	0.78	0.24	0.12	1.49E-06
18-19	0.00	0.00	0.00	0.00	0.00	0.00E+00
20-24	0.00	0.00	0.00	0.00	0.00	0.00E+00
25-29	0.84	0.13	1.55	0.71	0.36	1.32E-05
30-34	0.99	0.00	2.00	1.01	0.51	2.65E-05
35-39	0.99	0.00	2.03	1.04	0.53	2.84E-05
40-44	0.19	0.00	0.47	0.28	0.14	2.10E-06
45-49	0.55	0.00	1.20	0.65	0.33	1.09E-05
50-54	0.39	0.00	1.06	0.66	0.34	1.15E-05
55-59	0.84	0.00	1.91	1.07	0.55	3.00E-05
60-64	0.00	0.00	0.00	0.00	0.00	0.00E+00
65-69	0.15	0.00	0.43	0.29	0.15	2.16E-06
70-74	0.00	0.00	0.00	0.00	0.00	0.00E+00
75-79	0.00	0.00	0.00	0.00	0.00	0.00E+00
80 y más	0.48	0.00	1.14	0.67	0.34	1.15E-05

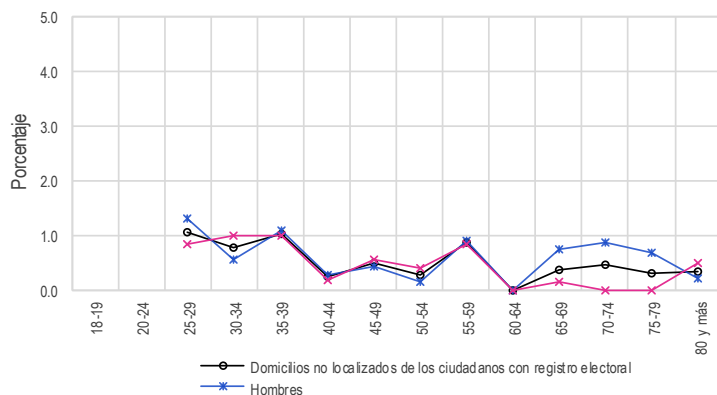

## 5.4.5. Resultados por entidad federativa

Cuadro 176. Residentes en la sección de registro por entidad federativa, 2020

Entidad federativa	Estimación del indicador %	Intervalo de confianza (95%)		Precisión %	Error estándar %	Error cuadrático medio
		Límite inferior	Límite superior			
Nacional	83.70	82.66	84.75	1.05	0.53	2.86E-05
1 Aguascalientes	78.80	73.76	83.84	5.04	2.57	6.60E-04
2 Baja California	75.05	68.82	81.29	6.24	3.18	1.01E-03
3 Baja California Sur	81.97	75.69	88.25	6.28	3.20	1.03E-03
4 Campeche	81.06	74.96	87.17	6.11	3.11	9.70E-04
5 Coahuila	76.93	71.10	82.77	5.83	2.97	8.84E-04
6 Colima	78.58	72.92	84.24	5.66	2.89	8.33E-04
7 Chiapas	86.27	81.30	91.24	4.97	2.53	6.42E-04
8 Chihuahua	74.61	65.72	83.49	8.88	4.53	2.05E-03
9 Ciudad de México	87.16	83.55	90.76	3.61	1.84	3.38E-04
10 Durango	75.13	68.37	81.89	6.76	3.45	1.19E-03
11 Guanajuato	85.13	81.65	88.62	3.48	1.78	3.15E-04
12 Guerrero	79.92	75.14	84.69	4.77	2.43	5.93E-04
13 Hidalgo	82.13	75.01	89.25	7.12	3.63	1.32E-03
14 Jalisco	73.97	67.88	80.05	6.08	3.10	9.63E-04
15 México	88.08	84.93	91.23	3.15	1.61	2.58E-04
16 Michoacán	84.48	80.60	88.36	3.88	1.98	3.91E-04
17 Morelos	85.78	80.81	90.76	4.98	2.54	6.44E-04
18 Nayarit	75.23	68.07	82.38	7.15	3.65	1.33E-03
19 Nuevo León	85.67	81.38	89.96	4.29	2.19	4.78E-04
20 Oaxaca	88.26	84.29	92.23	3.97	2.02	4.09E-04
21 Puebla	85.42	80.91	89.93	4.51	2.30	5.28E-04
22 Querétaro	84.28	78.96	89.60	5.32	2.71	7.35E-04
23 Quintana Roo	82.22	75.87	88.58	6.36	3.24	1.05E-03
24 San Luis Potosí	85.50	80.74	90.26	4.76	2.43	5.88E-04
25 Sinaloa	82.24	76.71	87.76	5.53	2.82	7.94E-04
26 Sonora	77.39	71.86	82.92	5.53	2.82	7.95E-04
27 Tabasco	89.66	85.29	94.03	4.37	2.23	4.96E-04
28 Tamaulipas	88.33	84.28	92.38	4.05	2.07	4.27E-04
29 Tlaxcala	87.08	80.74	93.43	6.35	3.24	1.05E-03
30 Veracruz	89.30	86.26	92.34	3.04	1.55	2.40E-04
31 Yucatán	86.70	82.22	91.17	4.47	2.28	5.20E-04
32 Zacatecas	78.91	73.80	84.02	5.11	2.61	6.79E-04

Porcentaje

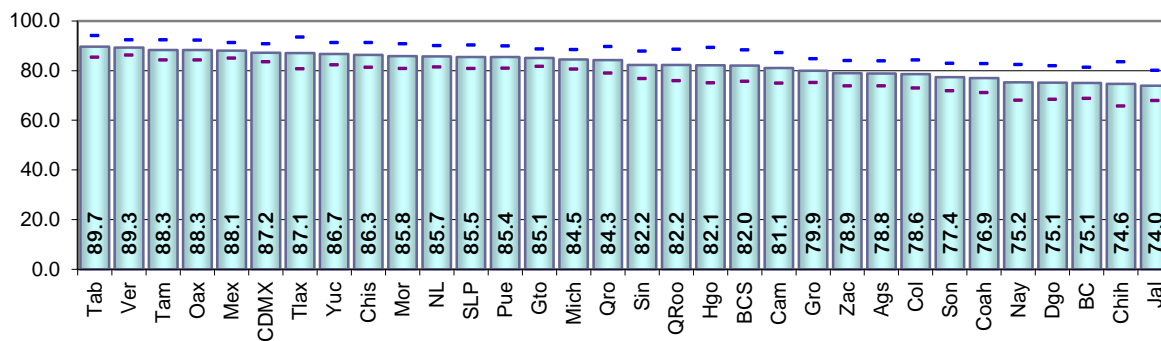

Resultados por entidad federativa  
Indicadores referidos a: Ciudadanos con Credencial vigencia 2020

Cuadro 177. Residentes en el domicilio de registro por entidad federativa, 2020

Entidad federativa	Estimación del indicador %	Intervalo de confianza (95%)		Precisión %	Error estándar %	Error cuadrático medio
		Límite inferior	Límite superior			
Nacional	75.17	74.06	76.28	1.11	0.56	3.19E-05
1 Aguascalientes	69.32	64.15	74.49	5.17	2.63	6.94E-04
2 Baja California	59.40	53.57	65.22	5.82	2.97	8.81E-04
3 Baja California Sur	66.62	60.72	72.52	5.90	3.01	9.04E-04
4 Campeche	73.10	66.78	79.43	6.33	3.23	1.04E-03
5 Coahuila	67.35	60.99	73.71	6.36	3.24	1.05E-03
6 Colima	62.32	56.77	67.86	5.54	2.83	7.99E-04
7 Chiapas	81.96	76.72	87.20	5.24	2.67	7.14E-04
8 Chihuahua	64.89	56.55	73.22	8.34	4.25	1.81E-03
9 Ciudad de México	74.69	70.63	78.74	4.06	2.07	4.28E-04
10 Durango	67.28	60.67	73.88	6.61	3.37	1.14E-03
11 Guanajuato	78.98	75.20	82.77	3.79	1.93	3.73E-04
12 Guerrero	72.13	66.55	77.72	5.58	2.85	8.11E-04
13 Hidalgo	76.84	68.88	84.79	7.95	4.06	1.64E-03
14 Jalisco	63.27	58.13	68.40	5.14	2.62	6.86E-04
15 México	81.58	77.95	85.20	3.63	1.85	3.42E-04
16 Michoacán	76.28	71.45	81.10	4.83	2.46	6.06E-04
17 Morelos	74.24	68.90	79.59	5.34	2.72	7.43E-04
18 Nayarit	67.15	59.74	74.57	7.42	3.78	1.43E-03
19 Nuevo León	75.35	70.70	80.01	4.66	2.37	5.63E-04
20 Oaxaca	83.11	78.46	87.75	4.65	2.37	5.61E-04
21 Puebla	77.72	72.44	83.00	5.28	2.69	7.25E-04
22 Querétaro	73.31	67.82	78.81	5.49	2.80	7.85E-04
23 Quintana Roo	64.71	57.65	71.77	7.06	3.60	1.30E-03
24 San Luis Potosí	77.07	72.42	81.73	4.66	2.38	5.64E-04
25 Sinaloa	78.05	72.24	83.85	5.81	2.96	8.76E-04
26 Sonora	68.21	61.86	74.56	6.35	3.24	1.05E-03
27 Tabasco	83.68	77.99	89.36	5.69	2.90	8.41E-04
28 Tamaulipas	75.89	71.15	80.63	4.74	2.42	5.84E-04
29 Tlaxcala	80.51	74.18	86.84	6.33	3.23	1.04E-03
30 Veracruz	85.36	82.20	88.52	3.16	1.61	2.59E-04
31 Yucatán	79.88	75.21	84.55	4.67	2.38	5.68E-04
32 Zacatecas	72.86	67.51	78.22	5.36	2.73	7.46E-04

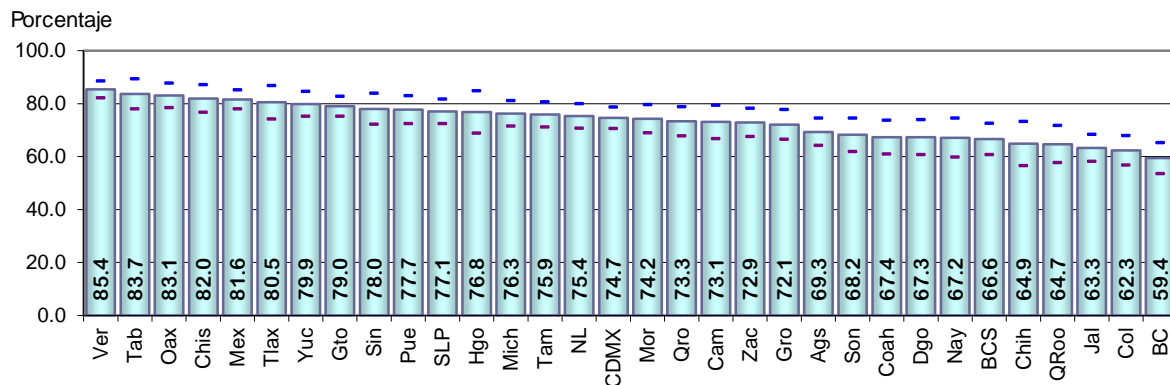

Cuadro 178. Cambio de domicilio no reportado por entidad federativa, 2020

Entidad federativa	Estimación del indicador %	Intervalo de confianza (95%)		Precisión %	Error estándar %	Error cuadrático medio
		Límite inferior	Límite superior			
Nacional	18.88	17.84	19.92	1.04	0.53	2.81E-05
1 Aguascalientes	28.44	23.11	33.78	5.34	2.72	7.40E-04
2 Baja California	29.85	25.12	34.57	4.73	2.41	5.81E-04
3 Baja California Sur	22.45	16.95	27.96	5.51	2.81	7.88E-04
4 Campeche	21.52	16.31	26.74	5.22	2.66	7.08E-04
5 Coahuila	26.08	19.77	32.40	6.31	3.22	1.04E-03
6 Colima	30.76	25.26	36.27	5.50	2.80	7.87E-04
7 Chiapas	15.02	10.22	19.82	4.80	2.45	6.00E-04
8 Chihuahua	28.72	21.21	36.24	7.52	3.83	1.47E-03
9 Ciudad de México	15.59	12.09	19.10	3.51	1.79	3.19E-04
10 Durango	24.45	18.31	30.59	6.14	3.13	9.80E-04
11 Guanajuato	17.18	13.40	20.96	3.78	1.93	3.71E-04
12 Guerrero	16.12	11.51	20.73	4.61	2.35	5.53E-04
13 Hidalgo	18.62	12.25	24.99	6.37	3.25	1.06E-03
14 Jalisco	27.42	21.99	32.84	5.42	2.77	7.65E-04
15 México	13.92	10.39	17.44	3.52	1.80	3.23E-04
16 Michoacán	19.35	14.83	23.86	4.52	2.30	5.31E-04
17 Morelos	19.26	14.77	23.75	4.49	2.29	5.25E-04
18 Nayarit	25.52	19.32	31.72	6.20	3.16	9.99E-04
19 Nuevo León	20.98	16.43	25.53	4.55	2.32	5.38E-04
20 Oaxaca	13.73	9.39	18.06	4.34	2.21	4.89E-04
21 Puebla	14.04	9.44	18.65	4.61	2.35	5.52E-04
22 Querétaro	20.79	15.44	26.13	5.35	2.73	7.43E-04
23 Quintana Roo	27.84	21.53	34.15	6.31	3.22	1.04E-03
24 San Luis Potosí	17.06	12.26	21.85	4.79	2.44	5.97E-04
25 Sinaloa	17.39	12.28	22.50	5.11	2.60	6.78E-04
26 Sonora	24.38	18.94	29.82	5.44	2.77	7.69E-04
27 Tabasco	14.95	9.97	19.93	4.98	2.54	6.46E-04
28 Tamaulipas	18.08	13.51	22.66	4.57	2.33	5.44E-04
29 Tlaxcala	12.90	7.01	18.79	5.89	3.00	9.02E-04
30 Veracruz	12.49	9.19	15.79	3.30	1.68	2.83E-04
31 Yucatán	17.46	12.78	22.15	4.68	2.39	5.69E-04
32 Zacatecas	24.09	18.95	29.22	5.14	2.62	6.86E-04

Porcentaje

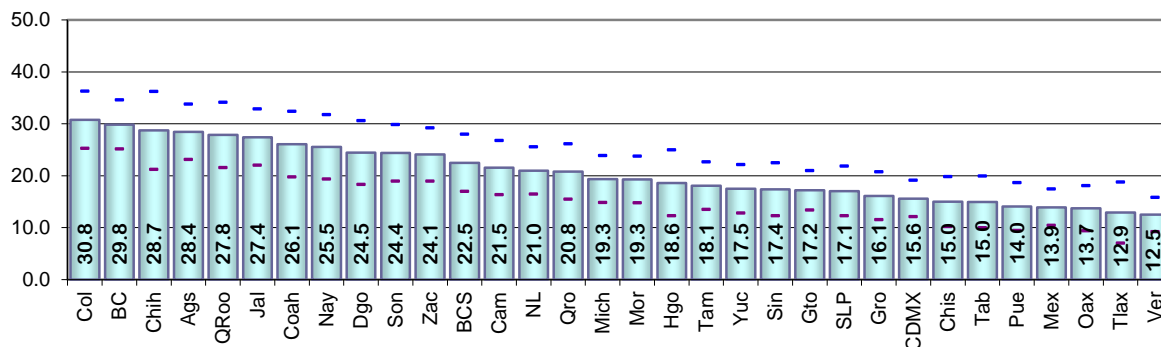

Resultados por entidad federativa  
Indicadores referidos a: Ciudadanos con Credencial vigencia 2020

Cuadro 179. Cambio de domicilio no reportado al mismo municipio por entidad federativa, 2020

Entidad federativa	Estimación del indicador %	Intervalo de confianza (95%)		Precisión %	Error estándar %	Error cuadrático medio
		Límite inferior	Límite superior			
Nacional	6.89	6.22	7.57	0.68	0.35	1.20E-05
1 Aguascalientes	12.62	9.00	16.25	3.63	1.85	3.42E-04
2 Baja California	15.34	10.94	19.73	4.39	2.24	5.02E-04
3 Baja California Sur	8.81	4.98	12.64	3.83	1.95	3.82E-04
4 Campeche	8.90	5.17	12.63	3.73	1.90	3.62E-04
5 Coahuila	13.02	7.40	18.63	5.61	2.86	8.19E-04
6 Colima	9.82	6.56	13.07	3.25	1.66	2.75E-04
7 Chiapas	6.65	3.39	9.92	3.26	1.66	2.77E-04
8 Chihuahua	10.90	6.97	14.83	3.93	2.00	4.02E-04
9 Ciudad de México	2.60	0.69	4.51	1.91	0.97	9.43E-05
10 Durango	8.50	4.80	12.19	3.70	1.88	3.55E-04
11 Guanajuato	10.72	7.57	13.86	3.14	1.60	2.57E-04
12 Guerrero	3.62	1.24	5.99	2.37	1.21	1.46E-04
13 Hidalgo	5.60	2.44	8.75	3.15	1.61	2.59E-04
14 Jalisco	13.17	9.01	17.32	4.15	2.12	4.49E-04
15 México	2.49	0.81	4.16	1.67	0.85	7.28E-05
16 Michoacán	7.99	5.00	10.98	2.99	1.53	2.33E-04
17 Morelos	4.92	2.38	7.45	2.54	1.29	1.67E-04
18 Nayarit	11.90	7.48	16.31	4.41	2.25	5.06E-04
19 Nuevo León	3.92	1.95	5.90	1.97	1.01	1.01E-04
20 Oaxaca	2.63	0.36	4.91	2.27	1.16	1.34E-04
21 Puebla	6.46	2.92	10.01	3.55	1.81	3.27E-04
22 Querétaro	5.86	2.46	9.27	3.41	1.74	3.01E-04
23 Quintana Roo	12.64	7.60	17.68	5.04	2.57	6.61E-04
24 San Luis Potosí	6.72	3.62	9.83	3.11	1.58	2.51E-04
25 Sinaloa	10.49	5.60	15.38	4.89	2.49	6.22E-04
26 Sonora	9.96	6.14	13.79	3.82	1.95	3.80E-04
27 Tabasco	7.05	3.48	10.63	3.57	1.82	3.32E-04
28 Tamaulipas	4.54	1.86	7.21	2.68	1.36	1.86E-04
29 Tlaxcala	2.32	0.76	3.88	1.56	0.79	6.30E-05
30 Veracruz	4.16	2.07	6.25	2.09	1.07	1.14E-04
31 Yucatán	7.98	4.08	11.89	3.91	1.99	3.97E-04
32 Zacatecas	10.10	5.98	14.21	4.12	2.10	4.40E-04

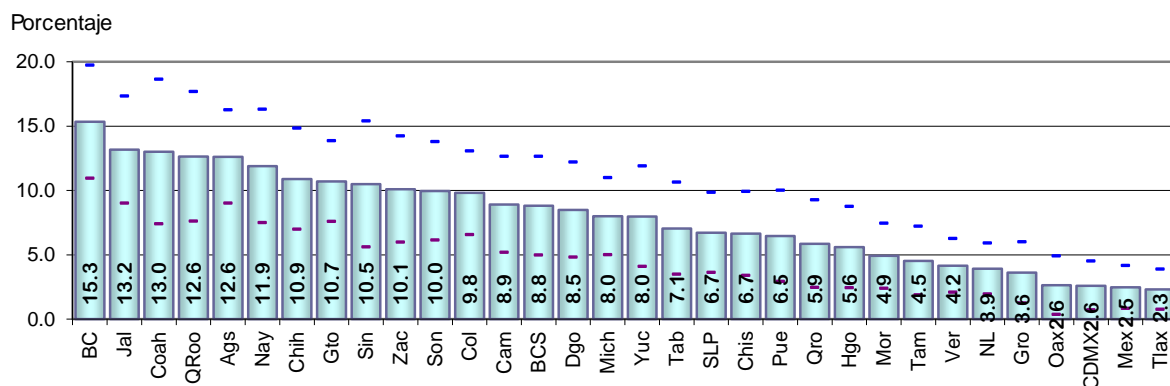

Cuadro 180. Cambio de domicilio no reportado a otro municipio dentro del mismo estado por entidad federativa, 2020

Entidad federativa	Estimación del indicador %	Intervalo de confianza (95%)		Precisión %	Error estándar %	Error cuadrático medio
		Límite inferior	Límite superior			
Nacional	2.86	2.38	3.34	0.48	0.24	5.98E-06
1 Aguascalientes	2.62	0.59	4.66	2.03	1.04	1.07E-04
2 Baja California	0.59	0.00	1.31	0.72	0.37	1.34E-05
3 Baja California Sur	4.16	1.38	6.95	2.79	1.42	2.02E-04
4 Campeche	2.13	0.30	3.97	1.84	0.94	8.76E-05
5 Coahuila	3.31	0.51	6.11	2.80	1.43	2.04E-04
6 Colima	4.21	1.08	7.34	3.13	1.60	2.54E-04
7 Chiapas	2.21	0.58	3.84	1.63	0.83	6.93E-05
8 Chihuahua	3.87	1.32	6.43	2.56	1.30	1.70E-04
9 Ciudad de México	2.97	1.16	4.78	1.81	0.92	8.50E-05
10 Durango	2.23	0.40	4.06	1.83	0.93	8.70E-05
11 Guanajuato	1.07	0.11	2.04	0.96	0.49	2.41E-05
12 Guerrero	0.35	0.00	0.88	0.53	0.27	7.31E-06
13 Hidalgo	4.70	0.89	8.51	3.81	1.94	3.78E-04
14 Jalisco	2.26	0.97	3.55	1.29	0.66	4.35E-05
15 México	3.71	1.58	5.84	2.13	1.09	1.18E-04
16 Michoacán	2.31	0.70	3.92	1.61	0.82	6.73E-05
17 Morelos	1.16	0.00	2.42	1.25	0.64	4.07E-05
18 Nayarit	4.35	0.91	7.78	3.43	1.75	3.06E-04
19 Nuevo León	6.24	3.69	8.78	2.54	1.30	1.68E-04
20 Oaxaca	4.79	2.17	7.40	2.61	1.33	1.78E-04
21 Puebla	2.06	0.49	3.63	1.57	0.80	6.37E-05
22 Querétaro	2.11	0.52	3.69	1.58	0.81	6.52E-05
23 Quintana Roo	0.48	0.00	1.42	0.94	0.48	2.29E-05
24 San Luis Potosí	1.93	0.28	3.58	1.65	0.84	7.08E-05
25 Sinaloa	1.99	0.02	3.96	1.97	1.00	1.01E-04
26 Sonora	3.27	1.01	5.53	2.26	1.15	1.33E-04
27 Tabasco	1.58	0.07	3.09	1.51	0.77	5.92E-05
28 Tamaulipas	0.88	0.00	1.97	1.09	0.56	3.08E-05
29 Tlaxcala	5.92	0.51	11.34	5.41	2.76	7.62E-04
30 Veracruz	3.22	0.88	5.55	2.34	1.19	1.42E-04
31 Yucatán	3.83	1.33	6.33	2.50	1.27	1.62E-04
32 Zacatecas	1.14	0.00	2.42	1.28	0.65	4.28E-05

Porcentaje

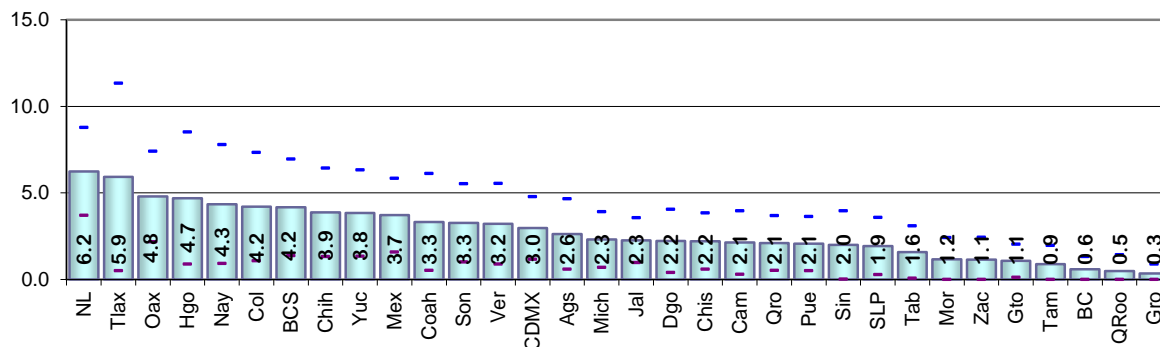

Resultados por entidad federativa  
Indicadores referidos a: Ciudadanos con Credencial vigencia 2020

Cuadro 181. Cambio de domicilio no reportado a otro estado por entidad federativa, 2020

Entidad federativa	Estimación del indicador %	Intervalo de confianza (95%)		Precisión %	Error estándar %	Error cuadrático medio
		Límite inferior	Límite superior			
Nacional	1.43	1.11	1.75	0.32	0.16	2.71E-06
1 Aguascalientes	2.06	0.32	3.81	1.74	0.89	7.91E-05
2 Baja California	1.51	0.29	2.73	1.22	0.62	3.88E-05
3 Baja California Sur	0.71	0.00	1.75	1.04	0.53	2.81E-05
4 Campeche	2.49	0.00	5.01	2.52	1.28	1.65E-04
5 Coahuila	1.37	0.00	2.74	1.37	0.70	4.88E-05
6 Colima	2.44	0.60	4.28	1.84	0.94	8.82E-05
7 Chiapas	1.39	0.20	2.58	1.19	0.61	3.70E-05
8 Chihuahua	0.00	0.00	0.00	0.00	0.00	0.00E+00
9 Ciudad de México	1.44	0.20	2.69	1.25	0.64	4.04E-05
10 Durango	1.66	0.18	3.15	1.48	0.76	5.72E-05
11 Guanajuato	0.52	0.00	1.23	0.72	0.37	1.34E-05
12 Guerrero	2.56	0.95	4.16	1.60	0.82	6.69E-05
13 Hidalgo	3.41	0.00	6.93	3.52	1.80	3.23E-04
14 Jalisco	0.68	0.00	1.46	0.78	0.40	1.57E-05
15 México	1.40	0.16	2.63	1.23	0.63	3.96E-05
16 Michoacán	1.09	0.02	2.16	1.07	0.55	2.99E-05
17 Morelos	2.46	0.54	4.38	1.92	0.98	9.55E-05
18 Nayarit	3.08	1.15	5.01	1.93	0.98	9.70E-05
19 Nuevo León	0.77	0.00	1.84	1.07	0.54	2.97E-05
20 Oaxaca	2.12	0.35	3.89	1.77	0.90	8.14E-05
21 Puebla	1.81	0.22	3.40	1.59	0.81	6.59E-05
22 Querétaro	1.95	0.13	3.76	1.81	0.92	8.54E-05
23 Quintana Roo	0.18	0.00	0.53	0.35	0.18	3.25E-06
24 San Luis Potosí	0.45	0.00	1.13	0.68	0.35	1.21E-05
25 Sinaloa	0.82	0.00	1.90	1.08	0.55	3.05E-05
26 Sonora	1.84	0.03	3.65	1.81	0.92	8.49E-05
27 Tabasco	2.11	0.54	3.68	1.57	0.80	6.39E-05
28 Tamaulipas	1.22	0.01	2.44	1.21	0.62	3.83E-05
29 Tlaxcala	1.28	0.00	2.76	1.48	0.75	5.70E-05
30 Veracruz	2.44	0.55	4.34	1.89	0.97	9.32E-05
31 Yucatán	0.38	0.00	1.13	0.75	0.38	1.46E-05
32 Zacatecas	0.00	0.00	0.00	0.00	0.00	0.00E+00

Porcentaje

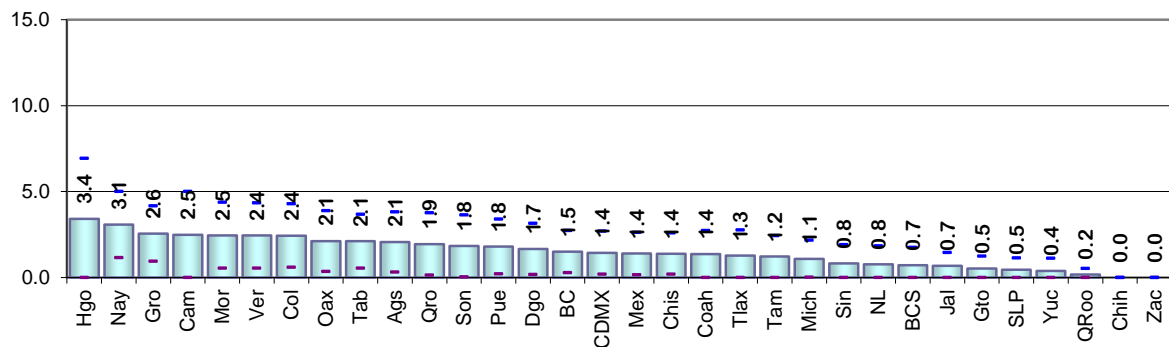

Cuadro 182. Cambio de domicilio no reportado a otro país por entidad federativa, 2020

Entidad federativa	Estimación del indicador %	Intervalo de confianza (95%)		Precisión %	Error estándar %	Error cuadrático medio
		Límite inferior	Límite superior			
Nacional	2.10	1.71	2.49	0.39	0.20	3.95E-06
1 Aguascalientes	3.91	0.45	7.36	3.46	1.76	3.11E-04
2 Baja California	1.73	0.47	2.98	1.26	0.64	4.11E-05
3 Baja California Sur	0.41	0.00	1.23	0.82	0.42	1.75E-05
4 Campeche	1.41	0.00	3.22	1.81	0.92	8.50E-05
5 Coahuila	2.61	0.26	4.97	2.35	1.20	1.44E-04
6 Colima	2.34	0.54	4.13	1.80	0.92	8.38E-05
7 Chiapas	0.32	0.00	0.79	0.47	0.24	5.80E-06
8 Chihuahua	6.26	2.04	10.48	4.22	2.15	4.62E-04
9 Ciudad de México	0.39	0.00	1.16	0.77	0.39	1.53E-05
10 Durango	5.19	1.21	9.16	3.98	2.03	4.11E-04
11 Guanajuato	2.86	1.17	4.55	1.69	0.86	7.43E-05
12 Guerrero	4.52	1.98	7.07	2.54	1.30	1.68E-04
13 Hidalgo	1.83	0.00	4.28	2.45	1.25	1.57E-04
14 Jalisco	5.04	2.52	7.57	2.52	1.29	1.66E-04
15 México	0.96	0.00	2.07	1.11	0.57	3.20E-05
16 Michoacán	3.77	1.60	5.94	2.17	1.11	1.22E-04
17 Morelos	1.88	0.24	3.52	1.64	0.84	6.99E-05
18 Nayarit	2.02	0.36	3.69	1.66	0.85	7.18E-05
19 Nuevo León	1.98	0.18	3.77	1.79	0.91	8.36E-05
20 Oaxaca	0.99	0.00	2.30	1.31	0.67	4.43E-05
21 Puebla	0.23	0.00	0.67	0.45	0.23	5.18E-06
22 Querétaro	3.40	0.62	6.19	2.78	1.42	2.01E-04
23 Quintana Roo	0.00	0.00	0.00	0.00	0.00	0.00E+00
24 San Luis Potosí	3.71	1.27	6.16	2.44	1.25	1.55E-04
25 Sinaloa	1.27	0.00	2.73	1.46	0.75	5.58E-05
26 Sonora	3.04	1.03	5.05	2.01	1.03	1.05E-04
27 Tabasco	0.00	0.00	0.00	0.00	0.00	0.00E+00
28 Tamaulipas	2.73	0.39	5.08	2.34	1.19	1.43E-04
29 Tlaxcala	0.62	0.00	1.48	0.86	0.44	1.93E-05
30 Veracruz	0.00	0.00	0.00	0.00	0.00	0.00E+00
31 Yucatán	0.02	0.00	0.07	0.05	0.02	6.16E-08
32 Zacatecas	8.77	5.22	12.32	3.55	1.81	3.27E-04

Porcentaje

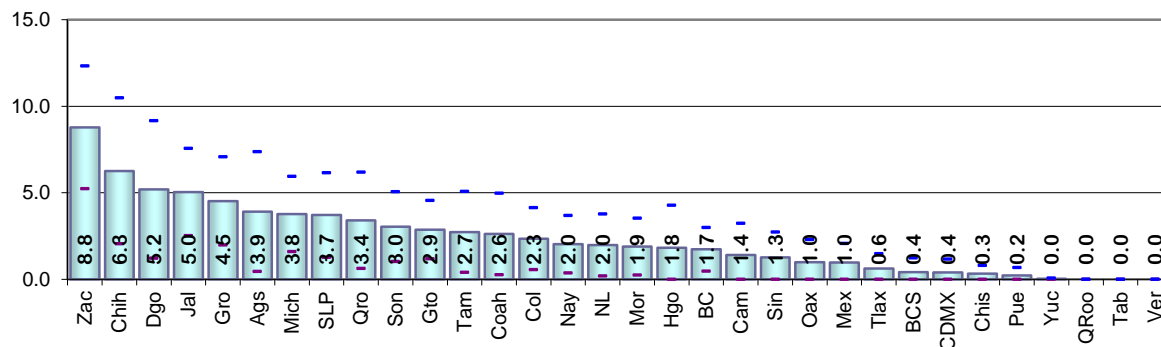



Resultados por entidad federativa  
Indicadores referidos a: Ciudadanos con Credencial vigencia 2020

Cuadro 183. Destino del cambio no especificado por entidad federativa, 2020

Entidad federativa	Estimación del indicador %	Intervalo de confianza (95%)		Precisión %	Error estándar %	Error cuadrático medio
		Límite inferior	Límite superior			
Nacional	5.59	5.03	6.15	0.56	0.29	8.14E-06
1 Aguascalientes	7.23	3.98	10.47	3.25	1.65	2.74E-04
2 Baja California	10.68	7.42	13.94	3.26	1.66	2.76E-04
3 Baja California Sur	8.36	5.18	11.53	3.18	1.62	2.62E-04
4 Campeche	6.59	2.99	10.19	3.60	1.84	3.37E-04
5 Coahuila	5.78	2.82	8.73	2.96	1.51	2.28E-04
6 Colima	11.96	7.61	16.31	4.35	2.22	4.92E-04
7 Chiapas	4.45	1.78	7.11	2.66	1.36	1.84E-04
8 Chihuahua	7.69	3.96	11.42	3.73	1.90	3.62E-04
9 Ciudad de México	8.19	5.79	10.58	2.40	1.22	1.49E-04
10 Durango	6.88	3.38	10.37	3.49	1.78	3.17E-04
11 Guanajuato	2.01	0.65	3.36	1.36	0.69	4.77E-05
12 Guerrero	5.07	2.61	7.53	2.46	1.25	1.57E-04
13 Hidalgo	3.09	0.31	5.88	2.78	1.42	2.01E-04
14 Jalisco	6.26	4.22	8.30	2.04	1.04	1.08E-04
15 México	5.36	3.15	7.58	2.21	1.13	1.27E-04
16 Michoacán	4.19	2.16	6.22	2.03	1.03	1.07E-04
17 Morelos	8.84	5.38	12.30	3.46	1.76	3.11E-04
18 Nayarit	4.18	1.95	6.40	2.22	1.13	1.28E-04
19 Nuevo León	8.08	5.02	11.14	3.06	1.56	2.44E-04
20 Oaxaca	3.19	0.83	5.56	2.37	1.21	1.46E-04
21 Puebla	3.48	1.39	5.58	2.10	1.07	1.14E-04
22 Querétaro	7.47	3.93	11.01	3.54	1.80	3.26E-04
23 Quintana Roo	14.54	9.54	19.54	5.00	2.55	6.50E-04
24 San Luis Potosí	4.23	1.44	7.03	2.79	1.42	2.03E-04
25 Sinaloa	2.82	0.23	5.41	2.59	1.32	1.74E-04
26 Sonora	6.26	2.90	9.63	3.36	1.72	2.94E-04
27 Tabasco	4.21	1.66	6.75	2.55	1.30	1.69E-04
28 Tamaulipas	8.71	4.73	12.69	3.98	2.03	4.13E-04
29 Tlaxcala	2.77	0.76	4.77	2.01	1.02	1.05E-04
30 Veracruz	2.67	1.04	4.29	1.62	0.83	6.85E-05
31 Yucatán	5.25	2.44	8.05	2.80	1.43	2.04E-04
32 Zacatecas	4.08	1.46	6.70	2.62	1.34	1.79E-04

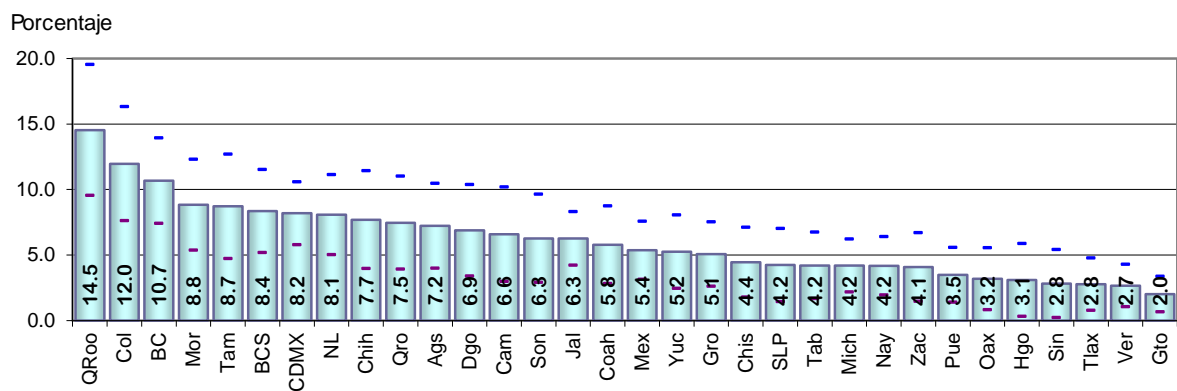

Cuadro 184. Fallecidos con registro electoral por entidad federativa, 2020

Entidad federativa	Estimación del indicador %	Intervalo de confianza (95%)		Precisión %	Error estándar %	Error cuadrático medio
		Límite inferior	Límite superior			
Nacional	1.41	1.11	1.71	0.30	0.15	2.35E-06
1 Aguascalientes	0.89	0.00	1.98	1.09	0.56	3.11E-05
2 Baja California	2.14	0.40	3.87	1.73	0.88	7.81E-05
3 Baja California Sur	0.83	0.00	1.93	1.09	0.56	3.10E-05
4 Campeche	2.56	0.28	4.85	2.28	1.16	1.36E-04
5 Coahuila	0.58	0.00	1.45	0.86	0.44	1.94E-05
6 Colima	1.13	0.00	2.56	1.43	0.73	5.31E-05
7 Chiapas	1.87	0.23	3.52	1.65	0.84	7.05E-05
8 Chihuahua	1.92	0.00	4.83	2.91	1.48	2.20E-04
9 Ciudad de México	1.06	0.09	2.02	0.97	0.49	2.42E-05
10 Durango	6.11	3.31	8.91	2.80	1.43	2.04E-04
11 Guanajuato	0.43	0.00	1.02	0.59	0.30	9.00E-06
12 Guerrero	5.99	2.51	9.46	3.47	1.77	3.14E-04
13 Hidalgo	1.47	0.00	3.01	1.54	0.78	6.16E-05
14 Jalisco	1.53	0.49	2.58	1.05	0.53	2.85E-05
15 México	0.68	0.00	1.47	0.78	0.40	1.60E-05
16 Michoacán	1.41	0.17	2.66	1.24	0.63	4.03E-05
17 Morelos	1.80	0.00	3.88	2.08	1.06	1.13E-04
18 Nayarit	2.11	0.19	4.03	1.92	0.98	9.58E-05
19 Nuevo León	0.66	0.00	1.48	0.82	0.42	1.73E-05
20 Oaxaca	1.36	0.00	2.96	1.59	0.81	6.61E-05
21 Puebla	4.23	1.53	6.94	2.71	1.38	1.90E-04
22 Querétaro	0.43	0.00	1.28	0.85	0.43	1.87E-05
23 Quintana Roo	0.51	0.00	1.52	1.01	0.51	2.64E-05
24 San Luis Potosí	0.40	0.00	1.18	0.78	0.40	1.59E-05
25 Sinaloa	1.55	0.08	3.02	1.47	0.75	5.64E-05
26 Sonora	1.10	0.00	2.38	1.28	0.65	4.26E-05
27 Tabasco	0.00	0.00	0.00	0.00	0.00	0.00E+00
28 Tamaulipas	0.93	0.00	2.22	1.29	0.66	4.34E-05
29 Tlaxcala	0.44	0.00	1.30	0.86	0.44	1.91E-05
30 Veracruz	0.63	0.00	1.53	0.89	0.46	2.08E-05
31 Yucatán	0.68	0.00	1.64	0.96	0.49	2.40E-05
32 Zacatecas	0.22	0.00	0.65	0.43	0.22	4.76E-06

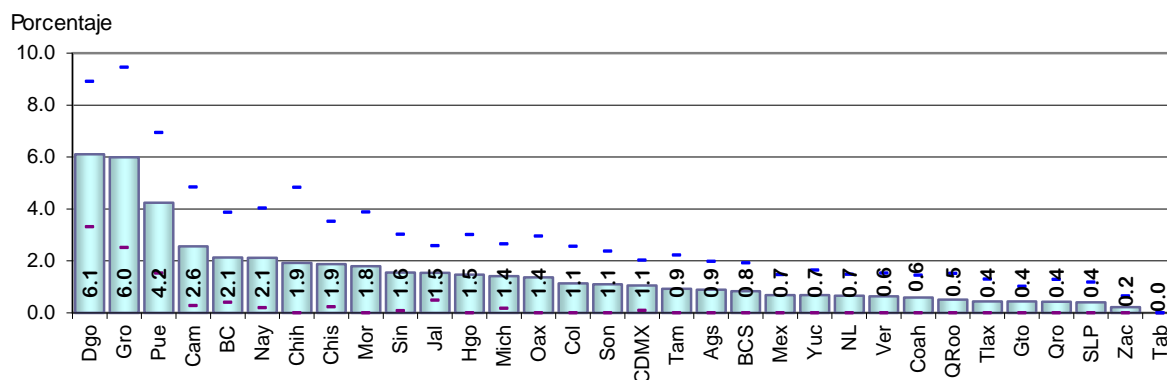

Resultados por entidad federativa  
Indicadores referidos a: Ciudadanos con Credencial vigencia 2020

Cuadro 185. Ciudadanos no reconocidos y el domicilio es predio no habitado por entidad federativa, 2020

Entidad federativa	Estimación del indicador %	Intervalo de confianza (95%)		Precisión %	Error estándar %	Error cuadrático medio
		Límite inferior	Límite superior			
Nacional	3.82	3.34	4.30	0.48	0.24	6.00E-06
1 Aguascalientes	0.00	0.00	0.00	0.00	0.00	0.00E+00
2 Baja California	7.63	4.37	10.89	3.26	1.66	2.76E-04
3 Baja California Sur	17.45	12.77	22.13	4.68	2.38	5.68E-04
4 Campeche	1.82	0.39	3.25	1.43	0.73	5.30E-05
5 Coahuila	6.06	2.28	9.83	3.77	1.92	3.70E-04
6 Colima	4.09	1.53	6.65	2.56	1.31	1.71E-04
7 Chiapas	0.80	0.00	1.74	0.95	0.48	2.33E-05
8 Chihuahua	5.20	2.37	8.03	2.83	1.44	2.09E-04
9 Ciudad de México	6.25	3.88	8.62	2.37	1.21	1.46E-04
10 Durango	2.45	0.67	4.22	1.78	0.91	8.20E-05
11 Guanajuato	2.77	1.20	4.34	1.57	0.80	6.41E-05
12 Guerrero	4.35	1.61	7.09	2.74	1.40	1.95E-04
13 Hidalgo	2.75	0.06	5.44	2.69	1.37	1.88E-04
14 Jalisco	7.41	5.06	9.76	2.35	1.20	1.44E-04
15 México	1.73	0.32	3.14	1.41	0.72	5.17E-05
16 Michoacán	4.22	1.55	6.89	2.67	1.36	1.85E-04
17 Morelos	5.34	2.50	8.17	2.84	1.45	2.09E-04
18 Nayarit	4.61	1.96	7.26	2.65	1.35	1.82E-04
19 Nuevo León	3.74	1.84	5.65	1.90	0.97	9.40E-05
20 Oaxaca	1.56	0.00	3.54	1.98	1.01	1.02E-04
21 Puebla	2.51	0.08	4.94	2.43	1.24	1.54E-04
22 Querétaro	4.02	1.55	6.49	2.47	1.26	1.59E-04
23 Quintana Roo	10.50	5.66	15.33	4.83	2.46	6.08E-04
24 San Luis Potosí	3.98	1.20	6.76	2.78	1.42	2.01E-04
25 Sinaloa	1.43	0.05	2.81	1.38	0.70	4.96E-05
26 Sonora	4.01	1.90	6.11	2.10	1.07	1.15E-04
27 Tabasco	1.37	0.00	3.13	1.76	0.90	8.06E-05
28 Tamaulipas	4.42	1.89	6.94	2.52	1.29	1.66E-04
29 Tlaxcala	3.14	0.90	5.37	2.24	1.14	1.30E-04
30 Veracruz	1.40	0.25	2.56	1.15	0.59	3.46E-05
31 Yucatán	0.83	0.00	1.72	0.88	0.45	2.02E-05
32 Zacatecas	2.69	0.66	4.73	2.04	1.04	1.08E-04

Porcentaje

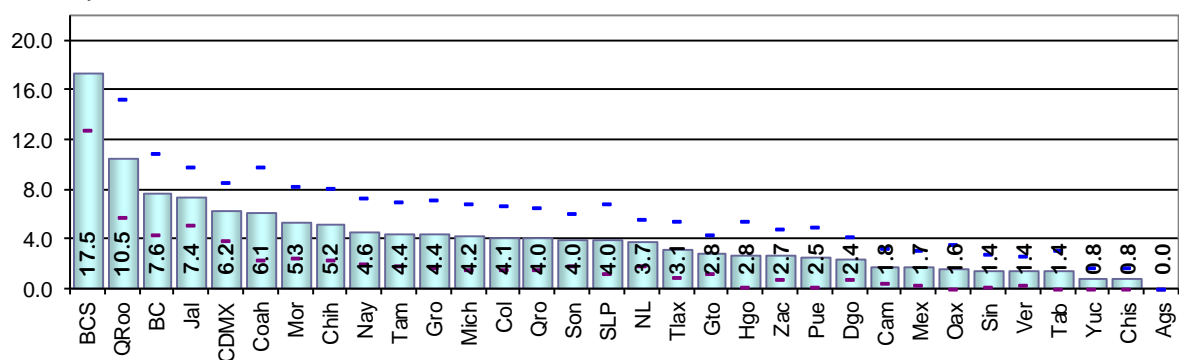

Cuadro 186. Domicilios no localizados de los ciudadanos con registro electoral por entidad federativa, 2020

Entidad federativa	Estimación del indicador %	Intervalo de confianza (95%)		Precisión %	Error estándar %	Error cuadrático medio
		Límite inferior	Límite superior			
Nacional	0.60	0.42	0.77	0.18	0.09	8.03E-07
1 Aguascalientes	0.00	0.00	0.00	0.00	0.00	0.0E+00
2 Baja California	1.11	0.00	2.26	1.14	0.58	3.40E-05
3 Baja California Sur	3.22	1.20	5.24	2.02	1.03	1.06E-04
4 Campeche	0.28	0.00	0.83	0.55	0.28	7.84E-06
5 Coahuila	0.44	0.00	1.32	0.88	0.45	2.00E-05
6 Colima	0.00	0.00	0.00	0.00	0.00	0.00E+00
7 Chiapas	0.60	0.00	1.46	0.86	0.44	1.93E-05
8 Chihuahua	2.46	0.70	4.23	1.77	0.90	8.11E-05
9 Ciudad de México	0.26	0.00	0.77	0.51	0.26	6.77E-06
10 Durango	1.17	0.00	2.51	1.34	0.68	4.68E-05
11 Guanajuato	0.17	0.00	0.50	0.33	0.17	2.87E-06
12 Guerrero	0.80	0.00	1.71	0.91	0.46	2.14E-05
13 Hidalgo	0.54	0.00	1.28	0.75	0.38	1.44E-05
14 Jalisco	0.68	0.01	1.34	0.66	0.34	1.14E-05
15 México	0.36	0.00	0.85	0.49	0.25	6.27E-06
16 Michoacán	1.82	0.00	3.68	1.86	0.95	9.01E-05
17 Morelos	2.07	0.21	3.93	1.86	0.95	9.01E-05
18 Nayarit	0.28	0.00	0.81	0.54	0.28	7.56E-06
19 Nuevo León	0.00	0.00	0.00	0.00	0.00	0.00E+00
20 Oaxaca	0.47	0.00	1.17	0.70	0.36	1.27E-05
21 Puebla	0.00	0.00	0.00	0.00	0.00	0.00E+00
22 Querétaro	0.58	0.00	1.71	1.13	0.58	3.32E-05
23 Quintana Roo	1.26	0.00	2.60	1.33	0.68	4.63E-05
24 San Luis Potosí	0.00	0.00	0.00	0.00	0.00	0.00E+00
25 Sinaloa	0.28	0.00	0.85	0.57	0.29	8.36E-06
26 Sonora	0.00	0.00	0.00	0.00	0.00	0.00E+00
27 Tabasco	0.00	0.00	0.00	0.00	0.00	0.00E+00
28 Tamaulipas	0.28	0.00	0.84	0.56	0.29	8.14E-06
29 Tlaxcala	0.00	0.00	0.00	0.00	0.00	0.00E+00
30 Veracruz	0.91	0.00	1.91	1.01	0.51	2.63E-05
31 Yucatán	0.00	0.00	0.00	0.00	0.00	0.00E+00
32 Zacatecas	1.26	0.00	2.74	1.48	0.75	5.66E-05

Porcentaje

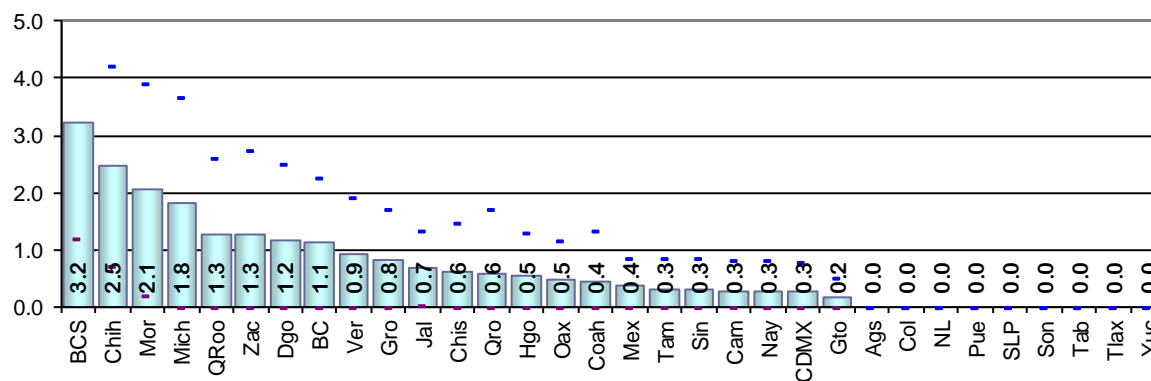

## **5.5. Opinión sobre el servicio recibido en módulo**

### 5.5.1. Resultados nacionales

**Cuadro 187. Opinión sobre el servicio recibido en módulos, agosto 2019 a enero 2020**

Indicador	Estimación del indicador %	Intervalo de confianza (95%)		Precisión %	Error estándar %	Error cuadrático medio
		Límite inferior	Límite superior			
Ciudadanos que conocían los documentos para solicitar su credencial, antes de ir al módulo	81.13	78.64	83.62	2.49	1.27	1.61E-04
Ciudadanos que tuvieron algún problema para solicitar su credencial	5.31	3.90	6.72	1.41	0.72	5.16E-05
Opinión de los ciudadanos sobre la atención en el módulo:						
Muy bien	50.31	47.25	53.38	3.07	1.56	2.44E-04
Bien	44.38	41.38	47.38	3.00	1.53	2.34E-04
Regular	3.55	2.36	4.74	1.19	0.61	3.66E-05
Mal	1.01	0.36	1.67	0.66	0.34	1.13E-05
Muy mal	0.41	0.00	0.90	0.48	0.25	6.11E-06
No recuerda	0.33	0.00	0.79	0.46	0.23	5.49E-06

**Opinión de los ciudadanos sobre la atención en el módulo**

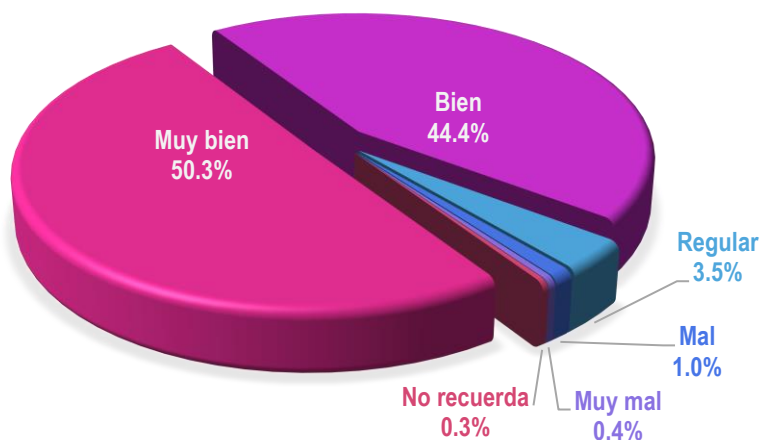

## 6. Diseño muestral

Para atender los objetivos de la Encuesta de Actualización se obtuvo una muestra aleatoria de ciudadanos con registro electoral. El esquema de muestreo fue estratificado y consideró dos etapas: en la primera se seleccionaron secciones electorales y en la segunda ciudadanos inscritos en el Padrón Electoral.

Los niveles geográficos de inferencia planeados con este diseño fueron: nacional y estatal, así como dos categorías de secciones electorales: urbanas y no urbanas (mixtas y rurales) y siete categorías de distritos electorales<sup>2</sup> determinadas a partir de la distritación aprobada en 2017.

Establecido el nivel de inferencia de los indicadores se determinó el tamaño de muestra y su distribución. Los detalles del diseño muestral se describen en los siguientes apartados.

### 6.1. Estratificación

El objetivo de realizar la estratificación fue clasificar a las secciones en grupos (estratos) con base en un conjunto de características o variables relevantes de los ciudadanos empadronados.

Las variables que se utilizaron para estratificar a las secciones fueron la migración y el grado de urbanización, por considerar que estas tienen un efecto importante sobre la calidad del padrón y lista nominal.

#### 6.1.1. Definición de las variables de estratificación

Una vez definidas las variables a considerar para la estratificación de las secciones, se establecieron los indicadores que ofrecieran la mejor aproximación para la medición del fenómeno.

Para medir la migración se utilizaron dos indicadores: el porcentaje de cambios de domicilio reportados que salen de la sección y el saldo de los cambios de domicilio reportados que llegaron a la sección menos los que se fueron. Cabe mencionar que, para la encuesta de actualización, en particular, interesa conocer la situación de la emigración

---

<sup>2</sup> INE-DERFE, "Clasificación de Distritos 2017 para la Verificación Nacional Muestral", 2 de octubre de 2017.

de los ciudadanos, debido a que éstos constituyen el universo de registros que por algún periodo (corto o largo) estarán desactualizados.

Para medir el grado de urbanización de las secciones se utilizó la densidad de la lista nominal por km<sup>2</sup>. Se sabe que este indicador siempre ha mostrado diferencias en la calidad de los registros del padrón electoral.

En la tabla 1 se presenta la fórmula de cálculo de las variables utilizadas en la clasificación de las secciones.

**Tabla 1 Variables de estratificación**

Variable	Fórmula de cálculo
Porcentaje de cambios de domicilio reportados que salen de la sección respecto a la Lista Nominal de la sección	$\frac{Cam\ Dom\ Salen^{ju12018\ a\ dic2019}}{Lista\ Nominal^{31/dic/2019}} * 100$
Porcentaje de cambios de domicilio reportados que llegaron a la sección menos los que salieron entre la Lista Nominal de la sección	$\frac{Cam\ Dom\ Llegan^{ju12018\ a\ dic2019} - Cam\ Dom\ Salen^{ju12018\ a\ dic2019}}{Lista\ Nominal^{31/dic/2019}} * 100$
Densidad de la Lista Nominal por km <sup>2</sup>	$\frac{Lista\ Nominal^{31/dic/2019}}{Superficie\ de\ la\ sección\ km^2}$

### 6.1.2. Método de Estratificación

La conveniencia de establecer un diseño muestral que considere la estratificación de secciones reside en disminuir la varianza muestral de las estimaciones, obteniendo a la vez una distribución de la muestra que incluye la mayor heterogeneidad posible del fenómeno de estudio.

Dentro de las diferentes técnicas de estratificación, una de las más utilizadas, y que en este caso ofreció resultados favorables es el método de *Ward*. Este es un procedimiento multivariado que forma conglomerados de elementos de acuerdo con su similitud. La obtención de los conglomerados es jerárquica y aglomerativa.



El sentido de aglomeración consiste en que, en cada etapa se identifican los conglomerados más parecidos (ceranos de acuerdo con una función de distancia), los cuales se unen para formar un nuevo conglomerado, hasta que todos los elementos quedan incluidos en un solo grupo.

En la conformación de los grupos, la medida de distancia empleada por el método de *Ward* fue la siguiente:

$$D_{Lk} = \frac{\|\bar{X}_L - \bar{X}_K\|^2}{\frac{1}{N_L} + \frac{1}{N_K}}$$

donde:

$D_{Lk}$  = Distancia entre el estrato  $L$  y el estrato  $K$

$\bar{X}_L$  = vector de promedios del estrato  $L$ :  $(\bar{X}_{L1}, \bar{X}_{L2})$  donde cada entrada del vector corresponde al promedio en el estrato  $L$  de cada una de las variables seleccionadas.

$$\bar{X}_{L1} = \frac{\sum_{i=1}^{N_L} x_i}{N_L}$$

$N_L$  = Número de secciones que forman el estrato  $L$

$$\|\bar{X}_L - \bar{X}_K\|^2 = \left( \sqrt{(\bar{X}_{L1} - \bar{X}_{K1})^2 + (\bar{X}_{L2} - \bar{X}_{K2})^2} \right)^2$$

### 6.1.3. Número de estratos por entidad federativa

La clasificación de las secciones se realizó con base en el análisis efectuado para la VNM 2017, es decir, para 26 estados se utilizaron las variables: porcentaje de cambios de domicilio reportados que salen de la sección y su densidad por  $\text{km}^2$ , y para seis estados se empleó el saldo de los cambios de domicilio reportados que llegaron a la sección menos los que se fueron y su densidad por  $\text{km}^2$  (tabla 2).

Cabe mencionar que las tres variables se estandarizaron a fin de que la magnitud de las escalas originales no influyera en la estratificación.

Tabla 2 Variables empleadas en la estratificación de cada estrado

Estado	Densidad de Lista Nominal por km <sup>2</sup>	% de cambios de domicilio reportados que salen de la sección respecto a la Lista Nominal	% de cambios de domicilio reportados que llegaron a la sección menos los que salieron entre la Lista Nominal
1 Aguascalientes	√	√	
2 Baja California	√		√
3 Baja California Sur	√	√	
4 Campeche	√	√	
5 Coahuila	√		√
6 Colima	√	√	
7 Chiapas	√	√	
8 Chihuahua	√	√	
9 Ciudad de México	√	√	
10 Durango	√	√	
11 Guanajuato	√	√	
12 Guerrero	√	√	
13 Hidalgo	√	√	
14 Jalisco	√	√	
15 México	√	√	
16 Michoacán	√	√	
17 Morelos	√		√
18 Nayarit	√	√	
19 Nuevo León	√	√	
20 Oaxaca	√	√	
21 Puebla	√	√	
22 Querétaro	√	√	
23 Quintana Roo	√		√
24 San Luis Potosí	√	√	
25 Sinaloa	√	√	
26 Sonora	√		√
27 Tabasco	√	√	
28 Tamaulipas	√		√
29 Tlaxcala	√	√	
30 Veracruz	√	√	
31 Yucatán	√	√	
32 Zacatecas	√	√	

Para determinar el número de estratos por entidad federativa se empleó el criterio cúbico de agrupación, el cual es utilizado para los métodos basados en minimizar la suma de cuadrados dentro de los conglomerados, tal como es el caso del método de varianza

mínima de *Ward*. Con este criterio, se revisa hasta dónde el número de estratos es suficiente, ya que aumentar en uno o más estratos no disminuirá la estimación de la varianza, significativamente.

Como resultado de lo anterior se obtuvo un total de 249 estratos en todo el país, con un número máximo de 10 estratos, en el estado de México, y un mínimo de 6, en Baja California Sur y Colima (Tabla 3 y Figura 1).

**Tabla 3 Número de estratos por estado**

<b>Estado</b>	<b>Número de estratos</b>	<b>Estado</b>	<b>Número de estratos</b>
<b>Nacional</b>	<b>249</b>		
1 Aguascalientes	8	17 Morelos	7
2 Baja California	8	18 Nayarit	7
3 Baja California Sur	6	19 Nuevo León	8
4 Campeche	7	20 Oaxaca	8
5 Coahuila	9	21 Puebla	8
6 Colima	6	22 Querétaro	8
7 Chiapas	7	23 Quintana Roo	8
8 Chihuahua	9	24 San Luis Potosí	7
9 Ciudad de México	8	25 Sinaloa	8
10 Durango	8	26 Sonora	7
11 Guanajuato	7	27 Tabasco	7
12 Guerrero	8	28 Tamaulipas	7
13 Hidalgo	9	29 Tlaxcala	7
14 Jalisco	9	30 Veracruz	9
15 México	10	31 Yucatán	8
16 Michoacán	8	32 Zacatecas	8

**Figura 1 Estratificación de secciones por entidad federativa, 2020**



Estado	Número de estratos
<b>Nacional</b>	<b>249</b>
1 Aguascalientes	8
2 Baja California	8
3 Baja California Sur	6
4 Campeche	7
5 Coahuila	9
6 Colima	6
7 Chiapas	7
8 Chihuahua	9
9 Ciudad de México	8
10 Durango	8
11 Guanajuato	7
12 Guerrero	8
13 Hidalgo	9
14 Jalisco	9
15 México	10
16 Michoacán	8
17 Morelos	7
18 Nayarit	7
19 Nuevo León	8
20 Oaxaca	8
21 Puebla	8
22 Querétaro	8
23 Quintana Roo	8
24 San Luis Potosí	7
25 Sinaloa	8
26 Sonora	7
27 Tabasco	7
28 Tamaulipas	7
29 Tlaxcala	7
30 Veracruz	9
31 Yucatán	8
32 Zacatecas	8

## 6.2. Tamaño de muestra

Considerando que el tamaño de muestra nacional para la Encuesta de Actualización fue de 2,000 secciones, se obtuvo el tamaño de muestra para cada estado, a partir de lo siguiente:

- a) Se calculó el tamaño de muestra de ciudadanos, a partir de un esquema de muestreo aleatorio simple.
- b) Se empleó la estimación puntual, el Efecto de Diseño (*deff*) y tasa de no respuesta de los indicadores: porcentaje de residentes en la sección y porcentaje de cambio de domicilio no reportado por entidad federativa de la VNM 2017<sup>3</sup>.
- c) Para cada estado se obtuvieron dos tamaños de muestra para seleccionar secciones: uno con los parámetros del porcentaje de residentes en la sección y otro con los del porcentaje de cambio de domicilio no reportado. El cálculo se hizo, para cada indicador, multiplicando el tamaño de muestra obtenido a partir de un muestreo aleatorio simple (inciso a) por el *deff* y tasa de no respuesta correspondiente, luego se dividió entre el promedio de entrevistas por sección de la Encuesta de Actualización de la VNM 2017.
- d) Se estableció un mínimo de 55 secciones por estado.

Con base en estas consideraciones el margen de error esperado por estado sería de alrededor de 2.5% para el indicador Residentes en la sección y de 3.0% para el Cambio de domicilio no reportado.

Una vez calculado el tamaño de muestra para cada entidad federativa se distribuyeron las secciones por estrato, de acuerdo con la proporción de su lista nominal al 31 de diciembre de 2019 (Tabla 4).

---

<sup>3</sup> Debido a la similitud del diseño entre las encuestas, el cálculo del tamaño de muestra por estado de la VNM 2020 se realizó utilizando los resultados de la VNM 2017. En contraste, cabe recordar que en 2018 el tamaño de muestra nacional fue de 6,600 secciones, para obtener inferencia por distrito electoral, lo que produjo errores estándar de los indicadores estatales más pequeños que los de la encuesta de 2017.

Tabla 4 Secciones seleccionadas por estado

Estado	Secciones seleccionadas	Estado	Secciones seleccionadas
<b>Nacional</b>	<b>2,000</b>		
1 Aguascalientes	55	17 Morelos	55
2 Baja California	72	18 Nayarit	55
3 Baja California Sur	55	19 Nuevo León	70
4 Campeche	55	20 Oaxaca	55
5 Coahuila	55	21 Puebla	55
6 Colima	55	22 Querétaro	55
7 Chiapas	63	23 Quintana Roo	55
8 Chihuahua	55	24 San Luis Potosí	55
9 Ciudad de México	75	25 Sinaloa	55
10 Durango	55	26 Sonora	55
11 Guanajuato	91	27 Tabasco	55
12 Guerrero	65	28 Tamaulipas	61
13 Hidalgo	55	29 Tlaxcala	55
14 Jalisco	114	30 Veracruz	72
15 México	93	31 Yucatán	55
16 Michoacán	69	32 Zacatecas	55

### 6.2.1. Etapas de muestreo

El proceso de selección de ciudadanos fue en dos etapas, éstas se describen en la tabla 5.

Tabla 5. Esquema de muestreo

Etapas de muestreo	Unidades de muestreo	Método de selección
Primera	Secciones (2 000 )	PPT Probabilidad Proporcional al tamaño del <b>Padrón</b> de la sección, con reemplazo
Segunda	Registros (25)	Sistemático con arranque aleatorio ordenado por edad de mayor a menor

### Selección de secciones

El método empleado para seleccionar la muestra de secciones fue el muestreo proporcional al tamaño (ppt), para lo cual se utilizó el padrón electoral por sección del 31 de diciembre de 2019.

El marco muestral para la selección de la muestra quedó integrado por 68,428 secciones electores existentes en el Padrón Electoral del 31 de diciembre de 2019, de las cuales se excluyeron aquellas con asentamientos militares y/o navales, además de 32 secciones con clave “cero”, que contienen registros de solicitudes elaboradas desde el extranjero.

El tamaño de muestra fue de 2 000 secciones, debido a que la forma de selección incluye reemplazos, la muestra se redujo a 1 920, ya que 72 se repitieron al menos una vez. Para las secciones repetidas, la selección de unidades secundarias (registros) se realizó tantas veces como apareció la sección en la muestra y cada selección fue independiente.

### **Selección de ciudadanos**

Una vez conocida la muestra de secciones de la Encuesta de Actualización se continuó con la siguiente etapa, correspondiente a la selección de la muestra de ciudadanos.

El marco muestral de la segunda etapa quedó conformado por los registros del padrón electoral con corte al 31 de enero de 2020 de las secciones en muestra.

Para cada una de las 2 000 secciones de la muestra se seleccionaron 25 ciudadanos, tal como quedó establecido en el Planteamiento General de la VNM 2020. Cabe mencionar que, en el caso de las secciones repetidas en la muestra se realizó la selección de ciudadanos tantas veces como ésta fue seleccionada.

El método de muestreo para seleccionar la muestra de ciudadanos fue sistemático con arranque aleatorio, para lo cual la base de datos se ordenó de manera ascendente por: estado, sección, fecha de nacimiento del ciudadano y fecha de último trámite realizado.

Se seleccionaron 5 registros por sección correspondientes a credenciales con *vigencia 2020*.

La muestra final de ciudadanos quedó integrada por 49,976 empadronados, debido a que, algunas secciones en muestra tenían menos de cinco ciudadanos registrados con credencial *vigencia 2020*.





## 7. Información recabada

De las 1 920 secciones que debían visitarse, en 1 917 se levantó información. Su distribución por entidad federativa, según número de veces que fueron seleccionadas se presenta en la Tabla 5.

**Tabla 5 Secciones con información por entidad federativa según tipo y número de veces en la muestra**

Estado	Total	Urbanas	Veces seleccionada			Mixtas	Veces seleccionada				Rurales	Veces seleccionada	
			1	2	3		1	2	3	5		1	2
Nacional	1997	1326	1240	40	2	331	279	19	3	1	340	326	7
1 Aguascalientes	55	37	31	3	-	12	12	-	-	-	6	6	-
2 Baja California	72	61	55	3	-	7	5	1	-	-	4	4	-
3 Baja California Sur	55	37	33	2	-	11	7	2	-	-	7	5	1
4 Campeche	55	32	30	1	-	9	9	-	-	-	14	12	1
5 Coahuila	55	44	36	4	-	6	4	1	-	-	5	5	-
6 Colima	55	32	26	3	-	22	10	2	1	1	1	1	-
7 Chiapas	62	30	24	3	-	5	5	-	-	-	27	27	-
8 Chihuahua	55	47	47	-	-	6	6	-	-	-	2	2	-
9 Ciudad de México	75	74	72	1	-	1	1	-	-	-	-	-	-
10 Durango	55	31	28	-	1	5	5	-	-	-	19	17	1
11 Guanajuato	91	58	55	-	1	11	11	-	-	-	22	20	1
12 Guerrero	63	33	33	-	-	9	9	-	-	-	21	21	-
13 Hidalgo	55	23	23	-	-	13	11	1	-	-	19	19	-
14 Jalisco	114	84	84	-	-	17	15	1	-	-	13	11	1
15 México	93	75	75	-	-	11	11	-	-	-	7	7	-
16 Michoacán	69	41	37	2	-	11	11	-	-	-	17	17	-
17 Morelos	55	38	36	1	-	12	10	1	-	-	5	5	-
18 Nayarit	55	31	27	2	-	12	7	1	1	-	12	12	-
19 Nuevo León	70	57	55	1	-	9	7	1	-	-	4	4	-
20 Oaxaca	55	24	24	-	-	15	15	-	-	-	16	16	-
21 Puebla	55	35	35	-	-	10	10	-	-	-	10	10	-
22 Querétaro	55	29	25	2	-	18	14	2	-	-	8	8	-
23 Quintana Roo	55	44	42	1	-	10	7	-	1	-	1	1	-
24 San Luis Potosí	55	30	28	1	-	10	10	-	-	-	15	15	-
25 Sinaloa	55	35	31	2	-	6	4	1	-	-	14	12	1
26 Sonora	55	42	40	1	-	6	6	-	-	-	7	7	-
27 Tabasco	55	25	23	1	-	8	8	-	-	-	22	22	-
28 Tamaulipas	61	48	46	1	-	11	5	3	-	-	2	2	-
29 Tlaxcala	55	41	33	4	-	10	8	1	-	-	4	4	-
30 Veracruz	72	42	40	1	-	10	10	-	-	-	20	18	1
31 Yucatán	55	41	41	-	-	11	9	1	-	-	3	3	-
32 Zacatecas	55	25	25	-	-	17	17	-	-	-	13	13	-

En ocho secciones electorales se presentaron problemas para realizar las entrevistas, de las cuales en tres no se pudo realizar ninguna entrevista. Las secciones en esta situación y los motivos por los que no se pudo obtener información se presentan en la Tabla 6.

**Tabla 6 Secciones y número de cédulas no trabajadas según la causa por la que no se levantó información**

Estado	Distrito	Municipio	Sección	Número de veces en muestra	Total de cédulas	Causa	
<b>Total de cédulas</b>					<b>143</b>		
7	Chiapas	51	Mapastepec	705	1	1	El domicilio corresponde a una localidad deshabitada (localidad 3 de mayo)
				1934	1	25	<b>Grupo violento dedicado a la invasión de predios no permitió realizar las entrevistas</b>
12	Guerrero	39	Zihuatanejo de Azueta	1628	1	25	<b>Zona de alto riesgo, presencia de personas vinculadas a la delincuencia organizada</b>
				1629	1	25	<b>delincuencia organizada</b>
19	Nuevo León	40	Monterrey	1400	1	13	Zona de alto riesgo por delincuencia.
23	Quintana Roo	1	Benito Juárez	664	2	43	Zona residencial con accesos privados, el personal de vigilancia no permitió el acceso. Se visitó más de tres ocasiones.
28	Tamaulipas	32	Reynosa	1018	2	9	Zona de alto riesgo, presencia de personas armadas que amedrentaron al personal del INE
				1019	1	2	

En la sección 1934 de Chiapas y en las secciones 1628 y 1629 de Guerrero no se realizó ninguna entrevista

# Anexo



## A.1 Fórmulas de expansión

$x_{hijk}$  = Registro  $k$ -ésimo del tipo de credencial  $j$  en la sección  $i$  del estrato  $h$

$E_{ij}$  = Total de registros del tipo de credencial  $j$  en la sección  $i$

$e_{ij}$  = Registros en muestra del tipo de credencial  $j$  en la sección  $i$

$H$  = Total de estratos

$n_h$  = Número de secciones seleccionadas en el estrato  $h$

$y_{hijk}$  = Registro  $k$ -ésimo con el atributo  $y$  del tipo de credencial  $j$  en la sección  $i$  del estrato  $h$

### I. Estimadores del total de registros con cierta característica por sección ( $TY_i$ ) y total de registros por sección ( $TX_i$ )

Para simplificar notación, el subíndice  $h$  correspondiente a los estratos es omitido hasta la estimación de totales por estrato.

$$TY_i = \sum_{j=1}^{E_{ij}} \frac{E_{ij}}{e_{ij}} \sum_{k=1}^{e_{ij}} y_{ijk} \quad TX_i = \sum_{j=1}^{E_{ij}} \frac{E_{ij}}{e_{ij}} \sum_{k=1}^{e_{ij}} x_{ijk}$$

### II. Totales estimados por estrato ( $TX_h, TY_h$ )

El total estimado de registros en el estrato  $h$  es:

$$TX_h = \left( \frac{1}{n_h} \right) \sum_{i=1}^{n_h} \left( \frac{TX_{hi}}{\Pi_{hi}} \right)$$

El total estimado de registros con el atributo  $y$  en el estrato  $h$  es:

$$TY_h = \left( \frac{1}{n_h} \right) \sum_{i=1}^{n_h} \left( \frac{TY_{hi}}{\Pi_{hi}} \right)$$

donde

$$\Pi_{hi} = \frac{\text{Padrón de la sección } i \text{ del estrato } h}{\text{Padrón del estrato } h}$$

### III. Total estatal estimado ( $TX$ , $TY$ )

$$TX = \sum_{h=1}^H TX_h \quad TY = \sum_{h=1}^H TY_h$$

### IV. Estimación de la proporción estatal ( $\hat{R}$ ) de ciudadanos con el atributo $y$

$$\hat{R} = \frac{TY}{TX} = \frac{\sum_{h=1}^H TY_h}{\sum_{h=1}^H TX_h}$$

### V. Error cuadrático medio estimado de $\hat{R}$

$$CECM_{hi} = \frac{TY_{hi} - \hat{R}TX_{hi}}{\Pi_{hi}} \quad CECM_{pro_h} = \frac{1}{n_h} \sum_{i=1}^{n_h} \frac{TY_{hi} - \hat{R}TX_{hi}}{\Pi_{hi}}$$

$$ECM(\hat{R}) = \left( \frac{1}{(TX)^2} \right) \sum_{h=1}^H \frac{1}{n_h(n_h-1)} \sum_{i=1}^{n_h} [CECM_{hi} - CECM_{pro_h}]^2$$

## A.2 Fórmulas de los indicadores

Indicador	Fórmula
Residentes en la sección	$\frac{(1.2 = 1 \text{ y } 5.1 = 1 \text{ ó } 2) + (6.2 = 1 \text{ y T.C.} = 1)}{\text{Padrón} - 2.1 = 4 - 3.1 = 7 - 4.2 = 2 - 6.2 = 5 - (6.2 = 1 \text{ y T.C.} = 3)}$
Residentes en el domicilio	$\frac{1.2 = 1 \text{ y } 5.1 = 1 \text{ ó } 2}{\text{Padrón} - 2.1 = 4 - 3.1 = 7 - (3.1 = 3,4,5,6 \text{ y } 4.2 = 2)}$
<b>Causas de no residencia en el domicilio del registro electoral:</b>	
Cambio de domicilio no reportado	$\frac{6.1 = 1}{\text{Padrón} - 2.1 = 4 - 3.1 = 7 - (3.1 = 3,4,5,6 \text{ y } 4.2 = 2)}$
Cambio de domicilio no reportado al mismo municipio	$\frac{6.1 = 1 \text{ y } 6.2 = 1}{\text{Padrón} - 2.1 = 4 - 3.1 = 7 - (3.1 = 3,4,5,6 \text{ y } 4.2 = 2)}$
Cambio de domicilio no reportado a otro municipio dentro del mismo estado	$\frac{6.1 = 1 \text{ y } 6.2 = 2}{\text{Padrón} - 2.1 = 4 - 3.1 = 7 - (3.1 = 3,4,5,6 \text{ y } 4.2 = 2)}$
Cambio de domicilio no reportado a otro estado	$\frac{6.1 = 1 \text{ y } 6.2 = 3}{\text{Padrón} - 2.1 = 4 - 3.1 = 7 - (3.1 = 3,4,5,6 \text{ y } 4.2 = 2)}$
Cambio de domicilio no reportado a otro país	$\frac{6.1 = 1 \text{ y } 6.2 = 4}{\text{Padrón} - 2.1 = 4 - 3.1 = 7 - (3.1 = 3,4,5,6 \text{ y } 4.2 = 2)}$
No sabe a dónde cambió de domicilio	$\frac{6.1 = 1 \text{ y } 6.2 = 5}{\text{Padrón} - 2.1 = 4 - 3.1 = 7 - (3.1 = 3,4,5,6 \text{ y } 4.2 = 2)}$
Fallecidos	$\frac{6.1 = 3}{\text{Padrón} - 2.1 = 4 - 3.1 = 7 - (3.1 = 3,4,5,6 \text{ y } 4.2 = 2)}$
Reconocidos que no han vivido en el domicilio	$\frac{6.1 = 2}{\text{Padrón} - 2.1 = 4 - 3.1 = 7 - (3.1 = 3,4,5,6 \text{ y } 4.2 = 2)}$
Suspendidos de derechos políticos	$\frac{6.1 = 4}{\text{Padrón} - 2.1 = 4 - 3.1 = 7 - (3.1 = 3,4,5,6 \text{ y } 4.2 = 2)}$
Residen pero el domicilio fue mal ubicado	$\frac{1.2 = 2 \text{ y } 5.1 = 1 \text{ ó } 2}{\text{Padrón} - 2.1 = 4 - 3.1 = 7 - (3.1 = 3,4,5,6 \text{ y } 4.2 = 2)}$
Otra causa de no residencia en el domicilio	$\frac{6.1 = 5}{\text{Padrón} - 2.1 = 4 - 3.1 = 7 - (3.1 = 3,4,5,6 \text{ y } 4.2 = 2)}$
No vive en el domicilio pero se desconoce la causa	$\frac{(2.2 = 2 \text{ y } 4.2 = 2) + (3.1 = 2 \text{ y } 4.2 = 2)}{\text{Padrón} - 2.1 = 4 - 3.1 = 7 - (3.1 = 3,4,5,6 \text{ y } 4.2 = 2)}$
Error en la sección	$\frac{1.2 = 2}{\text{Padrón}}$
Ciudadanos no reconocidos	$\frac{4.2 = 2 + 4.3 = 2}{\text{Padrón} - 3.1 = 7}$
Ciudadanos no reconocidos con domicilio de registro en una vivienda habitada	$\frac{2.2 = 1 \text{ y } 4.2 = 2}{\text{Padrón} - 2.1 = 4 - 3.1 = 7}$

Indicador	Fórmula
Ciudadanos no reconocidos con domicilio de registro en un predio no habitado	$\frac{2.2 = 2 \text{ y } 4.2 = 2}{\text{Padrón} - 2.1 = 4}$
Domicilios no localizados de los ciudadanos con registro electoral	$\frac{2.1 = 4}{\text{Padrón}}$
Residentes habituales ausentes al momento de la entrevista	$\frac{5.1 = 2 \text{ y } 8.1 = 2}{\text{Padrón} - 2.1 = 4 - 3.1 = 7 - (3.1 = 3, 4, 5, 6 \text{ y } 4.2 = 2)}$
<b>Causas de ausencia:</b>	
Estaba trabajando	$\frac{8.3.aux = 1 \{trabajando\}}{\text{Padrón} - 2.1 = 4 - 3.1 = 7 - (3.1 = 3, 4, 5, 6 \text{ y } 4.2 = 2)}$
Estaba estudiando	$\frac{8.3.aux = 2 \{estudiando\}}{\text{Padrón} - 2.1 = 4 - 3.1 = 7 - (3.1 = 3, 4, 5, 6 \text{ y } 4.2 = 2)}$
Enfermo u hospitalizado	$\frac{8.3.aux = 3 \{enfermo u hospitalizado\}}{\text{Padrón} - 2.1 = 4 - 3.1 = 7 - (3.1 = 3, 4, 5, 6 \text{ y } 4.2 = 2)}$
De vacaciones o viaje	$\frac{8.3.aux = 4 \{vacaciones, viaje, paseo, asuntos personales\}}{\text{Padrón} - 2.1 = 4 - 3.1 = 7 - (3.1 = 3, 4, 5, 6 \text{ y } 4.2 = 2)}$
Otra causa	$\frac{8.3.aux = 5 \{otra causa\}}{\text{Padrón} - 2.1 = 4 - 3.1 = 7 - (3.1 = 3, 4, 5, 6 \text{ y } 4.2 = 2)}$
No especificó la causa	$\frac{8.3.aux = 6 \{no sabe\}}{\text{Padrón} - 2.1 = 4 - 3.1 = 7 - (3.1 = 3, 4, 5, 6 \text{ y } 4.2 = 2)}$
<b>Tiempo de ausencia:</b>	
Regresa diario	$\frac{8.4 = 1}{\text{Padrón} - 2.1 = 4 - 3.1 = 7 - (3.1 = 3, 4, 5, 6 \text{ y } 4.2 = 2)}$
De un día a un mes	$\frac{8.4 = 2}{\text{Padrón} - 2.1 = 4 - 3.1 = 7 - (3.1 = 3, 4, 5, 6 \text{ y } 4.2 = 2)}$
De uno a seis meses	$\frac{8.4 = 3 \text{ y } 8.4.meses \leq 6}{\text{Padrón} - 2.1 = 4 - 3.1 = 7 - (3.1 = 3, 4, 5, 6 \text{ y } 4.2 = 2)}$
Más de seis meses y menos de un año	$\frac{8.4 = 3 \text{ y } 8.4.meses > 6}{\text{Padrón} - 2.1 = 4 - 3.1 = 7 - (3.1 = 3, 4, 5, 6 \text{ y } 4.2 = 2)}$
Un año o más	$\frac{8.4 = 4}{\text{Padrón} - 2.1 = 4 - 3.1 = 7 - (3.1 = 3, 4, 5, 6 \text{ y } 4.2 = 2)}$
Tiempo de ausencia no especificado	$\frac{8.4 = 5}{\text{Padrón} - 2.1 = 4 - 3.1 = 7 - (3.1 = 3, 4, 5, 6 \text{ y } 4.2 = 2)}$
<b>Lugar en el que estudian o trabajan los ciudadanos ausentes:</b>	
Mismo municipio	$\frac{8.3.aux = 1 \text{ ó } 2 \text{ y } 8.5 = 1}{\text{Padrón} - 2.1 = 4 - 3.1 = 7 - (3.1 = 3, 4, 5, 6 \text{ y } 4.2 = 2)}$
Otro municipio de la entidad	$\frac{8.3.aux = 1 \text{ ó } 2 \text{ y } 8.5 = 2}{\text{Padrón} - 2.1 = 4 - 3.1 = 7 - (3.1 = 3, 4, 5, 6 \text{ y } 4.2 = 2)}$
Otra entidad	$\frac{8.3.aux = 1 \text{ ó } 2 \text{ y } 8.5 = 3}{\text{Padrón} - 2.1 = 4 - 3.1 = 7 - (3.1 = 3, 4, 5, 6 \text{ y } 4.2 = 2)}$



Indicador	Fórmula
Otro país	$\frac{8.3.aux = 1 \ 6 \ 2 \ y \ 8.5 = 4}{Padrón - 2.1 = 4 - 3.1 = 7 - (3.1 = 3,4,5,6 \ y \ 4.2 = 2)}$
No especificó lugar	$\frac{8.3.aux = 1 \ 6 \ 2 \ y \ 8.5 = 5}{Padrón - 2.1 = 4 - 3.1 = 7 - (3.1 = 3,4,5,6 \ y \ 4.2 = 2)}$
<b>Opinión sobre el servicio recibido en módulo:</b>	
Ciudadanos que antes de ir al módulo conocían los documentos para solicitar su credencial	$\frac{11.1 = 1}{11.1 = 1,2 \ 6 \ 3}$
Ciudadanos que tuvieron algún problema para solicitar su credencial	$\frac{11.2 = 1}{11.1 = 1,2 \ 6 \ 3}$
<b>Opinión de los ciudadanos sobre la atención en el módulo:</b>	
Muy bien	$\frac{11.5 = 1}{11.1 = 1,2 \ 6 \ 3}$
Bien	$\frac{11.5 = 2}{11.1 = 1,2 \ 6 \ 3}$
Regular	$\frac{11.5 = 3}{11.1 = 1,2 \ 6 \ 3}$
Mal	$\frac{11.5 = 4}{11.1 = 1,2 \ 6 \ 3}$
Muy mal	$\frac{11.5 = 5}{11.1 = 1,2 \ 6 \ 3}$
No recuerda	$\frac{11.5 = 6}{11.1 = 1,2 \ 6 \ 3}$



## A.3 Cuestionario





VERIFICACIÓN NACIONAL MUESTRAL, 2020  
CÉDULA DE CIUDADANOS EN EL PADRÓN ELECTORAL

TG  
0001

ENTIDAD:	DISTRITO:	MUNICIPIO:	SECCIÓN:		
DATOS DEL CIUDADANO				VALIDACIÓN	
FOTO	NOMBRE:	FECHA DE ÚLTIMO TRÁMITE:		1ª	
	APELLIDO PATERNO:	ENTIDAD DE NACIMIENTO:		2ª	
	APELLIDO MATERNO:	EDAD ACTUAL:		3ª	
1ª Visita		2ª Visita		3ª Visita	
Hora    Día    Mes		Hora    Día    Mes		Hora    Día    Mes	
1. DATOS DEL DOMICILIO					
1.1 Revisa los datos y anota el código correspondiente					
1. Correcto		2. Incorrecto (anota el dato correcto)		3. No se localizó <span style="float: right;">Pasa a 2.1</span>	
DISTRITO:	<input type="checkbox"/>	_____			
SECCIÓN:	<input type="checkbox"/>	_____			
LOCALIDAD:	<input type="checkbox"/>	_____			
MANZANA ELECTORAL:	<input type="checkbox"/>	_____			
COLONIA:	<input type="checkbox"/>	_____			
CALLE:	<input type="checkbox"/>	_____			
NÚMERO EXTERIOR:	<input type="checkbox"/>	_____			
NÚMERO INTERIOR:	<input type="checkbox"/>	_____			
2. CARACTERÍSTICAS DEL DOMICILIO		5. RESIDENCIA DEL CIUDADANO			
2.1 Indica qué uso tiene el domicilio		5.1 ¿Vive (nombre del ciudadano prellenado) en el domicilio?			
1. Vivienda 2. Lote baldío 3. Otro uso _____ <i style="text-align: center;">Especifica</i>		1. Si vive, informó ciudadano en cuestión → 10.1 2. Si vive, indicó informante adecuado → 8.1 3. No vive → 6.1			
2.2 ¿Está habitado?		6. CAUSA DE NO RESIDENCIA			
1. Si → 3.1 2. No → 4.1		6.1 ¿Por qué no vive el ciudadano en el domicilio?			
3. REALIZACIÓN DE LA ENTREVISTA EN EL DOMICILIO		1. Cambio de domicilio → 6.2 2. Nunca ha vivido aquí → 6.3 3. Falleció → 9.1 4. Suspendido en sus derechos → 10.1 5. Otra _____ <i style="text-align: center;">Especifica y continúa en 10.1</i>			
3.1 Anota si realizaste la entrevista		6.2 ¿El ciudadano vive en... (lee las opciones)			
1ª Visita <input type="checkbox"/> 2ª Visita <input type="checkbox"/> 3ª Visita <input type="checkbox"/>		1. este municipio? → 6.3 2. otro municipio de la entidad? } <span style="float: right;">Pasa a 10.1</span> 3. otra entidad? <input type="checkbox"/> <span style="margin-left: 20px;">Clave</span> 4. otro país? → 6.4 5. No sabe → 10.1			
1. Si, con el ciudadano en cuestión → 5.1 2. Si, con un informante → 4.1 3. No, por ausencia del ciudadano en cuestión 4. No, por ausencia de ocupantes 5. No, por informante inadecuado 6. No, por rechazo 7. No hubo informante		6.3 ¿Me puede proporcionar el domicilio actual del ciudadano?			
4. RECONOCIMIENTO DEL CIUDADANO		1. Si (solicita los datos) _____ No. Exterior    No. Interior    Colonia o Localidad			
4.1 ¿Reconocen al ciudadano en el domicilio anotado en 1.1?		6.4 ¿En qué país o ciudad vive el ciudadano?			
1. Si → 5.1 2. No → 4.2		1. Estados Unidos _____ Ciudad			
4.2 ¿Los vecinos reconocen al ciudadano en cuestión?		2. Otro país _____ País    Ciudad			
1. Si → 5.1 2. No → 10.1		7. TÉCNICO CARTÓGRAFO			
4.3 ¿Reconocen al ciudadano?		Revisa 6.3 y asigna un código			
1. Si 2. No  Pasa a 10.1		1. El domicilio pertenece a la sección (PRELENADO) 2. El domicilio está fuera de la sección (PRELENADO) 3. Datos insuficientes			

8. ENTREVISTA CON UN INFORMANTE	10. TIPO DE INFORMANTE																													
<p style="text-align: center;"><b>8.1 ¿Se encuentra el ciudadano?</b></p> <p>1. Sí → 8.2 2. No → 8.3</p>	<p style="text-align: center;"><b>10.1 Indica en dónde se realizó la entrevista</b></p> <p>1. En el domicilio de referencia 2. En otro domicilio _____</p> <p style="text-align: right; margin-right: 50px;">Calle</p> <p style="text-align: center;">_____ No. Exterior      No. Interior      Colonia o Localidad</p> <p style="text-align: center;">Pasa a 10.2</p>																													
<p style="text-align: center;"><b>8.2 ¿Por qué motivo no contestó la entrevista?</b></p> <p>1. Enfermedad y/o edad avanzada 2. Se negó 3. Otra causa _____</p> <p style="text-align: right; margin-right: 50px;">Especifica</p> <p style="text-align: center;">Pasa a 10.1</p>	<p style="text-align: center;"><b>10.2 ¿Quién dio la información?</b></p> <p>1. Ciudadano en cuestión → 10.4 2. Informante familiar (Especifica) _____ Parentesco 3. Informante no familiar</p> <p style="text-align: right; margin-right: 50px;">} Pasa a 10.3</p>																													
<p style="text-align: center;"><b>8.3 ¿Por qué motivo no se encuentra (nombre del ciudadano prellenado), en la vivienda?</b></p> <p>1. Está trabajando 2. Está estudiando 3. Está de vacaciones o de viaje 4. Otra causa _____</p> <p style="text-align: right; margin-right: 50px;">Especifica</p> <p style="text-align: center;">Pasa a 8.4</p>	<p style="text-align: center;"><b>10.3 ¿Me puede decir su nombre completo?</b></p> <p>1. Sí _____ 2. No _____</p> <p style="text-align: center;">Pasa a 10.4</p>																													
<p style="text-align: center;"><b>8.4 ¿Cuánto tiempo tarda en regresar el ciudadano?</b></p> <p>1. Regresa diario 2. Menos de un mes 3. Meses (específica) _____ 4. Años (específica) _____ 5. No sabe</p> <p style="text-align: center;">Pasa a 8.5</p>	<p style="text-align: center;"><b>10.4 ¿Me puede proporcionar su firma o huella?</b></p> <p>1. Sí _____ 2. No _____</p>																													
<p style="text-align: center;"><b>8.5 En este momento, ¿el ciudadano se encuentra en... (lee las opciones)</b></p> <p>1. este municipio? } 2. otro municipio del estado? } Pasa a 10.1 3. otra entidad? _____ Clave 4. otro país? → 8.6 5. No sabe → 10.1</p>	<p style="text-align: center;"><b>VISITADOR DOMICILIARIO</b></p> <p style="text-align: center;">_____ Nombre completo</p> <p style="text-align: center;">_____ Firma</p>																													
<p style="text-align: center;"><b>8.6 ¿En qué país y ciudad está el ciudadano?</b></p> <p>1. Estados Unidos _____ Ciudad 2. Otro país _____ País _____ Ciudad 3. No sabe</p> <p style="text-align: center;">Pasa a 10.1</p>	<p style="text-align: center;"><b>SUPERVISOR DE CAMPO</b></p> <p style="text-align: center;">_____ Nombre completo</p> <p style="text-align: center;">_____ Firma</p>																													
9. CIUDADANO FALLECIDO																														
<p style="text-align: center;"><b>9.1 ¿Tiene el Acta de Defunción?</b></p> <p>1. Sí → 9.2 2. No → 8.4</p>																														
<p style="text-align: center;"><b>9.2 ¿Me puede proporcionar una fotocopia?</b></p> <p>1. Sí → 10.1 2. No → 9.3</p>																														
<p style="text-align: center;"><b>9.3 ¿Podría mostrarme el acta?</b></p> <p>1. Sí (anota los datos y continúa en 10.1)</p> <table style="width: 100%; border: none;"> <tr> <td style="text-align: center;">Fecha de registro</td> <td style="text-align: center;">Oficialía</td> </tr> <tr> <td style="text-align: center;"> <table style="width: 100%; border: none;"> <tr> <td style="border: 1px solid black; width: 20px; height: 20px;"></td> <td style="border: 1px solid black; width: 20px; height: 20px;"></td> <td style="border: 1px solid black; width: 20px; height: 20px;"></td> <td style="border: 1px solid black; width: 20px; height: 20px;"></td> <td style="border: 1px solid black; width: 20px; height: 20px;"></td> <td style="border: 1px solid black; width: 20px; height: 20px;"></td> <td style="border: 1px solid black; width: 20px; height: 20px;"></td> <td style="border: 1px solid black; width: 20px; height: 20px;"></td> <td style="border: 1px solid black; width: 20px; height: 20px;"></td> <td style="border: 1px solid black; width: 20px; height: 20px;"></td> <td style="border: 1px solid black; width: 20px; height: 20px;"></td> </tr> <tr> <td style="font-size: 8px;">Día</td> <td style="font-size: 8px;">Mes</td> <td style="font-size: 8px;">Año</td> <td colspan="8"></td> </tr> </table> </td> <td style="text-align: center; vertical-align: bottom;">                 _____ Número de acta             </td> </tr> <tr> <td style="text-align: center; vertical-align: bottom;">                 _____ Número de libro             </td> <td style="text-align: center; vertical-align: bottom;">                 _____ Municipio             </td> <td style="text-align: center; vertical-align: bottom;">                 _____ Entidad             </td> </tr> </table> <p>2. No → 8.4</p>		Fecha de registro	Oficialía	<table style="width: 100%; border: none;"> <tr> <td style="border: 1px solid black; width: 20px; height: 20px;"></td> <td style="border: 1px solid black; width: 20px; height: 20px;"></td> <td style="border: 1px solid black; width: 20px; height: 20px;"></td> <td style="border: 1px solid black; width: 20px; height: 20px;"></td> <td style="border: 1px solid black; width: 20px; height: 20px;"></td> <td style="border: 1px solid black; width: 20px; height: 20px;"></td> <td style="border: 1px solid black; width: 20px; height: 20px;"></td> <td style="border: 1px solid black; width: 20px; height: 20px;"></td> <td style="border: 1px solid black; width: 20px; height: 20px;"></td> <td style="border: 1px solid black; width: 20px; height: 20px;"></td> <td style="border: 1px solid black; width: 20px; height: 20px;"></td> </tr> <tr> <td style="font-size: 8px;">Día</td> <td style="font-size: 8px;">Mes</td> <td style="font-size: 8px;">Año</td> <td colspan="8"></td> </tr> </table>												Día	Mes	Año									_____ Número de acta	_____ Número de libro	_____ Municipio	_____ Entidad
Fecha de registro	Oficialía																													
<table style="width: 100%; border: none;"> <tr> <td style="border: 1px solid black; width: 20px; height: 20px;"></td> <td style="border: 1px solid black; width: 20px; height: 20px;"></td> <td style="border: 1px solid black; width: 20px; height: 20px;"></td> <td style="border: 1px solid black; width: 20px; height: 20px;"></td> <td style="border: 1px solid black; width: 20px; height: 20px;"></td> <td style="border: 1px solid black; width: 20px; height: 20px;"></td> <td style="border: 1px solid black; width: 20px; height: 20px;"></td> <td style="border: 1px solid black; width: 20px; height: 20px;"></td> <td style="border: 1px solid black; width: 20px; height: 20px;"></td> <td style="border: 1px solid black; width: 20px; height: 20px;"></td> <td style="border: 1px solid black; width: 20px; height: 20px;"></td> </tr> <tr> <td style="font-size: 8px;">Día</td> <td style="font-size: 8px;">Mes</td> <td style="font-size: 8px;">Año</td> <td colspan="8"></td> </tr> </table>												Día	Mes	Año									_____ Número de acta							
Día	Mes	Año																												
_____ Número de libro	_____ Municipio	_____ Entidad																												
<p style="text-align: center;"><b>9.4 ¿En qué lugar ocurrió la defunción?</b></p> <p>1. En México _____ Nombre de entidad o ciudad 2. En otro país _____ Nombre del país o ciudad 3. No sabe</p> <p style="text-align: center;">Pasa a 10.1</p>																														
<p style="text-align: center;"><b>OBSERVACIONES</b></p> <p>_____ _____</p>																														



VERIFICACIÓN NACIONAL MUESTRAL, 2020  
CÉDULA DE CIUDADANOS EN EL PADRÓN ELECTORAL

TR  
0002

ENTIDAD:	DISTRITO:	MUNICIPIO:	SECCIÓN:
DATOS DEL CIUDADANO			VALIDACIÓN
FOTO	NOMBRE:	FECHA DE ÚLTIMO TRÁMITE:	1ª   2ª   3ª
	APELLIDO PATERNO:	ENTIDAD DE NACIMIENTO:	
	APELLIDO MATERNO:	EDAD ACTUAL:	
1ª Visita		2ª Visita	3ª Visita
Hora	Día	Mes	Hora   Día   Mes
1. DATOS DEL DOMICILIO			
1.1 Revisa los datos y anota el código correspondiente			
1. Correcto	2. Incorrecto (anota el dato correcto)	3. No se localizó	Pasa a 2.1
DISTRITO:	<input type="checkbox"/>	_____	
SECCIÓN:	<input type="checkbox"/>	_____	
LOCALIDAD:	<input type="checkbox"/>	_____	
MANZANA ELECTORAL:	<input type="checkbox"/>	_____	
COLONIA:	<input type="checkbox"/>	_____	
CALLE:	<input type="checkbox"/>	_____	
NÚMERO EXTERIOR:	<input type="checkbox"/>	_____	
NÚMERO INTERIOR:	<input type="checkbox"/>	_____	
2. CARACTERÍSTICAS DEL DOMICILIO		5. RESIDENCIA DEL CIUDADANO	
2.1 Indica qué uso tiene el domicilio		5.1 ¿Vive (nombre del ciudadano prellenado) en el domicilio?	
1. Vivienda	} Pasa a 2.2	1. Si vive, informó ciudadano en cuestión → 10.1	
2. Lote baldío		2. Si vive, indicó informante adecuado → 8.1	
3. Otro uso		3. No vive → 8.1	
4. Domicilio no localizado → 4.3	Especifica		
2.2 ¿Está habitado?		6. CAUSA DE NO RESIDENCIA	
1. Sí → 3.1		6.1 ¿Por qué no vive el ciudadano en el domicilio?	
2. No → 4.1		1. Cambió de domicilio → 6.2	
		2. Nunca ha vivido aquí → 6.3	
		3. Falleció → 8.1	
		4. Suspendido en sus derechos → 10.1	
		5. Otra _____	
		Especifica y continua en 10.1	
3. REALIZACIÓN DE LA ENTREVISTA EN EL DOMICILIO		6.2 ¿El ciudadano vive en... (lee las opciones)	
3.1 Anota si realizaste la entrevista		1. este municipio? → 6.3	
1ª Visita	2ª Visita	3ª Visita	} Pasa a 10.1
<input type="checkbox"/>	<input type="checkbox"/>	<input type="checkbox"/>	
1. Sí, con el ciudadano en cuestión → 5.1			
2. Sí, con un informante → 4.1			
3. No, por ausencia del ciudadano en cuestión			
4. No, por ausencia de ocupantes			
5. No, por informante inadecuado			
6. No, por rechazo			
7. No hubo informante			
} Programa visita. En la 3ª, habilita informante y pasa a 4.2			
4. RECONOCIMIENTO DEL CIUDADANO		6.3 ¿Me puede proporcionar el domicilio actual del ciudadano?	
4.1 ¿Reconocen al ciudadano en el domicilio anotado en 1.1?		1. Sí (solicita los datos)	
1. Sí → 5.1		_____ Calle	
2. No → 4.2		No. Exterior   No. Interior   Colonia o Localidad	
		2. No	
		Pasa a 10.1	
4.2 ¿Los vecinos reconocen al ciudadano en cuestión?		6.4 ¿En qué país o ciudad vive el ciudadano?	
1. Sí → 5.1		1. Estados Unidos _____ Ciudad	
2. No → 10.1		2. Otro país _____ País   Ciudad	
		3. No sabe	
		Pasa a 10.1	
4.3 ¿Reconocen al ciudadano?		7. TÉCNICO CARTÓGRAFO	
1. Sí		Revisa 6.3 y asigna un código	
2. No		1. El domicilio pertenece a la sección (PRELENADO)	
Pasa a 10.1		2. El domicilio está fuera de la sección (PRELENADO)	
		3. Datos insuficientes	

<p align="center"><b>8. ENTREVISTA CON UN INFORMANTE</b></p>	<p align="center"><b>10. TIPO DE INFORMANTE</b></p>				
<p align="center"><b>8.1 ¿Se encuentra el ciudadano?</b></p> <p>1. Sí → 8.2 2. No → 8.3</p>	<p align="center"><b>10.1 Indica en dónde se realizó la entrevista</b></p> <p>1. En el domicilio de referencia 2. En otro domicilio _____ Calle _____ No. Exterior _____ No. Interior _____ Colonia o Localidad _____</p> <p align="center"><i>Pasa a 10.2</i></p>				
<p align="center"><b>8.2 ¿Por qué motivo no contestó la entrevista?</b></p> <p>1. Enfermedad y/o edad avanzada 2. Se negó 3. Otra causa _____ Específica _____</p> <p align="center"><i>Pasa a 10.1</i></p>	<p align="center"><b>10.2 ¿Quién dio la información?</b></p> <p>1. Ciudadano en cuestión → 11.1 2. Informante familiar (específica) _____ Parentesco _____ 3. Informante no familiar _____</p> <p align="center"><i>Pasa a 12.1</i></p>				
<p align="center"><b>9. CIUDADANO FALLECIDO</b></p>	<p align="center"><b>11. OPINIÓN SOBRE EL SERVICIO RECIBIDO EN MÓDULO</b></p>				
<p align="center"><b>8.3 ¿Por qué motivo no se encuentra (nombre del ciudadano prellenado), en la vivienda?</b></p> <p>1. Está trabajando 2. Está estudiando 3. Está de vacaciones o de viaje 4. Otra causa _____ Específica _____</p> <p align="center"><i>Pasa a 8.4</i></p>	<p align="center"><b>11.1 ¿Antes de ir al módulo, conocía los documentos para solicitar su credencial?</b></p> <p>1. Sí 2. No 3. No recuerdo</p> <p align="center"><i>Pasa a 11.2</i></p>				
<p align="center"><b>8.4 ¿Cuánto tiempo tarda en regresar el ciudadano?</b></p> <p>1. Regresa diario 2. Menos de un mes 3. Meses (Específica) _____ 4. Años (Específica) _____ 5. No sabe</p> <p align="center"><i>Pasa a 8.5</i></p>	<p align="center"><b>11.2 ¿Tuvo algún problema para solicitar su credencial en el Módulo del INE?</b></p> <p>1. Sí → 11.3 2. No → 11.5</p>				
<p align="center"><b>8.5 En este momento, ¿el ciudadano se encuentra en... (lee las opciones)</b></p> <p>1. este municipio? } 2. otro municipio del estado? } <i>Pasa a 10.1</i> 3. otra entidad? [Clave] } 4. otro país? → 8.6 5. No sabe → 10.1</p>	<p align="center"><b>11.3 ¿Cuál problema tuvo?</b></p> <p>1. Falta de algún documento → 11.4 2. Habla mucha gente 3. El módulo no lo podía atender 4. El testigo no cumplió los requisitos 5. Otro _____ Específica _____</p> <p align="center"><i>Pasa a 11.5</i></p>				
<p align="center"><b>8.6 ¿En qué país y ciudad está el ciudadano?</b></p> <p>1. Estados Unidos _____ Ciudad _____ 2. Otro país _____ País _____ Ciudad _____ 3. No sabe</p> <p align="center"><i>Pasa a 10.1</i></p>	<p align="center"><b>12. DATOS DEL INFORMANTE</b></p>				
<p align="center"><b>9.1 ¿Tiene el Acta de Defunción?</b></p> <p>1. Sí → 9.2 2. No → 9.4</p>	<p align="center"><b>11.4 ¿Qué documento?</b></p> <p>1. Acta de nacimiento 2. Comprobante de domicilio 3. Identificación con fotografía 4. Otro _____ Específica _____</p> <p align="center"><i>Pasa a 11.5</i></p>				
<p align="center"><b>9.2 ¿Me puede proporcionar una fotocopia?</b></p> <p>1. Sí → 10.1 2. No → 9.3</p>	<p align="center"><b>11.5 En (mes y año prellenado) tramitó su credencial ¿Cómo lo atendieron en el módulo?</b></p> <p>1. Muy bien } <i>Pasa a 12.2</i> 2. Bien } 3. Regular } 4. Mal } <i>Pasa a 11.6</i> 5. Muy mal } 6. No recuerdo → 12.2</p>				
<p align="center"><b>9.3 ¿Podría mostrarme el acta?</b></p> <p>1. Sí (anota los datos y continúa en 10.1)</p> <p>Fecha de registro _____  <table border="0"> <tr> <td>_____ _____ _____ </td> <td>Oficialia _____</td> </tr> <tr> <td>    Dia      Mes      Año</td> <td></td> </tr> </table>           Número de libro _____      Número de acta _____          Municipio _____      Entidad _____</p> <p>2. No → 9.4</p>	_____ _____ _____	Oficialia _____	Dia      Mes      Año		<p align="center"><b>11.6 ¿Por qué?</b></p> <p>_____</p> <p align="center"><i>Pasa a 12.2</i></p>
_____ _____ _____	Oficialia _____				
Dia      Mes      Año					
<p align="center"><b>9.4 ¿En qué lugar ocurrió la defunción?</b></p> <p>1. En México _____ Nombre de entidad o ciudad _____ 2. En otro país _____ Nombre del país o ciudad _____ 3. No sabe</p> <p align="center"><i>Pasa a 10.1</i></p>	<p align="center"><b>OBSERVACIONES</b></p> <p>_____</p> <p>_____</p> <p>_____</p> <p>_____</p>				
<p align="center"><b>VISITADOR DOMICILIARIO</b></p>					
<p align="center">Nombre completo _____</p> <p align="center">Firma _____</p>					



## Índice de cuadros

### Lista Nominal

Cuadro 1. Evolución de la situación de residencia y las causas de no residencia en el domicilio de registro de los ciudadanos inscritos en la Lista Nominal 2005 a 2020 ...	19
Cuadro 2. Situación de residencia y causa de no residencia en el domicilio de registro de los ciudadanos inscritos en la Lista Nominal, 2020 .....	24
Cuadro 3. Residentes habituales inscritos en la Lista Nominal ausentes al momento de la entrevista según causa y tiempo de ausencia, y lugar en el que se encontraban, 2020 .....	25
Cuadro 4. Comparación de la situación de residencia y causa de no residencia en el domicilio de registro de los ciudadanos inscritos en la Lista Nominal, 2017 - 2020...	26
Cuadro 5. Comparación de los residentes habituales inscritos en la Lista Nominal ausentes al momento de la entrevista según causa, tiempo de ausencia, y lugar en el que se encontraban 2017 - 2020.....	27
Cuadro 6. Situación de residencia y causa de no residencia en el domicilio de registro de los ciudadanos inscritos en la Lista Nominal en secciones urbanas, 2020.....	28
Cuadro 7. Residentes habituales inscritos en la Lista Nominal ausentes al momento de la entrevista según causa y tiempo de ausencia, y lugar en el que se encontraban en secciones urbanas, 2020.....	29
Cuadro 8. Situación de residencia y causa de no residencia en el domicilio de registro de los ciudadanos inscritos en la Lista Nominal en secciones no urbanas, 2020.....	30
Cuadro 9. Residentes habituales inscritos en la Lista Nominal ausentes al momento de la entrevista según causa, tiempo de ausencia, y lugar en el que se encontraban en secciones no urbanas, 2020.....	31
Cuadro 10. Situación de residencia y causa de no residencia en el domicilio de registro de los ciudadanos inscritos en la Lista Nominal por tipo de distrito, 2020 .....	32
Cuadro 11. Residentes habituales inscritos en la Lista Nominal ausentes al momento de la entrevista según causa y tiempo de ausencia, y lugar en el que se encontraban por tipo de distrito, 2020.....	36
Cuadro 12. Residentes en la sección de registro por sexo y edad, 2020.....	40
Cuadro 13. Residentes en el domicilio de registro por sexo y edad, 2020.....	41
Cuadro 14. Cambio de domicilio no reportado por sexo y edad, 2020 .....	42
Cuadro 15. Cambio de domicilio no reportado al mismo municipio por sexo y edad, 2020	43
Cuadro 16. Cambio de domicilio no reportado a otro municipio dentro del mismo estado por sexo y edad, 2020.....	44
Cuadro 17. Cambio de domicilio no reportado a otro estado por sexo y edad, 2020 .....	45
Cuadro 18. Cambio de domicilio no reportado a otro país por sexo y edad, 2020.....	46

Cuadro 19. Destino del cambio no especificado por sexo y edad, 2020.....	47
Cuadro 20. Fallecidos con registro electoral por sexo y edad, 2020 .....	48
Cuadro 21. Ciudadanos no reconocidos con registro electoral por sexo y edad, 2020.....	49
Cuadro 22. Domicilios no localizados de los ciudadanos con registro electoral por sexo y edad, 2020.....	50
Cuadro 23. Residentes en la sección de registro por entidad federativa, 2020.....	51
Cuadro 24. Residentes en el domicilio de registro por entidad federativa, 2020.....	52
Cuadro 25. Cambio de domicilio no reportado por entidad federativa, 2020 .....	53
Cuadro 26. Cambio de domicilio no reportado al mismo municipio por entidad federativa, 2020 .....	54
Cuadro 27. Cambio de domicilio no reportado a otro municipio dentro del mismo estado por entidad federativa, 2020.....	55
Cuadro 28. Cambio de domicilio no reportado a otro estado por entidad federativa, 2020	56
Cuadro 29. Cambio de domicilio no reportado a otro país por entidad federativa, 2020 ...	57
Cuadro 30. Destino del cambio no especificado por entidad federativa, 2020.....	58
Cuadro 31. Fallecidos con registro electoral por entidad federativa, 2020 .....	59
Cuadro 32. Reconocidos que no han vivido en el domicilio por entidad federativa, 2020..	60
Cuadro 33. Residentes con domicilio mal ubicado por entidad federativa, 2020.....	61
Cuadro 34. Otra causa de no residencia en el domicilio de registro por entidad federativa, 2020 .....	62
Cuadro 35. Causa de no residencia no especificada por entidad federativa, 2020 .....	63
Cuadro 36. Error en la sección del registro electoral por entidad federativa, 2020.....	64
Cuadro 37. Ciudadanos no reconocidos con registro electoral por entidad federativa, 2020 .....	65
Cuadro 38. Ciudadanos no reconocidos y el domicilio es vivienda habitada por entidad federativa, 2020 .....	66
Cuadro 39. Ciudadanos no reconocidos y el domicilio es predio no habitado por entidad federativa, 2020 .....	67
Cuadro 40. Domicilios no localizados de los ciudadanos con registro electoral por entidad federativa, 2020 .....	68
Cuadro 41. Residentes habituales ausentes al momento de la entrevista por entidad federativa, 2020 .....	69
Cuadro 42. Residentes en la sección de registro por entidad federativa, 2017-2020 .....	70
Cuadro 43. Residentes en el domicilio de registro por entidad federativa, 2017-2020 .....	71
Cuadro 44. Cambio de domicilio no reportado por entidad federativa, 2017-2020.....	72
Cuadro 45. Cambio de domicilio no reportado al mismo municipio por entidad federativa, 2017-2020.....	73

Cuadro 46. Cambio de domicilio no reportado a otro municipio del mismo estado por entidad federativa, 2017-2020 .....	74
Cuadro 47. Cambio de domicilio no reportado a otro estado por entidad federativa, 2017-2020 .....	75
Cuadro 48. Cambio de domicilio no reportado a otro país por entidad federativa, 2017-2020 .....	76
Cuadro 49. Destino del cambio no especificado por entidad federativa, 2017-2020 .....	77
Cuadro 50. Fallecidos con registro electoral por entidad federativa, 2017-2020.....	78
Cuadro 51. Reconocidos que no han vivido en el domicilio por entidad federativa, 2017-2020 .....	79
Cuadro 52. Residentes con domicilio mal ubicado por entidad federativa, 2017-2020 .....	80
Cuadro 53. Otra causa de no residencia en el domicilio de registro por entidad federativa, 2017-2020.....	81
Cuadro 54. Causa de no residencia no especificada por entidad federativa, 2017-2020...82	
Cuadro 55. Error en la sección del registro electoral por entidad federativa, 2017-2020 ..83	
Cuadro 56. Ciudadanos no reconocidos con registro electoral por entidad federativa, 2017-2020 .....	84
Cuadro 57. Ciudadanos no reconocidos y el domicilio es vivienda habitada por entidad federativa, 2017-2020.....	85
Cuadro 58. Ciudadanos no reconocidos y el domicilio es predio no habitado por entidad federativa, 2017-2020.....	86
Cuadro 59. Domicilios no localizados de los ciudadanos con registro electoral por entidad federativa, 2017-2020.....	87
<b>Padrón Electoral</b>	
Cuadro 60. Evolución de la situación de residencia y las causas de no residencia en el domicilio de registro de los ciudadanos inscritos en el Padrón Electoral, 1996 a 2020 .....	91
Cuadro 61. Situación de residencia y causa de no residencia en el domicilio de registro de los ciudadanos inscritos en el Padrón Electoral, 2020.....	92
Cuadro 62. Residentes habituales inscritos en el Padrón Electoral ausentes al momento de la entrevista según causa y tiempo de ausencia, y lugar en el que se encontraban, 2020 .....	93
Cuadro 63. Comparación de la situación de residencia y causa de no residencia en el domicilio de registro de los ciudadanos inscritos en el Padrón Electoral, 2017 - 2020 .....	94

Cuadro 64. Comparación de los residentes habituales inscritos en el Padrón Electoral ausentes al momento de la entrevista según causa y tiempo de ausencia, y lugar en el que se encontraban 2017 - 2020 .....	95
Cuadro 65. Situación de residencia y causa de no residencia en el domicilio de registro de los ciudadanos inscritos en el Padrón Electoral en secciones urbanas, 2020 .....	96
Cuadro 66. Residentes habituales inscritos en el Padrón Electoral ausentes al momento de la entrevista según causa y tiempo de ausencia, y lugar en el que se encontraban en secciones urbanas, 2020.....	97
Cuadro 67. Situación de residencia y causa de no residencia en el domicilio de registro de los ciudadanos inscritos en el Padrón Electoral en secciones no urbanas, 2020 .....	98
Cuadro 68. Residentes habituales inscritos en el Padrón Electoral ausentes al momento de la entrevista según causa y tiempo de ausencia, y lugar en el que se encontraban en secciones no urbanas, 2020.....	99
Cuadro 69. Situación de residencia y causa de no residencia en el domicilio de registro de los ciudadanos inscritos en el Padrón Electoral por tipo de distrito, 2020 .....	100
Cuadro 70. Residentes habituales inscritos en el Padrón Electoral ausentes al momento de la entrevista según causa y tiempo de ausencia, y lugar en el que se encontraban por tipo de distrito, 2020.....	104
Cuadro 71. Residentes en la sección de registro por sexo y edad, 2020.....	108
Cuadro 72. Residentes en el domicilio de registro por sexo y edad, 2020.....	109
Cuadro 73. Cambio de domicilio no reportado por sexo y edad, 2020 .....	110
Cuadro 74. Cambio de domicilio no reportado al mismo municipio por sexo y edad, 2020 .....	111
Cuadro 75. Cambio de domicilio no reportado a otro municipio dentro del mismo estado por sexo y edad, 2020.....	112
Cuadro 76. Cambio de domicilio no reportado a otro estado por sexo y edad, 2020 .....	113
Cuadro 77. Cambio de domicilio no reportado a otro país por sexo y edad, 2020.....	114
Cuadro 78. Destino del cambio no especificado por sexo y edad, 2020.....	115
Cuadro 79. Fallecidos con registro electoral por sexo y edad, 2020 .....	116
Cuadro 80. Ciudadanos no reconocidos con registro electoral por sexo y edad, 2020....	117
Cuadro 81. Domicilios no localizados de los ciudadanos con registro electoral por sexo y edad, 2020.....	118
Cuadro 82. Residentes en la sección de registro por entidad federativa, 2020.....	119
Cuadro 83. Residentes en el domicilio de registro por entidad federativa, 2020.....	120
Cuadro 84. Cambio de domicilio no reportado por entidad federativa, 2020 .....	121
Cuadro 85. Cambio de domicilio no reportado al mismo municipio por entidad federativa, 2020 .....	122

Cuadro 86. Cambio de domicilio no reportado a otro municipio dentro del mismo estado por entidad federativa, 2020.....	123
Cuadro 87. Cambio de domicilio no reportado a otro estado por entidad federativa, 2020 .....	124
Cuadro 88. Cambio de domicilio no reportado a otro país por entidad federativa, 2020.	125
Cuadro 89. Destino del cambio no especificado por entidad federativa, 2020.....	126
Cuadro 90. Fallecidos con registro electoral por entidad federativa, 2020 .....	127
Cuadro 91. Reconocidos que no han vivido en el domicilio por entidad federativa, 2020	128
Cuadro 92. Residentes con domicilio mal ubicado por entidad federativa, 2020.....	129
Cuadro 93. Otra causa de no residencia en el domicilio de registro por entidad federativa, 2020 .....	130
Cuadro 94. Causa de no residencia no especificada por entidad federativa, 2020 .....	131
Cuadro 95. Error en la sección del registro electoral por entidad federativa, 2020.....	132
Cuadro 96. Ciudadanos no reconocidos con registro electoral por entidad federativa, 2020 .....	133
Cuadro 97. Ciudadanos no reconocidos y el domicilio es vivienda habitada por entidad federativa, 2020 .....	134
Cuadro 98. Ciudadanos no reconocidos y el domicilio es predio no habitado por entidad federativa, 2020 .....	135
Cuadro 99. Domicilios no localizados por entidad federativa, 2020 .....	136
Cuadro 100. Residentes habituales ausentes al momento de la entrevista por entidad federativa, 2020 .....	137
Cuadro 101. Residentes en la sección de registro por entidad federativa, 2017-2020....	138
Cuadro 102. Residentes en el domicilio de registro por entidad federativa, 2017-2020..	139
Cuadro 103. Cambio de domicilio no reportado por entidad federativa, 2017-2020 .....	140
Cuadro 104. Cambio de domicilio no reportado al mismo municipio por entidad federativa, 2017-2020.....	141
Cuadro 105. Cambio de domicilio no reportado a otro municipio dentro del mismo estado por entidad federativa, 2017-2020 .....	142
Cuadro 106. Cambio de domicilio no reportado a otro estado por entidad federativa, 2017-2020 .....	143
Cuadro 107. Cambio de domicilio no reportado a otro país por entidad federativa, 2017-2020 .....	144
Cuadro 108. Destino del cambio no especificado por entidad federativa, 2017-2020....	145
Cuadro 109. Fallecidos con registro electoral por entidad federativa, 2017-2020 .....	146
Cuadro 110. Reconocidos que no han vivido en el domicilio por entidad federativa, 2017-2020 .....	147

Cuadro 111. Residentes con domicilio mal ubicado por entidad federativa, 2017-2020..	148
Cuadro 112. Otra causa de no residencia en el domicilio de registro por entidad federativa, 2017-2020.....	149
Cuadro 113. Causa de no residencia no especificada por entidad federativa, 2017-2020	150
Cuadro 114. Error en la sección del registro electoral por entidad federativa, 2017-2020 .....	151
Cuadro 115. Ciudadanos no reconocidos con registro electoral por entidad federativa, 2017-2020.....	152
Cuadro 116. Ciudadanos no reconocidos y el domicilio es vivienda habitada por entidad federativa, 2017-2020.....	153
Cuadro 117. Ciudadanos no reconocidos y el domicilio es predio no habitado por entidad federativa, 2017-2020.....	154
Cuadro 118. Domicilios no localizados de los ciudadanos con registro electoral por entidad federativa, 2017-2020.....	155
<b>Credenciales Recientes en Lista Nominal</b>	
Cuadro 119. Situación de residencia y causa de no residencia en el domicilio de los ciudadanos con credencial reciente, 2020 .....	158
Cuadro 120. Residentes habituales con credencial reciente ausentes al momento de la entrevista según causa y tiempo de ausencia, y lugar en el que se encontraban, 2020 .....	159
Cuadro 121. Situación de residencia y causa de no residencia en el domicilio de los ciudadanos con credencial reciente en secciones urbanas, 2020.....	160
Cuadro 122. Residentes habituales con credencial reciente ausentes al momento de la entrevista según causa y tiempo de ausencia, y lugar en el que se encontraban en secciones urbanas, 2020.....	161
Cuadro 123. Situación de residencia y causa de no residencia en el domicilio de los ciudadanos con credencial reciente en secciones no urbanas, 2020 .....	162
Cuadro 124. Residentes habituales con credencial reciente ausentes al momento de la entrevista según causa y tiempo de ausencia, y lugar en el que se encontraban en secciones no urbanas, 2020.....	163
Cuadro 125. Situación de residencia y causa de no residencia en el domicilio de registro de los ciudadanos con Credencial Reciente por tipo de distrito, 2020.....	164
Cuadro 126. Residentes habituales con Credencial Reciente ausentes al momento de la entrevista según causa y tiempo de ausencia, y lugar en el que se encontraban por tipo de distrito, 2020.....	168
Cuadro 127. Residentes en la sección de registro por sexo y edad, 2020 .....	171
Cuadro 128. Residentes en el domicilio de registro por sexo y edad, 2020 .....	172

Cuadro 129. Cambio de domicilio no reportado por sexo y edad, 2020.....	173
Cuadro 130. Cambio de domicilio no reportado al mismo municipio por sexo y edad, 2020 .....	174
Cuadro 131. Cambio de domicilio no reportado a otro municipio dentro del mismo estado por sexo y edad, 2020.....	175
Cuadro 132. Cambio de domicilio no reportado a otro estado por sexo y edad, 2020....	176
Cuadro 133. Cambio de domicilio no reportado a otro país por sexo y edad, 2020 .....	177
Cuadro 134. Destino del cambio no especificado por sexo y edad, 2020 .....	178
Cuadro 135. Fallecidos con registro electoral por sexo y edad, 2020.....	179
Cuadro 136. Ciudadanos no reconocidos con registro electoral por sexo y edad, 2020..	180
Cuadro 137. Domicilios no localizados de los ciudadanos con registro electoral por sexo y edad, 2020.....	181
Cuadro 138. Residentes en la sección de registro por entidad federativa, 2020 .....	182
Cuadro 139. Residentes en el domicilio de registro por entidad federativa, 2020 .....	183
Cuadro 140. Cambio de domicilio no reportado por entidad federativa, 2020.....	184
Cuadro 141. Cambio de domicilio no reportado al mismo municipio por entidad federativa, 2020 .....	185
Cuadro 142. Cambio de domicilio no reportado a otro municipio dentro del mismo estado por entidad federativa, 2020.....	186
Cuadro 143. Cambio de domicilio no reportado a otro estado por entidad federativa, 2020 .....	187
Cuadro 144. Cambio de domicilio no reportado a otro país por entidad federativa, 2020	188
Cuadro 145. Destino del cambio no especificado por entidad federativa, 2020 .....	189
Cuadro 146. Fallecidos con registro electoral por entidad federativa, 2020.....	190
Cuadro 147. Reconocidos que no han vivido en el domicilio por entidad federativa, 2020 .....	191
Cuadro 148. Residentes con domicilio mal ubicado por entidad federativa, 2020 .....	192
Cuadro 149. Otra causa de no residencia en el domicilio de registro por entidad federativa, 2020 .....	193
Cuadro 150. Causa de no residencia no especificada por entidad federativa, 2020.....	194
Cuadro 151. Error en la sección del registro electoral por entidad federativa, 2020 .....	195
Cuadro 152. Ciudadanos no reconocidos con registro electoral por entidad federativa, 2020 .....	196
Cuadro 153. Ciudadanos no reconocidos y el domicilio es vivienda habitada por entidad federativa, 2020 .....	197
Cuadro 154. Ciudadanos no reconocidos y el domicilio es predio no habitado por entidad federativa, 2020 .....	198

Cuadro 155. Domicilios no localizados de los ciudadanos con registro electoral por entidad federativa, 2020 .....	199
Cuadro 156. Residentes habituales ausentes al momento de la entrevista por entidad federativa, 2020 .....	200
<b>Credencial vigencia 2020</b>	
Cuadro 157. Situación de residencia y causa de no residencia en el domicilio de registro de los ciudadanos con Credencial vigencia 2020, 2020.....	202
Cuadro 158. Residentes habituales con Credencial <i>vigencia 2020</i> ausentes al momento de la entrevista según causa y tiempo de ausencia, y lugar en el que se encontraban, 2020 .....	203
Cuadro 159. Situación de residencia y causa de no residencia en el domicilio de los ciudadanos con Credencial <i>vigencia 2020</i> en secciones urbanas, 2020.....	204
Cuadro 160. Residentes habituales con Credencial <i>vigencia 2020</i> ausentes al momento de la entrevista según causa y tiempo de ausencia, y lugar en el que se encontraban en secciones urbanas, 2020.....	205
Cuadro 161. Situación de residencia y causa de no residencia en el domicilio de los ciudadanos con Credencial <i>vigencia 2020</i> en secciones no urbanas, 2020.....	206
Cuadro 162. Residentes habituales con Credencial <i>vigencia 2020</i> ausentes al momento de la entrevista según causa y tiempo de ausencia, y lugar en el que se encontraban en secciones no urbanas, 2020.....	207
Cuadro 163. Situación de residencia y causa de no residencia en el domicilio de registro de los ciudadanos con Credencial <i>vigencia 2020</i> por tipo de distrito, 2020 .....	208
Cuadro 164. Residentes habituales con Credencial <i>vigencia 2020</i> ausentes al momento de la entrevista según causa y tiempo de ausencia, y lugar en el que se encontraban por tipo de distrito, 2020.....	212
Cuadro 165. Residentes en la sección de registro por sexo y edad, 2020 .....	215
Cuadro 166. Residentes en el domicilio de registro por sexo y edad, 2020 .....	216
Cuadro 167. Cambio de domicilio no reportado por sexo y edad, 2020.....	217
Cuadro 168. Cambio de domicilio no reportado al mismo municipio por sexo y edad, 2020 .....	218
Cuadro 169. Cambio de domicilio no reportado a otro municipio dentro del mismo estado por sexo y edad, 2020.....	219
Cuadro 170. Cambio de domicilio no reportado a otro estado por sexo y edad, 2020....	220
Cuadro 171. Cambio de domicilio no reportado a otro país por sexo y edad, 2020 .....	221
Cuadro 172. Destino del cambio no especificado por sexo y edad, 2020 .....	222
Cuadro 173. Fallecidos con registro electoral por sexo y edad, 2020.....	223
Cuadro 174. Ciudadanos no reconocidos con registro electoral por sexo y edad, 2020 ..	224



---

Cuadro 175. Domicilios no localizados de los ciudadanos con registro electoral por sexo y edad, 2020.....	225
Cuadro 176. Residentes en la sección de registro por entidad federativa, 2020.....	226
Cuadro 177. Residentes en el domicilio de registro por entidad federativa, 2020 .....	227
Cuadro 178. Cambio de domicilio no reportado por entidad federativa, 2020.....	228
Cuadro 179. Cambio de domicilio no reportado al mismo municipio por entidad federativa, 2020 .....	229
Cuadro 180. Cambio de domicilio no reportado a otro municipio dentro del mismo estado por entidad federativa, 2020.....	230
Cuadro 181. Cambio de domicilio no reportado a otro estado por entidad federativa, 2020 .....	231
Cuadro 182. Cambio de domicilio no reportado a otro país por entidad federativa, 2020.....	232
Cuadro 183. Destino del cambio no especificado por entidad federativa, 2020.....	233
Cuadro 184. Fallecidos con registro electoral por entidad federativa, 2020.....	234
Cuadro 185. Ciudadanos no reconocidos y el domicilio es predio no habitado por entidad federativa, 2020 .....	235
Cuadro 186. Domicilios no localizados de los ciudadanos con registro electoral por entidad federativa, 2020 .....	236
Cuadro 187. Opinión sobre el servicio recibido en módulos, agosto 2019 a enero 2020.	238



## ÁREAS PARTICIPANTES

### **DIRECCIÓN EJECUTIVA DEL REGISTRO FEDERAL DE ELECTORES**

Supervisión general del proyecto

### **COORDINACIÓN DE OPERACIÓN EN CAMPO**

Coordinación general del operativo

### **COORDINACIÓN DE PROCESOS TECNOLÓGICOS**

Apoyo informático para la captura de información e impresión de documentos

### **DIRECCIÓN DE CARTOGRAFIA ELECTORAL**

Apoyo cartográfico para ubicación de domicilios

### **DIRECCIÓN DE DEPURACIÓN Y VERIFICACIÓN EN CAMPO**

Planeación del operativo de campo, diseño de los cuestionarios, capacitación y control del operativo en campo

### **DIRECCIÓN DE ESTADÍSTICA**

Diseño muestral, organización de la captura de información, estimación de indicadores y elaboración de informes de resultados

### **VOCALÉS DEL REGISTRO FEDERAL DE ELECTORES DE LAS JUNTAS LOCALES Y DISTRITALES EJECUTIVAS**

Coordinación del operativo de campo en la entidad

### **PERSONAL DE LAS VOCALÍAS DEL REGISTRO FEDERAL DE ELECTORES EN LAS JUNTAS LOCALES Y DISTRITALES EJECUTIVAS**

Capacitación y levantamiento de la información en campo

### **REPRESENTANTES DE LOS PARTIDOS POLÍTICOS REGISTRADOS ANTE LA COMISIÓN NACIONAL DE VIGILANCIA, CNV**

Aprobación de las líneas generales de la planeación del proyecto y supervisión de las actividades durante las diferentes etapas del operativo

### **REPRESENTANTES DE LOS PARTIDOS POLÍTICOS REGISTRADOS ANTE LAS COMISIONES LOCALES Y DISTRITALES DE VIGILANCIA**

Supervisión del operativo de campo