

CONCURSO PÚBLICO 2022-2023 DE INGRESO PARA OCUPAR PLAZAS VACANTES EN CARGOS Y PUESTOS DEL SERVICIO PROFESIONAL ELECTORAL NACIONAL DEL SISTEMA DE LOS ORGANISMOS PÚBLICOS LOCALES ELECTORALES (OPLE)



II. REGISTRO Y POSTULACIÓN DE PERSONAS ASPIRANTES

¿En qué consiste esta etapa?

El registro y postulación de personas aspirantes es la segunda etapa del Concurso Público (la primera es la publicación y difusión de la Convocatoria). Es el proceso mediante el cual las personas interesadas en participar se registran y seleccionan la vacante por la cual desean postularse, para ello proporcionan la información que les es requerida en el Subsistema del Concurso Público.

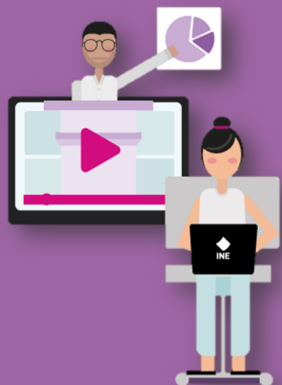

¿Cuándo y dónde realizo esta etapa?

Del **15 al 22 de octubre** de 2022.

Durante este periodo el registro estará abierto las 24 horas del día.

Se lleva a cabo en el Subsistema del Concurso Público <https://concurso-publico-spen.ine.mx>



¿Qué información debo tener a la mano en esta etapa?



Datos oficiales relativos a:

- Identidad y domicilio.
- Formación académica.
- Experiencia profesional.
- Cuenta de correo electrónico personal.

¿Cómo me organizo para esta etapa?

Te recomendamos considerar lo siguiente:

- Revisa el sitio web del Concurso (www.ine.mx) y del OPLE que te interese, para contar con información específica sobre este proceso, como: Convocatoria, Declaratoria de Vacantes y otros documentos relevantes del Concurso.
- Consulta los perfiles de los cargos y puestos sujetos a concurso para que conozcas los requisitos de cada uno; identifica cuál se adapta a tus características y decidas en el que desees postularte.



- Conoce las orientaciones para el registro que se encuentran disponibles en el Subsistema.
- Registra tus datos en el Subsistema y postúlate para una vacante. Recuerda que es muy importante proporcionar información válida.
- Ingresa nuevamente al **Subsistema del 24 al 26 de octubre** para obtener tu número de folio y confirmar tu asistencia al examen de conocimientos. **Toma en cuenta que sin este paso, no podrás realizar tu examen.**

Llámanos de 9:00 a 18:00 horas, de lunes a viernes (tiempo del centro).

INETEL: 800 433 2000



Dirección Ejecutiva del Servicio Profesional Electoral Nacional
Teléfono: (55) 5628-4200
Extensiones: 373014/ 373146/
372594/ 373304/ 373302
Correo electrónico:
concurso-ople.spen@ine.mx

También consulta la página electrónica del OPLE que te interese y llámale. El directorio está disponible en la página del Concurso Público.

Comienza a estudiar para el examen de conocimientos, las guías de estudio están disponibles en la página del Concurso Público.