

# FOLLETO INFORMATIVO

CONCURSO PÚBLICO 2022-2023 DE INGRESO PARA OCUPAR PLAZAS VACANTES  
EN CARGOS Y PUESTOS SERVICIO PROFESIONAL ELECTORAL NACIONAL  
SISTEMA DEL INSTITUTO NACIONAL ELECTORAL

DIRECCIÓN EJECUTIVA DEL SERVICIO PROFESIONAL ELECTORAL NACIONAL

# INFORMACIÓN RELEVANTE



CONCURSO PÚBLICO 2022-2023 DE  
INGRESO PARA OCUPAR PLAZAS  
VACANTES EN CARGOS Y  
PUESTOS DEL SERVICIO  
PROFESIONAL ELECTORAL  
NACIONAL DEL SISTEMA DEL  
INSTITUTO NACIONAL ELECTORAL

## Etapas del Concurso Público

- I. Publicación y difusión de la Convocatoria
- II. Registro y postulación de personas aspirantes
- III. Aplicación del examen de conocimientos
- IV. Cotejo documental y verificación del cumplimiento de requisitos
- V. Aplicación de la evaluación psicométrica
- VI. Aplicación de entrevistas
- VII. Calificación final
- VIII. Designación de personas ganadoras
- IX. Utilización de las listas de reserva



## Requisitos

Con fundamento en lo dispuesto por los artículos 201 del *Estatuto del Servicio Profesional Electoral Nacional* y del *personal de la Rama Administrativa*, así como 14 y 16 de los *Lineamientos del Concurso Público para el Ingreso al Servicio Profesional Electoral Nacional del sistema del Instituto Nacional Electoral*, cada persona aspirante deberá cumplir con los requisitos listados a continuación:

- I. Tener ciudadanía mexicana y estar en pleno goce y ejercicio de sus derechos políticos y civiles.
- II. Estar inscrita en el Registro Federal de Electores y contar con credencial para votar vigente.
- III. No ser militante de algún partido político.
- IV. No haber sido registrada por un partido político a cargo alguno de elección popular en los últimos tres años anteriores a la designación.
- V. No ser o haber sido integrante de la dirigencia nacional, estatal o municipal de algún partido político en los tres años inmediatos anteriores a la designación.

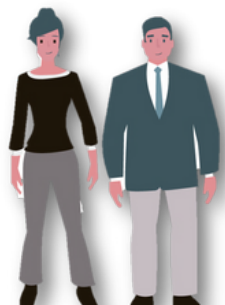

# INFORMACIÓN RELEVANTE

CONCURSO PÚBLICO 2022-2023 DE  
INGRESO PARA OCUPAR PLAZAS  
VACANTES EN CARGOS Y  
PUESTOS DEL SERVICIO  
PROFESIONAL ELECTORAL  
NACIONAL DEL SISTEMA DEL  
INSTITUTO NACIONAL ELECTORAL



## Requisitos

- VI. No estar inhabilitada para ocupar cargo o puesto público federal, local o municipal.
- VII. No haber sido condenada por delito alguno, salvo que hubiese sido de carácter culposo.
- VIII. No haber sido separada del Servicio o del Instituto por alguno de los supuestos previstos en las fracciones I o del VI a la XII del artículo 243 y 434 del Estatuto, dentro del año inmediato anterior a la emisión de la Convocatoria.
- IX. Cumplir con los requisitos del perfil del cargo o puesto, conforme al Catálogo de Cargos y Puestos del Servicio para el sistema del Instituto.
- X. Aprobar las evaluaciones y procedimientos establecidos en la Convocatoria.
- XI. Presentar con firma autógrafa el formato a efecto de prevenir, atender, sancionar y erradicar la violencia contra las mujeres en razón de género.



EN CASO DE QUE LA PERSONA ASPIRANTE NO CUMPLA CON LOS REQUISITOS ANTERIORES SERÁ DESCALIFICADA Y LOS RESULTADOS QUE OBTENGA EN LAS DIFERENTES ETAPAS Y, EN SU CASO, EL RESULTADO FINAL DEL CONCURSO PÚBLICO, SERÁN NULOS.

# INFORMACIÓN RELEVANTE



CONCURSO PÚBLICO 2022-2023 DE  
INGRESO PARA OCUPAR PLAZAS  
VACANTES EN CARGOS Y  
PUESTOS DEL SERVICIO  
PROFESIONAL ELECTORAL  
NACIONAL DEL SISTEMA DEL  
INSTITUTO NACIONAL ELECTORAL

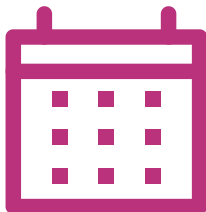

## Fechas



**1° al 10 de septiembre de 2022**

Publicación y difusión de la Convocatoria

**11 al 18 de septiembre de 2022**

Registro e inscripción de personas aspirantes

**19 al 21 de septiembre de 2022**

Confirmación de asistencia al examen de conocimientos

Obtención de folio de registro

**29 de octubre de 2022**

Aplicación del examen de conocimientos

**21 al 23 de noviembre de 2022**

Subir al subsistema del Concurso Público la documentación para el Cotejo documental y verificación del cumplimiento de requisitos

**A partir del 24 de noviembre de 2022**

Cotejo documental y verificación del cumplimiento de requisitos

**17 diciembre de 2022**

Aplicación de evaluación psicométrica

**Previstas a partir de la tercera semana de enero de 2023\***

Aplicación de entrevistas

**A partir de la primera semana de febrero de 2023**

Publicación de resultados finales

**Prevista para la última semana de febrero 2023\*\***

Designación de personas ganadoras

**Inicio de vigencia de nombramientos y adscripciones**

Cuando lo determine la Junta General Ejecutiva o el Consejo General del INE, según sea el caso.

\*Esta fecha estará sujeta a cambios derivado de las condiciones de emergencia sanitaria por el COVID 19 y conforme a las agendas de las autoridades y del funcionariado que realizará las entrevistas

\*\*Esta fecha podrá variar en términos del desahogo de las entrevistas.

# CARGOS Y PUESTOS SUJETOS A CONCURSO

1. Dirección de Administración de Tiempos del Estado en Radio y Televisión
2. Dirección de Cartografía Electoral
3. Dirección de Estadística
4. Dirección de Resoluciones y Normatividad
5. Subdirección de Circunscripción Plurinominal
6. Subdirección de Auditoría
7. Jefatura de Departamento de Diseño de Políticas de Colaboración
8. Jefatura de Departamento de Diseño de Estrategias para la Capacitación Electoral
9. Jefatura de Departamento de Contenidos y Didáctica para la Capacitación Electoral
10. Jefatura de Departamento de Vinculación con Órganos Desconcentrados
11. Jefatura de Departamento de Control y Apoyo Logístico
12. Jefatura de Departamento de Coordinación y Seguimiento de Órganos Desconcentrados
13. Jefatura de Departamento de Procesamiento y Análisis de la Información
14. Jefatura de Departamento de Desarrollo Conceptual
15. Jefatura de Departamento de Infraestructura y Suministro a Módulos
16. Jefatura de Departamento de Procedimientos Operativos de Verificación
17. Jefatura de Departamento de Procedimientos Operativos para la Actualización Cartográfica
18. Jefatura de Departamento de Desarrollo de Herramientas Goelectorales
19. Jefatura de Departamento de Procesamiento de Información
20. Jefatura de Departamento de Procedimientos

# CARGOS Y PUESTOS SUJETOS A CONCURSO

- 21. Jefatura de Departamento de Auditoría**
- 22. Enlace de Fiscalización**
- 23. Analista en Auditoría (Junta Local)**
- 24. Analista Jurídico Resolutor A**
- 25. Analista Jurídico Resolutor B**
- 26. Vocalía Secretarial de Junta Local Ejecutiva**
- 27. Vocalía de Organización Electoral de Junta Local Ejecutiva**
- 28. Jefatura de Oficina de Seguimiento y Análisis de Junta Local Ejecutiva**
- 29. Jefatura de Oficina de Cartografía Estatal de Junta Local Ejecutiva**
- 30. Jefatura de Depuración al Padrón de Junta Local Ejecutiva**
- 31. Jefatura de Actualización al Padrón de Junta Local Ejecutiva**
- 32. Jefatura del Centro Estatal de Consulta Electoral y Orientación Ciudadana de Junta Local Ejecutiva**
- 33. Vocalía Ejecutiva de Junta Distrital Ejecutiva**
- 34. Vocalía Secretarial de Junta Distrital Ejecutiva**
- 35. Vocalía de Capacitación Electoral y Educación Cívica de Junta Distrital Ejecutiva**
- 36. Vocalía de Organización Electoral de Junta Distrital Ejecutiva**
- 37. Vocalía del Registro Federal de Electores de Junta Distrital Ejecutiva**
- 38. Jefatura de Oficina de Seguimiento y Análisis de Junta Distrital Ejecutiva.**

# CONTACTO

**INETEL: 800 433 2000**

**Dirección Ejecutiva del Servicio  
Profesional Electoral Nacional**

**Teléfono**

**(55) 5628-4200**

**Extensiones**

**373014 / 373146 / 372594 / 373304 / 373302**

**Correo electrónico:**

**concurso-ine.spen@ine.mx**

**También puedes contactarnos en:**

**f /InetelMX /INE Mexico**

**t @INETelMX @INEMexico**