

CAPACITACIÓN ELECTORAL Y EDUCACIÓN CÍVICA

**CONSULTA INFANTIL
Y JUVENIL 2000**

AGOSTO DE 2000

CONSULTA INFANTIL Y JUVENIL 2000

ANTECEDENTES

INTRODUCCIÓN

Conforme a los principios constitucionales que lo rigen y las atribuciones que le confiere el Código Federal de Instituciones y Procedimientos Electorales, el Instituto Federal Electoral (IFE) tiene entre sus responsabilidades la de orientar a los ciudadanos para el ejercicio de sus derechos y cumplimiento de sus obligaciones político-electorales, así como la divulgación de la cultura democrática, para lo cual diseña, promueve y aplica programas de educación cívica y formación ciudadana enfocados a niñas, niños, jóvenes y adultos en todo el territorio nacional.

La asimilación de la cultura política democrática y el aprecio a los principios y valores que la sustentan, son producto de un proceso de aprendizaje que no sólo exige su conocimiento, sino también su práctica. Es por ello que para su enseñanza, no basta con una mera labor de difusión sino que se requiere de un trabajo sistemático en la familia, la escuela y la comunidad, así como el compromiso por parte de toda la sociedad para propiciar el arraigo de las prácticas democráticas en todas las personas desde las edades más tempranas.

Con ese propósito, el IFE elabora e instrumenta permanentemente programas de formación cívica y prevé la realización de actividades en colaboración con otras instituciones que, por sus funciones y objetivos, compartan el interés de intensificar la divulgación de los valores cívicos y la cultura democrática.

De este modo, el Instituto y un grupo importante de instituciones públicas, privadas y sociales, instrumentaron el proyecto denominado "Consulta Infantil y Juvenil 2000", con la finalidad de promover la conciencia de que niñas, niños y adolescentes son sujetos de derecho y el ejercicio de los derechos de libre expresión y participación que les asiste, así como conocer la percepción y las opiniones de estos grupos de población sobre valores, prácticas democráticas y problemas públicos relacionados con su vida cotidiana en los ámbitos de la familia, la escuela, la comunidad y el país.

La "Consulta Infantil y Juvenil 2000" se llevó a cabo el 2 de julio, mismo día en que se celebraron los comicios federales; de este modo, la población del país pudo participar en una jornada cívica, enriqueciéndose el desarrollo democrático del país.

OBJETIVOS

- Fomentar en las niñas, niños y adolescentes su reconocimiento como sujetos de derechos, considerando a la Consulta como un medio legítimo para expresar sus opiniones y preferencias, respetando y valorando las opiniones de los otros y otras.
- Favorecer en las niñas, niños y adolescentes el aprendizaje de los derechos y obligaciones cívicas a fin de que, en su momento, participen como ciudadanos y ciudadanas de manera responsable, libre, consciente e informada, reforzando en ellos el ejercicio de los valores democráticos.
- Conocer la percepción y las opiniones de niñas, niños y adolescentes sobre valores y prácticas democráticas relacionadas con su vida cotidiana con el fin de identificar sus demandas, necesidades y propuestas, articulándolas a la posibilidad de construir un horizonte de futuro.
- Sensibilizar a la población adulta sobre las necesidades infantiles y juveniles y respecto del compromiso de atender sus demandas, necesidades y propuestas.
- Generar procesos de participación y seguimiento de las propuestas recogidas a través de la Consulta.

PÚBLICO OBJETIVO

El público al que estuvo dirigida la Consulta lo conformaron niñas, niños y adolescentes entre 6 y 17 años. No obstante, sabedores de que las niñas, niños y jóvenes tienen diferentes maneras de percibir y relacionarse con su entorno, se dividió a la población en tres rangos de edad: el primero de 6 a 9 años, el segundo de 10 a 13 años y el último de 14 a 17 años. Los temas de la Consulta fueron los mismos en los tres grupos de edad, pero cada grupo tuvo su propia boleta, atendiendo a las especificidades de su desarrollo cognitivo y afectivo.

CARACTERÍSTICAS DE LAS BOLETAS

Las boletas para las niñas y los niños entre 6 y 9 años se elaboraron con un lenguaje sencillo, pocas preguntas e imágenes que reforzaran y aclararan el sentido de las mismas, ya que quienes se encuentran en esta etapa apenas se están familiarizando con el proceso de lectoescritura.

Las boletas dirigidas a las y los muchachos entre 10 y 13 años de edad tuvieron más preguntas, menos imágenes y un lenguaje un poco más complejo.

Para los jóvenes entre 14 y 17 años, se diseñó una boleta más compleja en todos sentidos: más preguntas, menos imágenes, un vocabulario más elevado y más conceptos sobre los cuales reflexionar, considerando que el adolescente tiene más capacidad de síntesis, abstracción y discriminación.

Por otra parte, tomando en cuenta el proceso de socialización por el que atraviesa paulatinamente todo ser humano y el desarrollo de sus capacidades para comprender, analizar, discriminar y emitir juicios, las cuales se incrementan gradualmente, se determinó la pertinencia de que los niños de 6 a 9 años respondieran preguntas fundamentalmente relacionadas con los ámbitos de familia y escuela; los de 10 a 13 interrogantes sobre estos dos ámbitos más el de comunidad, y los jóvenes de 14 a 17, preguntas sobre los tres anteriores más el de país.

TEMAS DE LA CONSULTA

Los temas generales de la Consulta fueron: los valores y prácticas democráticas, y los problemas públicos. Esencialmente se buscó conocer la opinión de niñas, niños y jóvenes sobre los modos como viven, perciben y enfrentan su entorno.

Más específicamente, se pretendió indagar la manera como perciben la convivencia, las reglas y normas que la rigen, y el ejercicio de autoridad en cuatro ámbitos: la familia, la escuela, la comunidad y el país. También se pretendió identificar lo que opinan sobre algunos problemas públicos que les atañen directamente.

CRITERIOS UTILIZADOS PARA LA FORMULACIÓN DE LAS PREGUNTAS

Para elaborar los cuestionarios, en todo momento se tuvo en cuenta en la definición de los contenidos la participación de las niñas, niños y adolescentes a fin de no imponerles una agenda que probablemente no fuese la suya.

Con todo, fue preciso contar con ciertos parámetros que permitieran dar orden y coherencia al proceso a través del cual se recogió la expresión de niñas, niños y adolescentes respecto de los temas que podrían ser de su interés para la Consulta.

Como el espectro temático alrededor de valores y prácticas de convivencia y problemas públicos puede ser inmenso, la determinación de parámetros sirvió

para acotar este universo, privilegiando ciertos temas relevantes para el proceso de construcción de ciudadanía.

De este modo se trabajaron tres grandes conjuntos de parámetros:

1. Prácticas vinculadas con estilos de relación y trato social que reflejaran la existencia o no de valores democráticos. Este parámetro condujo a privilegiar los tres ejes temáticos ya referidos (modos de convivencia, reglas y ejercicio de autoridad).
2. Espacios sociales en que niñas, niños y adolescentes se desenvuelven. Esto permitió definir cuatro ámbitos: familia, escuela, comunidad y país.
3. Formas de relacionarse con el entorno. Se tradujo en la formulación de dos preguntas básicas: ¿cómo ven su entorno? Y ¿cómo quisieran que fuera? La primera para conocer la realidad actual de las niñas, niños y jóvenes, y si está o no impregnada de valores democráticos. La segunda para conocer sus expectativas de vida y su construcción de futuro.

LA COLABORACIÓN INTERINSTITUCIONAL

El proyecto de la Consulta Infantil y Juvenil 2000 se concibió desde su inicio como un ejercicio incluyente, que contara con la participación de una gama muy amplia y plural de instituciones y organismos públicos, privados y sociales comprometidos con los principios, valores e instituciones de la democracia y con la promoción de los derechos de la niñez y la adolescencia.

Por su naturaleza y dimensiones, la Consulta se planteó como un programa interinstitucional. El Instituto Federal Electoral, como promotor de dicho programa, hizo una amplia convocatoria a la que respondieron dependencias públicas de carácter nacional, como la Secretaría de Educación Pública, la Comisión Nacional de Derechos Humanos, el Sistema Nacional para el Desarrollo Integral de la Familia y el Instituto Nacional Indigenista, gobiernos estatales o dependencias públicas de carácter local como secretarías de educación y cultura o sus homólogos, además de redes locales y nacionales de organizaciones no gubernamentales, colegios y universidades, asociaciones estudiantiles, empresarios y un organismo internacional: UNICEF.

La gama tan amplia de instituciones que concurrieron en este ejercicio es reveladora de la nobleza del proyecto, de la importancia que la sociedad concede a la formación de las y los nuevos ciudadanos, y de la prioridad que le otorga a la atención de las necesidades y demandas de niñas, niños y adolescentes.

INSTRUMENTACIÓN DE LA CONSULTA

RECuento de Acciones y Actividades Previas al 2 de Julio

Atendiendo a la convocatoria del Instituto Federal Electoral, un número importante de instituciones públicas, privadas y sociales se sumaron a los trabajos de la Consulta, sea de manera práctica o de modo formal a través de la firma de convenios de colaboración en los que se comprometían a llevar a cabo diferentes tareas como el desarrollo de contenidos, promoción y difusión, capacitación, distribución de materiales, instalación de casillas, aportación de voluntarios para responsables y guías de casilla, etcétera.

Durante el mes de mayo y la primera quincena de junio, se instalaron las 32 Comisiones Técnicas Estatales con los funcionarios del Instituto Federal Electoral a nivel local y representantes de las instituciones adherentes al proyecto (véase Anexo 1). Asimismo, los Equipos de Trabajo Distritales, instancias previstas en el esquema organizativo, básicamente funcionaron con los comisionados de la Dirección Ejecutiva del Registro Federal de Electores y el apoyo de los vocales distritales de Capacitación Electoral y Educación Cívica.

En materia de difusión se hicieron llegar a las Juntas Locales y Distritales, así como a las diferentes organizaciones e instituciones adherentes, los materiales de promoción que convocaban a niñas, niños y jóvenes a participar en la Consulta (carteles, dípticos y volantes). Al material producido por el IFE, se añadió el elaborado por UNICEF y el Fondo de Cultura Económica. Asimismo, se tuvo presencia en diferentes medios de comunicación masiva tanto nacionales como locales, principalmente en la radio y la prensa escrita, y en menor medida en la televisión.

Se organizaron tres teleconferencias que fueron transmitidas por el Sistema de Comunicación EDUSAT-SEP que estuvieron dirigidas a Vocales de Capacitación Electoral y Educación Cívica, Comisionados de la Dirección Ejecutiva del Registro Federal de Electores, instituciones adherentes y medios de comunicación. El objetivo general de estas conferencias fue el informar sobre las metas y alcances de la Consulta, fijar las directrices de organización y solicitar la colaboración de las instituciones y los medios para el desempeño de las acciones y la difusión requeridas por el ejercicio.

Se gestionó y definió la ubicación de 50 casillas en cada uno de los 300 distritos electorales y se publicó el listado de sus domicilios, tanto en periódicos locales como a través de IFETEL y LOCATEL.

Se llevó a cabo la distribución de materiales electorales a las 32 entidades federativas del país (boletas de los tres rangos de edad, distintivos de los tres

rangos de edad, calcomanías para urnas, hojas de actividades, actas de nivel de participación, formatos especiales de registro de participación y papelería).

Se realizó el reclutamiento, el registro y capacitación de responsables y guías voluntarios de casilla por parte de las Comisiones Técnicas Estatales y Equipos de Trabajo Distritales.

Se diseñó el proyecto de muestreo de la Consulta, con apoyo de expertos estadísticos del Banco de México, a través de la selección aleatoria de 600 casillas (de las 15 mil totales proyectadas), mismas que fueron dotadas de boletas de lectura óptica para obtener resultados representativos de la opinión de niñas, niños y jóvenes.

ACTIVIDADES EL 2 DE JULIO

Fueron instaladas 14,307 casillas infantiles y juveniles en todo el territorio nacional, que corresponden al 95% del total de casillas que se fijaron como meta al proyectarse el ejercicio. Participaron en el funcionamiento de las mismas alrededor de 59,500 voluntarios, unos como responsables y otros como guías de casilla. (Ver anexo 2)

El día de la Consulta se recibieron en oficinas centrales tres reportes provenientes de cada uno de los distritos electorales, en tres diferentes horas del día (11:00, 15:00 y 18:00 hrs.). En estos reportes los Vocales Distritales de Capacitación Electoral y Educación Cívica, así como los comisionados de la Dirección Ejecutiva del Registro Federal de Electores reportaron lo siguiente: número de casillas instaladas, número de responsables de casillas y guías voluntarios participantes, nivel de afluencia de niñas, niños y adolescentes en las casillas, instituciones adherentes que este día estuvieron apoyando las actividades e incidentes o anécdotas importantes.

En general, los reportes dieron cuenta de una buena afluencia de niñas, niños y adolescentes y ningún incidente que pudiese haber afectado el desarrollo de la Consulta.

Una diferencia que vale la pena destacar en este ejercicio respecto de la Elección Infantil de 1997, es que en esta última la atención de las casillas estuvo en gran medida a cargo de personal del IFE, concretamente de los capacitadores electorales. La presencia de dichos capacitadores garantizó la apertura de 30 casillas por distrito, que era la meta establecida. En la Consulta Infantil y Juvenil 2000 se dependió por entero de la participación voluntaria de ciudadanos, y a pesar de que no recibieron ninguna retribución de orden económico, esto no fue impedimento para que, como ya se mencionó, se instalaran el 95% de las casillas originalmente planteadas.

Otra observación pertinente respecto a la ubicación de casillas es que, más que regirse por el puro criterio del rendimiento numérico, se pretendió una cobertura más amplia y equilibrada, no sólo concentrada en zonas urbanas y cabeceras distritales, sino con incidencia en zonas rurales y comunidades indígenas. Para cumplir con este propósito se contó con el apoyo de instituciones que atienden a población indígena y población altamente marginada como el Instituto Nacional Indigenista (INI) y el Programa IMSS Solidaridad. Este último instaló 300 casillas en zonas rurales e indígenas.

ACTIVIDADES Y PROCESOS POSTERIORES A LA CONSULTA INFANTIL Y JUVENIL 2000

Respecto a la participación de niñas, niños y adolescentes, a la fecha se cuenta con cifras definitivas, con excepción del estado de Jalisco*.

En el siguiente cuadro se hace un comparativo de los resultados de participación de la Elección Infantil de 1997 y la Consulta Infantil y Juvenil 2000.

NIVEL DE PARTICIPACIÓN POR ENTIDADES

ENTIDAD	1997	2000	DIFERENCIA	%
AGUASCALIENTES	29,874	38,880	9,006	30.15%
BAJA CALIFORNIA	54,012	72,770	18,758	34.73%
BAJA CALIFORNIA SUR	13,344	17,233	3,889	29.14%
CAMPECHE	14,330	23,471	9,141	63.79%
COAHUILA	74,058	80,876	6,818	9.21%
COLIMA	26,188	30,383	4,195	16.02%
CHIAPAS	76,176	109,166	32,990	43.31%
CHIHUAHUA	84,632	134,349	49,717	58.74%
DISTRITO FEDERAL	573,021	519,406	-53,615	-9.36%
DURANGO	58,372	46,268	-12,104	-20.74%
GUANAJUATO	214,276	210,051	-4,225	-1.97%
GUERRERO	75,803	108,432	32,629	43.04%
HIDALGO	75,110	90,229	15,119	20.13%
JALISCO	265,853	265,096	-757	-0.28%
MEXICO	641,728	646,295	4,567	0.71%
MICHOACAN	164,695	174,121	9,426	5.72%
MORELOS	51,960	63,353	11,393	21.93%
NAYARIT	31,490	42,903	11,413	36.24%
NUEVO LEÓN	105,031	58,143	-46,888	-44.64%

* En esta entidad están en proceso de recuperación entre 20 y 30 casillas, por lo que las cifras totales del estado se verán modificadas con posterioridad.

OAXACA	101,554	115,375	13,821	13.61%
PUEBLA	150,665	183,939	33,274	22.08%
QUERÉTARO	55,116	55,708	592	1.07%
QUINTANA ROO	21,243	27,107	5,864	27.60%
SAN LUIS POTOSI	88,053	101,763	13,710	15.57%
SINALOA	101,475	102,192	717	0.71%
SONORA	69,784	72,043	2,259	3.24%
TABASCO	61,114	66,109	4,995	8.17%
TAMAULIPAS	69,360	72,645	3,285	4.74%
TLAXCALA	29,288	42,246	12,958	44.24%
VERACRUZ	223,042	291,432	68,390	30.66%
YUCATÁN	53,280	70,003	16,723	31.39%
ZACATECAS	55,777	64,080	8,303	14.89%
TOTAL	3,709,704	3,996,067	286,363	7.72%

Como es posible observar, en 27 entidades se incrementó la participación respecto de 1997, en algunas de ellas de manera sensible, como en Campeche, Chihuahua, Chiapas, Guerrero y Tlaxcala; contrariamente, en cuatro estados se registran descensos en relación con 1997: Durango, Guanajuato, Distrito Federal y Nuevo León.

La participación total registrada hasta el momento en cuanto a niñas y jóvenes del sexo femenino es de 2'081,784 y su desglose por rango de edad es:

- de 6 a 9 años 1'009,970
- de 10 a 13 años 796,128
- de 14 a 17 años 275,686

La participación total registrada hasta el momento en cuanto a niños y jóvenes del sexo masculino es de 1'914,283 y su desglose por rango de edad es:

- de 6 a 9 años 952,654
- de 10 a 13 años 760,590
- de 14 a 17 años 201,039

Hasta la fecha, el estado de Jalisco ha enviado datos de un 96% de las casillas instaladas, pero seguramente con el restante 4% estaremos arriba de 4'000,000 de niños, niñas y jóvenes participantes a nivel nacional. Podrá encontrarse mayor detalle por edades y por distritos electorales en los Anexos 3 y 4.

Seguramente la participación de la población infantil y juvenil hubiese sido mayor en la medida en que se hubiera dado mayor difusión en los diferentes medios de comunicación; sin embargo, debe considerarse que la campaña formal salió al aire hacia la mitad de junio, además de que los medios estuvieron mayormente atentos

a lo que fue el proceso electoral federal y en estas circunstancias se limitaron los espacios de promoción de la Consulta.

Para el procesamiento de los resultados el Instituto Federal Electoral contó con el apoyo del Instituto de Investigaciones de Matemáticas Aplicadas y Sistemas (IIMAS) de la UNAM para la lectura óptica de las boletas correspondientes a las 600 casillas muestra que fueron seleccionadas aleatoriamente en todo el territorio nacional. Esta muestra tiene como objetivo proporcionar resultados rápidos de la Consulta sobre la opinión de niñas, niños y jóvenes con un índice de confiabilidad del 95%, es decir, con sólo el 4% de margen de error.

A partir del día 3 y hasta el 21 de julio el IIMAS trabajó en la lectura óptica de boletas para generar una base de datos a partir de la cual se pueda analizar la información y darla a conocer públicamente. En esta ceremonia hacemos público el análisis de preguntas abiertas de las casillas; en este primer informe de resultados ante instituciones adherentes y los medios de comunicación, se dan a conocer resultados y frecuencias estadísticas simples.

Será hasta una segunda etapa en la que se profundice en el análisis de los resultados, incrementando los cruces estadísticos y realizando estudios temáticos, por ejemplo, sobre maltrato, valores democráticos, percepción sobre la política, etcétera. Este trabajo implicará la concertación del IFE con la SEP y con instituciones académicas y de investigación nacionales y locales. En una tercera etapa, se plantea la realización de foros de reflexión y análisis que den seguimiento a los resultados para dar cuenta de los mismos tanto a la opinión pública como a diversas instancias de gobierno; en esta etapa participarían no sólo las instituciones sino los mismos niñas, niños y jóvenes.

En cuanto al material electoral sobrante (boletas, distintivos y hojas de actividades), consideramos conveniente ponerlo a disposición de instituciones escolares y electorales locales para la realización de ejercicios semejantes con los educandos y con niñas, niños y adolescentes en general. De esta manera, el material se utilizará racionalmente, cumpliendo con un fin educativo y dando continuidad al proceso.

Es indudable que la Consulta ha generado interés por continuar con trabajos con niños, niñas y jóvenes por parte de los medios y de la propia ciudadanía. Por ejemplo, en suplementos infantiles de algunos medios impresos se convoca a que los niños sigan reflexionando sobre la temática abordada por la Consulta; asimismo, algunos profesionistas en educación han acudido al IFE a preguntar por los programas que éste desarrolla en materia de Educación Cívica para estos segmentos poblacionales. Lo anterior potenciará la acción del IFE en este terreno.

Por otro lado, se está desarrollando un estudio a cargo de investigadoras de la Universidad Pedagógica Nacional, quienes además formaron parte del grupo de expertos que tuvo a su cargo el diseño conceptual de la Consulta. Esta investigación tiene como objetivos establecer criterios necesarios para medir la

potencialidad pedagógica de ejercicios de participación cívica, tomando como base la experiencia de la Consulta Infantil y Juvenil 2000. Seguramente este estudio aportará elementos teórico conceptuales, pero también nos dará luz sobre el aspecto organizativo de la misma.

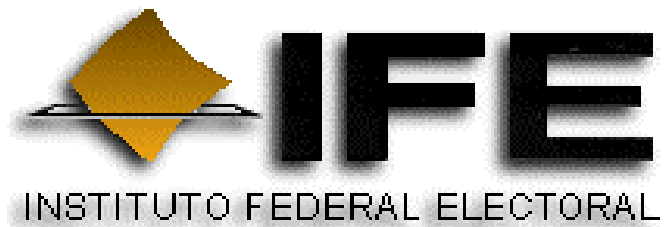

CAPACITACIÓN ELECTORAL Y EDUCACIÓN CÍVICA

ANEXO 1
COMISIONES TÉCNICAS ESTATALES

AGOSTO DE 2000

COMISIONES TÉCNICAS ESTATALES

Las Comisiones Técnicas Estatales, organismos encargados de organizar los trabajos de la Consulta en cada una de las entidades federativas, quedaron conformados en su totalidad el 16 de junio.

Las fechas específicas de conformación en cada estado son las siguientes:

ENTIDAD	FECHA DE INTEGRACIÓN DE LA COMISIÓN
Aguascalientes	31 de Mayo
Baja California Norte	18 de mayo
Baja California Sur	1 de junio
Campeche	1 de Junio
Coahuila	7 de Junio
Colima	16 de mayo
Chiapas	12 de junio
Chihuahua	30 de mayo
Distrito Federal	16 de junio
Durango	6 de junio
Estado de México	6 de junio
Guanajuato	14 de junio
Guerrero	29 de mayo
Hidalgo	13 de junio
Jalisco	13 de junio
Michoacán	2 de junio
Morelos	31 de mayo
Nayarit	31 de mayo
Nuevo León	14 de junio
Oaxaca	6 de junio
Puebla	2 de junio
Querétaro	24 de mayo
Quintana Roo	29 de mayo
San Luis Potosí	5 de junio
Sinaloa	24 de mayo
Sonora	30 de mayo
Tabasco	29 de mayo
Tamaulipas	7 de junio
Tlaxcala	29 de mayo
Veracruz	5 de junio
Yucatán	8 de junio
Zacatecas	29 de mayo

En general, las Comisiones Técnicas Estatales contaron dentro de su estructura con siguientes instituciones:

- Comisión Estatal de Derechos Humanos
- Desarrollo Integral para la Familia (DIF)
- Instituto Estatal de Educación para los Adultos
- Instituto Estatal de la Juventud
- Instituto Estatal Electoral
- Instituto Federal Electoral
- Instituto Nacional Indigenista
- Secretaría de Educación del Gobierno del Estado
- Secretaría de Educación Pública (Delegación Federal)

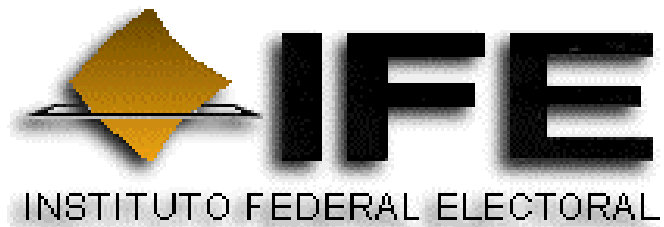

CAPACITACIÓN ELECTORAL Y EDUCACIÓN CÍVICA

ANEXO 2
NO. DE CASILLAS Y VOLUNTARIOS
POR ENTIDAD

AGOSTO DE 2000

NO. DE CASILLAS Y VOLUNTARIOS POR ENTIDAD

ENTIDAD	URBANAS	RURALES	INDÍGENAS	ITINERANTES	TOTAL CASILLAS	VOLUNTARIOS
AGUASCALIENTES	122	28	0	2	152	558
BAJA CALIFORNIA	284	13	1	1	299	900
BAJA CAL. SUR	59	40	0	0	99	499
CAMPECHE	95	0	0	0	95	380
COAHUILA	321	20	0	4	345	1,460
COLIMA	93	7	0	0	100	448
CHIAPAS	406	146	3	0	555	1,330
CHIHUAHUA	311	130	5		446	1,952
DISTRITO FEDERAL	1,392	0	0	1	1,393	4,833
DURANGO	152	58	1	1	212	716
GUANAJUATO	518	216	0	3	737	3,062
GUERERO	337	132	25	6	500	1,868
HIDALGO	274	32	44	1	351	1,053
JALISCO	578	308	4	38	928	10,729
MEXICO	1,560	217	0	10	1,787	6,331
MICHOACÁN	480	126	7	13	626	2,422
MORELOS	176	20	0	2	198	593
NAYARIT	130	15	5	1	151	450
NUEVO LEÓN	213	36	0	0	249	756
OAXACA	422	104	0	1	527	2,043
PUEBLA	578	119	0	1	698	2,717
QUERÉTARO	172	24	5	0	201	813
QUINTANA ROO	88	17	0	1	106	459
SAN LUIS POTOSÍ	287	63	0	7	357	1,972
SINALOA	381	14	0	4	399	1,555
SONORA	236	44	15	8	303	1,212
TABASCO	217	64	7	0	288	755
TAMAULIPAS	360	34	0	0	394	1,221
TLAXCALA	128	26	0	1	155	519
VERACRUZ	867	261	21	3	1,152	5,614
YUCATÁN	244	6	0	1	251	1,329
ZACATECAS	102	150	0	1	253	759
TOTAL	11,583	2,470	143	111	14,307	61,308

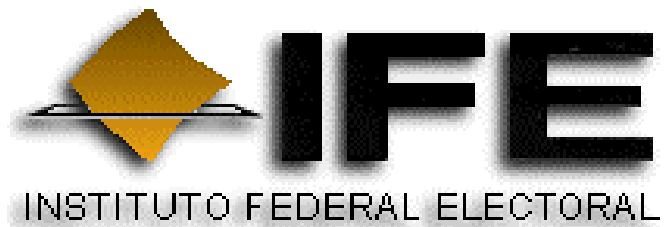

CAPACITACIÓN ELECTORAL Y EDUCACIÓN CÍVICA

ANEXO 3
TABLAS Y GRÁFICAS DE RESULTADOS

AGOSTO DE 2000

TABLAS Y GRÁFICAS DE RESULTADOS

INDICE

1. Tabla por entidades: Distritos, Casillas instaladas y Nivel de participación total.
2. Gráfica del nivel total de participación por edad.
3. Gráfica del nivel total de participación por rangos de edad.
4. Gráfica del nivel de participación de Niñas por edad.
5. Gráfica del nivel de participación de Niñas por rangos de edad.
6. Gráfica del nivel de participación de Niños por edad.
7. Gráfica del nivel de participación de Niños por rangos de edad.
8. Gráfica del nivel de participación de Niñas vs. Niños por Entidad.
9. Gráfica de Nivel de participación de Niñas vs. Niños por Edad.
10. Gráfica del nivel de participación de Niñas vs. Niños por rangos de edad.
11. Tabla comparativa de porcentajes (distritos, casillas, nivel de participación) y promedio de participación por casilla.
12. Gráfica comparativa porcentual de distritos, casillas y participación por entidad vs. el total.
13. Gráfica comparativa del promedio de participación por casilla.
14. Gráfica comparativa del Nivel Total de Participación 1997-2000.
15. Gráfica del total de casillas instaladas en el país.
16. Gráfica del número de voluntarios por entidad.

**TABLA POR ENTIDADES
DISTRITOS, CASILLAS INSTALADAS Y NIVEL DE PARTICIPACIÓN**

ENTIDAD	NO. DISTRITOS	CASILLAS INSTALADAS	PARTICIPACIÓN TOTAL
AGUASCALIENTES	3	152	38,880
BAJA CALIFORNIA	6	299	72,770
B.C. SUR	2	99	17,233
CAMPECHE	2	95	23,471
COAHUILA	7	345	80,876
COLIMA	2	100	30,383
CHIAPAS	12	555	109,166
CHIHUAHUA	9	446	134,349
DISTRITO FEDERAL	30	1393	519,406
DURANGO	5	212	46,268
GUANAJUATO	15	737	210,051
GUERRERO	10	500	108,432
HIDALGO	7	351	90,229
JALISCO	19	928	265,096
MÉXICO	36	1787	646,295
MICHOACAN	13	626	174,121
MORELOS	4	198	63,353
NAYARIT	3	151	42,903
NUEVO LEÓN	11	249	58,143
OAXACA	11	527	115,375
PUEBLA	15	698	183,939
QUERÉTARO	4	201	55,708
QUINTANA ROO	2	106	27,107
SAN LUIS POTOSI	7	357	101,763
SINALOA	8	399	102,192
SONORA	7	303	72,043
TABASCO	6	288	66,109
TAMAULIPAS	8	394	72,645
TLAXCALA	3	155	42,246
VERACRUZ	23	1152	291,432
YUCATÁN	5	251	70,003
ZACATECAS	5	253	64,080
TOTAL	300	14,307	3,996,067

Participación promedio por casilla **279**

NIVEL TOTAL DE PARTICIPACIÓN POR EDAD

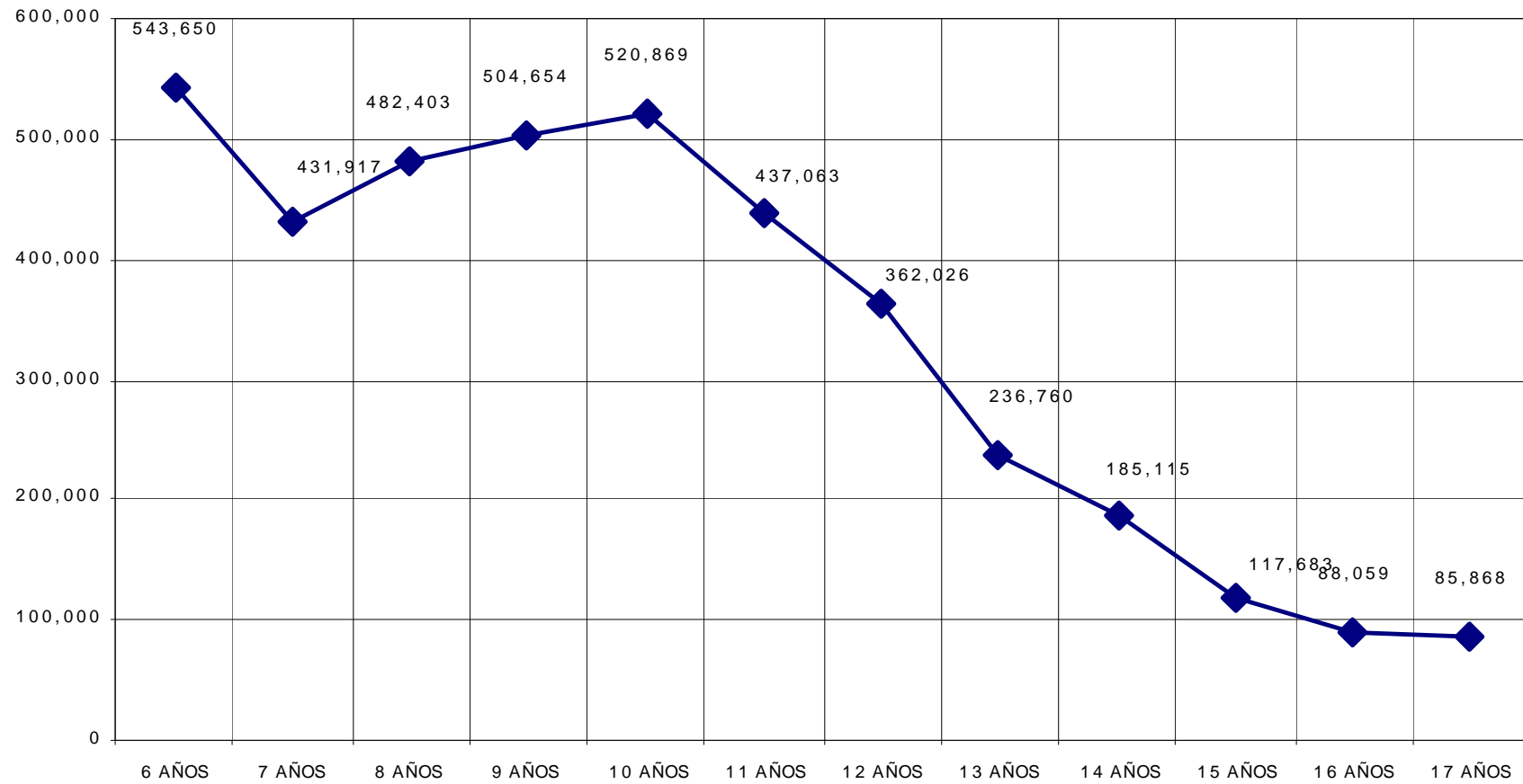

NIVEL TOTAL DE PARTICIPACIÓN POR RANGOS DE EDAD

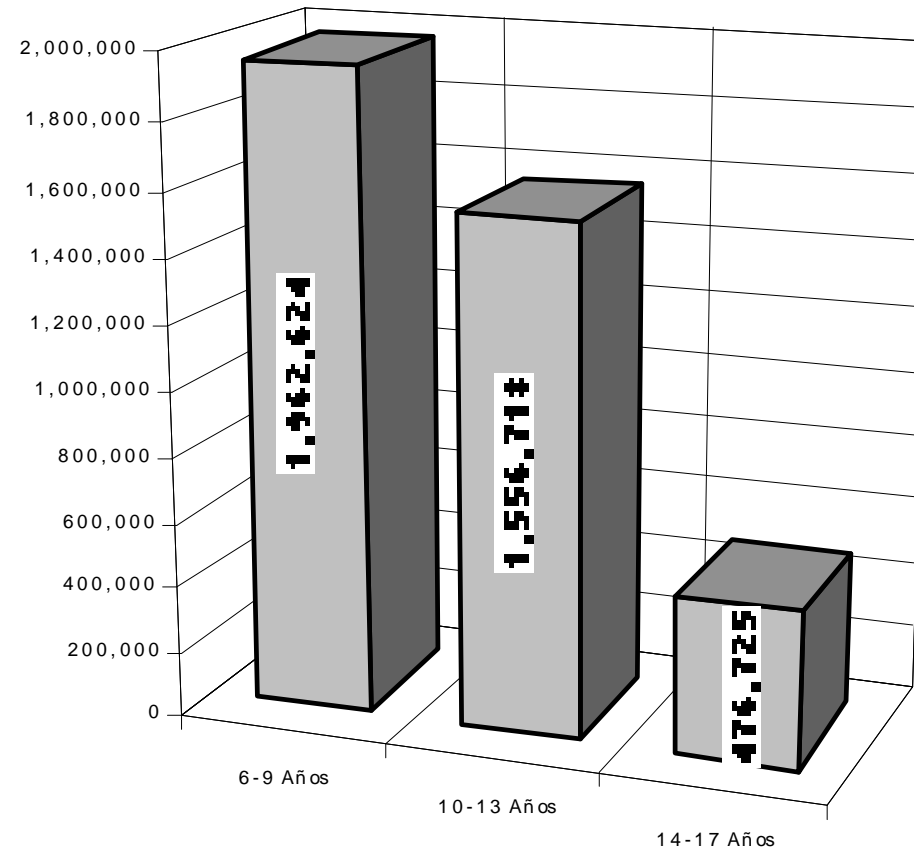

NIVEL DE PARTICIPACIÓN DE NIÑAS POR EDAD

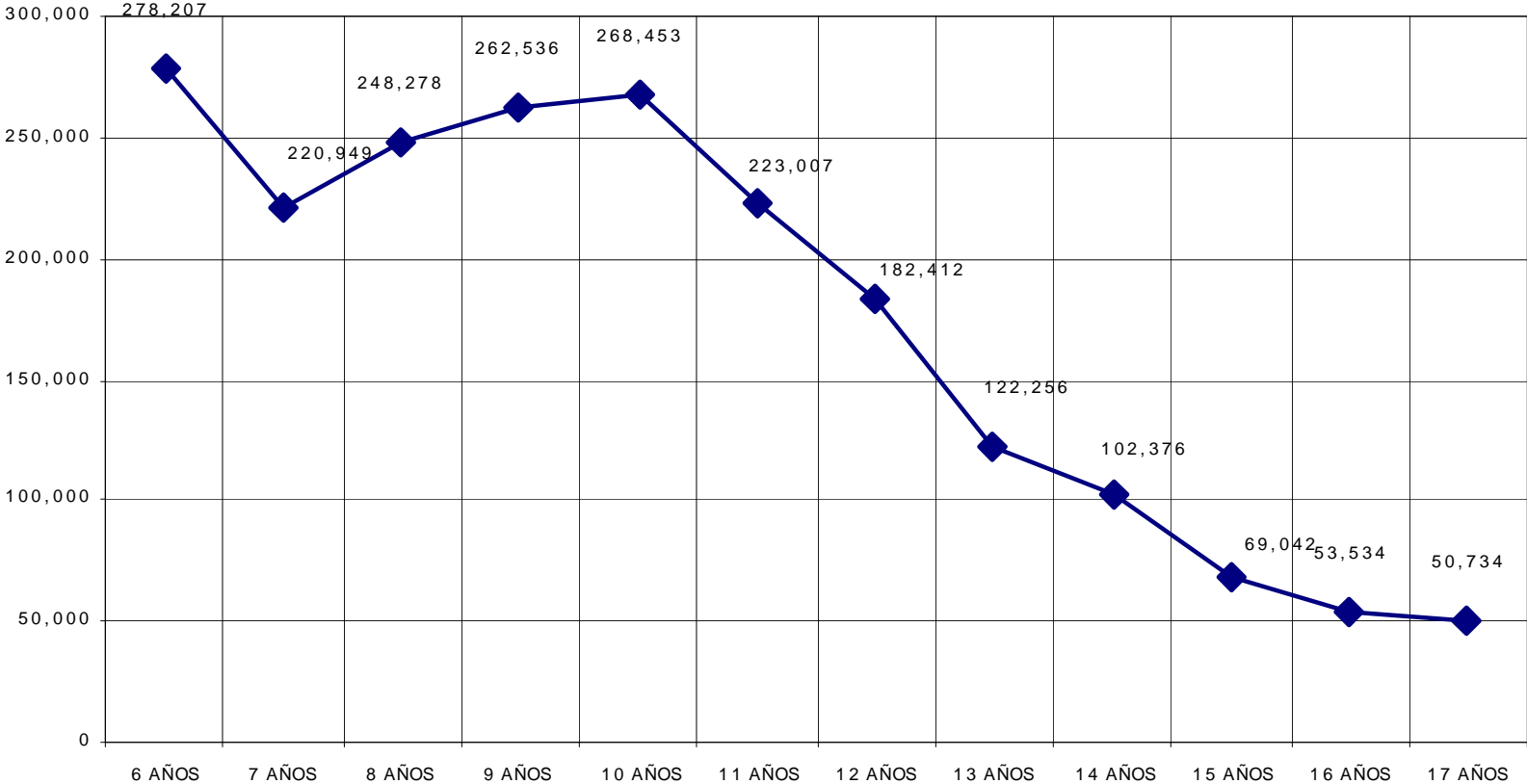

NIVEL DE PARTICIPACIÓN DE NIÑAS POR RANGOS DE EDAD

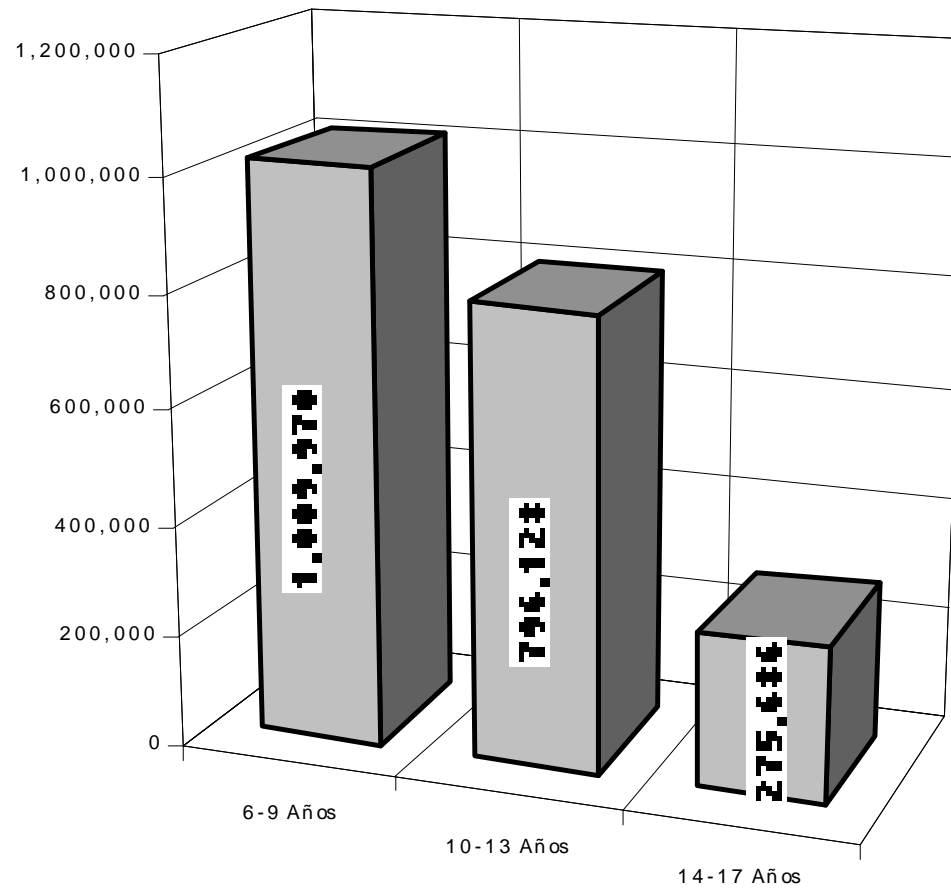

NIVEL DE PARTICIPACIÓN DE NIÑOS POR EDAD

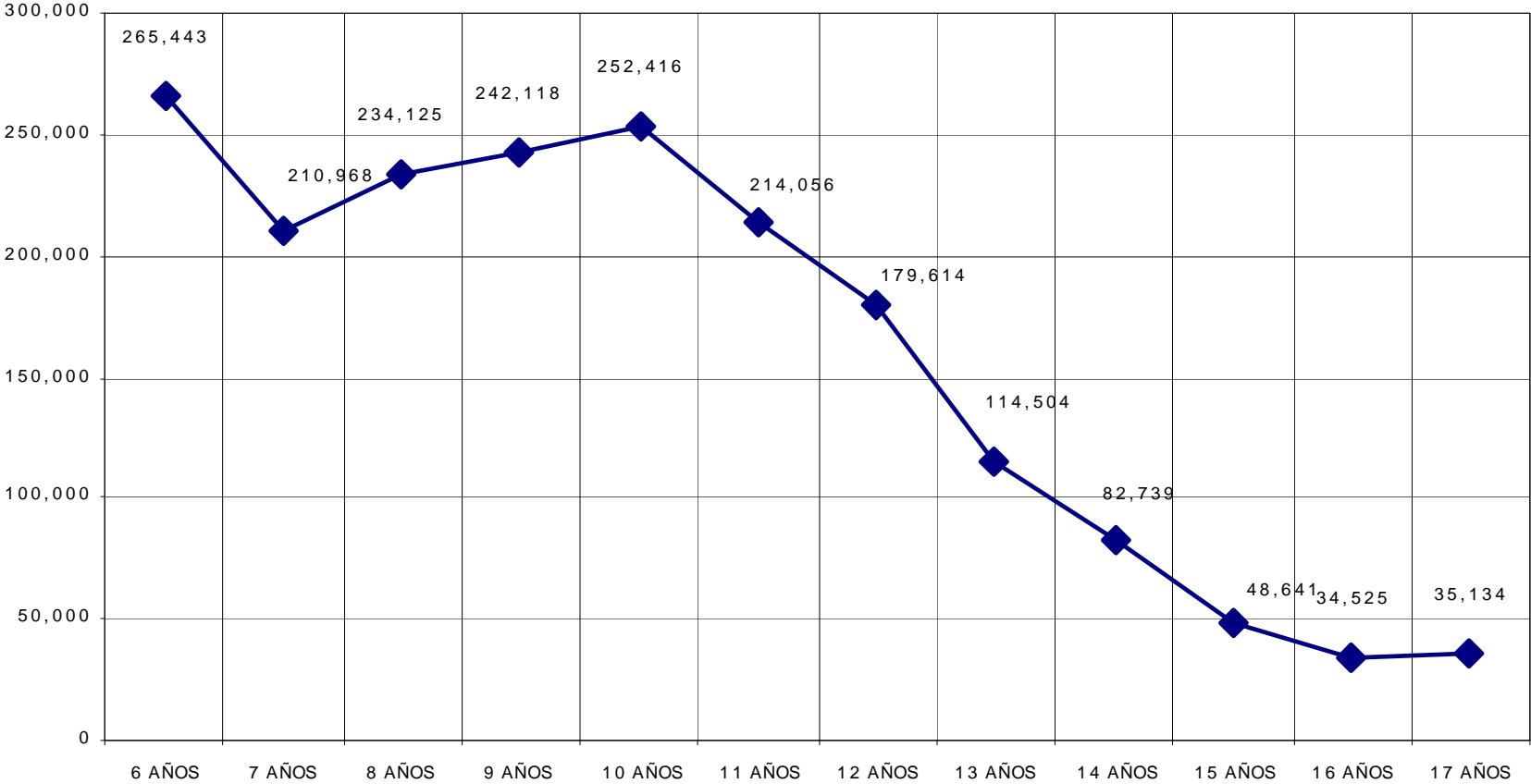

NIVEL DE PARTICIPACIÓN DE NIÑOS POR RANGOS DE EDAD

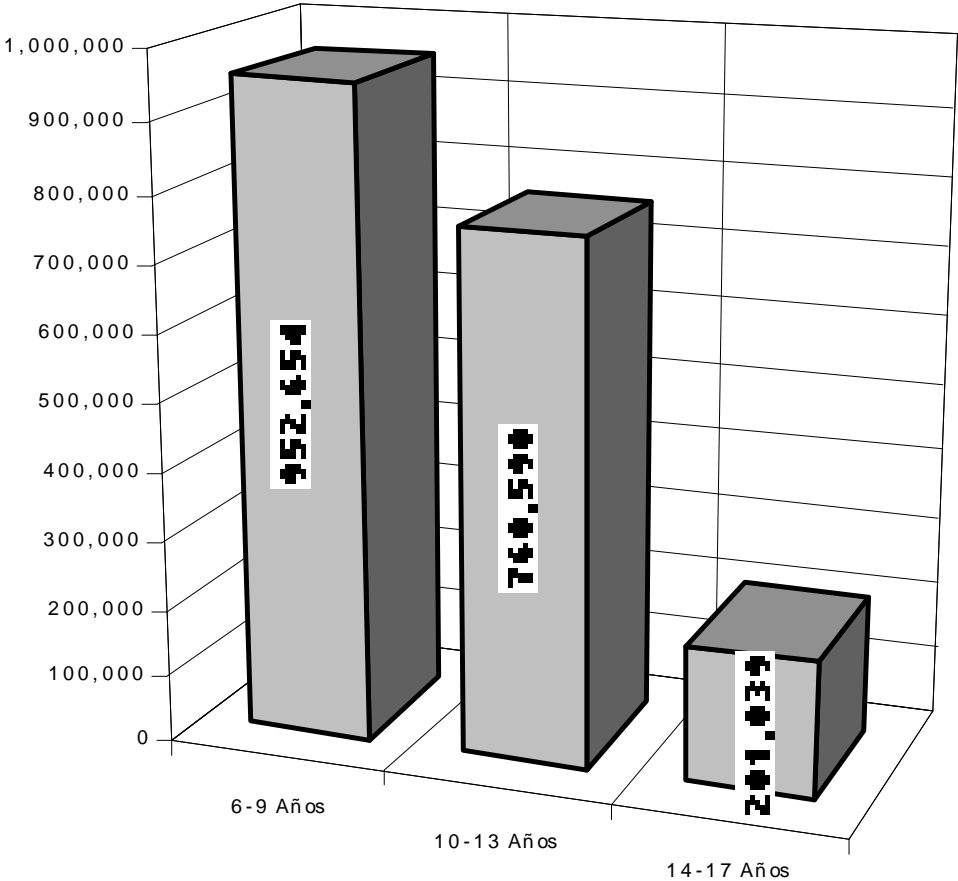

NIVEL DE PARTICIPACIÓN DE NIÑAS vs. NIÑOS POR ENTIDAD

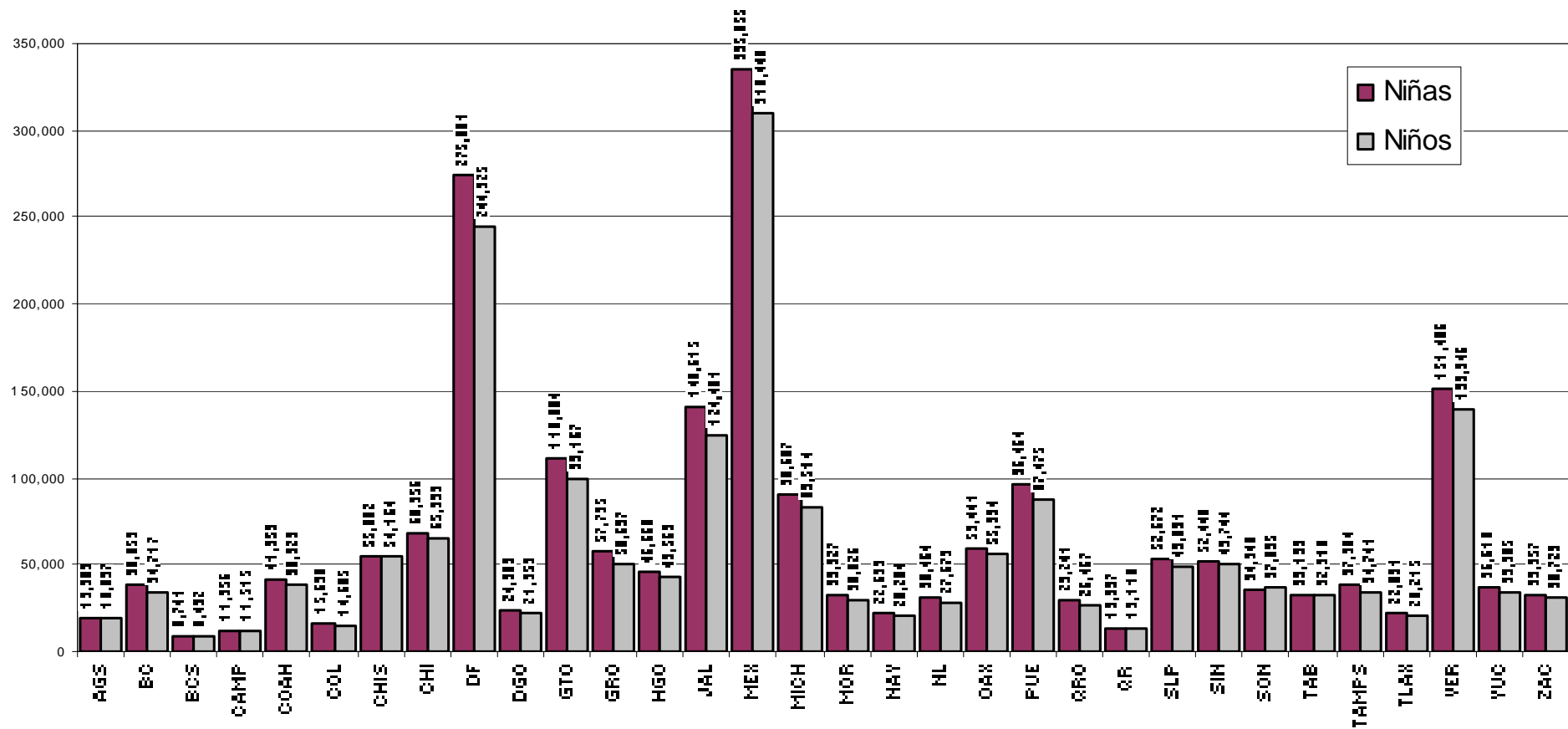

NIVEL DE PARTICIPACIÓN DE NIÑAS vs. NIÑOS POR EDAD

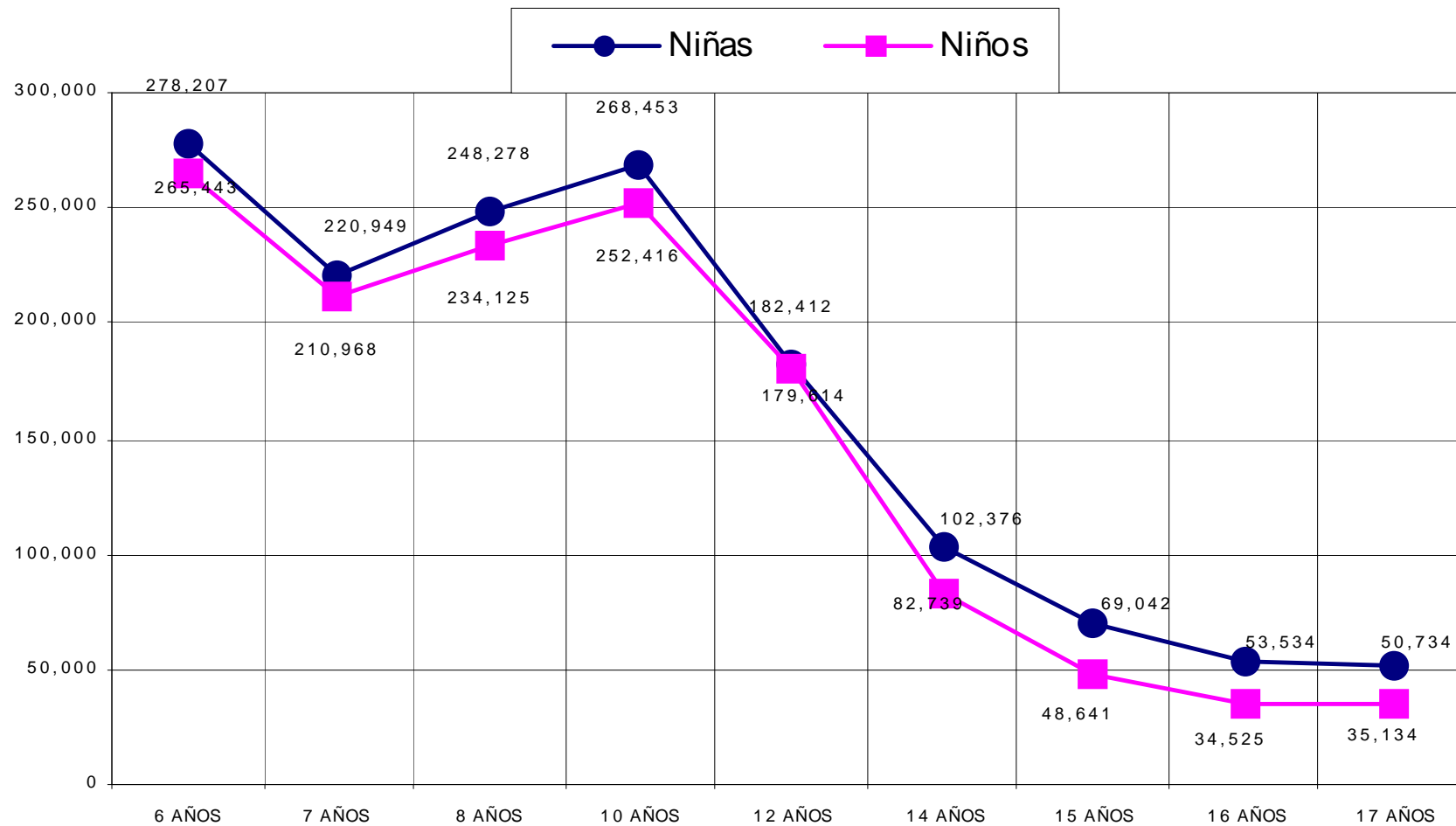

NIVEL DE PARTICIPACIÓN DE NIÑAS vs. NIÑOS POR RANGOS DE EDAD

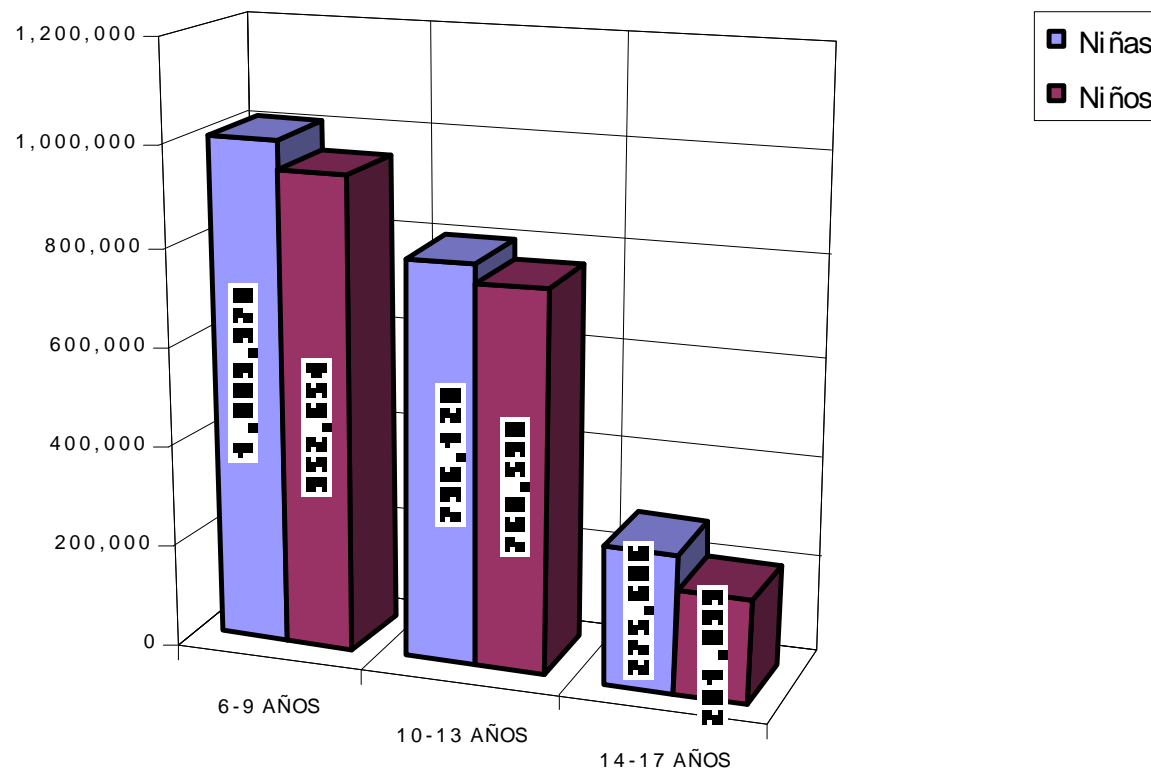

**COMPARATIVOS PORCENTUALES Y
PROMEDIO DE PARTICIPACIÓN POR CASILLA**

ENTIDAD	DISTRITOS	% DISTRITOS	CASILLAS	% CASILLAS	PARTICIPACIÓN TOTAL	% PARTICIPACIÓN	PARTICIPACIÓN ESTATAL PROMEDIO POR CASILLA
AGS	3	1.00%	152	1.06%	38,880	0.97%	256
BC	6	2.00%	299	2.09%	72,770	1.82%	243
BCS	2	0.67%	99	0.69%	17,233	0.43%	174
CAMP	2	0.67%	95	0.66%	23,471	0.59%	247
COAH	7	2.33%	345	2.41%	80,876	2.02%	234
COL	2	0.67%	100	0.70%	30,383	0.76%	304
CHIS	12	4.00%	555	3.88%	109,166	2.73%	197
CHI	9	3.00%	446	3.12%	134,349	3.36%	301
DF	30	10.00%	1,393	9.74%	519,406	13.00%	373
DGO	5	1.67%	212	1.48%	46,268	1.16%	218
GTO	15	5.00%	737	5.15%	210,051	5.26%	285
GRO	10	3.33%	500	3.49%	108,432	2.71%	217
HGO	7	2.33%	351	2.45%	90,229	2.26%	257
JAL	19	6.33%	928	6.49%	265,096	6.63%	286
MEX	36	12.00%	1,787	12.49%	646,295	16.17%	362
MICH	13	4.33%	626	4.38%	174,121	4.36%	278
MOR	4	1.33%	198	1.38%	63,353	1.59%	320
NAY	3	1.00%	151	1.06%	42,903	1.07%	284
NL	11	3.67%	249	1.74%	58,143	1.46%	234
OAX	11	3.67%	527	3.68%	115,375	2.89%	219
PUE	15	5.00%	698	4.88%	183,939	4.60%	264
QRO	4	1.33%	201	1.40%	55,708	1.39%	277
QR	2	0.67%	106	0.74%	27,107	0.68%	256
SLP	7	2.33%	357	2.50%	101,763	2.55%	285
SIN	8	2.67%	399	2.79%	102,192	2.56%	256
SON	7	2.33%	303	2.12%	72,043	1.80%	238
TAB	6	2.00%	288	2.01%	66,109	1.65%	230
TAMP	8	2.67%	394	2.75%	72,645	1.82%	184
TLAX	3	1.00%	155	1.08%	42,246	1.06%	273
VER	23	7.67%	1,152	8.05%	291,432	7.29%	253
YUC	5	1.67%	251	1.75%	70,003	1.75%	279
ZAC	5	1.67%	253	1.77%	64,080	1.60%	253
TOTAL	300	100.00%	14,307	100.00%	3,996,067	100.00%	279

COMPARATIVO PORCENTUAL DE DISTRITOS, CASILLAS Y PARTICIPACIÓN POR ENTIDAD VS. TOTAL

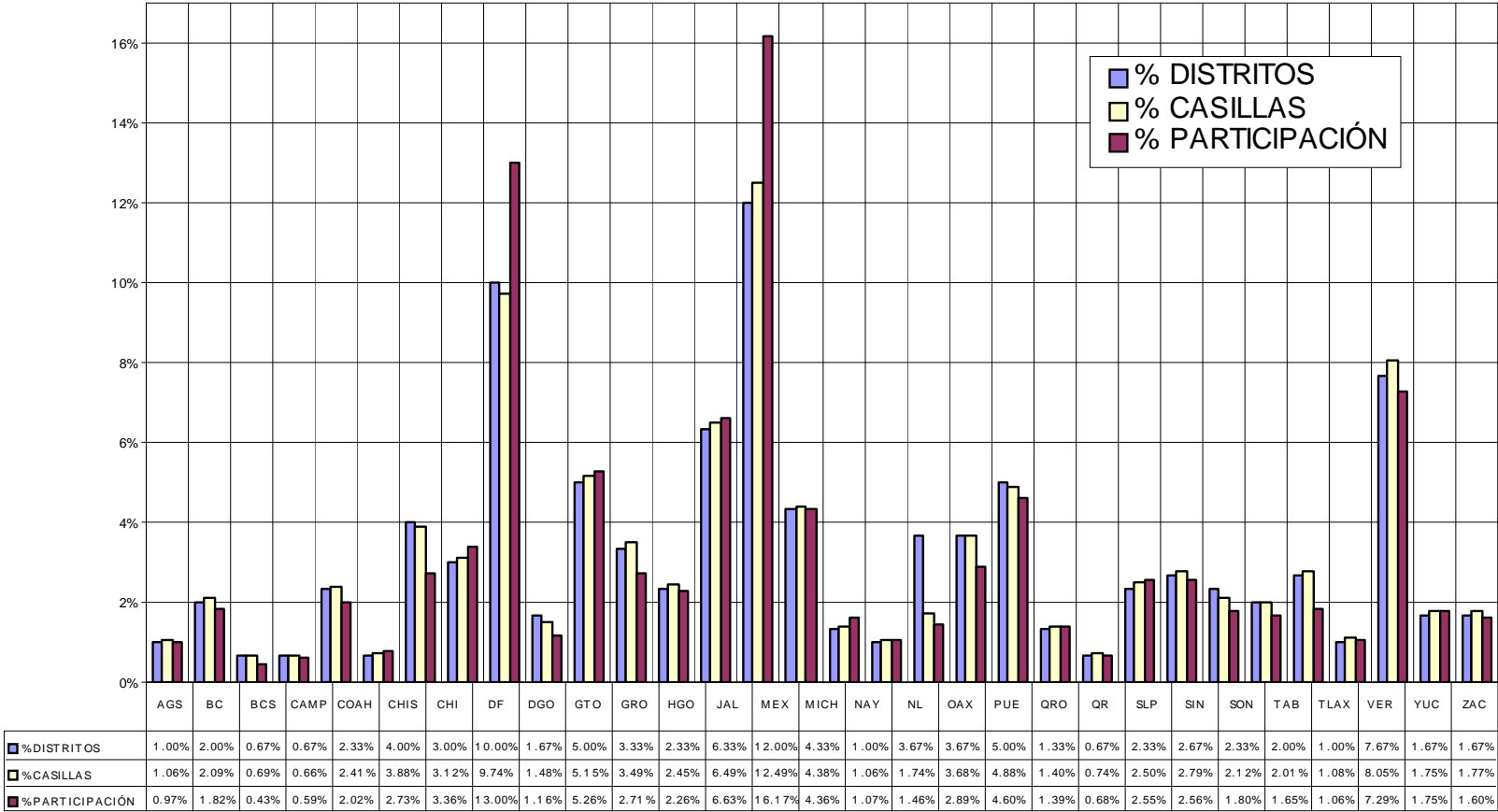

COMPARATIVO DEL PROMEDIO DE PARTICIPACIÓN POR CASILLA

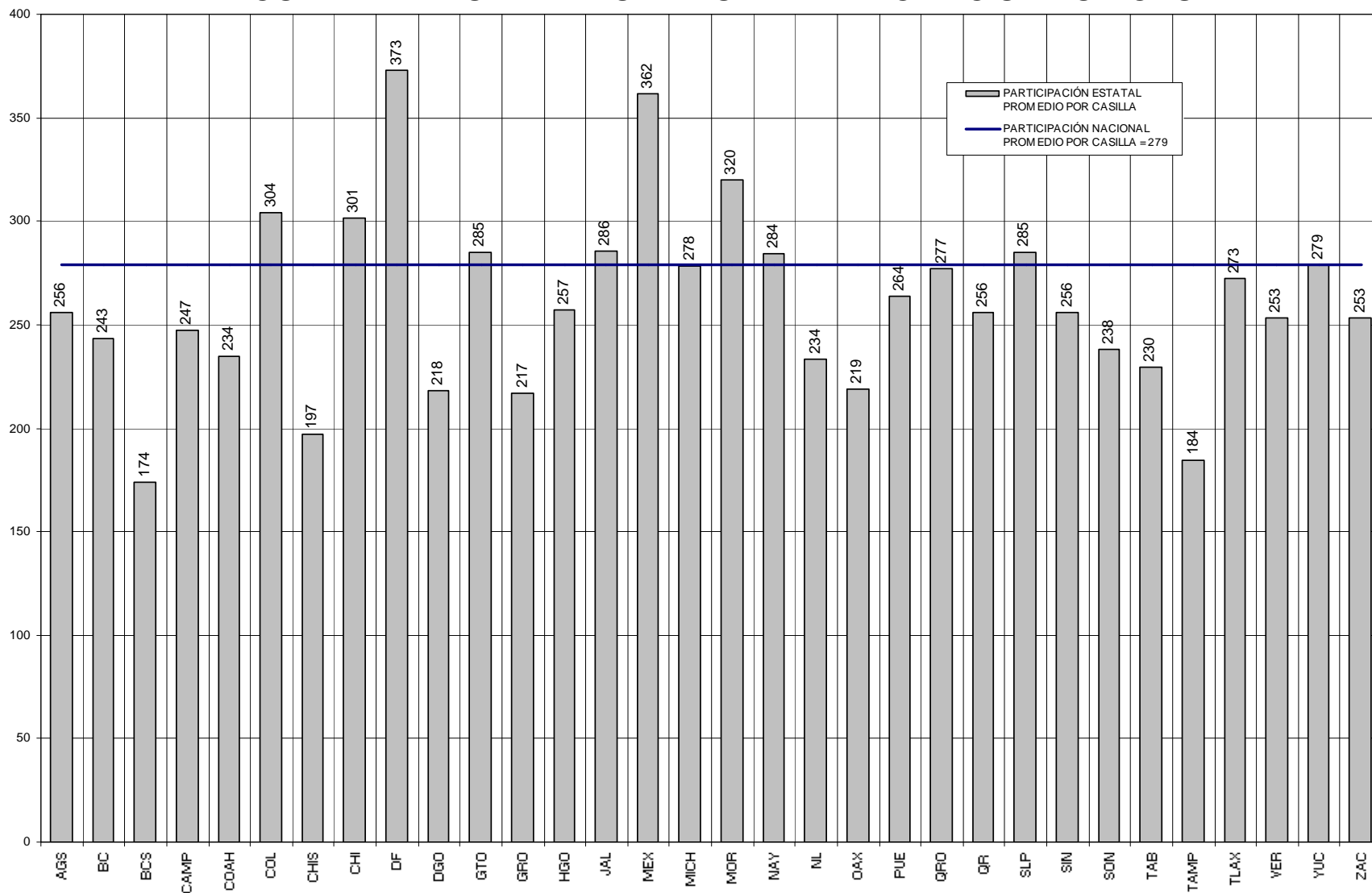

COMPARATIVO DEL NIVEL TOTAL DE PARTICIPACIÓN 1997-2000

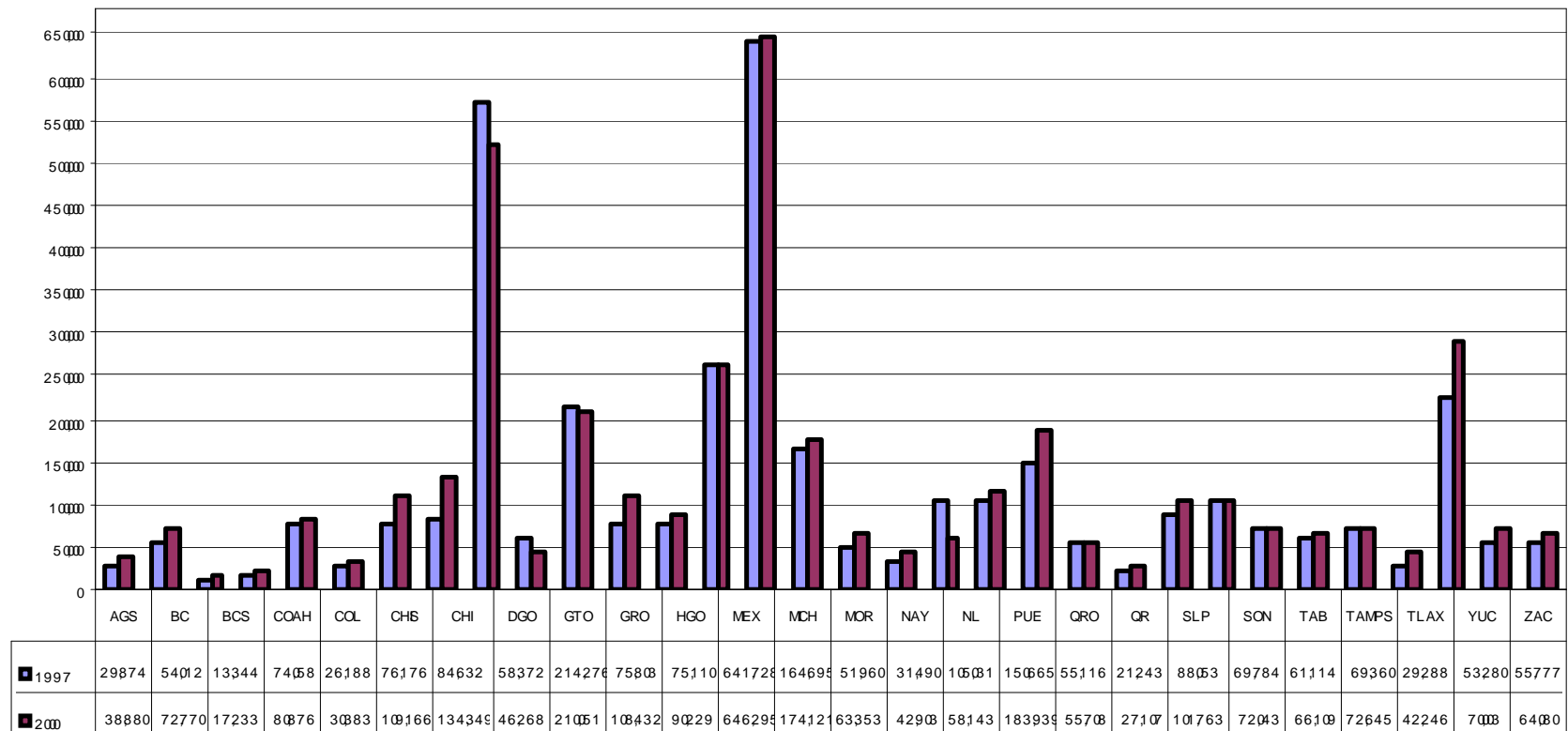

TOTAL DE CASILLAS INSTALADAS EN EL PAÍS

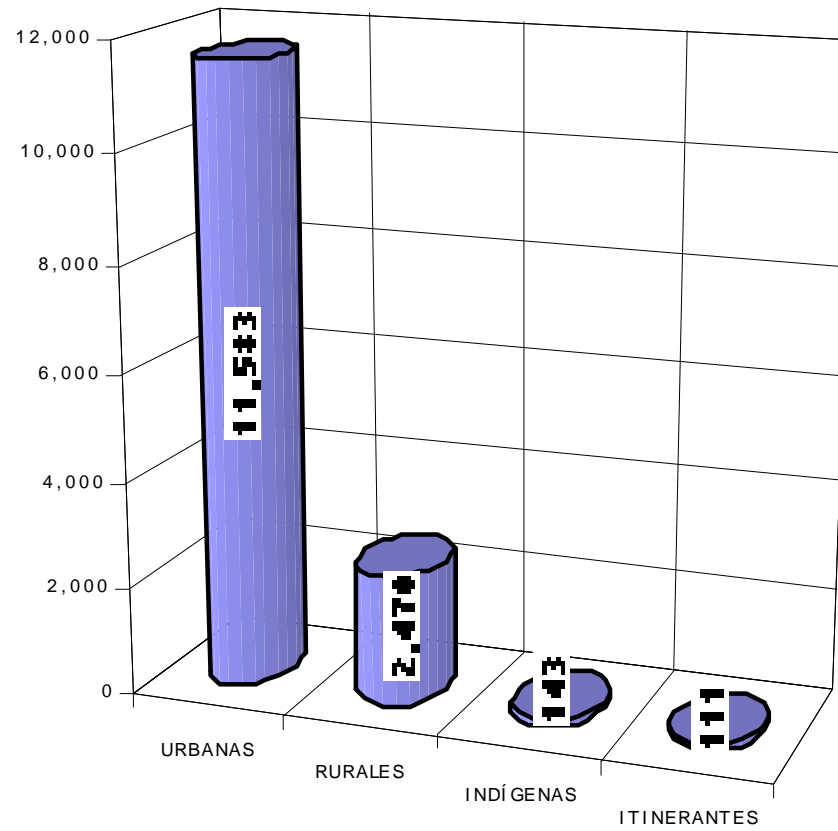

NÚMERO DE VOLUNTARIOS POR ENTIDAD

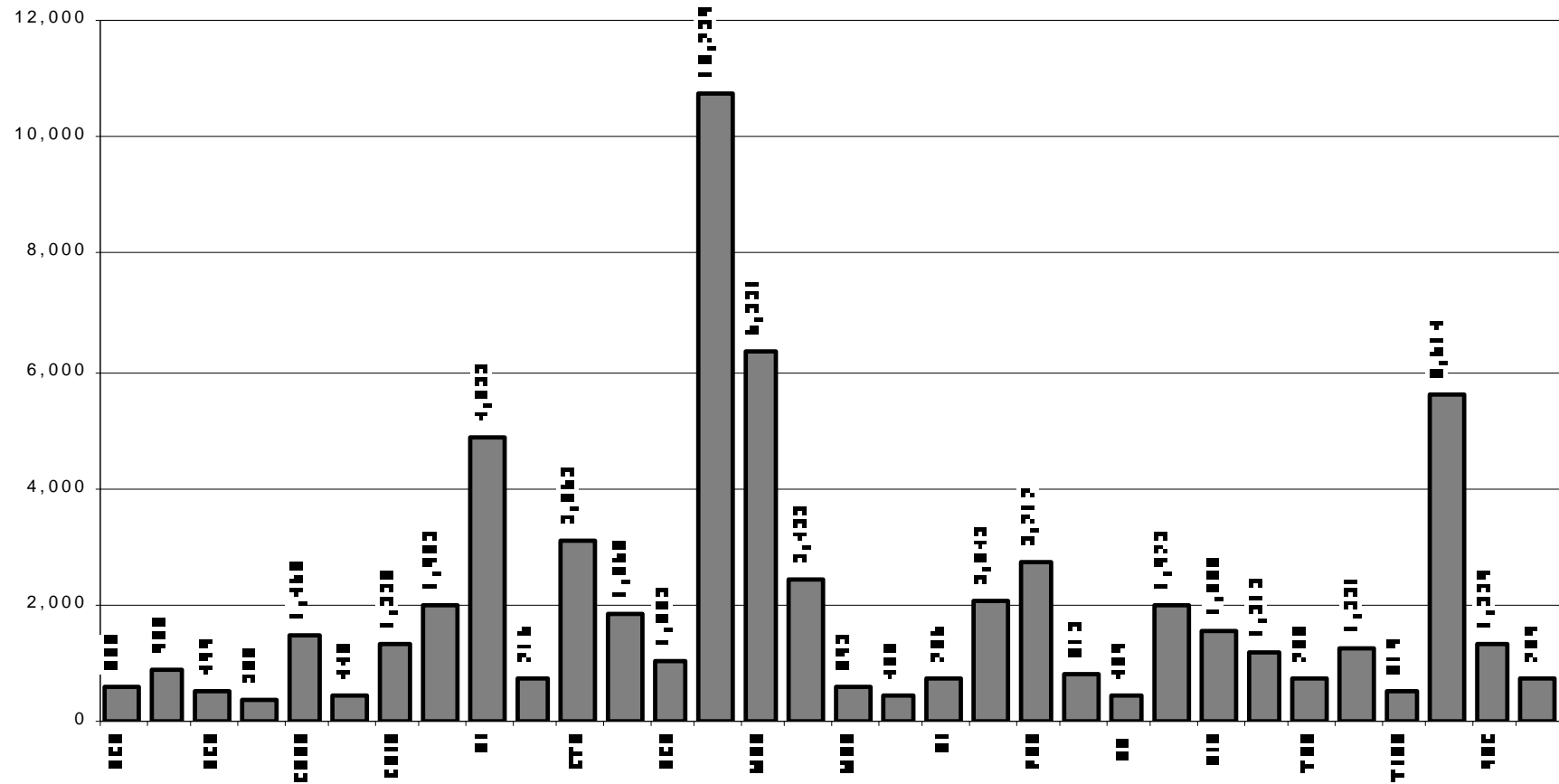

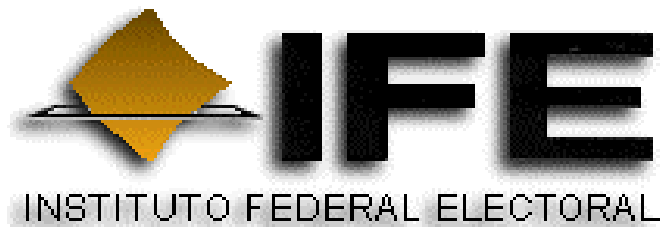

CAPACITACIÓN ELECTORAL Y EDUCACIÓN CÍVICA

ANEXO 4
CONCENTRADOS DE PARTICIPACIÓN

**DETALLE POR ENTIDAD, DISTRITO,
EIDADES Y SEXO**

AGOSTO DE 2000

CONCENTRADO NIÑAS Y NIÑOS

ENTIDAD	DTTO.	6 AÑOS	7 AÑOS	8 AÑOS	9 AÑOS	10 AÑOS	11 AÑOS	12 AÑOS	13 AÑOS	14 AÑOS	15 AÑOS	16 AÑOS	17 AÑOS	TOTAL
AGUASCALIENTES	1	1,339	1,285	1,486	1,600	1,556	1,254	1,098	679	458	307	210	225	11,497
	2	2,011	1,515	1,708	1,684	1,795	1,392	1,067	668	471	297	246	183	13,037
	3	2,068	1,654	1,800	1,848	1,902	1,556	1,326	785	530	367	285	225	14,346
	Total	5,418	4,454	4,994	5,132	5,253	4,202	3,491	2,132	1,459	971	741	633	38,880

BAJA CALIFORNIA	1	1,592	1,267	1,442	1,345	1,319	1,185	870	498	351	170	140	135	10,314
	2	1,442	1,079	1,159	1,298	1,346	1,094	835	572	434	258	215	211	9,943
	3	1,677	1,428	1,563	1,630	1,732	1,553	1,201	751	515	325	202	220	12,797
	4	1,810	1,584	1,801	1,797	2,794	1,358	1,211	710	537	350	192	228	14,372
	5	1,766	1,232	1,476	1,512	1,500	1,198	951	656	372	246	246	254	11,409
	6	1,903	1,463	1,650	1,710	2,155	1,504	1,266	899	529	312	267	277	13,935
	Total	10,190	8,053	9,091	9,292	10,846	7,892	6,334	4,086	2,738	1,661	1,262	1,325	72,770

B.C. SUR	1	672	649	807	867	930	843	657	421	521	259	167	138	6,931
	2	1,361	1,161	1,149	1,440	1,381	1,182	953	609	425	250	194	197	10,302
	Total	2,033	1,810	1,956	2,307	2,311	2,025	1,610	1,030	946	509	361	335	17,233

CAMPECHE	1	1,260	1,088	1,216	1,341	1,485	1,302	1,109	782	620	422	305	268	11,198
	2	1,808	1,236	1,263	1,288	1,352	1,279	1,225	980	586	475	379	402	12,273
	Total	3,068	2,324	2,479	2,629	2,837	2,581	2,334	1,762	1,206	897	684	670	23,471

COAHUILA	1	1,194	1,186	1,369	1,390	1,383	1,312	1,006	545	352	273	216	224	10,450
	2	1,489	1,001	1,176	1,283	1,218	1,232	864	529	317	213	244	242	9,808
	3	1,200	1,182	1,365	1,427	1,514	1,273	977	607	472	233	220	257	10,727
	4	1,579	1,428	1,518	1,505	1,570	1,197	1,037	717	502	312	215	181	11,761
	5	1,704	1,398	1,595	1,716	1,868	1,589	1,298	808	586	341	246	245	13,394
	6	2,222	1,454	1,601	1,620	1,751	1,473	1,348	769	601	339	304	296	13,778
	7	1,480	1,190	1,326	1,345	1,352	1,078	919	575	566	341	227	205	10,604
	Itinerantes	47	47	35	57	32	31	41	17	24	9	7	7	354
Total	10,915	8,886	9,985	10,343	10,688	9,185	7,490	4,567	3,420	2,061	1,679	1,657	80,876	

COLIMA	1	2,149	1,526	1,633	2,239	2,240	1,977	1,634	1,070	706	476	337	566	16,553
	2	1,406	1,378	1,647	1,823	1,948	1,777	1,337	876	654	431	297	256	13,830
	Total	3,555	2,904	3,280	4,062	4,188	3,754	2,971	1,946	1,360	907	634	822	30,383

CONCENTRADO NIÑAS Y NIÑOS

ENTIDAD	DTTO.	6 AÑOS	7 AÑOS	8 AÑOS	9 AÑOS	10 AÑOS	11 AÑOS	12 AÑOS	13 AÑOS	14 AÑOS	15 AÑOS	16 AÑOS	17 AÑOS	TOTAL
CHIAPAS	1	758	661	793	898	991	828	825	521	456	340	251	331	7,653
	2	1,017	948	1,144	1,216	1,336	1,168	1,075	800	556	398	332	326	10,316
	3	357	365	482	509	623	487	461	329	207	145	137	143	4,245
	4	809	670	805	890	974	847	794	468	472	275	221	205	7,430
	5	859	643	719	713	735	659	580	413	259	200	153	159	6,092
	6	1,293	1,112	1,414	1,486	1,632	1,394	1,291	913	701	434	381	365	12,416
	7	960	846	1,025	1,060	1,180	1,052	915	647	494	327	287	344	9,137
	8	865	645	731	864	868	769	736	500	414	245	223	252	7,112
	9	2,328	1,770	2,125	2,090	2,281	1,895	1,527	1,064	894	494	382	379	17,229
	10	449	402	564	616	660	589	502	339	304	174	116	124	4,839
	11	1,037	945	1,142	1,291	1,401	1,175	1,081	609	419	281	199	233	9,813
	12	1,398	1,225	1,407	1,559	1,771	1,502	1,341	920	706	466	308	281	12,884
	Total		12,130	10,232	12,351	13,192	14,452	12,365	11,128	7,523	5,882	3,779	2,990	3,142

CHIHUAHUA	1	1,117	950	1,164	1,227	1,210	1,063	843	533	343	208	139	136	8,933	
	2	1,027	924	995	994	1,060	958	788	676	237	194	169	170	8,192	
	3	1,676	1,424	1,482	1,590	1,656	1,246	1,016	541	358	195	133	131	11,448	
	4	1,004	907	1,010	1,012	1,057	819	714	424	214	161	116	86	7,524	
	5	1,267	1,109	1,297	1,282	1,428	1,212	825	493	324	156	115	103	9,611	
	6	3,377	3,108	3,238	3,241	3,387	2,849	2,552	2,031	1,665	1,251	913	702	28,314	
	7	1,354	1,226	1,359	1,374	1,342	1,237	1,219	828	684	602	138	141	11,504	
	8	3,576	3,320	3,411	3,512	3,593	3,290	3,019	2,683	2,334	1,931	1,533	1,050	33,252	
	9	1,871	1,692	1,810	1,896	1,972	1,727	1,476	1,014	893	713	261	246	15,571	
	Total		16,269	14,660	15,766	16,128	16,705	14,401	12,452	9,223	7,052	5,411	3,517	2,765	134,349

DISTRITO FEDERAL	1	2,253	1,560	1,737	1,747	1,776	1,424	1,120	747	574	310	216	242	13,706
	2	1,778	1,202	1,257	1,270	1,287	1,050	846	532	421	253	233	196	10,325
	3	3,382	2,207	2,346	2,319	2,560	1,953	1,572	995	837	506	350	349	19,376
	4	3,124	2,060	2,141	2,251	2,467	1,803	1,544	939	933	604	489	469	18,824
	5	2,907	1,856	1,949	2,010	2,072	1,639	1,192	733	692	407	258	323	16,038
	6	3,149	2,216	1,999	2,620	2,725	1,992	1,798	971	1,043	406	335	293	19,547
	7	4,764	2,748	3,392	2,983	3,141	2,544	1,863	1,425	1,320	642	546	552	25,920
	8	2,322	1,563	1,791	1,718	1,895	1,434	1,224	757	720	390	271	298	14,383
	9	3,162	2,037	2,116	2,212	2,304	1,784	1,479	955	809	493	407	352	18,110
	10	2,665	1,549	1,804	1,614	1,846	1,465	1,138	689	583	367	326	260	14,306
	11	3,253	2,160	2,368	2,324	2,912	2,171	1,604	1,030	1,071	635	432	464	20,424
	12	2,168	1,619	1,642	1,605	1,641	1,304	1,091	676	584	325	253	279	13,187
	13	3,009	2,144	2,271	2,196	2,393	1,848	1,548	956	657	445	325	363	18,155

CONCENTRADO NIÑAS Y NIÑOS

ENTIDAD	DTTO.	6 AÑOS	7 AÑOS	8 AÑOS	9 AÑOS	10 AÑOS	11 AÑOS	12 AÑOS	13 AÑOS	14 AÑOS	15 AÑOS	16 AÑOS	17 AÑOS	TOTAL	
DISTRITO FEDERAL	14	2,531	1,815	1,867	1,833	1,858	1,522	1,235	798	626	379	308	281	15,053	
	15	2,639	1,956	2,211	1,955	2,071	1,706	1,434	830	716	466	370	317	16,671	
	16	3,487	2,062	2,121	2,235	2,392	1,812	1,411	961	790	445	384	367	18,467	
	17	3,133	2,053	2,175	2,330	2,645	1,991	1,563	945	765	449	346	366	18,761	
	18	3,104	1,964	2,144	2,107	2,206	1,706	1,814	759	822	596	315	312	17,849	
	19	3,550	2,461	2,684	2,551	2,915	2,375	1,876	1,197	1,040	577	466	463	22,155	
	20	2,332	1,692	1,836	1,886	1,852	1,543	1,193	773	547	320	267	215	14,456	
	21	1,835	1,378	1,242	1,264	1,201	1,042	846	560	421	265	233	210	10,497	
	22	3,173	2,431	2,640	2,732	3,170	2,283	1,881	1,260	901	553	402	416	21,842	
	23	3,298	2,287	2,277	2,225	2,463	1,989	1,580	980	841	583	375	442	19,340	
	24	3,002	2,096	2,277	2,117	2,288	1,754	1,375	1,093	906	543	358	345	18,154	
	25	2,865	2,185	2,247	2,227	2,585	2,113	1,683	1,149	825	486	353	330	19,048	
	26	2,651	1,979	2,037	2,205	2,121	1,778	1,295	837	600	366	291	269	16,429	
	27	3,339	2,345	2,607	2,707	3,104	2,396	1,717	1,089	892	494	400	377	21,467	
	28	2,037	1,296	1,478	1,529	1,580	1,268	998	644	586	300	329	358	12,403	
	29	2,289	1,748	1,917	1,893	1,946	1,680	1,333	933	662	513	428	488	15,830	
	30	2,976	2,115	2,148	2,031	2,074	1,691	1,362	922	734	530	425	386	17,394	
		Itinerantes	119	102	111	115	109	103	103	75	77	84	101	190	1,289
		Total	86,296	58,886	62,832	62,811	67,599	53,163	42,718	27,210	22,995	13,732	10,592	10,572	519,406

DURANGO	1	707	600	724	705	850	747	635	436	333	179	176	175	6,267
	2	1,150	1,026	1,161	1,176	1,251	958	797	434	303	158	137	169	8,720
	3	1,091	1,102	1,258	1,401	1,425	1,297	1,066	673	465	395	271	227	10,671
	4	980	792	1,000	1,031	1,121	976	887	524	389	220	191	161	8,272
	5	1,817	1,376	1,511	1,611	1,494	1,345	1,100	732	524	309	226	293	12,338
	Total	5,745	4,896	5,654	5,924	6,141	5,323	4,485	2,799	2,014	1,261	1,001	1,025	46,268

GUANAJUATO	1	1,137	1,098	1,305	1,370	1,254	1,185	990	566	432	269	219	192	10,017
	2	1,238	1,042	1,103	1,093	1,227	1,011	727	466	364	257	247	218	8,993
	3	3,029	2,243	2,644	2,598	2,139	2,171	1,876	1,140	781	985	362	372	20,340
	4	1,960	1,662	1,878	2,002	1,986	1,647	1,293	823	673	441	341	331	15,037
	5	3,207	2,386	2,730	2,676	2,782	2,246	1,653	1,104	788	439	316	305	20,632
	6	578	486	538	494	596	496	373	211	219	104	64	78	4,237
	7	1,330	1,145	1,372	1,426	1,571	1,565	1,329	798	486	413	303	182	11,920
	8	2,208	1,612	1,933	1,936	1,914	1,677	1,353	895	664	397	322	315	15,226
	9	2,985	2,390	2,619	2,825	2,993	2,258	1,723	1,144	960	472	351	320	21,040
	10	1,881	1,628	1,847	2,021	2,066	1,733	1,348	732	525	341	280	313	14,715
	11	1,511	1,294	1,425	1,523	1,468	1,270	1,003	611	507	363	267	253	11,495

CONCENTRADO NIÑAS Y NIÑOS

ENTIDAD	DTTO.	6 AÑOS	7 AÑOS	8 AÑOS	9 AÑOS	10 AÑOS	11 AÑOS	12 AÑOS	13 AÑOS	14 AÑOS	15 AÑOS	16 AÑOS	17 AÑOS	TOTAL
GUANAJUATO	12	2,777	2,137	2,301	2,532	2,658	2,135	1,624	1,011	718	508	396	342	19,139
	13	1,712	1,469	1,622	1,848	1,862	1,596	1,262	716	492	376	300	291	13,546
	14	1,497	1,126	1,347	1,434	1,461	1,293	1,135	708	605	490	393	391	11,880
	15	1,733	1,281	1,300	1,495	1,547	1,320	1,080	646	462	392	294	284	11,834
	Total	28,783	22,999	25,964	27,273	27,524	23,603	18,769	11,571	8,676	6,247	4,455	4,187	210,051

GUERRERO	1	910	824	999	1,055	1,103	963	904	616	485	354	256	240	8,709
	2	1,341	1,178	1,261	1,335	1,369	1,198	1,046	729	470	360	350	258	10,895
	3	888	982	1,051	1,102	1,207	1,107	922	706	497	380	265	247	9,354
	4	1,466	1,183	1,408	1,485	1,599	1,407	1,184	789	532	346	283	306	11,988
	5	870	683	851	843	1,038	728	718	507	395	273	197	236	7,339
	6	864	835	986	1,196	1,161	916	831	530	501	268	172	207	8,467
	7	1,603	1,368	1,463	1,589	1,726	1,573	1,286	860	643	477	331	385	13,304
	8	1,053	824	1,197	1,563	1,445	1,181	1,075	664	832	462	313	337	10,946
	9	1,850	1,520	1,662	1,720	1,939	1,640	1,398	995	609	412	310	252	14,307
	10	1,706	1,418	1,586	1,576	1,676	1,550	1,198	754	632	431	319	277	13,123
Total	12,551	10,815	12,464	13,464	14,263	12,263	10,562	7,150	5,596	3,763	2,796	2,745	108,432	

HIDALGO	1	976	914	1,029	1,125	1,127	944	780	552	405	290	279	265	8,686
	2	946	1,065	1,074	1,115	1,172	1,047	900	543	432	295	266	245	9,100
	3	1,299	1,032	1,253	1,296	1,401	1,182	938	583	462	309	265	267	10,287
	4	1,795	1,437	1,620	1,715	1,729	1,456	1,224	811	711	446	417	411	13,772
	5	2,163	1,725	1,884	1,951	2,129	1,681	1,385	880	614	411	366	365	15,554
	6	2,883	1,841	1,940	2,038	2,215	1,842	1,483	1,051	836	552	492	576	17,749
	7	2,138	1,642	1,785	1,888	1,983	1,644	1,311	842	694	422	371	361	15,081
	Total	12,200	9,656	10,585	11,128	11,756	9,796	8,021	5,262	4,154	2,725	2,456	2,490	90,229

JALISCO	1	1,058	1,097	1,199	1,623	1,127	1,019	694	407	225	161	124	87	8,821
	2	1,980	2,074	2,267	2,488	2,483	2,254	1,790	1,218	904	443	373	239	18,513
	3	1,139	1,097	1,325	1,297	1,241	1,113	1,005	553	362	224	125	106	9,587
	4	2,120	1,692	1,941	2,083	1,672	1,496	1,183	810	563	287	189	133	14,169
	5	1,541	1,578	1,870	2,197	1,853	1,775	1,415	1,049	667	413	276	247	14,881
	6	1,539	1,448	1,646	1,630	1,435	1,255	1,111	729	456	257	196	144	11,846
	7	2,000	1,935	2,100	2,274	2,105	1,900	1,401	936	746	401	242	243	16,283
	8	1,371	1,132	1,208	1,172	1,240	989	825	517	424	248	139	123	9,388
	9	1,849	1,572	1,692	1,728	1,714	1,459	1,177	756	540	335	181	153	13,156
	10	1,156	945	1,032	993	1,094	870	680	452	345	230	145	110	8,052

CONCENTRADO NIÑAS Y NIÑOS

ENTIDAD	DTTO.	6 AÑOS	7 AÑOS	8 AÑOS	9 AÑOS	10 AÑOS	11 AÑOS	12 AÑOS	13 AÑOS	14 AÑOS	15 AÑOS	16 AÑOS	17 AÑOS	TOTAL
JALISCO	11	1,188	1,022	1,076	1,188	1,200	1,009	801	595	288	133	123	97	8,720
	12	1,691	1,294	1,517	1,385	1,451	1,215	921	605	481	396	178	130	11,264
	13	2,079	1,540	1,708	1,755	1,709	1,492	1,154	757	560	289	177	172	13,392
	14	982	792	812	847	760	650	531	351	237	153	91	133	6,339
	15	1,978	1,813	2,257	2,310	2,114	1,949	1,756	1,134	674	414	255	251	16,905
	16	2,782	2,368	2,594	3,047	2,423	2,110	1,688	996	1,286	585	388	314	20,581
	17	2,133	2,162	2,291	2,632	2,475	2,060	1,777	1,225	689	409	288	260	18,401
	18	1,108	1,212	1,457	1,750	1,577	1,587	1,312	870	641	415	217	254	12,400
	19	1,609	1,588	1,818	2,104	2,247	1,937	1,688	1,054	878	543	345	253	16,064
	Itinerante	2,120	1,636	1,981	1,902	1,937	1,721	1,453	1,231	1,006	600	393	354	16,334
Total	33,423	29,997	33,791	36,405	33,857	29,860	24,362	16,245	11,972	6,936	4,445	3,803	265,096	
MEXICO	1	1,842	1,302	1,477	1,534	1,527	1,282	1,032	681	526	374	277	294	12,148
	2	2,622	2,043	2,338	2,249	2,279	1,928	1,545	938	636	341	186	192	17,297
	3	1,116	933	1,053	954	1,000	814	743	435	333	244	187	246	8,058
	4	1,965	1,585	1,840	1,857	1,846	1,576	1,207	816	631	318	225	222	14,088
	5	2,841	2,026	2,303	2,366	2,242	1,887	1,542	1,057	932	505	395	398	18,494
	6	2,820	2,215	2,443	2,587	2,468	2,027	1,566	897	858	451	339	282	18,953
	7	3,288	2,250	2,497	2,567	2,815	2,256	1,791	1,128	963	594	398	353	20,900
	8	3,534	2,792	2,928	2,601	2,763	2,474	1,783	1,232	1,231	610	348	1,340	23,636
	9	1,848	1,475	1,452	1,377	1,400	1,085	915	637	491	364	268	225	11,537
	10	3,142	2,173	2,621	2,479	2,561	2,021	1,495	1,114	1,035	678	473	397	20,189
	11	3,781	2,667	2,691	2,704	2,686	2,181	1,649	1,032	969	514	403	394	21,671
	12	2,896	2,226	2,520	2,561	2,694	2,099	1,580	1,019	859	407	354	370	19,585
	13	3,456	2,423	2,742	2,906	2,933	2,221	1,767	1,063	847	459	343	368	21,528
	14	2,924	2,243	2,434	2,545	2,493	2,042	1,593	1,017	909	457	338	326	19,321
	15	3,095	2,055	2,350	2,271	2,367	1,846	1,358	920	667	360	297	245	17,831
	16	3,091	2,124	2,494	2,575	2,499	1,994	1,531	909	763	389	325	291	18,985
	17	3,401	2,604	2,722	2,861	2,795	2,273	1,776	1,071	1,083	564	434	685	22,269
	18	2,515	1,757	1,889	1,978	2,023	1,597	1,233	758	544	304	260	228	15,086
	19	2,488	1,648	1,682	1,762	1,724	1,355	1,019	674	582	332	247	269	13,782
	20	4,073	2,418	2,709	2,695	2,953	2,318	1,769	1,182	832	519	391	435	22,294
	21	2,417	1,701	1,504	1,564	1,497	1,208	1,018	647	506	318	370	327	13,077
	22	2,960	2,075	2,316	2,275	2,287	1,853	1,519	886	712	452	335	369	18,039
	23	1,821	1,562	1,527	1,820	1,660	1,416	1,195	748	680	449	361	348	13,587
	24	3,908	2,407	2,618	2,609	2,680	2,158	1,697	1,030	772	420	319	296	20,914
	25	3,153	2,437	2,772	3,110	3,064	2,491	2,306	1,735	1,601	916	507	469	24,561
	26	2,911	2,199	2,421	2,616	2,452	1,810	1,537	942	814	476	355	329	18,862
	27	3,295	2,265	2,426	2,528	2,493	1,912	1,522	904	1,039	544	376	362	19,666
	28	3,450	2,413	2,551	2,935	2,228	1,860	1,331	783	1,039	460	290	260	19,600

CONCENTRADO NIÑAS Y NIÑOS

ENTIDAD	DTTO.	6 AÑOS	7 AÑOS	8 AÑOS	9 AÑOS	10 AÑOS	11 AÑOS	12 AÑOS	13 AÑOS	14 AÑOS	15 AÑOS	16 AÑOS	17 AÑOS	TOTAL
MEXICO	29	3,624	2,425	2,723	2,612	2,758	2,206	1,601	1,024	813	512	338	342	20,978
	30	3,223	2,226	2,352	2,338	2,323	1,859	1,419	906	728	390	212	221	18,197
	31	4,473	2,510	2,673	2,854	2,754	2,103	1,619	959	864	368	310	266	21,753
	32	1,470	1,811	1,900	1,779	2,072	1,701	1,221	740	541	330	197	220	13,982
	33	3,005	2,233	2,542	2,854	2,760	2,167	1,694	943	826	467	325	354	20,170
	34	3,265	2,162	2,387	2,193	2,335	1,870	1,609	1,005	833	444	315	267	18,685
	35	2,254	1,691	1,920	2,118	2,026	1,659	1,448	811	657	393	285	321	15,583
	36	1,136	960	977	1,043	1,065	916	770	528	385	269	223	186	8,458
	Itinerantes	281	242	265	259	255	217	193	165	171	155	122	206	2,531
	Total	103,384	74,278	81,059	82,936	82,777	66,682	52,593	33,336	28,672	16,147	11,728	12,703	646,295

MICHOACAN	1	1,431	1,157	1,237	1,313	1,340	1,198	986	597	478	351	271	281	10,640
	2	1,015	890	1,032	1,070	1,222	1,035	932	536	426	305	226	272	8,961
	3	1,974	1,321	1,604	1,618	1,759	1,467	1,329	921	785	532	387	341	14,038
	4	1,850	1,655	1,949	2,087	2,327	2,010	1,839	1,042	802	445	375	328	16,709
	5	1,871	1,626	2,021	2,006	2,223	1,841	1,637	1,137	856	552	431	415	16,616
	6	1,556	1,235	1,383	1,455	1,579	1,399	1,197	951	800	688	321	399	12,963
	7	801	694	769	888	924	854	729	484	384	245	161	164	7,097
	8	2,534	1,784	1,894	2,038	2,100	1,768	1,580	1,086	780	517	330	329	16,740
	9	2,136	1,906	2,176	2,270	2,566	2,107	1,936	1,314	1,014	539	471	365	18,800
	10	2,503	1,842	2,080	2,042	2,167	1,780	1,532	1,009	865	602	377	379	17,178
	11	1,234	1,064	1,363	1,396	1,577	1,382	1,293	745	545	366	357	332	11,654
	12	1,178	1,013	1,171	1,259	1,480	1,206	1,171	793	530	373	227	272	10,673
	13	1,386	1,143	1,344	1,390	1,595	1,462	1,249	853	701	367	311	251	12,052
	Total	21,469	17,330	20,023	20,832	22,859	19,509	17,410	11,468	8,966	5,882	4,245	4,128	174,121

MORELOS	1	2,794	2,032	2,131	2,208	2,185	1,804	1,465	953	795	511	384	321	17,583
	2	2,249	1,808	1,962	2,053	2,173	1,685	1,426	853	585	381	316	294	15,785
	3	1,912	1,658	1,896	1,867	1,877	1,605	1,395	965	839	490	328	343	15,175
	4	1,859	1,660	1,848	1,995	1,907	1,700	1,398	852	642	381	290	278	14,810
	Total	8,814	7,158	7,837	8,123	8,142	6,794	5,684	3,623	2,861	1,763	1,318	1,236	63,353

NAYARIT	1	969	1,342	1,420	1,639	1,757	1,684	1,288	896	697	423	272	208	12,595
	2	1,666	1,583	1,860	1,952	2,182	1,807	1,472	1,007	770	437	366	277	15,379
	3	1,372	1,517	1,762	1,996	1,862	1,906	1,549	991	814	475	329	283	14,856
	Itinerante	8	3	0	9	4	6	9	6	9	13	6	0	73
	Total	4,015	4,445	5,042	5,596	5,805	5,403	4,318	2,900	2,290	1,348	973	768	42,903

CONCENTRADO NIÑAS Y NIÑOS

ENTIDAD	DTTO.	6 AÑOS	7 AÑOS	8 AÑOS	9 AÑOS	10 AÑOS	11 AÑOS	12 AÑOS	13 AÑOS	14 AÑOS	15 AÑOS	16 AÑOS	17 AÑOS	TOTAL
NUEVO LEÓN	1	1,146	726	839	793	873	693	519	315	224	118	89	133	6,468
	2	735	583	623	696	690	573	451	209	181	115	87	58	5,001
	3	772	673	744	724	818	628	497	284	218	106	90	113	5,667
	4	704	589	611	706	729	552	279	325	134	107	45	60	4,841
	5	691	458	543	513	546	417	360	245	161	75	61	51	4,121
	6	1,320	939	1,098	1,021	1,088	820	639	324	216	138	95	84	7,782
	7	565	453	515	454	492	361	282	171	110	57	49	29	3,538
	8	596	450	548	502	458	435	347	224	147	67	66	52	3,892
	9	528	512	573	557	640	511	423	221	204	125	71	103	4,468
	10	917	764	826	777	831	685	498	314	188	86	68	61	6,015
	11	1,106	729	760	869	820	731	528	350	225	105	62	65	6,350
	Total	9,080	6,876	7,680	7,612	7,985	6,406	4,823	2,982	2,008	1,099	783	809	58,143

OAXACA	1	1,404	1,321	1,579	1,828	1,905	1,623	1,535	1,046	741	502	356	304	14,144
	2	1,006	935	1,076	1,202	1,312	1,156	1,011	725	537	330	258	288	9,836
	3	715	593	743	778	790	722	580	425	365	199	197	144	6,251
	4	643	667	672	726	1,000	837	950	541	466	292	227	252	7,273
	5	1,198	1,097	1,272	1,373	1,509	1,313	1,206	797	622	414	311	279	11,391
	6	700	612	765	833	956	800	742	552	436	332	276	279	7,283
	7	1,144	1,069	1,330	1,309	1,523	1,324	1,151	751	426	301	201	208	10,737
	8	2,419	1,854	1,967	2,012	2,230	1,852	1,534	1,039	791	547	404	443	17,092
	9	1,127	923	1,170	1,201	1,359	1,131	963	703	596	355	286	276	10,090
	10	932	796	979	1,049	1,143	1,028	849	581	432	254	244	233	8,520
	11	1,208	1,099	1,427	1,602	1,714	1,494	1,423	967	667	457	349	351	12,758
	Total	12,496	10,966	12,980	13,913	15,441	13,280	11,944	8,127	6,079	3,983	3,109	3,057	115,375

PUEBLA	1	1,392	1,244	1,484	1,660	1,721	1,483	1,294	883	632	393	305	318	12,809
	2	1,442	1,271	1,575	1,655	1,680	1,403	1,350	930	730	510	368	337	13,251
	3	1,880	1,369	1,601	1,635	1,844	1,411	1,300	831	649	395	299	286	13,500
	4	1,366	1,241	1,348	1,569	1,537	1,232	1,132	821	701	447	332	287	12,013
	5	2,281	1,631	1,864	1,907	2,046	1,538	1,336	824	663	603	336	352	15,381
	6	2,040	1,324	1,622	1,470	1,598	1,339	1,077	737	577	354	335	254	12,727
	7	1,668	1,430	1,586	1,811	1,768	1,506	1,210	737	663	445	350	346	13,520
	8	1,390	1,337	1,572	1,685	1,793	1,407	1,258	835	546	310	247	194	12,574
	9	2,144	1,644	1,672	1,758	1,733	1,348	1,239	794	559	293	263	255	13,702
	10	1,265	831	1,054	1,064	1,116	920	736	523	476	334	209	209	8,737
	11	2,238	1,661	1,850	1,949	1,872	1,651	1,289	863	704	455	313	259	15,104
	12	1,813	1,152	1,220	1,355	1,286	1,106	861	598	509	328	265	228	10,721

CONCENTRADO NIÑAS Y NIÑOS

ENTIDAD	DTTO.	6 AÑOS	7 AÑOS	8 AÑOS	9 AÑOS	10 AÑOS	11 AÑOS	12 AÑOS	13 AÑOS	14 AÑOS	15 AÑOS	16 AÑOS	17 AÑOS	TOTAL
PUEBLA	13	300	219	203	318	457	271	324	180	172	148	100	140	2,832
	14	1,317	1,014	1,290	1,358	1,452	1,128	1,082	786	581	720	581	602	11,911
	15	1,995	1,721	1,888	1,879	2,044	1,653	1,384	876	674	405	345	293	15,157
	Total	24,531	19,089	21,829	23,073	23,947	19,396	16,872	11,218	8,836	6,140	4,648	4,360	183,939

QUERÉTARO	1	1,504	1,281	1,397	1,404	1,476	1,223	1,029	627	546	412	305	295	11,499
	2	2,108	1,673	1,862	2,024	2,085	1,675	1,316	819	599	369	341	302	15,173
	3	2,156	1,547	1,682	1,615	1,928	1,657	1,159	777	521	329	239	255	13,865
	4	2,546	1,764	1,844	1,892	1,892	1,560	1,251	793	659	379	340	251	15,171
	Total	8,314	6,265	6,785	6,935	7,381	6,115	4,755	3,016	2,325	1,489	1,225	1,103	55,708

QUINTANA ROO	1	2,039	1,710	1,813	1,885	1,957	1,714	1,244	844	621	395	314	274	14,810
	2	1,288	1,240	1,429	1,569	1,612	1,523	1,283	848	601	407	258	239	12,297
	Total	3,327	2,950	3,242	3,454	3,569	3,237	2,527	1,692	1,222	802	572	513	27,107

SAN LUIS POTOSI	1	1,411	1,114	1,342	1,382	1,468	1,289	1,053	647	521	366	293	317	11,203
	2	2,571	1,991	2,113	2,275	2,179	1,902	1,417	961	708	433	287	322	17,159
	3	1,249	1,036	1,111	1,274	1,260	1,233	990	637	457	355	253	311	10,166
	4	1,512	1,412	1,568	1,774	1,817	1,618	1,405	1,004	815	560	391	365	14,241
	5	2,798	2,103	2,260	2,288	2,212	1,950	1,535	919	761	491	357	322	17,996
	6	3,225	2,473	2,572	2,653	2,864	2,312	1,833	1,133	755	498	366	358	21,042
	7	983	922	1,113	1,238	1,370	1,151	975	643	542	398	244	230	9,809
	Itinerantes	21	19	17	16	14	11	10	9	9	6	6	9	147
	Total	13,770	11,070	12,096	12,900	13,184	11,466	9,218	5,953	4,568	3,107	2,197	2,234	101,763

SINALOA	1	799	961	1,040	1,126	1,230	1,167	967	616	389	250	228	176	8,949
	2	1,678	1,585	1,784	1,920	1,917	1,775	1,381	850	599	362	295	233	14,379
	3	1,013	1,116	1,259	1,370	1,348	1,247	1,022	671	498	355	301	232	10,432
	4	1,391	1,372	1,546	1,737	1,839	1,653	1,401	928	633	381	272	251	13,404
	5	1,763	1,631	1,795	1,891	1,887	1,646	1,373	917	613	420	299	330	14,565
	6	1,106	1,225	1,503	1,533	1,508	1,466	1,172	849	548	361	291	272	11,834
	7	1,787	1,612	1,747	1,846	1,866	1,767	1,493	978	691	453	317	313	14,870
	8	1,552	1,465	1,763	1,741	1,913	1,633	1,340	871	603	383	265	230	13,759
	Total	11,089	10,967	12,437	13,164	13,508	12,354	10,149	6,680	4,574	2,965	2,268	2,037	102,192

CONCENTRADO NIÑAS Y NIÑOS

ENTIDAD	DTTO.	6 AÑOS	7 AÑOS	8 AÑOS	9 AÑOS	10 AÑOS	11 AÑOS	12 AÑOS	13 AÑOS	14 AÑOS	15 AÑOS	16 AÑOS	17 AÑOS	TOTAL
SONORA	1	1,657	1,457	1,634	1,605	1,644	1,390	1,055	731	467	259	228	188	12,315
	2	787	777	876	844	920	747	612	712	262	574	136	152	7,399
	3	2,524	1,897	2,037	2,141	2,010	1,696	1,362	791	467	253	200	146	15,524
	4	705	646	746	811	865	756	585	401	275	192	149	122	6,253
	5	1,144	994	1,061	1,205	1,146	999	868	673	591	469	394	589	10,133
	6	1,606	1,370	1,534	1,664	1,655	1,345	1,090	674	447	260	191	183	12,019
	7	972	803	1,051	1,004	1,156	992	813	538	344	254	252	221	8,400
Total		9,395	7,944	8,939	9,274	9,396	7,925	6,385	4,520	2,853	2,261	1,550	1,601	72,043

TABASCO	1	1,098	941	964	1,004	1,033	905	813	562	468	307	256	237	8,588
	2	1,839	1,548	1,884	2,077	2,060	1,817	1,682	1,608	904	606	519	494	17,038
	3	1,257	1,076	1,347	1,422	1,540	1,299	1,145	820	634	367	324	327	11,558
	4	1,216	939	965	1,079	1,021	989	776	530	321	230	157	186	8,409
	5	891	803	921	896	1,031	833	686	461	338	212	203	218	7,493
	6	2,219	1,506	1,616	1,595	903	1,495	1,267	833	560	410	322	297	13,023
Total		8,520	6,813	7,697	8,073	7,588	7,338	6,369	4,814	3,225	2,132	1,781	1,759	66,109

TAMAULIPAS	1	877	1,048	890	1,006	1,001	784	611	395	239	166	110	105	7,232
	2	778	723	743	785	824	677	497	345	217	164	115	109	5,977
	3	725	648	754	820	853	704	657	373	342	242	169	131	6,418
	4	1,157	978	986	1,133	1,066	1,004	734	453	303	165	158	136	8,273
	5	1,418	1,188	1,332	1,287	1,365	1,137	959	581	445	270	216	219	10,417
	6	1,097	1,061	1,117	1,243	1,407	1,205	1,005	637	469	358	267	268	10,134
	7	1,316	1,213	1,266	1,377	1,421	1,281	1,087	678	590	348	270	235	11,082
	8	1,643	1,489	1,571	1,664	1,621	1,477	1,285	869	657	385	211	240	13,112
Total		9,011	8,348	8,659	9,315	9,558	8,269	6,835	4,331	3,262	2,098	1,516	1,443	72,645

TLAXCALA	1	1,908	1,579	1,859	1,910	1,973	1,561	1,327	816	666	393	326	318	14,636
	2	1,949	1,598	1,838	1,931	1,930	1,576	1,247	761	638	374	323	332	14,497
	3	1,781	1,479	1,700	1,789	1,641	1,361	1,114	741	545	336	307	319	13,113
	Total		5,638	4,656	5,397	5,630	5,544	4,498	3,688	2,318	1,849	1,103	956	969

CONCENTRADO NIÑAS Y NIÑOS

ENTIDAD	DTTO.	6 AÑOS	7 AÑOS	8 AÑOS	9 AÑOS	10 AÑOS	11 AÑOS	12 AÑOS	13 AÑOS	14 AÑOS	15 AÑOS	16 AÑOS	17 AÑOS	TOTAL
VERACRUZ	1	846	901	1,098	1,165	1,097	1,112	851	546	439	286	238	256	8,835
	2	762	652	859	920	1,003	866	762	661	485	381	295	237	7,883
	3	1,004	997	1,178	1,261	1,292	1,098	990	726	539	439	317	280	10,121
	4	713	718	825	897	1,030	938	870	469	352	234	215	195	7,456
	5	1,279	1,215	1,294	1,392	1,477	1,290	1,129	766	643	375	280	294	11,434
	6	1,030	984	1,311	1,386	1,452	1,292	1,159	831	596	469	378	357	11,245
	7	1,284	1,226	1,311	1,251	1,295	1,167	1,116	726	639	443	395	289	11,142
	8	1,115	1,052	1,399	1,427	1,494	1,305	1,201	850	602	441	284	276	11,446
	9	1,360	1,184	1,309	1,529	1,470	1,204	1,107	694	470	353	276	233	11,189
	10	2,438	1,850	2,032	2,149	2,138	1,787	1,453	900	759	453	348	326	16,633
	11	1,208	1,079	1,154	1,470	1,460	1,229	1,071	765	606	397	288	292	11,019
	12	1,769	1,606	1,827	1,851	1,846	1,716	1,409	954	726	487	343	269	14,803
	13	1,533	1,455	1,798	1,920	2,064	1,700	1,535	979	687	565	379	359	14,974
	14	1,558	1,449	1,517	1,589	1,645	1,478	1,254	841	697	471	334	346	13,179
	15	1,857	1,767	2,021	2,213	2,253	1,844	1,684	1,134	875	570	495	382	17,095
	16	2,294	1,899	2,163	2,334	2,454	2,088	1,619	1,077	757	537	358	391	17,971
	17	1,203	1,205	1,342	1,489	1,524	1,395	1,197	848	683	482	397	402	12,167
	18	922	848	1,151	1,235	1,417	1,148	1,178	807	684	436	341	332	10,499
	19	1,308	1,274	1,450	1,454	1,636	1,407	1,183	828	602	399	368	339	12,248
	20	1,429	1,398	1,642	1,684	1,696	1,530	1,439	951	761	567	446	449	13,992
	21	1,255	1,194	1,443	1,595	1,890	1,173	1,349	839	574	431	326	316	12,385
	22	1,975	1,477	1,813	1,841	1,972	1,711	1,371	833	626	409	322	323	14,673
	23	2,810	804	2,007	2,409	2,371	1,694	1,829	882	1,525	593	932	1,187	19,043
		Total	32,952	28,234	33,944	36,461	37,976	32,172	28,756	18,907	15,327	10,218	8,355	8,130

YUCATÁN	1	1,208	1,188	1,387	1,631	1,715	1,458	1,317	849	725	475	424	361	12,738
	2	1,526	1,390	1,482	1,704	1,902	1,682	1,439	909	720	477	409	339	13,979
	3	2,149	1,764	1,776	1,925	1,971	1,770	1,410	916	704	456	303	285	15,429
	4	1,747	1,488	1,561	1,790	1,717	1,552	1,259	873	648	418	362	292	13,707
	5	1,376	1,296	1,505	1,725	1,895	1,794	1,411	981	754	492	434	377	14,040
	Itinerante	1	4	10	8	12	7	5	13	15	22	12	1	110
		Total	8,007	7,130	7,721	8,783	9,212	8,263	6,841	4,541	3,566	2,340	1,944	1,655

CONCENTRADO NIÑAS Y NIÑOS

ENTIDAD	DTTO.	6 AÑOS	7 AÑOS	8 AÑOS	9 AÑOS	10 AÑOS	11 AÑOS	12 AÑOS	13 AÑOS	14 AÑOS	15 AÑOS	16 AÑOS	17 AÑOS	TOTAL
ZACATECAS	1	1,319	1,272	1,389	1,568	1,609	1,363	1,202	819	666	380	260	217	12,064
	2	1,185	1,247	1,441	1,562	1,536	1,455	1,134	639	489	298	174	175	11,335
	3	1,927	1,572	1,825	1,881	1,896	1,609	1,298	847	745	409	295	281	14,585
	4	1,697	1,550	1,790	1,942	2,046	1,667	1,398	840	678	434	265	287	14,594
	5	1,134	1,185	1,399	1,537	1,490	1,449	1,100	683	584	425	284	232	11,502
	Total	7,262	6,826	7,844	8,490	8,577	7,543	6,132	3,828	3,162	1,946	1,278	1,192	64,080

TOTAL	543,650	431,917	482,403	504,654	520,869	437,063	362,026	236,760	185,115	117,683	88,059	85,868	3,996,067
--------------	----------------	----------------	----------------	----------------	----------------	----------------	----------------	----------------	----------------	----------------	---------------	---------------	------------------

Rango de 6-9 años **1,962,624**

Rango de 10-13 años **1,556,718**

Rango de 14-17 años **476,725**

En Jalisco están en proceso de recuperación entre 20 y 30 casillas, por lo que las cifras totales del estado se verán modificadas con posterioridad, y por consiguiente, también el resultado total.

CONCENTRADO NIÑAS

ENTIDAD	DISTRITO	6 AÑOS	7 AÑOS	8 AÑOS	9 AÑOS	10 AÑOS	11 AÑOS	12 AÑOS	13 AÑOS	14 AÑOS	15 AÑOS	16 AÑOS	17 AÑOS	TOTAL
AGUASCALIENTES	1	716	641	770	900	816	646	560	329	260	178	136	114	6,066
	2	1,001	717	859	825	903	661	488	313	249	149	153	114	6,432
	3	1,044	895	926	943	1,004	798	696	404	281	205	164	125	7,485
	Total	2,761	2,253	2,555	2,668	2,723	2,105	1,744	1,046	790	532	453	353	19,983
BAJA CALIFORNIA	1	789	663	761	716	695	603	442	254	196	94	77	71	5,361
	2	711	576	634	695	671	568	395	300	239	148	147	107	5,191
	3	809	730	821	867	921	767	577	372	287	193	115	115	6,574
	4	895	794	922	927	1,888	709	601	353	253	221	98	137	7,798
	5	887	608	761	756	780	612	442	315	212	148	139	148	5,808
	6	1,004	779	813	879	1,258	731	601	493	274	183	153	153	7,321
	Total	5,095	4,150	4,712	4,840	6,213	3,990	3,058	2,087	1,461	987	729	731	38,053
B.C. SUR	1	311	325	437	433	494	431	329	202	152	122	86	70	3,392
	2	690	602	592	762	714	597	490	305	213	143	126	115	5,349
	Total	1,001	927	1,029	1,195	1,208	1,028	819	507	365	265	212	185	8,741
CAMPECHE	1	618	515	643	726	772	620	539	403	345	238	175	170	5,764
	2	953	596	618	617	687	589	583	503	297	291	186	272	6,192
	Total	1,571	1,111	1,261	1,343	1,459	1,209	1,122	906	642	529	361	442	11,956
COAHUILA	1	625	617	718	684	680	643	521	286	205	170	144	133	5,426
	2	589	551	633	680	688	668	448	274	194	120	139	138	5,122
	3	611	625	745	749	817	661	527	316	267	141	134	153	5,746
	4	792	717	777	799	837	615	513	396	290	195	139	102	6,172
	5	893	670	775	802	890	785	648	388	290	177	136	150	6,604
	6	1,137	738	820	827	885	758	674	404	305	191	174	141	7,054
	7	764	626	729	707	681	554	488	295	311	222	141	140	5,658
	Itinerantes	19	19	18	22	22	19	17	8	13	5	5	4	171
Total	5,430	4,563	5,215	5,270	5,500	4,703	3,836	2,367	1,875	1,221	1,012	961	41,953	
COLIMA	1	1,105	778	858	1,179	1,183	1,029	856	539	403	294	230	218	8,672
	2	723	677	858	988	1,021	876	626	373	351	231	166	136	7,026
	Total	1,828	1,455	1,716	2,167	2,204	1,905	1,482	912	754	525	396	354	15,698

CONCENTRADO NIÑAS

ENTIDAD	DISTRITO	6 AÑOS	7 AÑOS	8 AÑOS	9 AÑOS	10 AÑOS	11 AÑOS	12 AÑOS	13 AÑOS	14 AÑOS	15 AÑOS	16 AÑOS	17 AÑOS	TOTAL	
DISTRITO FEDERAL	14	1,382	940	969	982	995	840	662	455	371	240	200	175	8,211	
	15	1,331	991	1,158	1,029	1,114	946	793	428	376	309	237	202	8,914	
	16	1,787	1,091	1,159	1,183	1,232	932	708	508	491	288	263	250	9,892	
	17	1,630	1,070	1,169	1,308	1,409	1,085	827	537	442	286	238	240	10,241	
	18	1,629	987	1,109	1,128	1,135	944	622	377	509	439	218	212	9,309	
	19	1,815	1,280	1,352	1,373	1,462	1,165	936	631	559	315	300	300	11,488	
	20	1,231	877	941	996	984	792	619	402	311	193	175	142	7,663	
	21	950	721	654	662	607	567	436	296	246	154	163	135	5,591	
	22	1,642	1,256	1,408	1,444	1,637	1,168	987	651	531	325	262	266	11,577	
	23	1,676	1,144	1,181	1,188	1,282	1,037	794	558	487	340	243	269	10,199	
	24	1,570	1,061	1,109	1,121	1,152	945	691	582	481	321	239	214	9,486	
	25	1,473	1,147	1,175	1,105	1,268	1,031	832	591	451	297	196	176	9,742	
	26	1,310	1,024	1,041	1,136	1,103	918	708	437	361	235	192	175	8,640	
	27	1,736	1,187	1,321	1,454	1,632	1,211	897	590	496	292	224	222	11,262	
	28	1,061	650	771	831	879	623	510	348	360	189	201	240	6,663	
	29	1,138	913	955	1,029	1,040	872	722	491	369	279	266	295	8,369	
	30	1,566	1,142	1,077	1,097	1,166	857	698	487	447	323	277	227	9,364	
		Itinerantes	65	52	74	71	68	56	61	41	38	36	31	58	651
		Total	44,874	30,408	32,279	33,333	35,077	27,857	21,929	14,486	13,098	8,347	6,789	6,604	275,081

DURANGO	1	366	280	374	347	404	391	300	213	163	92	112	102	3,144
	2	589	523	601	603	647	466	392	202	160	87	85	102	4,457
	3	591	542	656	738	734	668	541	370	268	242	162	129	5,641
	4	491	378	489	535	552	507	453	282	225	124	100	93	4,229
	5	995	795	805	853	871	722	599	396	314	194	135	159	6,838
	Total	3,032	2,518	2,925	3,076	3,208	2,754	2,285	1,463	1,130	739	594	585	24,309

GUANAJUATO	1	578	581	658	732	693	584	484	308	250	162	145	135	5,310
	2	651	502	550	550	638	535	369	242	225	144	168	117	4,691
	3	1,852	1,387	1,664	1,575	1,131	1,285	1,150	623	479	804	248	246	12,444
	4	1,050	859	978	1,047	1,047	861	647	447	385	276	198	210	8,005
	5	1,629	1,186	1,441	1,368	1,375	1,201	764	556	442	262	222	198	10,644
	6	319	260	267	260	282	239	191	107	123	57	38	39	2,182
	7	818	718	680	708	827	792	813	516	323	294	220	102	6,811
	8	1,101	792	963	986	924	830	653	448	356	254	200	188	7,695
	9	1,503	1,215	1,391	1,424	1,487	1,115	842	562	509	287	219	210	10,764
	10	954	827	978	1,015	1,002	829	645	370	268	220	174	209	7,491
	11	737	669	723	771	750	647	496	321	279	207	163	155	5,918

CONCENTRADO NIÑAS

ENTIDAD	DISTRITO	6 AÑOS	7 AÑOS	8 AÑOS	9 AÑOS	10 AÑOS	11 AÑOS	12 AÑOS	13 AÑOS	14 AÑOS	15 AÑOS	16 AÑOS	17 AÑOS	TOTAL
GUANAJUATO	12	1,410	1,126	1,194	1,319	1,307	1,008	763	518	309	310	266	231	9,761
	13	893	726	847	924	958	768	575	355	274	233	208	194	6,955
	14	793	590	713	737	730	637	528	354	350	291	255	235	6,213
	15	908	659	656	747	781	672	513	320	221	209	154	160	6,000
	Total	15,196	12,097	13,703	14,163	13,932	12,003	9,433	6,047	4,793	4,010	2,878	2,629	110,884

GUERRERO	1	447	387	528	553	545	512	457	314	288	216	153	140	4,540
	2	705	591	661	716	717	642	550	400	286	212	229	183	5,892
	3	478	420	545	566	630	582	450	351	247	182	169	132	4,752
	4	737	633	695	779	835	720	611	447	326	214	186	220	6,403
	5	446	372	451	447	554	404	339	270	199	153	125	131	3,891
	6	447	373	530	625	565	487	438	297	256	146	101	96	4,361
	7	860	721	740	813	883	814	681	458	360	285	190	211	7,016
	8	589	376	606	1,053	898	650	476	453	577	321	182	183	6,364
	9	845	790	867	911	999	819	704	558	340	257	197	177	7,464
	10	893	753	809	854	877	832	618	427	348	270	200	171	7,052
Total	6,447	5,416	6,432	7,317	7,503	6,462	5,324	3,975	3,227	2,256	1,732	1,644	57,735	

HIDALGO	1	471	441	525	556	590	475	394	290	224	176	164	131	4,437
	2	478	504	512	554	576	519	424	237	184	123	101	64	4,276
	3	653	520	654	671	726	617	485	317	268	186	181	193	5,471
	4	925	704	868	891	881	765	639	416	438	290	266	247	7,330
	5	1,098	870	969	993	1,123	895	736	478	366	263	234	234	8,259
	6	1,442	922	962	1,052	1,149	937	773	545	439	330	272	327	9,150
	7	1,046	840	886	959	1,007	821	641	438	396	251	232	220	7,737
Total	6,113	4,801	5,376	5,676	6,052	5,029	4,092	2,721	2,315	1,619	1,450	1,416	46,660	

JALISCO	1	550	627	637	912	632	569	362	222	136	104	82	61	4,894
	2	978	1,106	1,163	1,312	1,314	1,224	953	635	514	270	235	147	9,851
	3	573	585	712	687	672	603	562	291	191	115	87	72	5,150
	4	1,097	921	987	1,118	883	772	593	423	324	176	117	90	7,501
	5	783	868	999	1,224	987	993	778	541	385	247	173	164	8,142
	6	778	776	849	867	771	687	598	364	256	162	122	87	6,317
	7	1,015	958	1,121	1,178	1,108	1,025	706	458	426	229	143	117	8,484
	8	698	619	623	622	652	533	427	278	237	137	83	87	4,996
	9	944	801	886	916	888	778	630	400	308	190	120	98	6,959
	10	581	478	555	513	577	414	340	212	197	127	86	69	4,149

CONCENTRADO NIÑAS

ENTIDAD	DISTRITO	6 AÑOS	7 AÑOS	8 AÑOS	9 AÑOS	10 AÑOS	11 AÑOS	12 AÑOS	13 AÑOS	14 AÑOS	15 AÑOS	16 AÑOS	17 AÑOS	TOTAL	
JALISCO	11	602	535	558	630	676	512	437	294	170	79	80	67	4,640	
	12	853	663	762	721	760	617	494	293	268	267	116	91	5,905	
	13	1,066	778	881	938	901	817	600	422	350	152	110	120	7,135	
	14	487	396	414	440	382	338	245	160	136	89	46	95	3,228	
	15	1,016	939	1,235	1,247	1,112	1,033	971	570	346	212	165	170	9,016	
	16	1,470	1,151	1,367	1,591	1,326	1,142	853	499	710	373	232	196	10,910	
	17	1,102	1,122	1,215	1,335	1,293	1,089	931	636	404	260	202	166	9,755	
	18	593	651	743	945	832	851	660	474	357	223	127	146	6,602	
	19	828	841	969	1,157	1,208	1,035	916	568	495	319	213	168	8,717	
	Itinerante	1,089	847	1,046	965	1,018	913	710	409	525	329	211	202	8,264	
	Total	17,103	15,662	17,722	19,318	17,992	15,945	12,766	8,149	6,735	4,060	2,750	2,413	140,615	
	MEXICO	1	927	676	766	787	770	667	547	367	335	240	168	184	6,434
		2	1,251	952	1,156	1,102	1,063	871	751	407	243	159	75	89	8,119
		3	561	489	519	520	497	387	355	218	191	154	110	149	4,150
		4	1,039	818	930	970	1,001	853	614	464	376	201	147	137	7,550
		5	1,448	1,055	1,163	1,186	1,156	939	785	588	504	313	243	261	9,641
		6	1,412	1,101	1,209	1,331	1,251	1,071	818	416	468	253	198	174	9,702
		7	1,700	1,211	1,335	1,364	1,457	1,171	921	607	541	364	261	229	11,161
		8	1,819	1,406	1,540	1,356	1,446	1,157	938	616	663	360	231	202	11,734
9		858	669	689	676	747	508	428	292	256	191	137	115	5,566	
10		1,604	1,099	1,311	1,328	1,326	1,053	754	597	607	392	282	234	10,587	
11		1,887	1,331	1,360	1,423	1,310	1,102	837	533	477	329	261	266	11,116	
12		1,509	1,154	1,314	1,297	1,464	1,075	799	562	477	259	227	244	10,381	
13		1,771	1,298	1,395	1,479	1,494	1,109	895	554	481	281	233	241	11,231	
14		1,527	1,153	1,192	1,335	1,310	1,044	810	517	519	261	227	224	10,119	
15		1,655	1,061	1,215	1,208	1,158	930	704	508	395	222	206	165	9,427	
16		1,541	1,033	1,246	1,369	1,264	1,002	761	441	413	224	197	184	9,675	
17		1,735	1,397	1,420	1,498	1,482	1,115	858	556	604	338	284	542	11,829	
18		1,241	916	953	1,082	1,039	838	643	438	330	208	167	140	7,995	
19		1,301	862	904	856	901	685	528	370	340	184	151	164	7,246	
20		2,011	1,260	1,431	1,354	1,554	1,126	941	578	458	324	236	275	11,548	
21		1,203	767	795	883	805	683	543	333	294	194	188	214	6,902	
22		1,545	1,070	1,220	1,197	1,191	937	783	441	420	274	212	180	9,470	
23		882	792	901	993	850	697	602	331	339	259	201	157	7,004	
24		1,895	1,268	1,350	1,340	1,358	1,096	817	530	406	231	196	200	10,687	
25		1,560	1,248	1,416	1,542	1,506	1,264	1,158	902	874	507	296	285	12,558	
26		1,436	1,101	1,293	1,383	1,244	936	771	511	478	315	221	214	9,903	
27		1,691	1,203	1,268	1,325	1,292	933	770	484	566	315	235	250	10,332	
28		1,813	1,338	1,334	1,551	1,177	944	666	427	604	284	182	186	10,506	

CONCENTRADO NIÑAS

ENTIDAD	DISTRITO	6 AÑOS	7 AÑOS	8 AÑOS	9 AÑOS	10 AÑOS	11 AÑOS	12 AÑOS	13 AÑOS	14 AÑOS	15 AÑOS	16 AÑOS	17 AÑOS	TOTAL
MEXICO	29	1,817	1,240	1,371	1,374	1,418	1,112	836	505	477	304	225	233	10,912
	30	1,622	1,113	1,203	1,192	1,154	930	718	465	402	244	136	153	9,332
	31	2,294	1,315	1,415	1,463	1,390	1,083	819	498	484	228	210	191	11,390
	32	907	741	1,082	973	1,139	912	625	291	369	115	126	174	7,454
	33	1,600	1,148	1,309	1,507	1,469	1,169	863	541	495	291	214	248	10,854
	34	1,658	1,106	1,162	1,152	1,220	942	821	537	459	267	194	178	9,696
	35	1,124	866	996	1,087	1,055	804	786	432	377	226	185	183	8,121
	36	563	484	515	542	529	478	379	284	213	159	126	124	4,396
	Itinerantes	150	122	116	118	138	95	93	77	74	64	37	43	1,127
	Total	52,557	37,863	41,794	43,143	42,625	33,718	26,737	17,218	16,009	9,534	7,225	7,432	335,855

MICHOACAN	1	763	578	622	633	702	601	473	319	254	181	170	159	5,455
	2	513	489	553	561	622	518	485	269	243	180	139	172	4,744
	3	1,027	706	853	854	951	783	703	504	485	300	244	200	7,610
	4	957	841	1,060	1,135	1,268	984	950	517	434	253	217	178	8,794
	5	1,003	824	1,072	1,083	1,164	1,032	864	565	487	341	287	277	8,999
	6	837	659	732	764	792	759	572	524	402	534	211	259	7,045
	7	422	351	411	452	492	415	367	274	207	167	112	123	3,793
	8	1,293	871	1,001	1,040	1,003	885	794	548	447	295	186	192	8,555
	9	1,082	960	1,090	1,149	1,303	1,088	940	687	569	324	289	234	9,715
	10	1,284	927	1,063	1,087	1,144	927	813	557	446	358	244	247	9,097
	11	635	570	695	753	806	687	658	363	294	226	221	206	6,114
	12	510	429	498	551	604	520	478	341	245	209	116	143	4,644
	13	690	586	701	706	775	695	612	421	336	194	164	162	6,042
	Total	11,016	8,791	10,351	10,768	11,626	9,894	8,709	5,889	4,849	3,562	2,600	2,552	90,607

MORELOS	1	1,427	1,042	1,099	1,204	1,200	940	793	498	459	289	246	213	9,410
	2	1,163	964	987	968	1,054	785	731	435	339	230	206	180	8,042
	3	971	832	970	968	952	837	710	523	473	327	217	221	8,001
	4	919	820	906	1,057	1,036	885	746	462	394	249	207	193	7,874
	Total	4,480	3,658	3,962	4,197	4,242	3,447	2,980	1,918	1,665	1,095	876	807	33,327

NAYARIT	1	482	695	749	839	901	885	634	457	400	257	165	127	6,591
	2	847	820	972	1,064	1,153	954	752	543	434	269	230	148	8,186
	3	662	809	930	1,083	966	977	784	533	468	304	210	179	7,905
	Itinerantes	5	1	0	4	1	0	2	0	2	2	0	0	17
	Total	1,996	2,325	2,651	2,990	3,021	2,816	2,172	1,533	1,304	832	605	454	22,699

CONCENTRADO NIÑAS

ENTIDAD	DISTRITO	6 AÑOS	7 AÑOS	8 AÑOS	9 AÑOS	10 AÑOS	11 AÑOS	12 AÑOS	13 AÑOS	14 AÑOS	15 AÑOS	16 AÑOS	17 AÑOS	TOTAL
NUEVO LEÓN	1	580	332	472	445	468	383	247	164	129	82	47	92	3,441
	2	386	299	325	384	319	253	225	117	109	73	48	37	2,575
	3	387	351	404	402	445	350	255	145	126	58	50	55	3,028
	4	327	233	196	300	297	234	141	103	46	57	22	25	1,981
	5	384	232	283	281	298	238	207	129	102	46	33	34	2,267
	6	675	479	604	528	622	434	344	149	128	86	60	46	4,155
	7	276	237	274	252	283	195	168	81	68	32	31	23	1,920
	8	338	247	319	317	272	257	208	143	96	44	52	39	2,332
	9	260	272	281	269	328	261	192	100	126	74	41	65	2,269
	10	468	395	426	449	417	345	270	176	94	53	41	49	3,183
	11	580	391	406	458	440	359	264	166	104	60	43	42	3,313
	Total	4,661	3,468	3,990	4,085	4,189	3,309	2,521	1,473	1,128	665	468	507	30,464

OAXACA	1	734	706	803	937	973	846	805	548	389	287	219	194	7,441
	2	518	470	513	603	657	587	542	388	310	193	164	154	5,099
	3	361	298	359	411	410	367	308	245	225	121	146	89	3,340
	4	333	322	354	289	524	393	450	279	254	149	125	127	3,599
	5	632	568	601	712	743	631	546	398	322	222	164	145	5,684
	6	330	299	386	420	429	408	334	290	226	179	170	161	3,632
	7	562	542	677	696	789	693	552	380	231	193	123	128	5,566
	8	1,229	984	1,011	1,012	1,128	979	847	548	467	322	254	276	9,057
	9	549	461	591	583	648	538	455	336	233	143	94	95	4,726
	10	498	408	480	568	567	530	428	321	257	152	147	136	4,492
	11	617	535	740	816	950	781	751	545	393	284	201	192	6,805
	Total	6,363	5,593	6,515	7,047	7,818	6,753	6,018	4,278	3,307	2,245	1,807	1,697	59,441

PUEBLA	1	742	634	751	904	906	730	666	481	364	241	197	215	6,831
	2	721	682	803	842	865	740	836	504	413	298	213	184	7,101
	3	986	683	848	823	939	704	633	407	375	219	195	170	6,982
	4	660	603	675	758	803	596	579	434	406	246	198	170	6,128
	5	1,153	806	996	1,038	1,052	743	701	457	372	458	228	242	8,246
	6	1,027	689	823	756	807	692	513	385	317	202	199	164	6,574
	7	854	691	800	946	928	749	644	399	395	286	224	219	7,135
	8	708	698	786	857	877	706	644	445	302	182	165	130	6,500
	9	1,097	844	884	901	849	659	610	426	319	171	167	174	7,101
	10	646	411	540	579	566	452	375	282	270	196	129	144	4,590
	11	1,159	861	1,000	1,031	985	862	628	460	407	275	188	183	8,039
	12	946	555	623	717	629	547	416	312	278	183	170	157	5,533

CONCENTRADO NIÑAS

ENTIDAD	DISTRITO	6 AÑOS	7 AÑOS	8 AÑOS	9 AÑOS	10 AÑOS	11 AÑOS	12 AÑOS	13 AÑOS	14 AÑOS	15 AÑOS	16 AÑOS	17 AÑOS	TOTAL
PUEBLA	13	147	110	112	164	270	134	175	92	97	85	58	83	1,527
	14	659	519	648	676	743	588	513	339	359	468	379	404	6,295
	15	1,016	891	969	949	1,034	864	689	447	375	239	220	189	7,882
	Total	12,521	9,677	11,258	11,941	12,253	9,766	8,622	5,870	5,049	3,749	2,930	2,828	96,464

QUERÉTARO	1	787	676	731	751	756	665	526	326	348	246	205	181	6,198
	2	1,121	858	939	1,045	1,041	881	666	423	350	227	223	209	7,983
	3	1,092	767	877	821	979	911	558	408	281	193	156	148	7,191
	4	1,290	888	933	983	960	793	649	415	384	215	207	152	7,869
	Total	4,290	3,189	3,480	3,600	3,736	3,250	2,399	1,572	1,363	881	791	690	29,241

QUINTANA ROO	1	994	903	972	1,011	1,025	835	642	470	375	240	190	167	7,824
	2	659	605	744	769	796	736	623	420	326	229	132	134	6,173
	Total	1,653	1,508	1,716	1,780	1,821	1,571	1,265	890	701	469	322	301	13,997

SAN LUIS POTOSI	1	780	566	657	709	742	646	547	322	285	213	168	172	5,807
	2	1,249	994	1,076	1,168	1,143	997	724	489	411	272	187	198	8,908
	3	672	523	576	673	638	609	490	349	273	225	170	195	5,393
	4	761	728	802	872	929	839	728	540	467	331	236	217	7,450
	5	1,424	1,100	1,166	1,210	1,090	1,022	769	476	425	294	225	214	9,415
	6	1,624	1,253	1,296	1,316	1,383	1,119	894	566	432	305	237	241	10,666
	7	519	449	561	636	641	520	457	360	308	234	156	114	4,955
	Itinerantes	11	7	8	9	6	9	8	5	5	1	5	4	78
	Total	7,040	5,620	6,142	6,593	6,572	5,761	4,617	3,107	2,606	1,875	1,384	1,355	52,672

SINALOA	1	404	481	529	569	630	570	459	299	187	136	127	97	4,488
	2	847	812	958	1,002	987	923	698	440	294	209	186	140	7,496
	3	519	565	635	728	723	623	515	320	253	204	190	136	5,411
	4	702	678	802	908	948	802	666	439	328	204	153	153	6,783
	5	869	828	929	1,013	992	855	658	484	307	217	161	179	7,492
	6	583	637	782	796	788	779	571	428	262	200	176	166	6,168
	7	917	820	908	926	933	877	688	492	392	245	182	147	7,527
	8	798	748	950	927	978	792	641	420	298	220	169	142	7,083
	Total	5,639	5,569	6,493	6,869	6,979	6,221	4,896	3,322	2,321	1,635	1,344	1,160	52,448

CONCENTRADO NIÑAS

ENTIDAD	DISTRITO	6 AÑOS	7 AÑOS	8 AÑOS	9 AÑOS	10 AÑOS	11 AÑOS	12 AÑOS	13 AÑOS	14 AÑOS	15 AÑOS	16 AÑOS	17 AÑOS	TOTAL
SONORA	1	836	760	820	814	865	701	498	361	228	130	125	107	6,245
	2	364	394	471	416	458	372	328	491	142	236	79	84	3,835
	3	994	699	785	793	765	650	517	305	179	96	80	58	5,921
	4	380	342	392	413	456	398	286	214	107	95	83	53	3,219
	5	584	507	542	615	593	490	429	336	276	234	188	206	5,000
	6	895	705	861	895	861	680	570	364	236	137	108	113	6,425
	7	483	419	536	526	559	530	400	272	186	142	146	104	4,303
	Total		4,536	3,826	4,407	4,472	4,557	3,821	3,028	2,343	1,354	1,070	809	725

TABASCO	1	570	491	494	509	538	452	383	284	274	164	152	126	4,437
	2	875	798	877	1,037	1,071	878	773	971	423	284	252	253	8,492
	3	635	524	688	672	789	605	552	405	314	197	168	155	5,704
	4	654	487	478	544	550	520	372	282	183	110	97	102	4,379
	5	441	342	369	396	395	336	270	183	130	90	103	98	3,153
	6	1,129	771	824	805	817	759	628	413	274	245	200	169	7,034
	Total		4,304	3,413	3,730	3,963	4,160	3,550	2,978	2,538	1,598	1,090	972	903

TAMAULIPAS	1	464	661	474	550	504	382	308	173	135	88	62	60	3,861
	2	381	377	392	413	432	334	252	176	116	98	65	59	3,095
	3	361	324	399	412	465	387	322	191	180	126	96	63	3,326
	4	577	478	501	579	536	485	377	216	151	95	106	79	4,180
	5	699	596	695	670	723	592	491	297	240	152	142	130	5,427
	6	597	548	556	661	727	601	496	332	263	208	146	144	5,279
	7	680	655	633	726	717	646	555	338	315	221	170	146	5,802
	8	864	773	829	878	830	728	663	477	372	226	139	155	6,934
	Total		4,623	4,412	4,479	4,889	4,934	4,155	3,464	2,200	1,772	1,214	926	836

TLAXCALA	1	995	818	942	986	1,014	816	664	429	397	234	217	204	7,716
	2	962	789	899	946	963	823	627	392	375	233	205	219	7,433
	3	884	748	866	931	872	679	550	400	326	210	206	210	6,882
	Total		2,841	2,355	2,707	2,863	2,849	2,318	1,841	1,221	1,098	677	628	633

CONCENTRADO NIÑAS

ENTIDAD	DISTRITO	6 AÑOS	7 AÑOS	8 AÑOS	9 AÑOS	10 AÑOS	11 AÑOS	12 AÑOS	13 AÑOS	14 AÑOS	15 AÑOS	16 AÑOS	17 AÑOS	TOTAL
VERACRUZ	1	426	434	581	607	563	580	433	262	246	154	143	122	4,551
	2	405	413	469	478	528	401	396	333	252	194	169	130	4,168
	3	494	516	578	622	680	573	494	382	278	220	165	134	5,136
	4	363	358	414	461	531	470	385	249	171	148	137	99	3,786
	5	676	656	684	756	735	680	536	367	355	210	168	178	6,001
	6	546	499	675	692	713	656	554	430	349	273	223	204	5,814
	7	631	592	637	593	613	571	547	370	286	202	189	126	5,357
	8	565	533	728	704	759	644	598	424	341	260	166	150	5,872
	9	739	615	682	759	687	563	509	336	255	192	164	112	5,613
	10	1,192	972	1,018	1,155	1,118	930	713	498	444	285	231	202	8,758
	11	611	536	587	814	766	574	551	399	354	256	176	170	5,794
	12	936	814	980	987	920	881	670	491	421	284	205	174	7,763
	13	767	722	875	976	1,075	857	784	490	378	321	226	202	7,673
	14	830	733	789	835	855	762	679	433	364	251	201	189	6,921
	15	945	889	1,013	1,160	1,148	967	841	629	502	374	316	228	9,012
	16	1,157	952	1,124	1,235	1,186	1,055	853	562	446	344	235	248	9,397
	17	631	603	699	801	777	721	623	413	392	269	243	222	6,394
	18	449	418	569	630	711	585	623	421	373	246	196	182	5,403
	19	683	666	702	739	830	691	557	407	329	239	246	186	6,275
	20	722	707	818	857	839	759	695	479	379	301	244	251	7,051
	21	616	593	703	814	928	723	648	414	321	256	199	206	6,421
	22	1,011	752	914	876	943	847	640	388	351	258	199	194	7,373
	23	1,686	483	1,204	1,445	1,257	898	969	468	915	356	559	713	10,953
	Total	17,081	14,456	17,443	18,996	19,162	16,388	14,298	9,645	8,502	5,893	5,000	4,622	151,486

YUCATÁN	1	624	600	699	807	869	735	658	430	417	285	230	190	6,544
	2	794	748	788	890	972	866	740	503	431	289	246	192	7,459
	3	1,098	919	887	988	1,045	910	712	480	409	275	199	193	8,115
	4	893	770	783	905	860	762	637	457	359	257	209	175	7,067
	5	718	694	783	923	963	906	713	499	435	292	245	216	7,387
	Itinerante		3	4	6	7	5	2	4	5	7	3		46
	Total	4,127	3,734	3,944	4,519	4,716	4,184	3,462	2,373	2,056	1,405	1,132	966	36,618

CONCENTRADO NIÑAS

ENTIDAD	DISTRITO	6 AÑOS	7 AÑOS	8 AÑOS	9 AÑOS	10 AÑOS	11 AÑOS	12 AÑOS	13 AÑOS	14 AÑOS	15 AÑOS	16 AÑOS	17 AÑOS	TOTAL
ZACATECAS	1	706	642	712	797	850	678	560	430	378	233	165	154	6,305
	2	605	638	785	828	837	780	602	359	300	180	104	104	6,122
	3	961	778	961	955	921	823	700	421	407	250	174	173	7,524
	4	851	810	863	1,020	1,037	811	667	423	401	277	167	190	7,517
	5	546	602	716	771	751	731	555	309	337	242	182	147	5,889
	Total	3,669	3,470	4,037	4,371	4,396	3,823	3,084	1,942	1,823	1,182	792	768	33,357

TOTAL	278,207	220,949	248,278	262,536	268,453	223,007	182,412	122,256	102,376	69,042	53,534	50,734	2,081,784
--------------	----------------	----------------	----------------	----------------	----------------	----------------	----------------	----------------	----------------	---------------	---------------	---------------	------------------

Rango de 6-9 años **1,009,970**

Rango de 10-13 años **796,128**

Rango de 14-17 años **275,686**

En Jalisco están en proceso de recuperación entre 20 y 30 casillas, por lo que las cifras totales del estado se verán modificadas con posterioridad, y por consiguiente, también el resultado total.

CONCENTRADO NIÑOS

ENTIDAD	DISTRITO	6 AÑOS	7 AÑOS	8 AÑOS	9 AÑOS	10 AÑOS	11 AÑOS	12 AÑOS	13 AÑOS	14 AÑOS	15 AÑOS	16 AÑOS	17 AÑOS	TOTAL
AGUASCALIENTES	1	623	644	716	700	740	608	538	350	198	129	74	111	5,431
	2	1,010	798	849	859	892	731	579	355	222	148	93	69	6,605
	3	1,024	759	874	905	898	758	630	381	249	162	121	100	6,861
	Total	2,657	2,201	2,439	2,464	2,530	2,097	1,747	1,086	669	439	288	280	18,897

BAJA CALIFORNIA	1	803	604	681	629	624	582	428	244	155	76	63	64	4,953
	2	731	503	525	603	675	526	440	272	195	110	68	104	4,752
	3	868	698	742	763	811	786	624	379	228	132	87	105	6,223
	4	915	790	879	870	906	649	610	357	284	129	94	91	6,574
	5	879	624	715	756	720	586	509	341	160	98	107	106	5,601
	6	899	684	837	831	897	773	665	406	255	129	114	124	6,614
	Total	5,095	3,903	4,379	4,452	4,633	3,902	3,276	1,999	1,277	674	533	594	34,717

B.C. SUR	1	361	324	370	434	436	412	328	219	369	137	81	68	3,539
	2	671	559	557	678	667	585	463	304	212	107	68	82	4,953
	Total	1,032	883	927	1,112	1,103	997	791	523	581	244	149	150	8,492

CAMPECHE	1	642	573	573	615	713	682	570	379	275	184	130	98	5,434
	2	855	640	645	671	665	690	642	477	289	184	193	130	6,081
	Total	1,497	1,213	1,218	1,286	1,378	1,372	1,212	856	564	368	323	228	11,515

COAHUILA	1	569	569	651	706	703	669	485	259	147	103	72	91	5,024
	2	900	450	543	603	530	564	416	255	123	93	105	104	4,686
	3	589	557	620	678	697	612	450	291	205	92	86	104	4,981
	4	787	711	741	706	733	582	524	321	212	117	76	79	5,589
	5	811	728	820	914	978	804	650	420	296	164	110	95	6,790
	6	1,085	716	781	793	866	715	674	365	296	148	130	155	6,724
	7	716	564	597	638	671	524	431	280	255	119	86	65	4,946
	Itinerantes	28	28	17	35	10	12	24	9	11	4	2	3	183
Total	5,485	4,323	4,770	5,073	5,188	4,482	3,654	2,200	1,545	840	667	696	38,923	

COLIMA	1	1,044	748	775	1,060	1,057	948	778	531	303	182	107	348	7,881
	2	683	701	789	835	927	901	711	503	303	200	131	120	6,804
	Total	1,727	1,449	1,564	1,895	1,984	1,849	1,489	1,034	606	382	238	468	14,685

CONCENTRADO NIÑOS

ENTIDAD	DISTRITO	6 AÑOS	7 AÑOS	8 AÑOS	9 AÑOS	10 AÑOS	11 AÑOS	12 AÑOS	13 AÑOS	14 AÑOS	15 AÑOS	16 AÑOS	17 AÑOS	TOTAL
CHIAPAS	1	368	344	421	494	513	453	462	297	243	182	123	192	4,092
	2	496	467	533	606	680	611	550	425	260	188	168	178	5,162
	3	182	184	257	275	337	284	278	196	121	80	80	81	2,355
	4	382	334	368	398	472	417	422	234	212	140	105	87	3,571
	5	407	300	353	328	360	330	305	170	110	71	56	60	2,850
	6	639	545	709	711	800	712	676	483	336	181	169	163	6,124
	7	480	436	513	560	647	535	492	320	246	150	124	157	4,660
	8	444	329	360	377	416	358	390	259	202	112	108	110	3,465
	9	1,175	896	1,011	996	1,137	938	809	565	393	234	148	131	8,433
	10	210	204	282	299	306	289	270	175	160	62	45	45	2,347
	11	537	478	555	620	702	600	533	273	207	121	78	99	4,803
	12	645	599	715	756	862	802	672	475	339	203	117	117	6,302
	Total	5,965	5,116	6,077	6,420	7,232	6,329	5,859	3,872	2,829	1,724	1,321	1,420	54,164

CHIHUAHUA	1	556	454	589	607	592	522	408	258	167	96	69	60	4,378
	2	493	435	486	480	557	456	387	343	107	95	76	84	3,999
	3	848	691	712	748	806	645	543	279	180	79	57	49	5,637
	4	508	452	455	512	488	438	404	232	106	77	57	18	3,747
	5	580	531	631	596	678	610	412	243	133	64	43	39	4,560
	6	1,770	1,548	1,639	1,606	1,725	1,472	1,331	1,032	835	598	433	360	14,349
	7	654	583	685	666	627	602	593	400	324	297	59	65	5,555
	8	1,766	1,591	1,686	1,661	1,754	1,614	1,463	1,326	1,119	937	711	523	16,151
	9	900	830	903	940	972	806	749	503	448	344	114	108	7,617
		Total	8,075	7,115	7,786	7,816	8,199	7,165	6,290	4,616	3,419	2,587	1,619	1,306

DISTRITO FEDERAL	1	1,106	792	849	837	884	651	563	375	244	114	67	91	6,573
	2	855	595	622	608	640	506	377	266	191	94	87	88	4,929
	3	1,598	1,036	1,071	1,080	1,219	911	769	438	341	209	130	99	8,901
	4	1,541	961	1,028	1,085	1,194	901	707	455	406	239	152	187	8,856
	5	1,335	915	936	913	976	789	564	332	299	177	79	92	7,407
	6	1,451	1,057	1,112	1,106	1,340	736	763	420	431	154	121	96	8,787
	7	2,241	1,301	1,806	1,503	1,538	1,188	852	620	591	248	198	227	12,313
	8	1,060	740	807	774	924	685	639	350	334	158	98	112	6,681
	9	1,493	972	1,045	1,095	1,168	838	696	487	378	211	152	135	8,670
	10	1,293	784	859	776	871	756	589	330	261	148	144	92	6,903
	11	1,622	1,116	1,178	1,119	1,401	1,063	776	508	462	251	160	166	9,822
	12	1,019	772	770	763	773	632	526	328	260	130	80	95	6,148
	13	1,440	1,005	1,074	1,014	1,179	887	772	420	274	164	109	154	8,492

CONCENTRADO NIÑOS

ENTIDAD	DISTRITO	6 AÑOS	7 AÑOS	8 AÑOS	9 AÑOS	10 AÑOS	11 AÑOS	12 AÑOS	13 AÑOS	14 AÑOS	15 AÑOS	16 AÑOS	17 AÑOS	TOTAL	
DISTRITO FEDERAL	14	1,149	875	898	851	863	682	573	343	255	139	108	106	6,842	
	15	1,308	965	1,053	926	957	760	641	402	340	157	133	115	7,757	
	16	1,700	971	962	1,052	1,160	880	703	453	299	157	121	117	8,575	
	17	1,503	983	1,006	1,022	1,236	906	736	408	323	163	108	126	8,520	
	18	1,475	977	1,035	979	1,071	762	1,192	382	313	157	97	100	8,540	
	19	1,735	1,181	1,332	1,178	1,453	1,210	940	566	481	262	166	163	10,667	
	20	1,101	815	895	890	868	751	574	371	236	127	92	73	6,793	
	21	885	657	588	602	594	475	410	264	175	111	70	75	4,906	
	22	1,531	1,175	1,232	1,288	1,533	1,115	894	609	370	228	140	150	10,265	
	23	1,622	1,143	1,096	1,037	1,181	952	786	422	354	243	132	173	9,141	
	24	1,432	1,035	1,168	996	1,136	809	684	511	425	222	119	131	8,668	
	25	1,392	1,038	1,072	1,122	1,317	1,082	851	558	374	189	157	154	9,306	
	26	1,341	955	996	1,069	1,018	860	587	400	239	131	99	94	7,789	
	27	1,603	1,158	1,286	1,253	1,472	1,185	820	499	396	202	176	155	10,205	
	28	976	646	707	698	701	645	488	296	226	111	128	118	5,740	
	29	1,151	835	962	864	906	808	611	442	293	234	162	193	7,461	
	30	1,410	973	1,071	934	908	834	664	435	287	207	148	159	8,030	
		Itinerantes	54	50	37	44	41	47	42	34	39	48	70	132	638
		Total	41,422	28,478	30,553	29,478	32,522	25,306	20,789	12,724	9,897	5,385	3,803	3,968	244,325
	DURANGO	1	341	320	350	358	446	356	335	223	170	87	64	73	3,123
		2	561	503	560	573	604	492	405	232	143	71	52	67	4,263
		3	500	560	602	663	691	629	525	303	197	153	109	98	5,030
		4	489	414	511	496	569	469	434	242	164	96	91	68	4,043
		5	822	581	706	758	623	623	501	336	210	115	91	134	5,500
			Total	2,713	2,378	2,729	2,848	2,933	2,569	2,200	1,336	884	522	407	440
	GUANAJUATO	1	559	517	647	638	561	601	506	258	182	107	74	57	4,707
		2	587	540	553	543	589	476	358	224	139	113	79	101	4,302
		3	1,177	856	980	1,023	1,008	886	726	517	302	181	114	126	7,896
		4	910	803	900	955	939	786	646	376	288	165	143	121	7,032
		5	1,578	1,200	1,289	1,308	1,407	1,045	889	548	346	177	94	107	9,988
6		259	226	271	234	314	257	182	104	96	47	26	39	2,055	
7		512	427	692	718	744	773	516	282	163	119	83	80	5,109	
8		1,107	820	970	950	990	847	700	447	308	143	122	127	7,531	
9		1,482	1,175	1,228	1,401	1,506	1,143	881	582	451	185	132	110	10,276	
10		927	801	869	1,006	1,064	904	703	362	257	121	106	104	7,224	
11		774	625	702	752	718	623	507	290	228	156	104	98	5,577	

CONCENTRADO NIÑOS

ENTIDAD	DISTRITO	6 AÑOS	7 AÑOS	8 AÑOS	9 AÑOS	10 AÑOS	11 AÑOS	12 AÑOS	13 AÑOS	14 AÑOS	15 AÑOS	16 AÑOS	17 AÑOS	TOTAL
GUANAJUATO	12	1,367	1,011	1,107	1,213	1,351	1,127	861	493	409	198	130	111	9,378
	13	819	743	775	924	904	828	687	361	218	143	92	97	6,591
	14	704	536	634	697	731	656	607	354	255	199	138	156	5,667
	15	825	622	644	748	766	648	567	326	241	183	140	124	5,834
	Total	13,587	10,902	12,261	13,110	13,592	11,600	9,336	5,524	3,883	2,237	1,577	1,558	99,167
GUERRERO	1	463	437	471	502	558	451	447	302	197	138	103	100	4,169
	2	636	587	600	619	652	556	496	329	184	148	121	75	5,003
	3	410	562	506	536	577	525	472	355	250	198	96	115	4,602
	4	729	550	713	706	764	687	573	342	206	132	97	86	5,585
	5	424	311	400	396	484	324	379	237	196	120	72	105	3,448
	6	417	462	456	571	596	429	393	233	245	122	71	111	4,106
	7	743	647	723	776	843	759	605	402	283	192	141	174	6,288
	8	464	448	591	510	547	531	599	211	255	141	131	154	4,582
	9	1,005	730	795	809	940	821	694	437	269	155	113	75	6,843
	10	813	665	777	722	799	718	580	327	284	161	119	106	6,071
	Total	6,104	5,399	6,032	6,147	6,760	5,801	5,238	3,175	2,369	1,507	1,064	1,101	50,697
HIDALGO	1	505	473	504	569	537	469	386	262	181	114	115	134	4,249
	2	468	561	562	561	596	528	476	306	248	172	165	181	4,824
	3	646	512	599	625	675	565	453	266	194	123	84	74	4,816
	4	870	733	752	824	848	691	585	395	273	156	151	164	6,442
	5	1,065	855	915	958	1,006	786	649	402	248	148	132	131	7,295
	6	1,441	919	978	986	1,066	905	710	506	397	222	220	249	8,599
	7	1,092	802	899	929	976	823	670	404	298	171	139	141	7,344
	Total	6,087	4,855	5,209	5,452	5,704	4,767	3,929	2,541	1,839	1,106	1,006	1,074	43,569
JALISCO	1	508	470	562	711	495	450	332	185	89	57	42	26	3,927
	2	1,002	968	1,104	1,176	1,169	1,030	837	583	390	173	138	92	8,662
	3	566	512	613	610	569	510	443	262	171	109	38	34	4,437
	4	1,023	771	954	965	789	724	590	387	239	111	72	43	6,668
	5	758	710	871	973	866	782	637	508	282	166	103	83	6,739
	6	761	672	797	763	664	568	513	365	200	95	74	57	5,529
	7	985	977	979	1,096	997	875	695	478	320	172	99	126	7,799
	8	673	513	585	550	588	456	398	239	187	111	56	36	4,392
	9	905	771	806	812	826	681	547	356	232	145	61	55	6,197
	10	575	467	477	480	517	456	340	240	148	103	59	41	3,903

CONCENTRADO NIÑOS

ENTIDAD	DISTRITO	6 AÑOS	7 AÑOS	8 AÑOS	9 AÑOS	10 AÑOS	11 AÑOS	12 AÑOS	13 AÑOS	14 AÑOS	15 AÑOS	16 AÑOS	17 AÑOS	TOTAL
JALISCO	11	586	487	518	558	524	497	364	301	118	54	43	30	4,080
	12	838	631	755	664	691	598	427	312	213	129	62	39	5,359
	13	1,013	762	827	817	808	675	554	335	210	137	67	52	6,257
	14	495	396	398	407	378	312	286	191	101	64	45	38	3,111
	15	962	874	1,022	1,063	1,002	916	785	564	328	202	90	81	7,889
	16	1,312	1,217	1,227	1,456	1,097	968	835	497	576	212	156	118	9,671
	17	1,031	1,040	1,076	1,297	1,182	971	846	589	285	149	86	94	8,646
	18	515	561	714	805	745	736	652	396	284	192	90	108	5,798
	19	781	747	849	947	1,039	902	772	486	383	224	132	85	7,347
	Itinerante	1,031	789	935	937	919	808	743	822	481	271	182	152	8,070
Total		16,320	14,335	16,069	17,087	15,865	13,915	11,596	8,096	5,237	2,876	1,695	1,390	124,481

MEXICO	1	915	626	711	747	757	615	485	314	191	134	109	110	5,714
	2	1,371	1,091	1,182	1,147	1,216	1,057	794	531	393	182	111	103	9,178
	3	555	444	534	434	503	427	388	217	142	90	77	97	3,908
	4	926	767	910	887	845	723	593	352	255	117	78	85	6,538
	5	1,393	971	1,140	1,180	1,086	948	757	469	428	192	152	137	8,853
	6	1,408	1,114	1,234	1,256	1,217	956	748	481	390	198	141	108	9,251
	7	1,588	1,039	1,162	1,203	1,358	1,085	870	521	422	230	137	124	9,739
	8	1,715	1,386	1,388	1,245	1,317	1,317	845	616	568	250	117	1,138	11,902
	9	990	806	763	701	653	577	487	345	235	173	131	110	5,971
	10	1,538	1,074	1,310	1,151	1,235	968	741	517	428	286	191	163	9,602
	11	1,894	1,336	1,331	1,281	1,376	1,079	812	499	492	185	142	128	10,555
	12	1,387	1,072	1,206	1,264	1,230	1,024	781	457	382	148	127	126	9,204
	13	1,685	1,125	1,347	1,427	1,439	1,112	872	509	366	178	110	127	10,297
	14	1,397	1,090	1,242	1,210	1,183	998	783	500	390	196	111	102	9,202
	15	1,440	994	1,135	1,063	1,209	916	654	412	272	138	91	80	8,404
	16	1,550	1,091	1,248	1,206	1,235	992	770	468	350	165	128	107	9,310
	17	1,666	1,207	1,302	1,363	1,313	1,158	918	515	479	226	150	143	10,440
	18	1,274	841	936	896	984	759	590	320	214	96	93	88	7,091
	19	1,187	786	778	906	823	670	491	304	242	148	96	105	6,536
	20	2,062	1,158	1,278	1,341	1,399	1,192	828	604	374	195	155	160	10,746
	21	1,214	934	709	681	692	525	475	314	212	124	182	113	6,175
	22	1,415	1,005	1,096	1,078	1,096	916	736	445	292	178	123	189	8,569
	23	939	770	626	827	810	719	593	417	341	190	160	191	6,583
	24	2,013	1,139	1,268	1,269	1,322	1,062	880	500	366	189	123	96	10,227
	25	1,593	1,189	1,356	1,568	1,558	1,227	1,148	833	727	409	211	184	12,003
	26	1,475	1,098	1,128	1,233	1,208	874	766	431	336	161	134	115	8,959
	27	1,604	1,062	1,158	1,203	1,201	979	752	420	473	229	141	112	9,334
	28	1,637	1,075	1,217	1,384	1,051	916	665	356	435	176	108	74	9,094

CONCENTRADO NIÑOS

ENTIDAD	DISTRITO	6 AÑOS	7 AÑOS	8 AÑOS	9 AÑOS	10 AÑOS	11 AÑOS	12 AÑOS	13 AÑOS	14 AÑOS	15 AÑOS	16 AÑOS	17 AÑOS	TOTAL
MEXICO	29	1,807	1,185	1,352	1,238	1,340	1,094	765	519	336	208	113	109	10,066
	30	1,601	1,113	1,149	1,146	1,169	929	701	441	326	146	76	68	8,865
	31	2,179	1,195	1,258	1,391	1,364	1,020	800	461	380	140	100	75	10,363
	32	563	1,070	818	806	933	789	596	449	172	215	71	46	6,528
	33	1,405	1,085	1,233	1,347	1,291	998	831	402	331	176	111	106	9,316
	34	1,607	1,056	1,225	1,041	1,115	928	788	468	374	177	121	89	8,989
	35	1,130	825	924	1,031	971	855	662	379	280	167	100	138	7,462
	36	573	476	462	501	536	438	391	244	172	110	97	62	4,062
	Itinerantes	131	120	149	141	117	122	100	88	97	91	85	163	1,404
	Total	50,827	36,415	39,265	39,793	40,152	32,964	25,856	16,118	12,663	6,613	4,503	5,271	310,440

MICHOACAN	1	668	579	615	680	638	597	513	278	224	170	101	122	5,185
	2	502	401	479	509	600	517	447	267	183	125	87	100	4,217
	3	947	615	751	764	808	684	626	417	300	232	143	141	6,428
	4	893	814	889	952	1,059	1,026	889	525	368	192	158	150	7,915
	5	868	802	949	923	1,059	809	773	572	369	211	144	138	7,617
	6	719	576	651	691	787	640	625	427	398	154	110	140	5,918
	7	379	343	358	436	432	439	362	210	177	78	49	41	3,304
	8	1,241	913	893	998	1,097	883	786	538	333	222	144	137	8,185
	9	1,054	946	1,086	1,121	1,263	1,019	996	627	445	215	182	131	9,085
	10	1,219	915	1,017	955	1,023	853	719	452	419	244	133	132	8,081
	11	599	494	668	643	771	695	635	382	251	140	136	126	5,540
	12	668	584	673	708	876	686	693	452	285	164	111	129	6,029
	13	696	557	643	684	820	767	637	432	365	173	147	89	6,010
	Total	10,453	8,539	9,672	10,064	11,233	9,615	8,701	5,579	4,117	2,320	1,645	1,576	83,514

MORELOS	1	1,367	990	1,032	1,004	985	864	672	455	336	222	138	108	8,173
	2	1,086	844	975	1,085	1,119	900	695	418	246	151	110	114	7,743
	3	941	826	926	899	925	768	685	442	366	163	111	122	7,174
	4	940	840	942	938	871	815	652	390	248	132	83	85	6,936
	Total	4,334	3,500	3,875	3,926	3,900	3,347	2,704	1,705	1,196	668	442	429	30,026

NAYARIT	1	487	647	671	800	856	799	654	439	297	166	107	81	6,004
	2	819	763	888	888	1,029	853	720	464	336	168	136	129	7,193
	3	710	708	832	913	896	929	765	458	346	171	119	104	6,951
	Itinerante	3	2	0	5	3	6	7	6	7	11	6	0	56
	Total	2,019	2,120	2,391	2,606	2,784	2,587	2,146	1,367	986	516	368	314	20,204

CONCENTRADO NIÑOS

ENTIDAD	DISTRITO	6 AÑOS	7 AÑOS	8 AÑOS	9 AÑOS	10 AÑOS	11 AÑOS	12 AÑOS	13 AÑOS	14 AÑOS	15 AÑOS	16 AÑOS	17 AÑOS	TOTAL
	10	575	467	477	480	517	456	340	240	148	103	59	41	3,903
PUEBLA	13	153	109	91	154	187	137	149	88	75	63	42	57	1,305
	14	658	495	642	682	709	540	569	447	222	252	202	198	5,616
	15	979	830	919	930	1,010	789	695	429	299	166	125	104	7,275
	Total	12,010	9,412	10,571	11,132	11,694	9,630	8,250	5,348	3,787	2,391	1,718	1,532	87,475

QUERÉTARO	1	717	605	666	653	720	558	503	301	198	166	100	114	5,301
	2	987	815	923	979	1,044	794	650	396	249	142	118	93	7,190
	3	1,064	780	805	794	949	746	601	369	240	136	83	107	6,674
	4	1,256	876	911	909	932	767	602	378	275	164	133	99	7,302
	Total	4,024	3,076	3,305	3,335	3,645	2,865	2,356	1,444	962	608	434	413	26,467

QUINTANA ROO	1	1,045	807	841	874	932	879	602	374	246	155	124	107	6,986
	2	629	635	685	800	816	787	660	428	275	178	126	105	6,124
	Total	1,674	1,442	1,526	1,674	1,748	1,666	1,262	802	521	333	250	212	13,110

SAN LUIS POTOSI	1	631	548	685	673	726	643	506	325	236	153	125	145	5,396
	2	1,322	997	1,037	1,107	1,036	905	693	472	297	161	100	124	8,251
	3	577	513	535	601	622	624	500	288	184	130	83	116	4,773
	4	751	684	766	902	888	779	677	464	348	229	155	148	6,791
	5	1,374	1,003	1,094	1,078	1,122	928	766	443	336	197	132	108	8,581
	6	1,601	1,220	1,276	1,337	1,481	1,193	939	567	323	193	129	117	10,376
	7	464	473	552	602	729	631	518	283	234	164	88	116	4,854
	Itinerantes	10	12	9	7	8	2	2	4	4	5	1	5	69
	Total	6,730	5,450	5,954	6,307	6,612	5,705	4,601	2,846	1,962	1,232	813	879	49,091

SINALOA	1	395	480	511	557	600	597	508	317	202	114	101	79	4,461
	2	831	773	826	918	930	852	683	410	305	153	109	93	6,883
	3	494	551	624	642	625	624	507	351	245	151	111	96	5,021
	4	689	694	744	829	891	851	735	489	305	177	119	98	6,621
	5	894	803	866	878	895	791	715	433	306	203	138	151	7,073
	6	523	588	721	737	720	687	601	421	286	161	115	106	5,666
	7	870	792	839	920	933	890	805	486	299	208	135	166	7,343
	8	754	717	813	814	935	841	699	451	305	163	96	88	6,676
	Total	5,450	5,398	5,944	6,295	6,529	6,133	5,253	3,358	2,253	1,330	924	877	49,744

CONCENTRADO NIÑOS

ENTIDAD	DISTRITO	6 AÑOS	7 AÑOS	8 AÑOS	9 AÑOS	10 AÑOS	11 AÑOS	12 AÑOS	13 AÑOS	14 AÑOS	15 AÑOS	16 AÑOS	17 AÑOS	TOTAL
NUEVO LEÓN	1	566	394	367	348	405	310	272	151	95	36	42	41	3,027
	2	349	284	298	312	371	320	226	92	72	42	39	21	2,426
	3	385	322	340	322	373	278	242	139	92	48	40	58	2,639
	4	377	356	415	406	432	318	138	222	88	50	23	35	2,860
	5	307	226	260	232	248	179	153	116	59	29	28	17	1,854
	6	645	460	494	493	466	386	295	175	88	52	35	38	3,627
	7	289	216	241	202	209	166	114	90	42	25	18	6	1,618
	8	258	203	229	185	186	178	139	81	51	23	14	13	1,560
	9	268	240	292	288	312	250	231	121	78	51	30	38	2,199
	10	449	369	400	328	414	340	228	138	94	33	27	12	2,832
	11	526	338	354	411	380	372	264	184	121	45	19	23	3,037
	Total	4,419	3,408	3,690	3,527	3,796	3,097	2,302	1,509	880	434	315	302	27,679

OAXACA	1	670	615	776	891	932	777	730	498	352	215	137	110	6,703
	2	488	465	563	599	655	569	469	337	227	137	94	134	4,737
	3	354	295	384	367	380	355	272	180	140	78	51	55	2,911
	4	310	345	318	437	476	444	500	262	212	143	102	125	3,674
	5	566	529	671	661	766	682	660	399	300	192	147	134	5,707
	6	370	313	379	413	527	392	408	262	210	153	106	118	3,651
	7	582	527	653	613	734	631	599	371	195	108	78	80	5,171
	8	1,190	870	956	1,000	1,102	873	687	491	324	225	150	167	8,035
	9	578	462	579	618	711	593	508	367	363	212	192	181	5,364
	10	434	388	499	481	576	498	421	260	175	102	97	97	4,028
	11	591	564	687	786	764	713	672	422	274	173	148	159	5,953
	Total	6,133	5,373	6,465	6,866	7,623	6,527	5,926	3,849	2,772	1,738	1,302	1,360	55,934

PUEBLA	1	650	610	733	756	815	753	628	402	268	152	108	103	5,978
	2	721	589	772	813	815	663	514	426	317	212	155	153	6,150
	3	894	686	753	812	905	707	667	424	274	176	104	116	6,518
	4	706	638	673	811	734	636	553	387	295	201	134	117	5,885
	5	1,128	825	868	869	994	795	635	367	291	145	108	110	7,135
	6	1,013	635	799	714	791	647	564	352	260	152	136	90	6,153
	7	814	739	786	865	840	757	566	338	268	159	126	127	6,385
	8	682	639	786	828	916	701	614	390	244	128	82	64	6,074
	9	1,047	800	788	857	884	689	629	368	240	122	96	81	6,601
	10	619	420	514	485	550	468	361	241	206	138	80	65	4,147
	11	1,079	800	850	918	887	789	661	403	297	180	125	76	7,065
	12	867	597	597	638	657	559	445	286	231	145	95	71	5,188

CONCENTRADO NIÑOS

ENTIDAD	DISTRITO	6 AÑOS	7 AÑOS	8 AÑOS	9 AÑOS	10 AÑOS	11 AÑOS	12 AÑOS	13 AÑOS	14 AÑOS	15 AÑOS	16 AÑOS	17 AÑOS	TOTAL
PUEBLA	13	153	109	91	154	187	137	149	88	75	63	42	57	1,305
	14	658	495	642	682	709	540	569	447	222	252	202	198	5,616
	15	979	830	919	930	1,010	789	695	429	299	166	125	104	7,275
	Total	12,010	9,412	10,571	11,132	11,694	9,630	8,250	5,348	3,787	2,391	1,718	1,532	87,475

QUERÉTARO	1	717	605	666	653	720	558	503	301	198	166	100	114	5,301
	2	987	815	923	979	1,044	794	650	396	249	142	118	93	7,190
	3	1,064	780	805	794	949	746	601	369	240	136	83	107	6,674
	4	1,256	876	911	909	932	767	602	378	275	164	133	99	7,302
	Total	4,024	3,076	3,305	3,335	3,645	2,865	2,356	1,444	962	608	434	413	26,467

QUINTANA ROO	1	1,045	807	841	874	932	879	602	374	246	155	124	107	6,986
	2	629	635	685	800	816	787	660	428	275	178	126	105	6,124
	Total	1,674	1,442	1,526	1,674	1,748	1,666	1,262	802	521	333	250	212	13,110

SAN LUIS POTOSI	1	631	548	685	673	726	643	506	325	236	153	125	145	5,396
	2	1,322	997	1,037	1,107	1,036	905	693	472	297	161	100	124	8,251
	3	577	513	535	601	622	624	500	288	184	130	83	116	4,773
	4	751	684	766	902	888	779	677	464	348	229	155	148	6,791
	5	1,374	1,003	1,094	1,078	1,122	928	766	443	336	197	132	108	8,581
	6	1,601	1,220	1,276	1,337	1,481	1,193	939	567	323	193	129	117	10,376
	7	464	473	552	602	729	631	518	283	234	164	88	116	4,854
	Itinerantes	10	12	9	7	8	2	2	4	4	5	1	5	69
Total	6,730	5,450	5,954	6,307	6,612	5,705	4,601	2,846	1,962	1,232	813	879	49,091	

SINALOA	1	395	480	511	557	600	597	508	317	202	114	101	79	4,461
	2	831	773	826	918	930	852	683	410	305	153	109	93	6,883
	3	494	551	624	642	625	624	507	351	245	151	111	96	5,021
	4	689	694	744	829	891	851	735	489	305	177	119	98	6,621
	5	894	803	866	878	895	791	715	433	306	203	138	151	7,073
	6	523	588	721	737	720	687	601	421	286	161	115	106	5,666
	7	870	792	839	920	933	890	805	486	299	208	135	166	7,343
	8	754	717	813	814	935	841	699	451	305	163	96	88	6,676
	Total	5,450	5,398	5,944	6,295	6,529	6,133	5,253	3,358	2,253	1,330	924	877	49,744

CONCENTRADO NIÑOS

ENTIDAD	DISTRITO	6 AÑOS	7 AÑOS	8 AÑOS	9 AÑOS	10 AÑOS	11 AÑOS	12 AÑOS	13 AÑOS	14 AÑOS	15 AÑOS	16 AÑOS	17 AÑOS	TOTAL
SONORA	1	821	697	814	791	779	689	557	370	239	129	103	81	6,070
	2	423	383	405	428	462	375	284	221	120	338	57	68	3,564
	3	1,530	1,198	1,252	1,348	1,245	1,046	845	486	288	157	120	88	9,603
	4	325	304	354	398	409	358	299	187	168	97	66	69	3,034
	5	560	487	519	590	553	509	439	337	315	235	206	383	5,133
	6	711	665	673	769	794	665	520	310	211	123	83	70	5,594
	7	489	384	515	478	597	462	413	266	158	112	106	117	4,097
	Total		4,859	4,118	4,532	4,802	4,839	4,104	3,357	2,177	1,499	1,191	741	876

TABASCO	1	528	450	470	495	495	453	430	278	194	143	104	111	4,151
	2	964	750	1,007	1,040	989	939	909	637	481	322	267	241	8,546
	3	622	552	659	750	751	694	593	415	320	170	156	172	5,854
	4	562	452	487	535	471	469	404	248	138	120	60	84	4,030
	5	450	461	552	500	636	497	416	278	208	122	100	120	4,340
	6	1,090	735	792	790	86	736	639	420	286	165	122	128	5,989
	Total		4,216	3,400	3,967	4,110	3,428	3,788	3,391	2,276	1,627	1,042	809	856

TAMAULIPAS	1	413	387	416	456	497	402	303	222	104	78	48	45	3,371
	2	397	346	351	372	392	343	245	169	101	66	50	50	2,882
	3	364	324	355	408	388	317	335	182	162	116	73	68	3,092
	4	580	500	485	554	530	519	357	237	152	70	52	57	4,093
	5	719	592	637	617	642	545	468	284	205	118	74	89	4,990
	6	500	513	561	582	680	604	509	305	206	150	121	124	4,855
	7	636	558	633	651	704	635	532	340	275	127	100	89	5,280
	8	779	716	742	786	791	749	622	392	285	159	72	85	6,178
	Total		4,388	3,936	4,180	4,426	4,624	4,114	3,371	2,131	1,490	884	590	607

TLAXCALA	1	913	761	917	924	959	745	663	387	269	159	109	114	6,920
	2	987	809	939	985	967	753	620	369	263	141	118	113	7,064
	3	897	731	834	858	769	682	564	341	219	126	101	109	6,231
	Total		2,797	2,301	2,690	2,767	2,695	2,180	1,847	1,097	751	426	328	336

ZACATECAS	1	613	630	677	771	759	685	642	389	288	147	95	63	5,759
	2	580	609	656	734	699	675	532	280	189	118	70	71	5,213
	3	966	794	864	926	975	786	598	426	338	159	121	108	7,061
	4	846	740	927	922	1,009	856	731	417	277	157	98	97	7,077
	5	588	583	683	766	739	718	545	374	247	183	102	85	5,613
	Total	3,593	3,356	3,807	4,119	4,181	3,720	3,048	1,886	1,339	764	486	424	30,723

TOTAL	265,443	210,968	234,125	242,118	252,416	214,056	179,614	114,504	82,739	48,641	34,525	35,134	1,914,283
--------------	----------------	----------------	----------------	----------------	----------------	----------------	----------------	----------------	---------------	---------------	---------------	---------------	------------------

Rango de 6-9 años **952,654**

Rango de 10-13 años **760,590**

Rango de 14-17 años **201,039**

En Jalisco están en proceso de recuperación entre 20 y 30 casillas, por lo que las cifras totales del estado se verán modificadas con posterioridad, y por consiguiente, también el resultado total.