

# Memoria Gráfica

Proceso Electoral  
2017-2018



# Memoria Gráfica

Proceso  
Electoral  
2017-2018



INSTITUTO NACIONAL ELE



CTORAL

Infinitum

2018

¿Cómo fueron posibles  
las elecciones en mi  
colonia y en otros  
lugares?

**#Elecciones2018**



EL V  
LIBRE Y

¿Quiénes cuentan  
nuestros votos y  
cómo se capacitan?

**#Elecciones2018**



INEC

ENTADORA

2o. S F



Todas y todos  
hacemos las  
elecciones

**#Elecciones2018**



Yo voté por primera  
vez, porque quiero  
ser parte de las  
decisiones de mi país

**#Elecciones2018**



EL VOTO  
LIBRE  
SECRETO

LIBRE Y SECRETO

PRESIDENTE DE LOS ESTADOS UNIDOS MEXICANOS

ENTIDAD: FEDERATIVA  
MUNICIPIO O ALCALDIA: CIUDAD DE MEXICO

ALVARO D.

Marque el recuadro

	<input checked="" type="checkbox"/> RICARDO ANAYA CORTES
	<input type="checkbox"/> PARTIDO DE LA REVOLUCIÓN DEMOCRÁTICA RICARDO ANAYA CORTES
	<input type="checkbox"/> PARTIDO DEL TRABAJO ANDRES MANUEL LOPEZ OBRADOR
	<input type="checkbox"/> NUEVA ALIANZA JOSE ANTONIO MEADE KURIBREÑA
	<input type="checkbox"/> ENCUENTRO SOCIAL ANDRES MANUEL



TO ES

REY

RETO





CIEN  
NIDOS MEXICANOS

CIRCUNSCRIPCIÓN PLURINOMINAL IV DISTRITO ELECTORAL 06

de su preferencia

 PARTIDO REVOLUCIONARIO INSTITUCIONAL  
JOSE ANTONIO MEADE KURIBRENA

 PARTIDO VERDE ECOLOGISTA DE MEXICO  
JOSE ANTONIO MEADE KURIBRENA

 MOVIMIENTO CIUDADANO  
RICARDO ANAYA CORTES

 MORENA  
ANDRES MANUEL LOPEZ OBRADOR

 MARGARITA  
CANDIDATA INDEPENDIENTE  
MARGARITA ESTER CAMPO

# Instituto Nacional Electoral

## Consejo General

### Consejero Presidente

**Dr. Lorenzo Córdova Vianello**

### Consejeros Electorales

**Lic. Enrique Andrade González**

**Mtro. Marco Antonio Baños Martínez**

**Dra. Adriana Margarita Favela Herrera**

**Dr. Ciro Murayama Rendón**

**Dr. Benito Nacif Hernández**

**Mtra. Dania Paola Ravel Cuevas**

**Mtro. Jaime Rivera Velázquez**

**Dr. José Roberto Ruiz Saldaña**

**Lic. Alejandra Pamela San Martín Ríos y Valles**

**Mtra. Beatriz Claudia Zavala Pérez**

### Secretario Ejecutivo

**Lic. Edmundo Jacobo Molina**

## Junta General Ejecutiva

**Dr. Lorenzo Córdova Vianello**

Presidente de la Junta General Ejecutiva

**Lic. Edmundo Jacobo Molina**

Secretario de la Junta General Ejecutiva

**Ing. René Miranda Jaimes**

Director Ejecutivo del Registro Federal de Electores

**Mtro. Patricio Ballados Villagómez**

Director Ejecutivo de Prerrogativas y Partidos Políticos

**Prof. Miguel Ángel Solís Rivas**

Director Ejecutivo de Organización Electoral

**Dr. Rafael Martínez Puón**

Director Ejecutivo del Servicio Profesional Electoral Nacional

**Mtro. Roberto Heycher Cardiel Soto**

Director Ejecutivo de Capacitación Electoral y Educación Cívica

**Lic. Bogart Cristóbal Montiel Reyna**

Director Ejecutivo de Administración

**Lic. Carlos Alberto Morales Domínguez**

Encargado del Despacho de la Unidad Técnica de Fiscalización

**Mtro. Carlos Alberto Ferrer Silva**

Director de la Unidad Técnica de lo Contencioso Electoral

**Mtro. Miguel Ángel Patiño Arroyo**

Director de la Unidad Técnica de Vinculación con los Organismos Públicos Locales

## Invitados Permanentes de la Junta General Ejecutiva

**C. P. Gregorio Guerrero Pozas**

Titular del Órgano Interno de Control

**Lic. Rubén Álvarez Mendiola**

Coordinador Nacional de Comunicación Social

**Lic. Manuel Carrillo Poblano**

Coordinador de Asuntos Internacionales

**Lic. Gabriel Mendoza Elvira**

Director Jurídico

**Ing. Jorge Humberto Torres Antuñano**

Coordinador General de la Unidad Técnica de Servicios de Informática

**Lic. Cecilia del Carmen Azuara Arai**

Titular de la Unidad Técnica de Transparencia y Protección de Datos Personales

**Ing. Ana de Gortari Pedroza**

Titular de la Unidad Técnica de Planeación

**Mtra. Mónica Maccise Duayhe**

Directora de la Unidad Técnica de Igualdad de Género y No Discriminación

**Lic. Daniela Casar García**

Encargada del Despacho de la Dirección del Secretariado

D.R. © Instituto Nacional Electoral

Viaducto Tlalpan núm. 100, esquina Periférico Sur  
Col. Arenal Tepepan, 14610, México, Ciudad de México

Editado por Syntaxis/New Mind Group, SA de CV

Primera edición, noviembre de 2018 / Impreso en México

# Índice

---

17	Presentación
19	I La cadena de confianza en la elección más grande de la historia
37	II La ciudadanía se apropia de la elección
91	III Una credencial, un voto
103	IV Boletas seguras
121	V Voto libre y pedagogía pública
147	VI El voto de los mexicanos residentes en el extranjero
161	VII Campañas electorales
209	VIII La Jornada Electoral en manos de la ciudadanía
267	IX Resultados electorales
289	X Misión cumplida. Entregando buenas elecciones

---





INSTITUTO NACIONAL ELECTORAL  
MEXICO  
CREDENCIAL INICIAL 2018

# Presentación

---

**T**al como ha ocurrido de forma puntual desde hace varios procesos electorales, al finalizar cada elección, el Instituto Nacional Electoral (INE) presenta la Memoria Gráfica del Proceso Electoral 2017-2018. El INE preserva así la sana y positiva práctica institucional que inició el entonces Instituto Federal Electoral en su momento: ofrecer un registro fotográfico del conjunto de actividades que se realizaron para llevar a cabo la elección y que constituye una auténtica representación visual del cumplimiento de las responsabilidades que la ley le mandata al INE en materia de capacitación y organización de los comicios. Este libro constituye una muestra gráfica, tangible, del esfuerzo institucional, pero sobre todo ciudadano, que plasma la recreación de la vida democrática electoral de México.

Testimonio de la voluntad de muchas personas para organizar las elecciones, este compendio fotográfico permitirá a las y los lectores darse cuenta de que las elecciones en México son un esfuerzo esencialmente ciudadano, en el que el INE participa en múltiples actividades organizativas y de coordinación, pero donde la ciudadanía es la que *hace* auténticamente la elección.

En esta ocasión, la Memoria Gráfica tiene una particular relevancia ya que da cuenta del proceso electoral más grande en la historia democrática del país. Las imágenes que se recogen en esta publicación ilustran el esfuerzo conjunto de ciudadanos e instituciones para organizar una elección en la que estuvieron en disputa 18,299 cargos sujetos a voto popular, a nivel federal y local, y en la que por primera vez participaron candidatos independientes a senadurías y a la Presidencia de la República. Fue una elección en la que 1.4 millones de ciudadanas y ciudadanos participaron como funcionarios de casilla, capacitados por más de 45 mil supervisores y capacitadores-asistentes electorales. Ese ejército cívico instaló cerca de 157 mil casillas el 1º de julio, incluidas 31 casillas especiales ubicadas por primera vez en hospitales para facilitar el ejercicio del voto de pacientes, sus familiares y el personal médico. El proceso electoral también alcanzó a cerca de 99 mil ciudadanos mexicanos que, desde otros países, enviaron sus paquetes electorales para sumar su voto al de los millones de mexicanos que acudieron a las urnas en el territorio nacional.

Vigilado como pocos, el Proceso Electoral 2017-2018 contó con más de 32 mil observadores electorales, 907 visitantes extranjeros de 60 países y más de 6.4 millones de representantes de partidos y candidatos el día de la elección.

Se trató de una elección caracterizada por una auténtica apropiación ciudadana del proceso, que nos colocó, a las autoridades, partidos políticos y candidatos, a los gobiernos federal y locales, así como a los medios de comunicación, una "vara muy alta" a la que, a la postre, todos estuvimos a la altura.

Convencidos de que un voto libre es un voto informado, el INE organizó por primera vez en las elecciones presidenciales tres debates, en tres diferentes ciudades del país, y con tres diferentes formatos, todos novedosos, que buscaron privilegiar el contraste de propuestas e ideas.

La magnitud del reto que enfrentó el INE en el Proceso Electoral 2017-2018, expresado en las cifras expuestas, pero también asociada a la institucionalidad electoral que resultó de la reforma de 2014, exige hacer un amplio reconocimiento a todos aquellos que con su trabajo durante el desarrollo del proceso o con su voto el 1º de julio contribuyeron al fortalecimiento de la vida democrática en México.

El resultado de la elección no sólo reiteró una tendencia ya clara en procesos electorales recientes, es decir, que la alternancia es una realidad política incontrovertible, también mostró que la ciudadanía ha hecho de su voto un instrumento clave para el cambio pacífico. El resultado electoral también demuestra que la democracia mexicana ha alcanzado niveles de madurez notables y refrenda la amplia voluntad de la ciudadanía de que las transformaciones del país se conduzcan justo por la vía del ejercicio de una democracia cada día más plena.

El 1º de julio de 2018 no significó la llegada final a la democracia: aquel domingo de fiesta cívica representó una auténtica recreación de la vida democrática. Esa recreación de la democracia implica también la reiteración fehaciente de que las y los ciudadanos quieren seguir viviendo en condiciones de pluralidad democrática, porque a su construcción le han dedicado talento y esfuerzo inquebrantable.

**Lorenzo Córdova Vianello**  
Consejero Presidente  
Instituto Nacional Electoral

**E**l Proceso Electoral 2017-2018 constituye la mayor movilización ciudadana de la historia reciente de México: el 1 de julio de 2018 convergen la elección federal y elecciones locales en 30 entidades del país. Ambas elecciones, organizadas por el Instituto Nacional Electoral (INE) y los respectivos Organismos Públicos Locales (OPL), movilizan a 45,044 supervisores y capacitadores-asistentes electorales (CAE), quienes invitan a participar como funcionarias o funcionarios de casilla a más de 12 millones de ciudadanas y ciudadanos insaculados en los 300 consejos distritales electorales del país, lo que equivale a visitar una cantidad equivalente a casi toda la población de la Ciudad de México y del estado de Oaxaca en un tiempo récord de 52 días.

La elección más grande de la historia requiere de la participación de todas y todos los ciudadanos, así como la construcción de un proceso que genere certeza. La cadena de confianza representa la suma de voluntades, instrumentos y acciones destinadas a garantizar el ejercicio del voto libre: es el ABC de cómo se organizan las elecciones mediante una serie de procesos eslabonados que se ejecuta con solidez técnica y contribuye a generar certidumbre y confianza entre los actores de la democracia.



**La cadena  
de confianza  
en la elección  
más grande  
de la historia**





## ¿Por qué las #Elecciones2018 son las más grandes de la historia?

Porque el listado nominal comprende dos terceras partes de la población total del país.

Porque por primera vez a la elección federal se suman elecciones locales en 30 entidades de la República.

Porque están en disputa más de 18 mil cargos de elección.

Por el número de electores inscritos en la Lista Nominal

**89,123,355**  
ciudadanas y ciudadanos

Por la concurrencia de elecciones locales con la federal

**Elección federal**

Presidencia de la República  
Senadurías  
Diputaciones federales

**30**  
elecciones concurrentes



Por el número de  
cargos que se eligen

18,299

629  
federales

17,670  
locales

Casillas  
instaladas

156,808

Funcionarias/os de casilla  
designados

1,398,525

Boletas impresas  
para Presidencia  
de la República

93,900,945









## ¿Qué se elige?

### Elección federal

1

Presidencia de la República

500

Diputaciones

128

senadurías

### Elecciones locales

8

Gubernaturas

1

Jefatura  
de Gobierno

972

Diputaciones

1,596

Presidencias  
municipales

16

Alcaldías

1,237

Concejales

1,664

Sindicaturas

12,013

Regidurías

19

Regidores étnicos

### Juntas municipales

24

Presidencias

24

Síndicos

96

Regidurías

**Partidos políticos  
nacionales participantes  
en el Proceso Electoral  
2017-2018**



**morena**









Por un voto libre e informado.







Padrón Electoral confiable

Credencial para Votar con estrictas medidas de seguridad

Ciudadanía sorteada y capacitada para recibir y contar los votos de sus vecinos

Boletas electorales seguras e infalsificables

Tinta indeleble para asegurar que cada persona vote una sola vez

# Cadena de

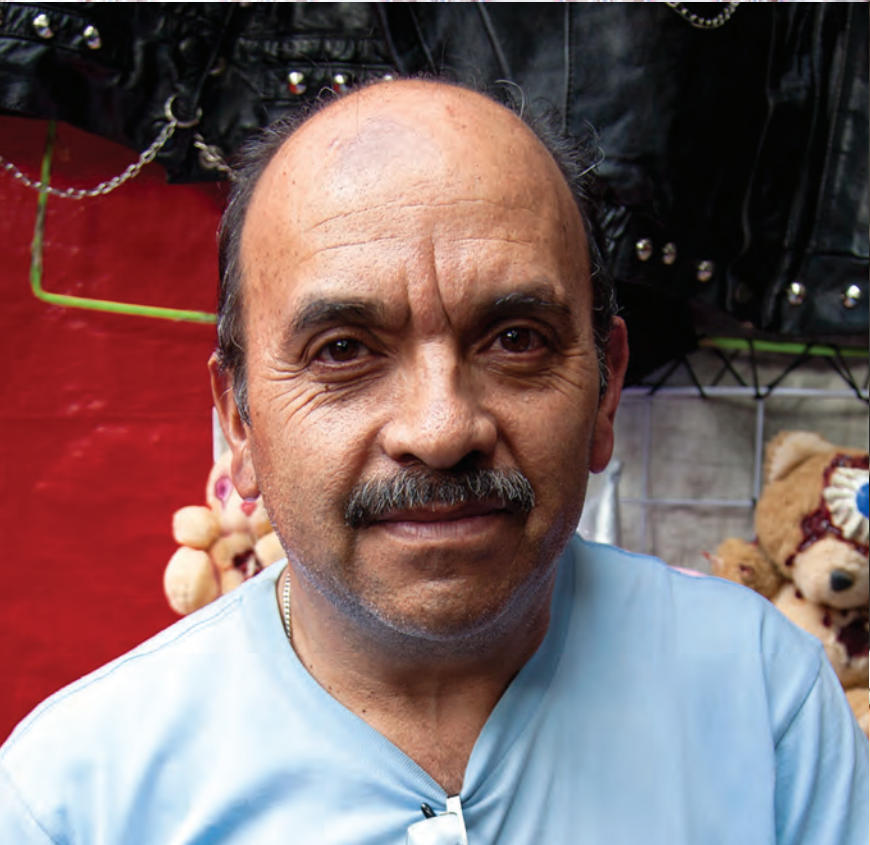

# confianza

Las elecciones son vigiladas por las y los ciudadanos

Consejos locales y distritales integrados por ciudadanas y ciudadanos

La fiscalización del gasto de partidos, candidatas y candidatos es exhaustiva

Mecanismos confiables de emisión de resultados





**E**l Instituto Nacional Electoral es el órgano responsable de la selección y capacitación de la ciudadanía que se desempeña en la supervisión y capacitación electoral para apoyar el trabajo de los consejos distritales electorales y, a su vez, constituye el primer contacto y el vínculo permanente durante todo el Proceso Electoral del Instituto Nacional Electoral con las y los ciudadanos que participan como funcionarios de casilla. El primer eslabón de la cadena de confianza.

Las y los capacitadores-asistentes electorales, además de capacitar a las y los funcionarios de casilla, participan, entre otras actividades, en el proceso de conteo y sellado de las boletas electorales, en la operación de los mecanismos de recolección de los paquetes electorales y en los cómputos que tienen a su cargo los organismos distritales. Los supervisores (SE) y los capacitadores-asistentes electorales (CAE) tienen conocimientos para cumplir esas tareas y están en permanente capacitación. Son personas resistentes a la frustración porque las invitaciones a ser funcionarios de casilla no siempre son aceptadas.

La ciudadanía capacitada por CAE y SE es la máxima autoridad en la casilla el día de la Jornada Electoral. En las y los funcionarios de casilla se deposita la elección.

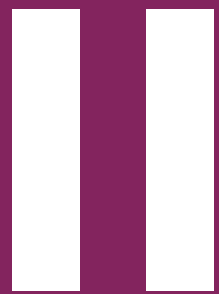

**La ciudadanía  
se apropia  
de la elección**





Con el izamiento y honores a la Bandera inicia de manera oficial el Proceso Electoral 2017-2018 para renovar la Presidencia de la República y las cámaras del Congreso de la Unión. Ciudad de México, 8 de septiembre de 2017.





Sesión del Consejo General del Instituto Nacional Electoral que marca el inicio oficial del Proceso Electoral 2017-2018 (8 de septiembre de 2017).



## Consejo General del Instituto Nacional Electoral

Es el máximo órgano de dirección del INE, responsable de vigilar el cumplimiento de las disposiciones constitucionales y legales en materia electoral, así como de velar porque los principios de certeza, legalidad, independencia, imparcialidad, máxima publicidad y objetividad guíen todas las actividades del Instituto.

Está integrado por un Consejero Presidente, un Secretario Ejecutivo, 10 Consejeras y Consejeros Electorales, Consejeros del Poder Legislativo y representantes de los partidos políticos.

Para fines electorales, el Instituto Nacional Electoral realiza una **Cartografía electoral**. El territorio mexicano se divide en:

**300**  
distritos  
electorales

**32**  
entidades agrupadas  
en 5 circunscripciones



**1**

### Primera Circunscripción

Baja California, Baja California Sur, Chihuahua, Durango, Jalisco, Nayarit, Sinaloa y Sonora; con cabecera en Guadalajara, Jalisco. Abarca 60 distritos electorales federales uninominales, 351 municipios y 16,929 secciones electorales.

**5**

### Quinta Circunscripción

Colima, Hidalgo, México y Michoacán; con cabecera en Toluca, Estado de México. Incluye 62 distritos electorales federales uninominales, 332 municipios y 11,306 secciones electorales.

**4**

### Cuarta Circunscripción

Ciudad de México, Guerrero, Morelos, Puebla y Tlaxcala; con cabecera en la Ciudad de México. Cubre 56 distritos electorales federales uninominales, 407 municipios y demarcaciones territoriales y 12,456 secciones electorales.



2

### Segunda Circunscripción

Aguascalientes, Coahuila, Guanajuato, Nuevo León, Querétaro, San Luis Potosí, Tamaulipas y Zacatecas; con cabecera en Monterrey, Nuevo León. Se integra con 62 distritos electorales federales uninominales, 323 municipios y 14,648 secciones electorales.

3

### Tercera Circunscripción

Campeche, Chiapas, Oaxaca, Quintana Roo, Tabasco, Veracruz y Yucatán; con cabecera en Xalapa, Veracruz. Integra 60 distritos electorales federales uninominales, 1,044 municipios y 13,025 secciones electorales.



Junta Distrital Ejecutiva. Acapulco, Guerrero.

Además de sus oficinas centrales en la Ciudad de México, la estructura nacional del INE está integrada por 32 Juntas Locales Ejecutivas y 300 Juntas Distritales Ejecutivas conformadas por funcionarios del Servicio Profesional Electoral Nacional. Sus atribuciones son, entre otras, supervisar y evaluar el cumplimiento de los programas y acciones de sus vocalías y de los órganos distritales; supervisar y evaluar el cumplimiento de los programas relativos al Registro Federal de Electores, Capacitación Electoral y Educación Cívica, Organización Electoral y al Servicio Profesional Electoral en las entidades del país, y llevar a cabo las funciones que le corresponde ejercer directamente al Instituto Nacional Electoral en los procesos electorales locales.

## Juntas Locales Ejecutivas

### Integrantes

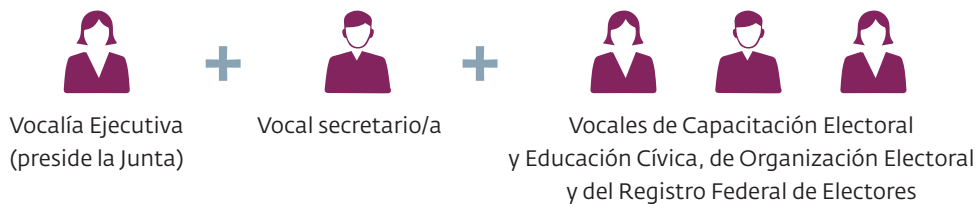

## Juntas Distritales Ejecutivas

### Integrantes

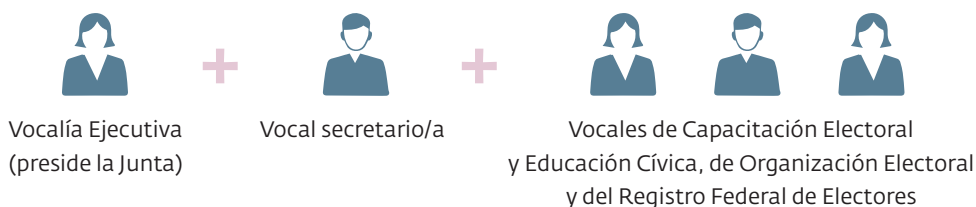



Sesión del Consejo Local de Jalisco.

Durante el Proceso Electoral Federal funcionan los consejos locales y distritales. Éstos se componen por un Consejero o Consejera Presidente, un Secretario o Secretaria, seis Consejeras y Consejeros Electorales y representantes de los partidos políticos nacionales y/o representantes de candidaturas independientes. Sus principales atribuciones son vigilar la observancia de la Ley General de Instituciones y Procedimientos Electorales, así como los acuerdos y resoluciones de las autoridades electorales.

### Consejos Locales

#### Integrantes

 +  
Consejera/o  
Presidente

+

 +  
Secretaria/o

+

 +  
Seis Consejeras y Consejeros Electorales

+

 +  
Representantes de los  
partidos políticos nacionales

### Consejos Distritales

#### Integrantes

 +  
Consejera/o  
Presidente

+

 +  
Secretaria/o

+

 +  
Seis Consejeras y Consejeros Electorales

+

 +  
Representantes de los  
partidos políticos nacionales



Sorteos del mes y de la letra que se tomaron como base para la insaculación de las y los ciudadanos responsables de contar los votos de las y los mexicanos en el Proceso Electoral 2017-2018.

## ¿Cómo elige el INE a las y los funcionarios de casilla?

### paso 1

#### Primer sorteo

Se sortea el mes de nacimiento de las y los ciudadanos que pueden ser funcionarios/as de casilla (31 de enero).

### paso 2

#### Segundo sorteo

Se sortea la letra del primer apellido para determinar a las y los funcionarios de casilla (28 de febrero).

### paso 3

#### Primera insaculación

Para este proceso electoral, con base en los meses de nacimiento de febrero y marzo se sortea al 13% de las y los ciudadanos inscritos en la Lista Nominal de Electores que habitan en cada sección electoral en los 300 distritos electorales en los que está dividido el país (4 de marzo).



## paso 4

### Visitar, notificar y capacitar

Los capacitadores-asistentes electorales se encargan de visitar y notificar, entre el 7 de marzo y el 27 de abril, a las y los ciudadanos que fueron sorteados en la primera insaculación.

## paso 5

### Integrar la lista

Obtener del total de ciudadanas y ciudadanos visitados, la lista de personas que cumplen con los requisitos de ley para ser funcionarias o funcionarios de casilla (28 de abril).

## paso 6

### Segunda insaculación

A partir de la letra sorteada por el Consejo General, se selecciona a las y los funcionarios requeridos; con base en el criterio de escolaridad de cada uno, se asigna el cargo que desempeñan las y los funcionarios de casilla que reciben, cuentan y registran los votos de la ciudadanía el día de la Jornada Electoral (8 de mayo).





Recepción de aspirantes a CAE. Distrito 17 | Jocotepec, Jalisco.



## Capacitación y Asistencia Electoral

Respuesta de la ciudadanía a la convocatoria emitida por el INE para participar como CAE y SE. Para este proceso electoral presentan examen de selección 128,043 aspirantes en todo el país.





Mediante un riguroso procedimiento de reclutamiento y selección que incluye un examen de conocimientos y una entrevista, se selecciona al personal que cuente con las competencias necesarias para el desempeño de los cargos.



Aplicación de un examen de conocimientos a las y los aspirantes a CAE y SE. Distrito 14 | Tlalpan, Ciudad de México.



Personal electoral entrevistando a aspirante. Distrito 15 | Benito Juárez, Ciudad de México.



Evaluación de exámenes por personal del INE. Distrito 15 | Benito Juárez, Ciudad de México.



Ciudadanas y ciudadanos aprobados como SE y CAE. Distrito 14 | Tlalpan, Ciudad de México.



 **INE**  
Instituto Nacional Electoral

**PORQUE  
MI PAÍS  
ME IMPORTA**

Voto el  
1º de julio

 **INE**  
Instituto Nacional Electoral

**PORQUE  
MI PAÍS  
ME IMPORTA**

Voto el  
1º de julio

 **INE**  
Instituto Nacional Electoral

**PORQUE  
MI PAÍS  
ME IMPORTA**



**Supervisores/as (SE)  
y Capacitadores/as-Asistentes  
ElectORAles (CAE)**

**45,044**

contratados

**38,767**

CAE

**6,277**

SE

**55.74%**

Mujeres

**44.26%**

Hombres

**¿Por qué son importantes  
las y los SE y CAE?**

Porque tienen la responsabilidad de establecer contacto con la ciudadanía que resulta seleccionada para ser funcionarios de casillas y contar los votos de todas y todos los mexicanos.





Distrito 04 | Guanajuato, Guanajuato.



12,085,468

ciudadanas y ciudadanos  
fueron visitados  
por las y los CAE



Por todos los rincones del país, las y los CAE notifican a la ciudadanía sorteada para ser funcionaria o funcionario de casilla. Distrito 11 | León, Guanajuato.





Distrito 08 | Guaymas, Sonora.



Distrito 08 | Morelia, Michoacán.



Distrito 12 | Centro de la Ciudad de México.



Distrito 08 | Santo Domingo, Chiapas.



Distrito 04 | Mérida, Yucatán.



Distrito 08 | Guadalajara, Jalisco.



Distrito 04 | Guanajuato, Guanajuato.



Distrito 08 | Naolinco, Veracruz.



Distrito 09 | Acapulco, Guerrero.



Distrito 07 | Aquismón, San Luis Potosí.



Si hay suerte, la primera visita es suficiente; si no, se tiene que realizar una revisita y las que sean necesarias hasta encontrar a la o el insaculado. Distrito 08 | Guadalajara, Jalisco.





Distrito 12 | Cuauhtémoc, Ciudad de México.



Distrito 15 | Orizaba, Veracruz.







Distrito 03 | Cuautla, Morelos.





Para cumplir con la notificación, no importa la geografía. Distrito 12 | Tapachula, Chiapas.



Recepción de material informativo en el centro de trabajo. Distrito 08 | Morelia, Michoacán.









Distrito 04 | Villahermosa, Tabasco.



**2,920,515**

ciudadanos/as fueron capacitados  
en la primera etapa





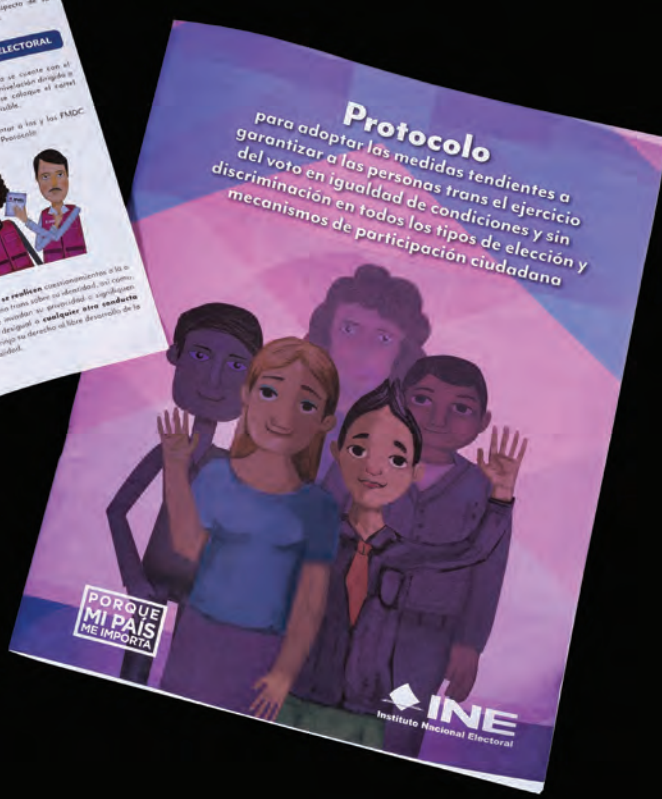
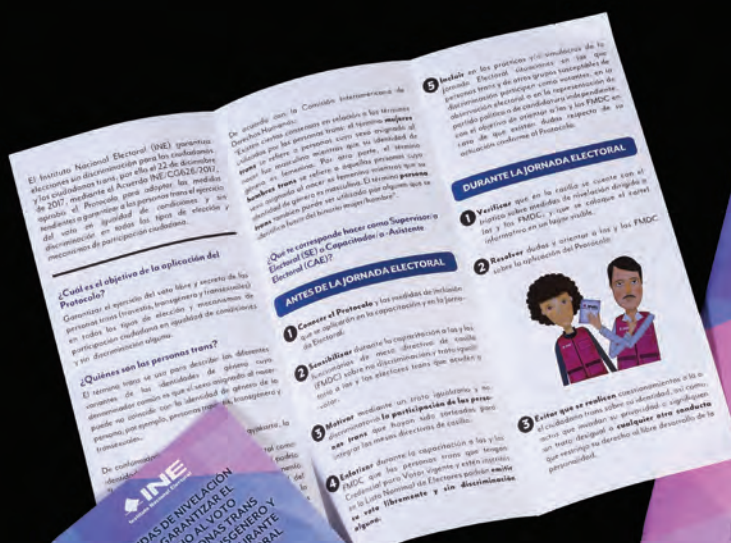

Materiales de capacitación para supervisores, capacitadores y funcionarios de casilla.





INSTITUTO NACIONAL

CONSEJO

ESTADO



INE  
Consejo Electoral

INE  
Consejo Electoral

INE  
Consejo Electoral

Centros de Notificación  
POR QUÉ MI PAÍS  
ES ESPECIAL

ONAL ELECTORAL  
DISTRITAL 16  
DE JALISCO





Distrito 08 | Guaymas, Sonora.



Distrito 07 | Temosachic, Chihuahua.



Distrito 07 | Tonalá, Chiapas.



Distrito 12 | Cuauhtémoc, Ciudad de México.



Capacitación a domicilio. Distrito 13 | Querétaro, Querétaro.

# 1 Preparación e instalación de la casilla

La instalación de la casilla inicia a las 7:30 de la mañana en punto.



Presidente/a

- Lleva la documentación y los materiales electorales a la casilla.
- Verifica los nombramientos de sus compañeros y compañeras de la mesa directiva de casilla.
- Revisa las acreditaciones de las y los representantes de partido político y de candidato/a independiente, así como de las y los observadores electorales.

Los 6 funcionarios y funcionarias de casilla empiezan a preparar el mobiliario y el material necesario para recibir a las y los electores y que puedan votar.

1º Secretario/a

Llena los datos de "Instalación de la casilla" del Acta de la Jornada Electoral de la elección federal. Cuenta una por una las boletas recibidas para la elección federal sin desprenderlas de los blocs.



2º Secretario/a

Llena los datos de "Instalación de la casilla" del Acta de la Jornada Electoral de la elección local. Cuenta una por una las boletas recibidas para la elección local sin desprenderlas de los blocs.



Secretarios/as

Al contar las boletas no restes los números de los talones, pues obtendrás una cantidad equivocada. Cuenta una por una las boletas.



Escrutadores/as

Arman las urnas, los portaurnas y los cancelos; también ayudan al presidente/a y a los secretarios/as.

Presidente/a

Muestra a los presentes que las urnas están vacías y las coloca a la vista de todos. También muestra los empaques de líquido indeleble para comprobar que tienen el cintillo de seguridad.



Secretarios/as

1º Secretario/a

Anota los nombres de los funcionarios/as de casilla y les solicita que firmen el Acta de la Jornada Electoral de la elección federal en la parte que corresponde a la "Instalación de la casilla". También anota el nombre de las y los representantes y les pide que firmen.



2º Secretario/a

Anota los nombres de los funcionarios/as de casilla y les solicita que firmen el Acta de la Jornada Electoral de la elección local en la parte que corresponde a la "Instalación de la casilla". También anota el nombre de las y los representantes y les pide que firmen.



Cuando en un mismo domicilio hay más de una casilla, las urnas deben quedar separadas de las urnas de las otras casillas, para que las y los electores puedan distinguir claramente en cuáles deben depositar su voto.

INE  
Instituto Nacional Electoral  
Casilla Única

PORQUE MI PAÍS ME IMPORTA

Lámina 2











**L**a credencial de elector representa hoy el medio de identificación oficial más seguro para las y los mexicanos. Desde su expedición por primera vez con fotografía en 1992, se ha venido perfeccionando en cuanto a sus características de seguridad, materiales y costo, evolución que le ha merecido, en 2018, el reconocimiento Memoria del Mundo de México, otorgado por la Organización de las Naciones Unidas para la Educación, la Ciencia y la Cultura (UNESCO), institución que, además, reconoce a la Credencial para Votar (CPV) como patrimonio moderno de México.

Los protocolos de seguridad de la información contenida en la credencial impiden que sea mal utilizada: por ejemplo, para poder participar en una elección local o federal, los datos de la Credencial para Votar deben coincidir con la información de la Lista Nominal de Electores. El Servicio de Verificación de Datos de la Credencial para Votar es una herramienta del Instituto Nacional Electoral que utilizan instituciones bancarias, gubernamentales y académicas para cotejar –en tiempo real– la información concerniente a las ciudadanas y los ciudadanos en términos de su vigencia y autenticidad.

El reconocimiento de la UNESCO a la Credencial para Votar se otorgó dado su valor simbólico. La CPV constituye otro de los eslabones de la cadena de confianza que el Instituto Nacional Electoral brinda a la ciudadanía.



**Una  
credencial,  
un voto**



INSTITUTO FEDERAL ELECTORAL  
REPUBLICA FEDERAL DE MEXICO  
CREDENCIAL PARA VOTAR

Nombre	
Apellido	
Identificación	
Fecha de Emisión	
Fecha de Vigencia	
Observaciones	

INSTITUTO FEDERAL ELECTORAL  
REPUBLICA FEDERAL DE MEXICO  
CREDENCIAL PARA VOTAR

INSTITUTO FEDERAL ELECTORAL  
REPUBLICA FEDERAL DE MEXICO  
CREDENCIAL PARA VOTAR





Mi credencial me identifica.



Ciudadanía recibiendo su nueva credencial.



**¿Cuáles son los elementos de seguridad con los que cuenta la Credencial para Votar?**

1

**Tinta UV**

Este modelo integra un diseño de seguridad basado en colores de tintas ultravioleta que son perceptibles con luz negra.



2

**Patrón debilitado**

Diseño de un fondo de seguridad que se integra con el borde de la fotografía.



3

**Diseño de seguridad tipo Guilloche**

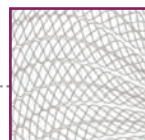

4

**Microtexto**

"INSTITUTO NACIONAL ELECTORAL".

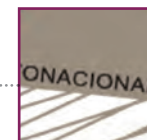

10

**Elemento Ópticamente Variable (OVD).**



5

**Impresión Arcoiris**

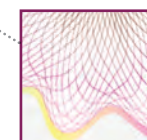

9

**Diseño en relieve**



8

**Tinta Ópticamente Variable (OVI).**



7

**Foto fantasma con datos variables (información de la ZLM).**



6

**Elemento táctil**



# 11

**Fotografía en tinta Ultravioleta (UV).**

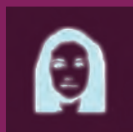

# 12

**Microtexto variable del nombre del ciudadano**



# 13

**Diseño en relieve**



# 14

**Impresión Arcoiris**



# 16

**Tinta Ópticamente Variable (OVI).**



# 15

**Código QR**

Con ayuda de un teléfono "inteligente", se puede programar una cita, ubicar un módulo o verificar la vigencia de la Credencial.





El Padrón Electoral es la base de datos más actualizada de México.

## Padrón Electoral y Lista Nominal de Electores, eslabones de confianza

En el **Padrón Electoral** se encuentran anotados todas y todos los ciudadanos mexicanos que solicitaron su inscripción al mismo con la finalidad de obtener su Credencial para Votar y así ejercer su derecho a votar en las elecciones. La **Lista Nominal de Electores** contiene nombre y fotografía de todas y todos los ciudadanos que solicitaron su inscripción al Padrón Electoral y cuentan ya con su Credencial para Votar vigente.



### Lista Nominal de Electores

**89,123,355**

ciudadanas y ciudadanos

**51.85%**

Mujeres

**48.15%**

Hombres

### Padrón Electoral

**89,332,031**

ciudadanas y ciudadanos

**51.83%**

Mujeres

**48.17%**

Hombres





**G**arantizar la certeza y el ejercicio del voto una sola vez por cada ciudadana o ciudadano, tanto en las elecciones federales como en las locales, es el objetivo de los diversos documentos y materiales a utilizarse en las casillas electorales durante las elecciones del 1 de julio.

Se trata de una función elemental en la construcción de la cadena de confianza, que tiene el propósito de garantizar no sólo el voto libre de las y los ciudadanos, sino también asegurar que nadie pueda alterar su voluntad rompiendo el principio de “una persona, un voto”.

En el caso de las boletas electorales, se producen con papel seguridad especial que cuenta con diversos elementos que garantizan su inviolabilidad, además de que sus talonarios están foliados para ser utilizados sólo en las casillas correspondientes. En todo momento, su producción, impresión y distribución se realiza bajo la custodia de elementos del Ejército o de la Marina. Los marcadores de boletas y la tinta indeleble con la que se impregna el pulgar de los electores al votar, son de la más alta calidad, y también están hechos con técnicas especiales y materiales certificados por la Universidad Autónoma Metropolitana y el Instituto Politécnico Nacional.

# IV

**Boletas  
seguras**



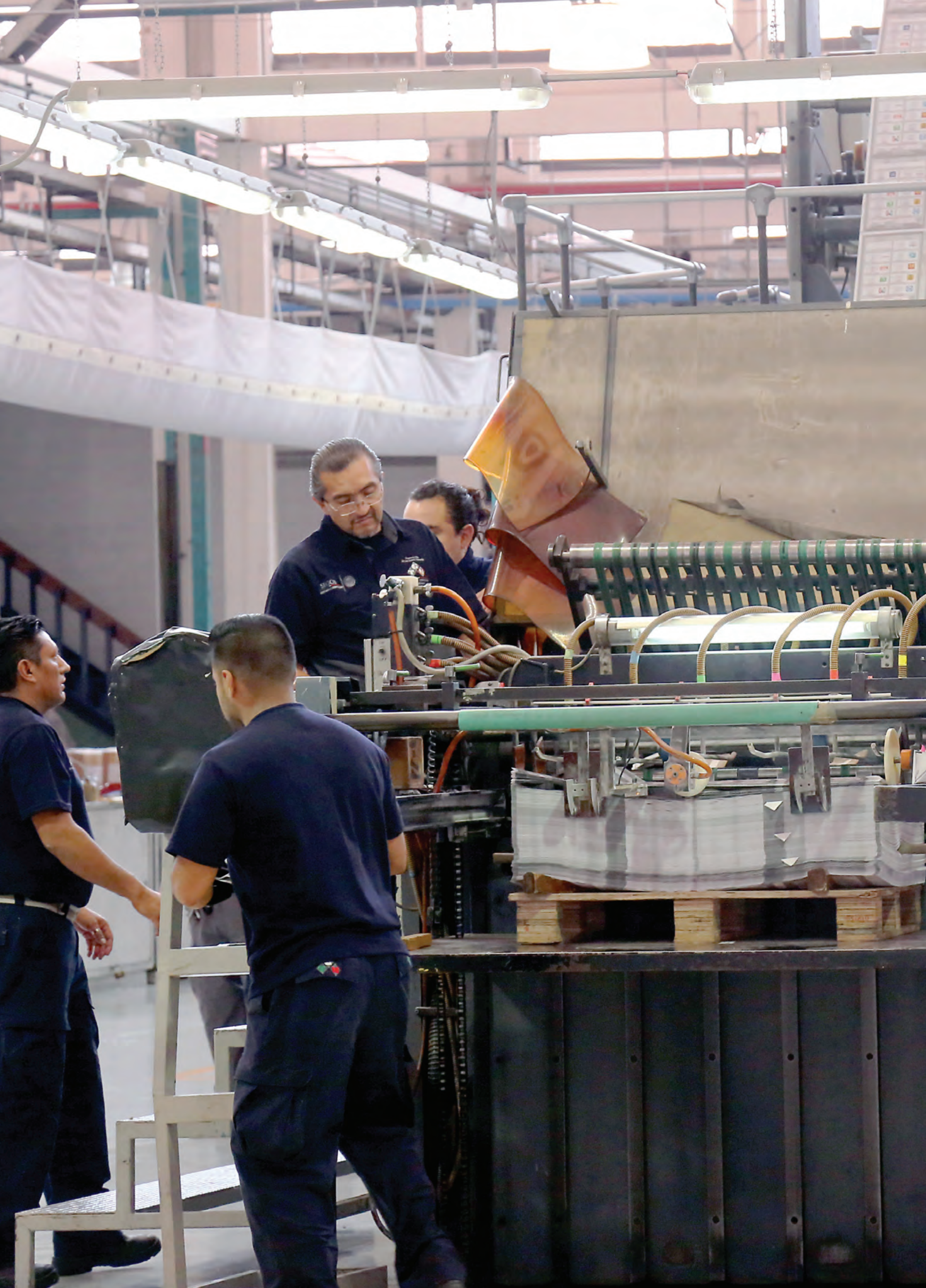

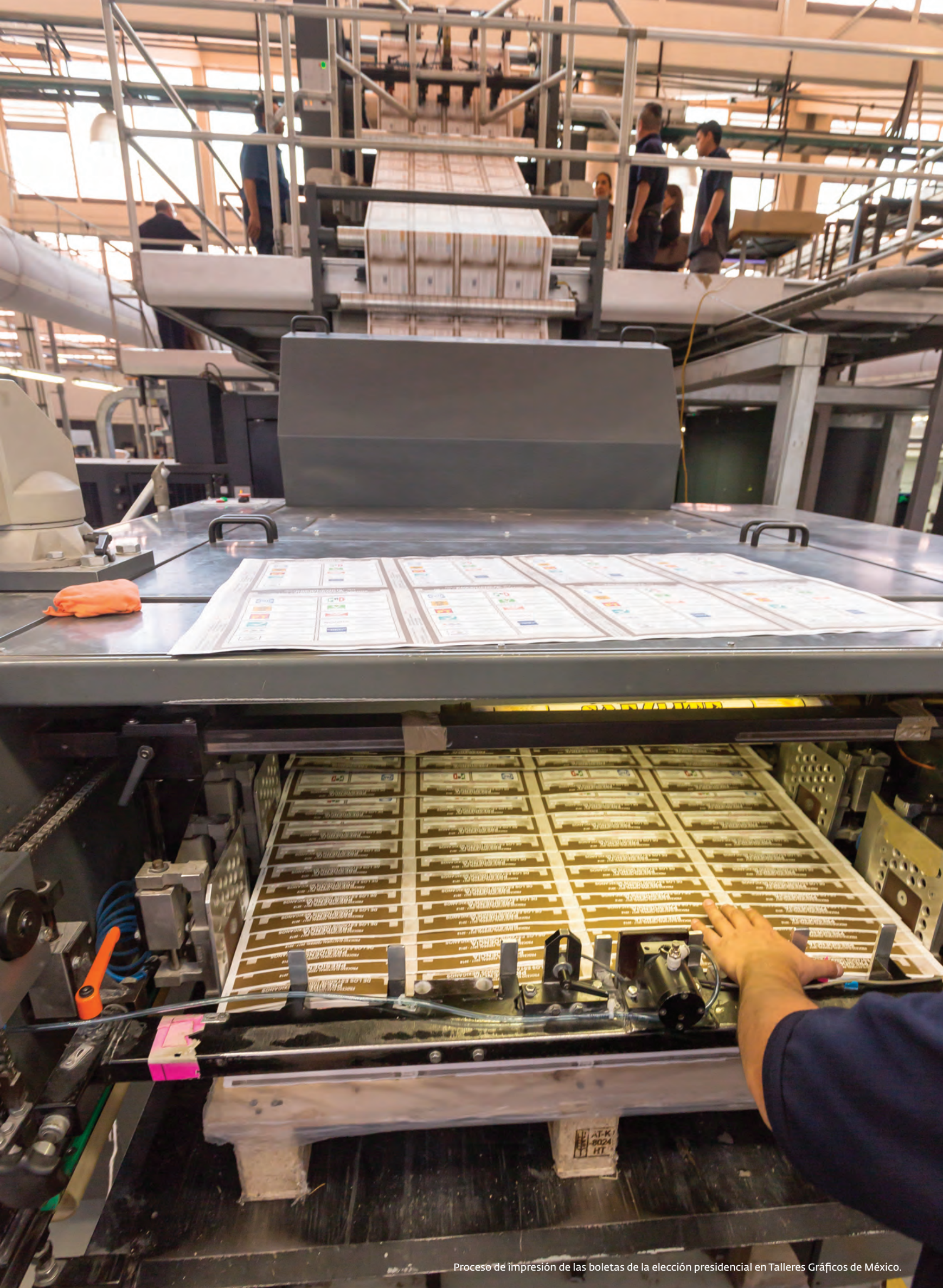

Proceso de impresión de las boletas de la elección presidencial en Talleres Gráficos de México.



El papel seguridad tiene una marca de agua con logotipo del INE, sólo visible a contraluz.



### **Papel seguridad, un eslabón de la cadena de confianza**

Se producen 2,080 toneladas de papel seguridad para imprimir las más de 281 millones de boletas para la elección de Presidencia, senadurías y diputaciones federales. El material es custodiado permanentemente por elementos del Ejército, Fuerza Aérea y Secretaría de Marina.



SEGUROS

**MANTÉN EL  
ÓRDEN  
Y LA  
DISCIPLINA**

¡CERAMOS MÁS QUE UNA  
BUENA IMPRESIÓN!

ELECCIÓN PR  
FEDERAL

CAMBIO  
N° 25  
TABLERO



Se imprimieron casi 94 millones de boletas para la elección de Presidencia de la República.



Los talonarios de boletas son foliados para brindar confianza.



Primeras boletas electorales a utilizarse en la Jornada Electoral del 1 de julio.



Material electoral custodiado por el Ejército Mexicano en Talleres Gráficos de México.



Trabajadores de Talleres Gráficos de México durante la impresión de las boletas electorales.





Banderazo de salida a los primeros camiones que trasladan las boletas a todo el país.





Distrito 09 | Xalapa, Veracruz. Descarga de boletas electorales.



Distrito 08 | Guadalajara, Jalisco. Recepción de boletas electorales.



Distrito 09 | Xalapa, Veracruz. Recepción de boletas electorales.



Distrito 08 | Guadalajara, Jalisco. Conteo de boletas electorales.



Entre los materiales electorales se encuentran los carteles para identificar las casillas y las urnas.



Distrito 06 | Chihuahua, Chihuahua. Sellado de boletas electorales.



El marcador de boletas es imborrable; se fabrica con ceras y aceites especiales a prueba de distintos niveles de temperatura.



Los materiales electorales son custodiados en todo momento por integrantes de las Fuerzas Armadas.





La elección más grande de la historia, el Proceso Electoral 2017-2018, ha sido posible gracias a la participación de ciudadanas y ciudadanos, candidatas y candidatos, partidos, organizaciones sociales, instituciones públicas y privadas, organismos empresariales y medios de comunicación. La firma de convenios, además de la observación, promoción y acompañamiento de los procesos que culminan en la Jornada Electoral, implican meses de trabajo dentro y fuera del país, con un solo objetivo: el voto libre e informado.

El fomento a la participación de la gran fiesta democrática llevó a las urnas a más de 56 millones de ciudadanas y ciudadanos que ejercieron su derecho al voto. Los objetivos del Instituto Nacional Electoral: proteger la integridad de las elecciones, fortalecer la autoridad del árbitro y garantizar el ejercicio libre del sufragio, encontraron en la corresponsabilidad de todos los actores su mejor aliado.

Además de promover la igualdad mediante el lenguaje incluyente en los materiales y documentación electorales, de maximizar el principio de paridad de género en la selección de candidaturas y de promover el derecho de las candidaturas indígenas, el Instituto Nacional Electoral impulsó elecciones equitativas y sin discriminación.

**V**

**Voto libre  
y pedagogía  
pública**



 **INE**  
Instituto Nacional Electoral



**PORQUE  
MI PAÍS  
ME IMPORTA**





Pícnic literario. Centro Nacional de las Artes (Cenart), Ciudad de México.



Más de tres mil personas participaron en el evento en el Cenart.



El objetivo: promover los derechos y obligaciones de las y los ciudadanos.



**INE**  
Instituto Nacional Electoral







Participación de jóvenes en la Ferial Internacional del Libro 2017 (FIL) en Guadalajara.



**INE**  
Instituto Nacional Electoral

¿Qué es una  
elección democrática?

**INE**  
Instituto Nacional Electoral

**INE**  
Instituto Nacional Electoral

**INE**  
Instituto Nacional Electoral

**INE**  
Instituto Nacional Electoral

**INE**  
Instituto Nacional Electoral

LIJ  
FANTIL Y JUVENIL

al  
ica



Poesía, narrativa, artes circenses, música, canto y actividades lúdicas, herramientas para promover los valores de la democracia.



BA'ALCHE'OB  
FÁBULAS MICHICAS  
DE SAN VICENTE JICARAS

COLUMPIO CON ALAS

CUATRO AMIGOS

UN RIO PARA TODOS

NOEL

UDADANÍA  
EMOCRACIA Y  
OPAGANDA  
ELECTORAL  
N MÉXICO

010-2/18

Las historias de  
propaganda e  
todo el aconte  
Francisco I. Madero  
reelección" en 1900  
elecciones políticas  
de más de mil quin  
contribuye a la revi  
cuales las  
transf  
mov

de la ciudadanía, la democracia y la  
electoral se yuxtaponen y atraviesan  
del México moderno, desde que  
exigió "Sufragio efectivo, no  
, hasta las competidas y debatidas  
de la actuali  
entos objeto  
sión de los pro  
s y los mexic  
ciudad  
y hem  
elect  
sico  
ción política ma  
10.

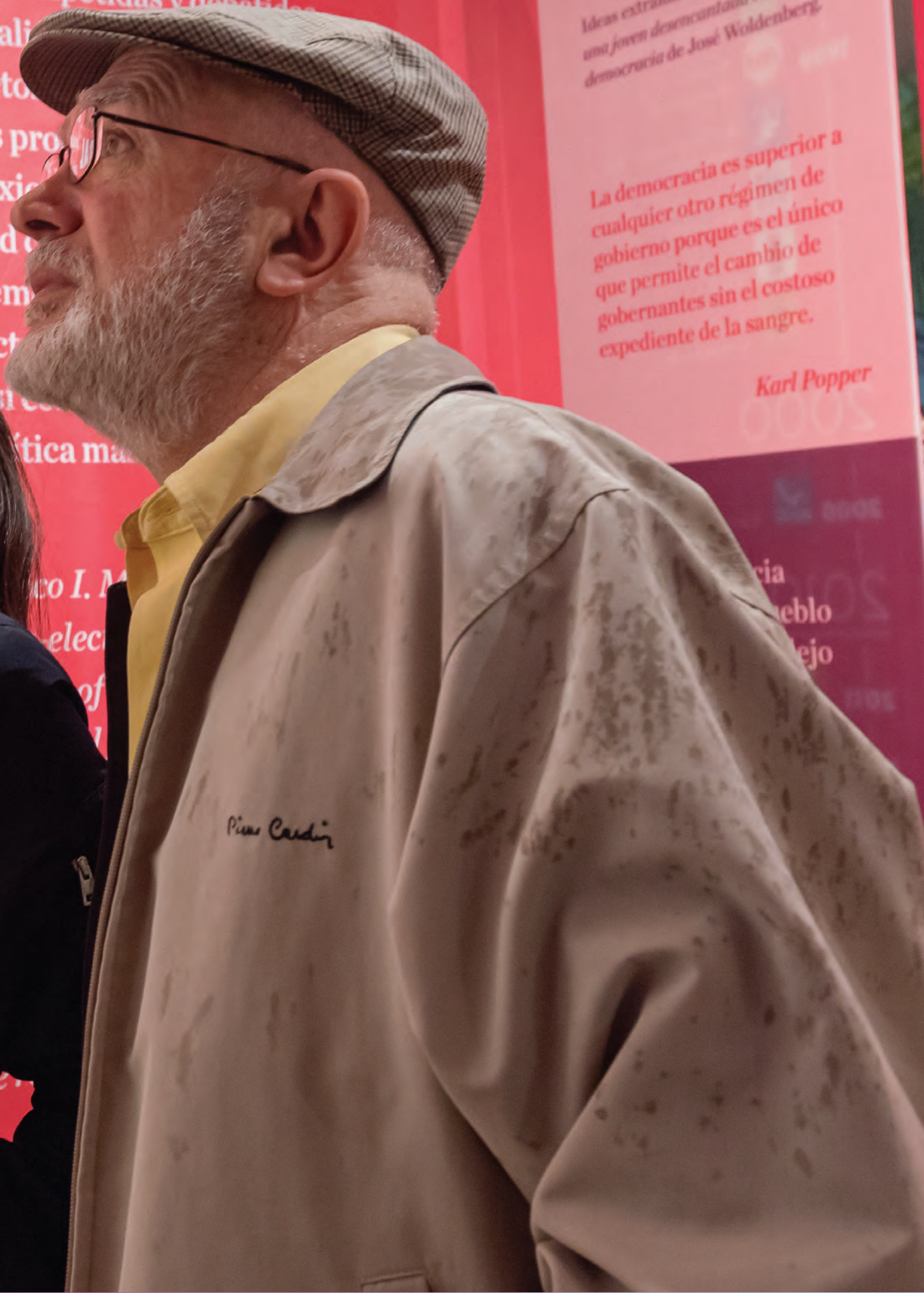

# DECA LOGO de la DEMO CRACIA

Ideas extraídas del libro *Cartas a una joven desencantada con la democracia* de José Woldenberg.

La democracia es superior a cualquier otro régimen de gobierno porque es el único que permite el cambio de gobernantes sin el costoso expediente de la sangre.

Karl Popper

co I. M  
elec  
of

Piero Cardin

cia  
ueblo  
ejo  
1105



Conferencia magistral "Pleonocracia: crítica de la democracia mayoritaria", a cargo de Michelangelo Bovero. Auditorio del INE, mayo de 2018.



Entre sus atribuciones, el Instituto Nacional Electoral tiene la tarea de promover la cultura y los valores democráticos.

En esa línea, el INE ha invitado a académicos nacionales y extranjeros a compartir sus análisis y propuestas sobre la democracia en México y el mundo.





Seminario para impulsar medidas a favor de la igualdad y fomentar la participación de la mujer rural en la vida política del país, realizado en la antigua Casona de Xicoténcatl, Ciudad de México.





Foro realizado por instituciones y organismos civiles para sensibilizar a la ciudadanía acerca de los delitos electorales y la violencia política.



"Generación de conocimiento para la construcción de una democracia paritaria", encuentro del Instituto de Investigaciones Jurídicas de la UNAM, en colaboración con el Instituto Nacional Electoral y el Instituto Nacional de las Mujeres.



Partidos políticos nacionales, convocados por el Instituto Nacional Electoral y como testigo del acto ONU Mujeres, firman su adhesión a la campaña HeForShe, movimiento solidario a favor de la igualdad de género.



Jornada para el ejercicio efectivo del voto de personas con discapacidad, que incluye un simulacro a personas con diferentes tipos de discapacidad en una casilla electoral y en un Módulo de Atención Ciudadana.





Organismos internacionales colaboran para promover la participación política de las mujeres en América Latina y el Caribe.



Personal del Instituto Nacional Electoral se une a la iniciativa #AltoAlaViolenciaPolítica y condena los asesinatos de aspirantes a un cargo público y cualquier acción que atente contra el ejercicio de los derechos político-electorales que sustentan la democracia en México.







Personalidades como Kofi Annan exponen la importancia de los procesos electorales como mecanismo de expresión de libertad ciudadana. Auditorio del INE, mayo de 2018.



“ *Las elecciones ordenadas son la mejor respuesta a la violencia que busca privar a los ciudadanos de su derecho de elegir a sus líderes nacionales y locales, libres de intimidación.* ”

**Kofi Annan**

**M**ás de 12 millones de mexicanos y mexicanas viven fuera del país, según datos del Instituto de los Mexicanos en el Exterior de la Secretaría de Relaciones Exteriores. Todas y todos –como estudiantes, residentes o personas trabajadoras– desde sus localidades en los cinco continentes participan en el desarrollo de México ya sea al impartir o generar conocimientos, representar nuestra cultura, o como hacen muchas y muchos connacionales en Estados Unidos, al enviar aportaciones económicas a sus familiares allende la frontera.

Ejercer su derecho a votar desde el lugar donde viven también contribuye a la transformación de México, pues las y los mexicanos residentes en el extranjero son parte del presente y del futuro de nuestro país. Antes de este proceso electoral, las y los mexicanos residentes en el extranjero sólo podían votar por la Presidencia de la República; por primera vez, en 2018, votaron, además, por las senadurías, así como por gobernador si son de Chiapas, Guanajuato, Jalisco, Morelos, Puebla o Yucatán, y por jefe de Gobierno si son de la Ciudad de México.

Estados Unidos es el país con más mexicanos registrados en la Lista Nominal de Electores Residentes en el Extranjero, seguido de Canadá, España, Alemania y Francia. En este Proceso Electoral 2017-2018 la cantidad de sufragios proveniente del extranjero fue 2.5 veces mayor que la recibida en la elección presidencial de 2012, con una cifra de 98,854 votos recibidos.

# VI

**El voto de  
los mexicanos  
residentes  
en el extranjero**



Mural de Alexander Tadlock, en La Villita, Chicago, Estados Unidos.



La realización del mural forma parte de la jornada internacional del llamado al voto de los mexicanos residentes en el extranjero.



Develación del mural "México está donde estás tú", de Alexander Tadlock, en Chicago, Estados Unidos.



El Servicio Exterior Mexicano apoyó al INE a través de las embajadas y los consulados para promover la participación electoral, con módulos de registro, foros y conferencias.



Los Ángeles, Estados Unidos.



Chicago, Estados Unidos.



En Estados Unidos reside el 97% de los mexicanos que viven en el extranjero.



Casi 12 millones de mexicanos residen fuera del país, según el Instituto de los Mexicanos en el Exterior.





PROCESO ELECTORAL FEDERAL 2017 - 2018  
MEXICANA O MEXICANO RESIDENTE EN EL EXTRANJERO  
DE LOS ESTADOS UNIDOS MEXICANOS  
*Presidencia*  
*Marque el recuadro de su preferencia*

Ciudadano mexicano emitiendo su voto desde Trento, Italia.

**MÁS CERCA DE TI**  
**DENUNCIA**  
**DESDE EL EXTRANJERO**  
**LOS DELITOS ELECTORALES**

Si quieres y puedes, denuncia, denuncia y denuncia, en el extranjero, los delitos electorales cometidos en México, con el fin de contribuir a la transparencia y a la integridad del proceso electoral.

**¡QUE SON LOS DELITOS ELECTORALES!**

Los delitos electorales son aquellos que se cometen durante el proceso electoral y que afectan la integridad y la transparencia del mismo.

**¡DENÚNCIALO A LA FEPADE!**

La Fiscalía Especializada para la Atención de los Delitos Electorales (FEPADE) es el organismo encargado de recibir y investigar las denuncias de delitos electorales.

**¡QUE ES LA FEPADE!**

La Fiscalía Especializada para la Atención de los Delitos Electorales (FEPADE) es un organismo autónomo que depende del Poder Judicial de la Federación.

**México está donde estás tú**

PROCESO ELECTORAL FEDERAL 2017 - 2018  
 MEXICANA O MEXICANO RESIDENTE EN EL EXTRANJERO  
**PRESIDENCIA**  
 DE LOS ESTADOS UNIDOS MEXICANOS

**Aquí fundaré mi ciudad**

**¡VOTÉ EN LAS ELECCIONES DE MÉXICO 2018!**

**morena** ANDRÉS MANUEL LOPEZ OBRADOR

**¡MÉXICO ESTÁ DONDE ESTÁS TÚ!**

**INSTRUCTIVO PARA VOTAR DESDE EL EXTRANJERO**

INE Instituto Nacional Electoral

IEEG Instituto Electoral del Estado de Guerrero

IEP Instituto Electoral del Poder Judicial de la Federación

PROCESO ELECTORAL FEDERAL MEXICANA O MEXICANO RESIDENTE EN EL EXTRANJERO  
**SENADURÍAS**

CIUDAD DE MÉXICO

**Marque el recuadro de su preferencia**

<b>PARTIDO ACCIÓN NACIONAL</b> EMILIO ALVAREZ KAZA LONGORIA ROGELIO ALBERTO GÓMEZ HERNÁNDEZ MARÍN BERTHA KOCHTEL GALVEZ RUIZ ANA MARÍA BALLESTEROS MANCILLA	 <b>PARTIDO REVOLUCIONARIO INSTITUCIONAL</b> MARÍA BEATRIZ PÉREZ LERIO REBOLLAR GLORIA CARRILLO SALINAS JOSÉ ENCARNACIÓN ALFARO CAZARES JOSÉ LUIS MALDONADO CASTORENA
<b>PARTIDO DE LA REVOLUCIÓN DEMOCRÁTICA</b> EMILIO ALVAREZ KAZA LONGORIA ROGELIO ALBERTO GÓMEZ HERNÁNDEZ MARÍN BERTHA KOCHTEL GALVEZ RUIZ ANA MARÍA BALLESTEROS MANCILLA	 <b>PARTIDO VERDE ECOLOGISTA DE MÉXICO</b> CARMEN LETICIA CALDERÓN LEÓN MARINA EMILIA SÁNCHEZ FLORES GERARDO ROSAS PÉREZ CESAR FÁBRICIO GÓMEZ CHAVEZ

**VOTO CHILANGO**

**ELECCIONES 2018**

**INSTITUTO ELECTORAL CIUDAD DE MÉXICO**

JEFATURA DE GOBIERNO

Materiales que contiene el Paquete Electoral Postal que se envía a las y los mexicanos residentes en el extranjero.



¡VOTÉ EN LAS ELECCIONES DE MÉXICO 2018  
 INE VOTO  
 México está  
 contigo

Ex  
 UPS SAVER  
 MEX 015 9 - 14  
 800-MS  
 1P  
 by Urgent  
 ente Urgente

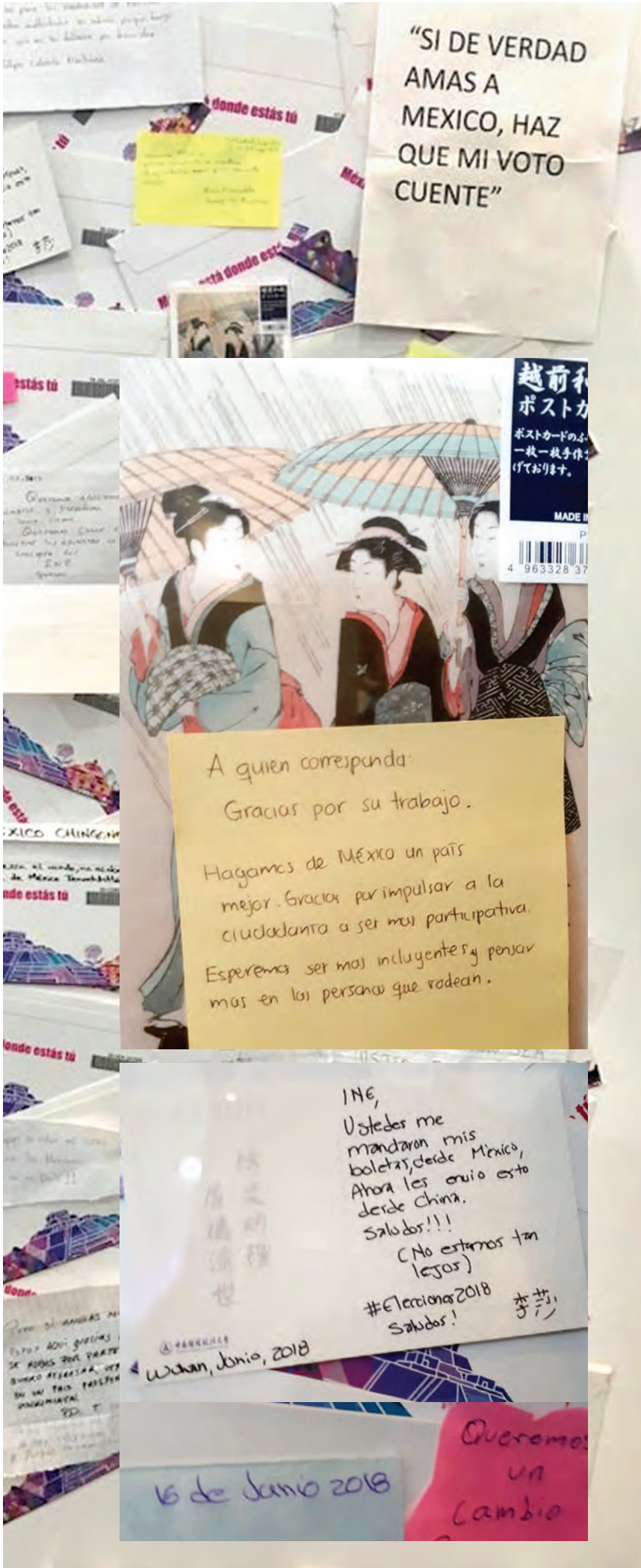

**Lista Nominal de Electores Residentes en el Extranjero**

**181,873**

ciudadanas/os

**44.64%**

Mujeres

**55.36%**

Hombres

**98,854**

Sobres Postales Voto recibidos en 2018

**40,961**

Sobres Postales Voto recibidos en 2012

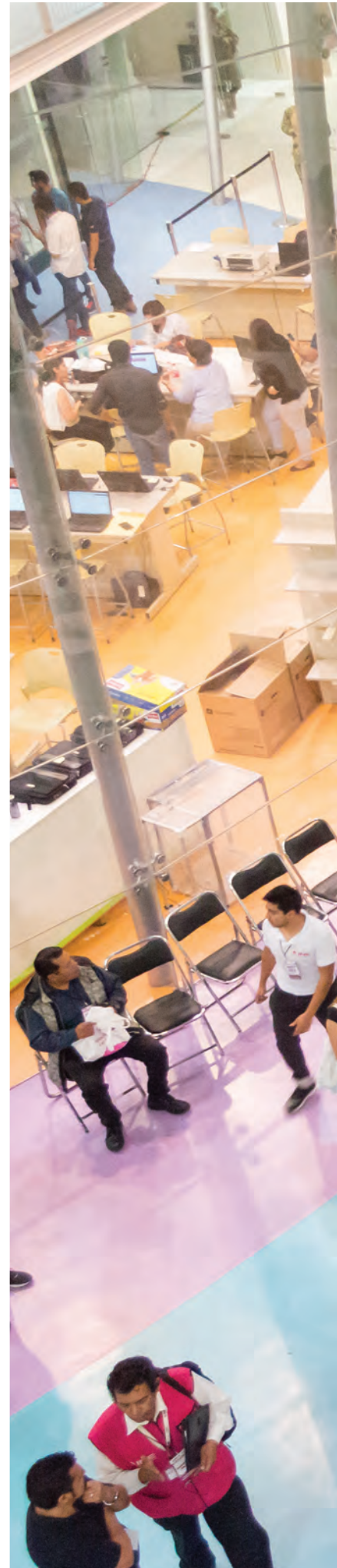

Por tercera ocasión, el voto de los mexicanos en el extranjero se cuenta en las instalaciones del Tecnológico de Monterrey, Campus Ciudad de México.







Nuevo León

INE

VOTO DE LAS Y LOS MEXICANOS RESIDENTES EN EL EXTRANJERO

DEPOSITE AQUI SU BOLETA

INE

Mesas de Escrutinio y Cómputo (MEC) del Voto de los Mexicanos Residentes en el Extranjero.



**L**os actores políticos son ciudadanas y ciudadanos o colectivos que fomentan la participación en la vida democrática de México, y buscan representar la voluntad y los intereses de la ciudadanía en diversos ámbitos. Su papel es fundamental para concretar la elección más grande de la historia reciente del país. La responsabilidad de partidos políticos y candidatos para concientizar a la ciudadanía, en busca de su voto, tiene un fin común: tratar de resolver los grandes problemas estructurales que aquejan a la sociedad y que lastiman la vida social de las y los mexicanos: pobreza, desigualdad, corrupción, impunidad, inseguridad...

El Instituto Nacional Electoral está a cargo del registro, regulación y fiscalización de cada uno de los partidos, candidatos y coaliciones. Las campañas de los candidatos a la Presidencia de la República convocaron a miles de mexicanos, quienes apoyaron en plazas públicas de todas las ciudades del país las propuestas enarboladas por el partido o candidato de su preferencia. Las redes sociales también fueron el campo de discusión para comparar las propuestas políticas, y los tres debates presidenciales abonaron a una mejor información para decidir el voto de manera razonada.

La Jornada Electoral del 1 de julio es histórica, además, porque por primera vez un candidato independiente compite por la Presidencia de la República.

**VII**

**Campañas  
electorales**







**morena**  
Juntos Hagamos

XALAPA  
Veracruz  
es  
**morena**  
Juntos haremos

XALAPA  
Veracruz

Vote  
así

el centro  
social

morena  
Veracruz

XALAPA  
Veracruz

XALAPA  
Veracruz

XALAPA  
Veracruz



**SANTIAHUO  
+ INDEPENDIENTE  
CON EL BRONCO PARA PRE**



**Coaliciones y candidatos  
a la Presidencia de la República**

Por México al Frente



**Ricardo Anaya Cortés**

Todos por México



**José Antonio  
Meade Kuribreña**

## Coaliciones y candidatos a la Presidencia de la República

Juntos Haremos Historia



morena



# Andrés Manuel López Obrador

Candidato independiente



# Jaime Heliodoro Rodríguez Calderón

El jueves 17 de mayo la ciudadana Margarita Ester Zavala Gómez del Campo presenta escrito de renuncia a la candidatura independiente a la Presidencia de la República, ante la Dirección Ejecutiva de Prerogativas y Partidos Políticos del INE, por lo que se cancela su registro y contienden por la Presidencia de la República sólo cuatro candidatos.





Registro de Ricardo Anaya Cortés como candidato a la Presidencia de la República por la coalición Por México al Frente.





INSTITUTO NACIONAL ELECTORAL



Elige Turquesa

alanza



Registro de José Antonio Meade Kuribreña como candidato a la Presidencia de la República por la coalición Todos por México.



Registro de Andrés Manuel López Obrador como candidato a la Presidencia de la República por la coalición Juntos Haremos Historia.





Registro de Margarita Ester Zavala Gómez del Campo como candidata independiente a la Presidencia de la República.









Registro de Jaime Heliodoro Rodríguez Calderón como candidato independiente a la Presidencia de la República.







**RICARDO ANAYA**  
CANDIDATO  
PRESIDENTE DE MÉXICO  
2018

**ALEJANDRA BARRALES**  
JEFA DE GOBIERNO  
CANDIDATA

**SANTIAGO Taboada**  
ALCALDE

**HÉCTOR BARRERA**  
CANDIDATO LOCAL INSTITUTO JR





RICARDO ANAYA  
PRESIDENTE DE MÉXICO  
2018

MEXICO  
DARRALES  
ASFA DE GOBIERNO

SANTO DOMINGO DE LOS RIOS  
MENDOZA

MEXICO  
MENDOZA

MUJERES  
CDMX  
ANAYA  
PRESIDENTE  
2018

RICARDO ANAYA  
PRESIDENTE DE MÉXICO  
2018

RICARDO ANAYA  
PRESIDENTE DE MÉXICO  
2018













PINO K  
ANG ARAW KO SA 4 OFS.  
NA ORAS SA PAGTULO:  
ORAS SA INKULUTO AT PUKAN AG. AGAHN  
PAG EBS. PABLO. AT PABIBIH  
S SA TRAPIK.  
ORAS SA TRABAHO.  
SA TANGHALAN  
ORAS SA TRABAHO ULI.  
SA TRAPIK NA NA  
UTO AT PAG  
PAG



BRONCO  
STAFF

ALOCA TU BANDERA EN LO ALTO DE TULUCAN

PLAZA  
LIVE FAC  
QUER

















BRONCO  
Presidente  
INDEPENDIENTE

¡Levántate!  
MÉXICO  
BRONCO  
INDEPENDIENTE  
PROHIBIDO  
RENDIRSE

2018  
INDEPENDIENTE

INDEPENDIENTE  
BRONCO  
Presidente  
INDEPENDIENTE

BRONCO



**BRANCO**  
Presidente  
INDEPENDIENTE

INDEPENDIENTE

BRANCO  
Presidente

BRANCO  
Presidente

## Debates presidenciales

El Proceso Electoral 2017-2018 innova al convocar a tres debates con diferentes formatos que propician la participación de las y los ciudadanos.

El primer debate en la Ciudad de México (22 de abril), con mesa de diálogo entre los candidatos, aborda temas de seguridad pública y violencia; combate a la corrupción e impunidad; democracia, pluralismo y grupos en situación de vulnerabilidad.



Para el segundo debate, en Tijuana, Baja California (20 de mayo), ciudadanas y ciudadanos presentes en la sede dirigen las preguntas a los candidatos; los temas son comercio exterior e inversión; seguridad fronteriza y combate al crimen transnacional, y derechos de los migrantes.

En el tercer debate, en Mérida, Yucatán (12 de junio), los candidatos responden preguntas de la ciudadanía seleccionada a través de redes sociales; los temas son crecimiento económico, pobreza y desigualdad; educación, ciencia y tecnología, y salud, desarrollo sustentable y cambio climático.

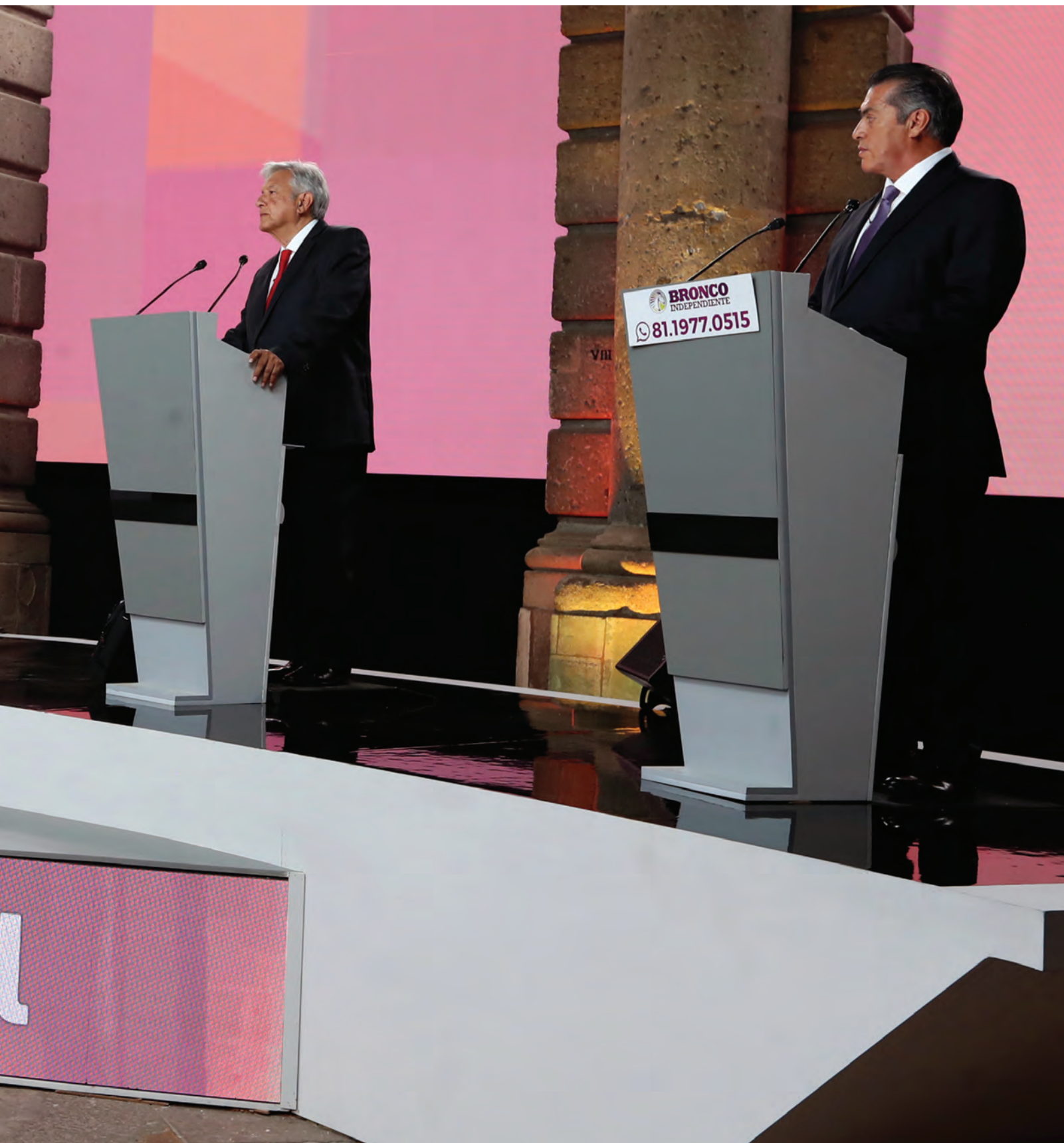

Primer debate. Palacio de Minería, Ciudad de México, 22 de abril de 2018.



Moderadores del primer debate, de izquierda a derecha: Sergio Sarmiento, Denise Maerker y Azucena Uresti.







Segundo debate. Auditorio de la Universidad Autónoma de Baja California, Tijuana, 20 de mayo de 2018.



Moderadores del segundo debate; de izquierda a derecha: León Krauze y Yuriria Sierra. Atrás, el público que, por primera vez en un debate, formula preguntas a los aspirantes a la Presidencia de la República.

E-mail: [hitsports13@hotmail.com](mailto:hitsports13@hotmail.com)

Proveedor Oficial de:





El eje central del debate van a ser los ciudadanos, porque esa es la característica de este formato, y los moderadores tienen el papel de trabajar con los ciudadanos en la selección de las preguntas y, luego, formular preguntas de seguimiento; pero el punto de partida son los ciudadanos seleccionados como público.

**Benito Nacif Hernández**

Consejero Electoral, Presidente de la Comisión Temporal de Debates del Instituto Nacional Electoral





Tercer debate. Museo del Mundo Maya. Mérida, Yucatán, 12 de junio de 2018.



Moderadores del tercer debate; de izquierda a derecha: Carlos Puig, Gabriela Warkentin y Leonardo Curzio con los candidatos presidenciales.









**C**on una participación de más de 63% de los electores de la Lista Nominal, lo que representa más de 56 millones de votos, culmina la Jornada Electoral del 1 de julio. Durante las 10 horas que duró la elección, de la apertura al cierre de casillas, México vivió una verdadera fiesta democrática, con 99% de las casillas instaladas en todo el territorio nacional y el envío de miles de votos desde el extranjero.

Una parte fundamental del trabajo de miles de capacitadoras y capacitadores-asistentes electorales, así como de supervisoras y supervisores electorales, llega a su fin con la participación de 1.4 millones de ciudadanas y ciudadanos funcionarios de casilla.

El 1 de julio, ciudadanas y ciudadanos reciben a sus vecinas y vecinos que acuden a votar. Su presencia y su función brindan certeza al momento de contar y registrar los votos.

**VIII**

**La Jornada  
Electoral en  
manos de la  
ciudadanía**



El izamiento de la Bandera Nacional en la explanada del Instituto Nacional Electoral marca el inicio de la Jornada Electoral.





Instalación de la Sesión Permanente del Instituto Nacional Electoral.



### Momentos de la Jornada Electoral

**7:30 horas**

Inicia la instalación  
de las casillas

**8:00 horas**

Apertura de casillas

**18:00 horas**

Cierre de casillas.  
Concluye la votación

**20:00 horas**

Comienza la difusión de  
información del Programa  
de Resultados Electorales  
Preliminares (PREP)

**23:00 horas**

El Consejero Presidente del INE  
da a conocer los resultados  
del Conteo Rápido



## INSTRUCCIONES DE ARMADO

PASO 1

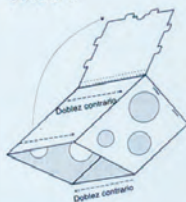

PASO 2

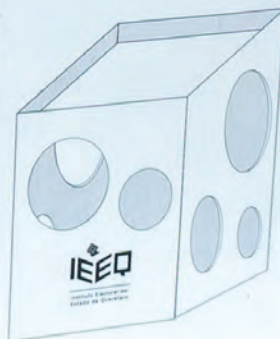

VES LOCALES

IEEQ  
Instituto Ecuatoriano del  
Estado de Quilombos





Distrito 23 | Coyoacán, México.



Distrito 04 | Mérida, Yucatán.



Distrito 23 | Coyoacán, Ciudad de México.



Distrito 10 | Xalapa, Veracruz.



Distrito 10 | Xalapa, Veracruz.



SECCION 3754 SE INSTALARÁ(N)  
LA(S) CASILLA(S) DE LA

TIPO Y NÚMERO  
MUNICIPIO O ALCALDÍA  
DISTRITO ELECTORAL

INSTITUTO NACIONAL ELECTORAL  
REGISTRO FEDERAL DE ELECTORES  
CREDENCIAL PARA VOTAR

PRIMARIO  
DISTRITO  
ESTRELLA MARCA  
CALLE SANTA ANITA 130 15  
LOCALIDAD DE  
CALLE DE LOS  
MUNICIPIO DE  
ESTADO DE  
SECRETARÍA DE  
GOBIERNO FEDERAL  
SECRETARÍA DE  
GOBIERNO FEDERAL

SECCION 3754



EL VOTO ES  
LIBRE Y  
SECRETO

EL VOTO  
LIBRE  
SECRETO

EL VOTO ES LIBRE Y SECRETO

PRESIDENTE PRESIDENTE

INE  
Instituto Nacional Electoral





Casilla especial instalada en la estación del Metro San Lázaro de la Ciudad de México.



**156,808**  
Casillas electorales  
instaladas



Distrito 03 | Ciudad del Carmen, Campeche.







INSTITUTO ELECTORAL  
CIUDAD DE MÉXICO



INSTITUTO ELECTORAL  
CIUDAD DE MÉXICO



**EL VOTO ES LIBRE Y SECRETO**



DAS  
A - LOPEZ CUELLAR





Distrito 23 | Coyoacán, Ciudad de México.



Distrito 05 | Halacho, Yucatán.





Distrito 23 | Coyoacán, Ciudad de México.



Distrito 06 | Magdalena Contreras, Ciudad de México.



Distrito 15 | Xalapa, Veracruz.

PROCESO ELECTORAL FEDERAL 2017 - 2018  
**DIPUTACIONES FEDERALES**

Ver listas regionales al reverso  
 CIRCUNSCRIPCIÓN **IV**  
 DISTRITO ELECTORAL **24**

PROCESO ELECTORAL FEDERAL 2017 - 2018  
**PRESIDENCIA DE LOS ESTADOS UNIDOS MEXICANOS**

ENTIDAD FEDERATIVA **CIUDAD DE MEXICO**  
 MUNICIPIO O ALCALDIA **COYOACAN**  
 CIRCUNSCRIPCIÓN PLURINOMINAL **IV**  
 DISTRITO ELECTORAL **24**

**Marque el recuadro de su preferencia**

**PARTIDO ACCIÓN NACIONAL**



**RICARDO ANAYA CORTES**

**PARTIDO REVOLUCIONARIO INSTITUCIONAL**



**JOSE ANTONIO MEADE KURIBREÑA**

**PARTIDO DE LA REVOLUCIÓN DEMOCRÁTICA**



**RICARDO ANAYA CORTES**

**PARTIDO VERDE ECOLOGISTA DE MÉXICO**



**JOSE ANTONIO MEADE KURIBREÑA**

**PARTIDO DEL TRABAJO**



**ANDRES MANUEL LOPEZ OBRADOR**

**MOVIMIENTO CIUDADANO**



**RICARDO ANAYA CORTES**

**NUEVA ALIANZA**



**JOSE ANTONIO MEADE KURIBREÑA**

**MORENA**

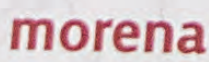

**ANDRES MANUEL LOPEZ OBRADOR**

**ENCUENTRO SOCIAL**



**ANDRES MANUEL LOPEZ OBRADOR**

**CANDIDATA INDEPENDIENTE**



**MARGARITA ESTER ZAVALA GOMEZ DEL CAMPO**

**CANDIDATO INDEPENDIENTE**



**JAIME HELIODORO RODRIGUEZ CALDERON "EL BRONCO"**

SI DESEA VOTAR POR ALGÚN/A CANDIDATO/A NO REGISTRADO/A, ESCRIBA EN ESTE RECUADRO EL NOMBRE COMPLETO.

Consejero Presidente del Consejo General del Instituto Nacional Electoral

Secretario Ejecutivo del Instituto Nacional Electoral

M. Lorenzo Córdova Vialto

Lic. Edmundo Jacobo Muñoz

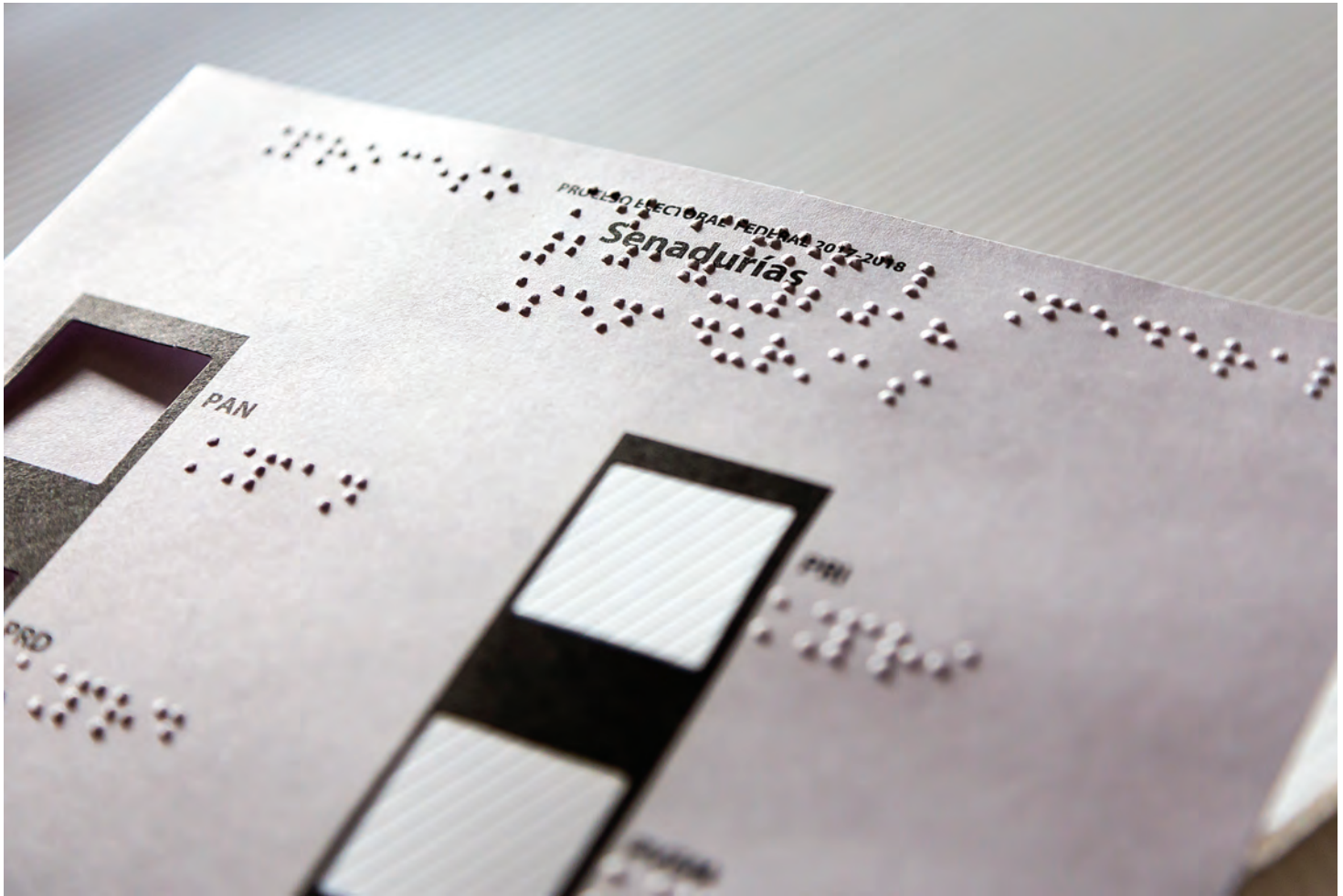

## Voto incluyente

Las casillas cuentan con mamparas especiales para personas en silla de ruedas, y con plantillas en sistema braille para personas ciegas y débiles visuales. Las y los ciudadanos que así lo requieran, pasan a la casilla acompañados por la persona de su confianza o por su perro guía.





Distrito 04 | Coyoacán, Ciudad de México.



Distrito 05 | Santiago Ixcuintla, Nayarit.



LIBRE Y SECRETO



ALCALDE  
BOLETA DE

DIPUTACION  
DE LA CIUD

LA BOLETA DE

IONES  
RALES

DIPUTACIONES  
FEDERALES

VOTOS FEDERALES

deponer  
adquirir  
BOLETA

FEDERALES

ARTÍCULO 279.3, LE



Distrito 10 | Miguel Hidalgo, Ciudad de México.

QUÍ SOLO LA BOLETA DE

TACIONES  
DERALES

DIPUTACIONES  
FEDERALES

279.3. LEY GENERAL DE INSTITUCIONES Y PROCEDIMIENTOS ELECTORALES

META AQUÍ SO

PRESIDEN

ARTICULO 279.3. LEY GENERAL DE

DIPUTADOS FEDERALES

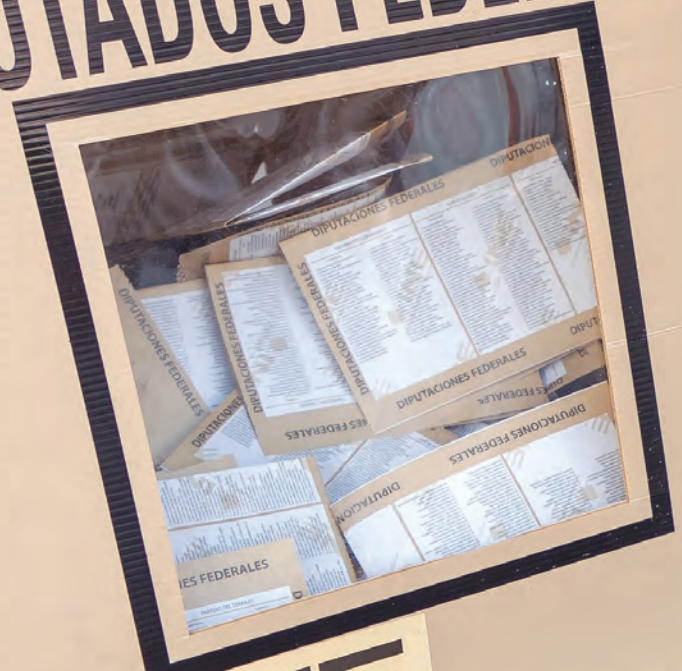

**INE**  
Instituto Nacional Electoral



LO LA BOLETA DE  
CIA  
PRESIDENC

INSTITUTO ELECTORAL  
CIUDAD DE MÉXICO

INSTITUTO ELECTORAL  
CIUDAD DE MÉXICO

Y SECRETO

VOTO ES LIBRE Y SECRETO

PRESIDENTE

**INE**  
Instituto Nacional Electoral

ALCALDIA  
DISTRITOS FEDERALES  
DISTRITOS FEDERALES



Distrito 12 | Cuauhtémoc, Ciudad de México.



Distrito 13 | Miguel Hidalgo, Ciudad de México.

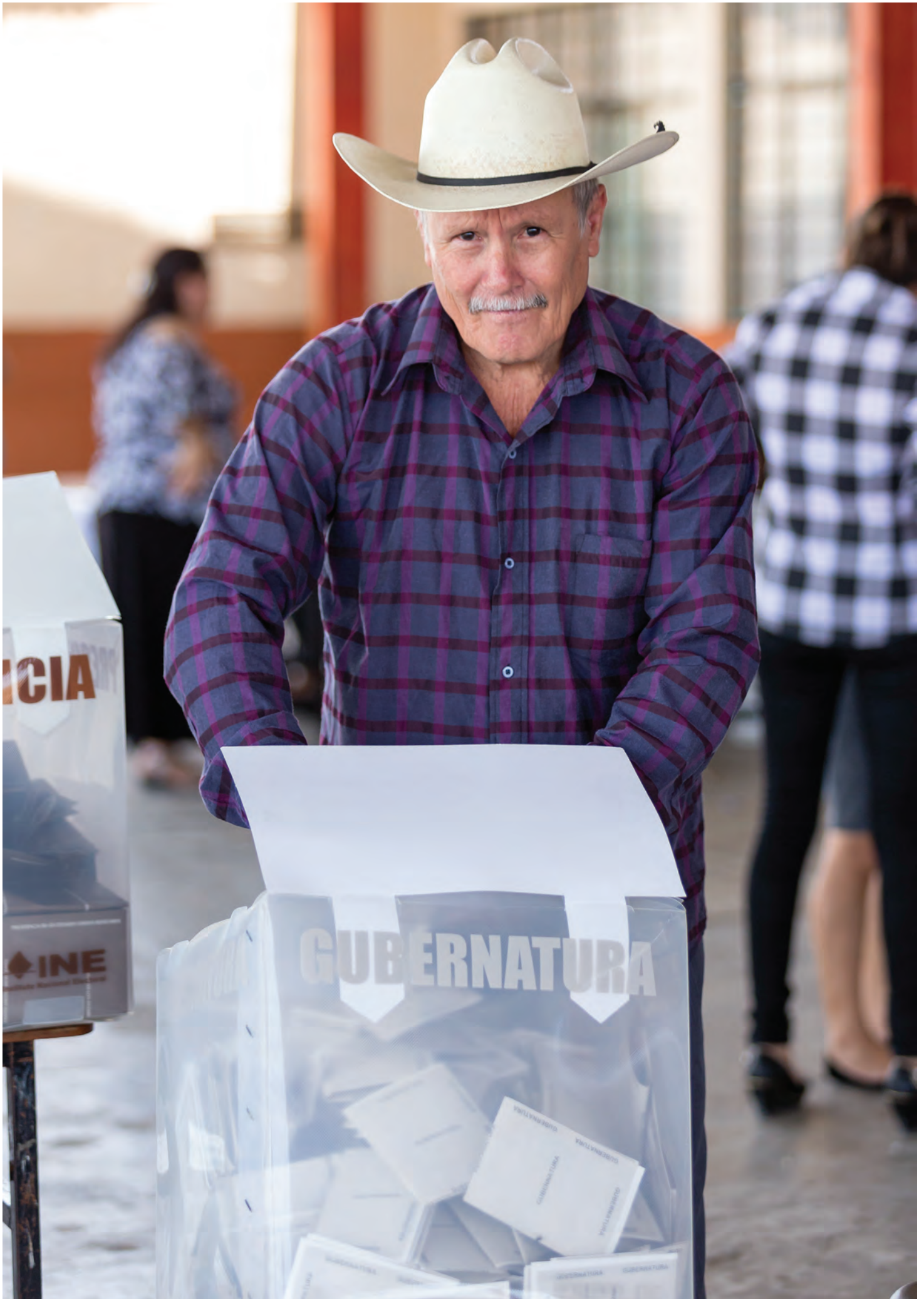

Distrito 14 | Guadalupe Victoria, Durango.





VOTO  
LIBRE Y  
SECRETO

EL

# VOTOS LIBRE



**CASILLA ESPECIAL**

**SÓLO HAY  
750 BOLETAS**

**POR SU  
COMPRENSIÓN**

*Gracias*

PORQUE  
MI PAÍS  
ME IMPORTA



Votar fuera de tu  
sección electoral

1,051

casillas especiales  
se instalaron en el país



Casilla Especial. Hospital General, Ciudad de México.

“ La mayor garantía de imparcialidad e independencia de la que disponemos es que serán más de un millón y medio de ciudadanas y ciudadanos quienes finalmente concretarán el desarrollo y vigilancia de la contienda, pues son ellas y ellos quienes instalarán las casillas, recibirán y cuidarán la votación, contarán los votos y harán públicos los resultados.

BEATRIZ CLAUDIA ZAVALA PÉREZ  
Consejera Electoral del Instituto Nacional Electoral



Distrito 12 | Cuauhtémoc, Ciudad de México.





Distrito 06 | Santiago de Querétaro, Querétaro.



Distrito 23 | Coyoacán, Ciudad de México.



Distrito 23 | Coyoacán, Ciudad de México.



Distrito 07 | Monterrey, Nuevo León.









Distrito 09 | Galeana, Nuevo León.



Distrito 01 | El Nayar, Nayarit.





**OEA**

Más derechos  
para más gente

Misión de Observación Electoral



**32,551**

observadores electorales  
aprobados

**52.31%**  
Mujeres

**47.69%**  
Hombres

**907**

número de visitantes  
extranjeros, provenientes de  
60 países, que participan como  
observadores internacionales



El Registro Federal de Electores expide la Credencial para Votar de todas y todos los mexicanos mayores de 18 años.



El líquido indeleble permanece en la piel al menos 24 horas.





Distrito 15 | Benito Juárez, Ciudad de México.



Distrito 06 | Santiago de Querétaro, Querétaro.



Distrito 24 | China, Nuevo León.



Distrito 03 | Zacatecas, Zacatecas.











Distrito 15 | Benito Juárez, Ciudad de México.



Distrito 06 | Magdalena Contreras, Ciudad de México.



Distrito 06 | Magdalena Contreras, Ciudad de México.









**A**l término de la Jornada Electoral, y luego de contar con las cifras y la información que arroja el conteo rápido, el Proceso Electoral 2017-2018 se encamina a obtener resultados definitivos a partir del 4 de julio, con los cómputos distritales, que son la suma de los resultados de las actas de escrutinio y cómputo de los 300 distritos electorales del país. Al terminar esta etapa del proceso, se expiden las constancias de mayoría y validez a las y los ganadores de la elección federal: diputaciones, senadurías y Presidencia de la República.

Los primeros resultados proporcionados, el 8 de julio, corresponden a los cómputos distritales de la elección presidencial. El 23 de agosto es la fecha límite para que el Consejo General del Instituto Nacional Electoral asigne las senadurías y diputaciones por el principio de representación proporcional.

**IX**

**Resultados  
electorales**





Pp

Qq

Rr

Ss



pastel

queso

rotón

Sol



Distrito 15 | Benito Juárez, Ciudad de México.

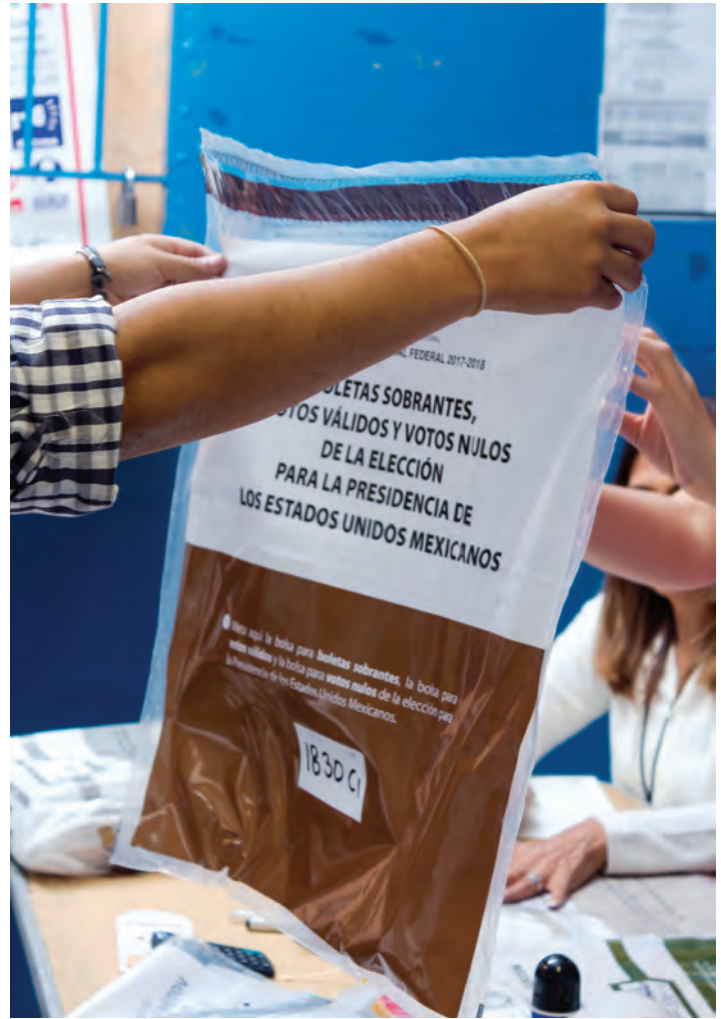

Distrito 13 | Iztacalco, Ciudad de México.



Distrito 15 | Benito Juárez, Ciudad de México.



Distrito 15 | Benito Juárez, Ciudad de México.





Distrito 10 | Xalapa, Veracruz.



RESULTADOS DE LA VOTACIÓN EN ESTA CASILLA  
ENTIDAD FEDERATIVA (ESTADO): **Veracruz**  
MUNICIPIO O ALCALDÍA: **Yalapa**  
1 DE JULIO DE 2017 - 2018  
DISTRITO ELECTORAL FEDERAL

ESCALA DE RESULTADOS CON NUMEROS GRANDES Y LEGIBLES:  
SECCIÓN: **2020**  
(Escribe con número)

PARTIDO, COALICIÓN O CANDIDATURA	RESULTADOS Y LEGIBLES
PRESIDENCIA	102
SENADURÍAS	37
DIPUTACIONES FEDERALES	101
REPRES. EN EL CONGRESO FEDERAL	14
REPRES. EN EL CONGRESO LOCAL	55

TIPO DE CASILLA:  
 SUFRAGIO UNIVERSAL  
 SUFRAGIO SUFRAGIO SUFRAGIO SUFRAGIO  
 SUFRAGIO SUFRAGIO SUFRAGIO SUFRAGIO  
 SUFRAGIO SUFRAGIO SUFRAGIO SUFRAGIO  
 SUFRAGIO SUFRAGIO SUFRAGIO SUFRAGIO



Distrito 13 | Ciudad del Carmen, Campeche.



Distrito 01 | El Nayar, Nayarit.





**PREP**  
2018MX  
Programa de Resultados  
Electores Preliminares

**INE**  
Instituto Nacional Electoral

**INSTRUCCIONES para el Presidente y Senadores de Casilla**

- 1 **Introduzca la primera copia** de las Actas de Acreditación y Cómputo de la Casilla, de forma que se puedan leer sin necesidad de ser extraídas.
- 2 **Introduzca aquí el sobre PREP** en un costado y **por fuera del Paquete Electoral**.
- 3 **Entregue** en el Centro Distrital sobre el sobre PREP, quien le dará el Acuse de Recibo.

**El sobre PREP debe contener:**  
Presidente  
Diputados Federales de Mayoría Relativa  
Senadores de Mayoría Relativa

**En Casillas Especiales**, incluya también las actas de:  
Diputados Federales de Representación Proporcional  
Senadores de Representación Proporcional

**COLOQUE ESTE SOBRE POR FUERA DEL PAQUETE ELECTORAL**

Funcionarios de casilla entregan paquetes electorales en el Distrito 10 de Xalapa, Veracruz.





Funcionarios de casilla entregan paquetes electorales en el Distrito 10 de Xalapa, Veracruz.



Distrito 12 | Cuauhtémoc, Ciudad de México.







## Programa de Resultados Electorales Preliminares

El PREP es un sistema que provee los resultados preliminares de las elecciones federales, a través de la captura y publicación de los datos plasmados por los funcionarios de casilla en las actas de escrutinio y cómputo que se reciben en los Centros de Acopio y Transmisión de Datos.

Permite a las y los ciudadanos conocer en tiempo real, a través de internet, los resultados preliminares de las elecciones la misma noche de la Jornada Electoral.

Inicia a las 20:00 horas.



El Consejero Presidente del INE, Lorenzo Córdova Vianello, da a conocer los resultados del conteo rápido a las 23:00 horas del 1 de julio.

## Conteo rápido

El conteo rápido es un procedimiento estadístico basado en una muestra representativa que estima la tendencia del voto con una alta confiabilidad.





BA 04  
A15

### PROCESO ELECTORAL LOCAL 2017 - 2018 RESULTADOS DE LA VOTACIÓN EN ESTA CASILLA 01 DE JULIO DE 2018

ENTIDAD FEDERATIVA: CIUDAD DE MÉXICO

DISTRITO ELECTORAL LOCAL: 15

DEMARCACIÓN: **IZTACALCO** SECCIÓN: 1830

TIPO DE CASILLA

CASILLA COMÚN

CASILLA DE CANDIDATURA

CASILLA DE COALICIÓN

ESCRIBA LOS RESULTADOS CON NÚMEROS GRANDES Y LEGIBLES.

PARTIDO, CANDIDATURA COMÚN, COALICIÓN O CANDIDATO/A	RESULTADOS (CON NÚMERO)			FIRMA DE LAS Y LOS REPRESENTANTES DE PARTIDOS POLÍTICOS Y DE CANDIDATURA SIN PARTIDO
	JEFATURA DE GOBIERNO	DIPUTACIONES AL CONGRESO	ALCALDÍA	
	082	135	147	<i>[Signature]</i>
	113	066	062	
	030	016	027	<i>[Signature]</i>
	026	032	028	
	012	008	010	<i>[Signature]</i>
	007	012	004	
	003	001	003	
morena	143	132	134	<i>[Signature]</i>
	005	004	008	
	005	007	007	
	001	001	000	
	003	002	002	
	000	000	000	
	000	000	000	
	001	001	001	
	000	000	000	
	000	000	000	
	000	000	000	
	005	000	000	
	000	009	000	
VOTOS PARA CANDIDATOS/AS NO REGISTRADOS/AS	000	001	001	
VOTOS NULOS	007	017	009	

LA O EL PRESIDENTE DE LA MESA DIRECTIVA DE CASILLA

*Luz del Carmen González Arvizu*  
NOMBRE

*[Signature]*  
FIRMA

## Presidente electo

Andrés Manuel López Obrador

morena



## Resultados de las elecciones de gobernador

Entidad	Gobernador	Partido
Ciudad de México	Claudia Sheinbaum Pardo	morena  
Chiapas	Rutilio Escandón Cadenas	morena  
Guanajuato	Diego Sinhué Rodríguez Vallejo	  
Jalisco	Enrique Alfaro Ramírez	
Morelos	Cuauhtémoc Blanco Bravo	morena  
Puebla	Martha Erika Alonso*	   
Tabasco	Adán Augusto López Hernández	morena 
Veracruz	Cuitláhuac García Jiménez	morena  
Yucatán	Mauricio Vila Dosal	 

\* En proceso de resolución por impugnación de la Coalición Juntos Haremos Historia.





LINEA  
A AQUI EL SOBRE  
REP

P  
adops  
minal

PROCESO ELECTORAL FEDERAL 2017

INE  
Ubica tu casilla  
Veracruz  
ESTE 1 DE JULIO  
PORQUE MI PAIS ME AMORRA



**E**l Proceso Electoral Federal 2017-2018 fue una fiesta cívica por la amplia participación de las ciudadanas y ciudadanos que salieron de sus casas para votar, sumándose a varios millones de personas que colaboraron en la organización y vigilancia de la elección.

La Jornada Electoral se vivió en un clima de civilidad política y responsabilidad democrática de los contendientes, que alcanzó su máxima expresión en el momento en que los tres candidatos a la Presidencia de la República que no fueron favorecidos por los votos reconocieron esta tendencia, y con la actitud del candidato que obtuvo el mayor número de sufragios, de esperar los resultados de los conteos rápidos del INE. Estas actitudes contribuyen a la estabilidad política, social y económica del país.

La estructura y organización del Sistema Nacional de Elecciones garantiza las condiciones de equidad e imparcialidad para la competencia democrática y el voto libre e informado.

Además, confirma la plenitud de nuestra democracia y que las urnas constituyen un espacio clave de expresión de la voluntad de las y los ciudadanos.



# X

**Misión cumplida.  
Entregando  
buenas  
elecciones**





MORSA

MORSA



# INSTITUTO NACIONAL ELECTORAL



A



Los resultados de la elección más grande, gracias a la participación ciudadana y al Instituto Nacional Electoral.





Janine Madeline Otálora Malassis, Magistrada Presidenta del Tribunal Electoral del Poder Judicial de la Federación, entrega la constancia de Presidente Electo a Andrés Manuel López Obrador.

“ Esta elección histórica, por sus resultados en las urnas, demuestra que nuestra democracia ha alcanzado su nivel de madurez; que la alternancia en el poder de partidos políticos de ideologías opuestas es una realidad que se logra sólo por el voto ciudadano.

**Janine Madeline Otálora Malassis**

Magistrada Presidenta del Tribunal Electoral del Poder Judicial de la Federación



56,611,027

Votos emitidos  
por la ciudadanía

63.42%

Participación ciudadana

156,808

Casillas instaladas

907

visitantes extranjeros  
acreditados



SECRETARÍA  
De Mesa Directora de Casilla



TRUTINIO Y  
VOTOS

ULTA

**INE**  
Instituto Nacional Electoral

 **INE**  
Instituto Nacional Electoral

LECCIONES FEDER  
EL ELECTORA  
CONTIENE 1 PIE

CONSERV





ERALES

L PORTATIL

EZA

ANTIGUA 7





En el camino de la realización del Proceso Electoral 2017-2018 varios colaboradores y colaboradoras del Instituto Nacional Electoral perdieron la vida. El ejemplo de sus trayectorias y compromiso con México sigue vivo.

**Laura Ethel Amor Chávez**  
Ciudad de México  
Junta Distrital Ejecutiva 06  
Capacitadora Asistente Electoral

**Rodolfo Díaz Flores**  
Monterrey, Nuevo León  
Junta Distrital Ejecutiva 11  
Capacitador Asistente Electoral

**Jesús Antonio Alarcón Medina**  
Guamúchil, Sinaloa  
Junta Distrital Ejecutiva 03  
Capacitador Asistente Electoral

**Manuel López Camarillo**  
Jalapa, Veracruz  
Junta Distrital Ejecutiva 10  
Capacitador Asistente Electoral

**Mario Alberto Alonso Galindo**  
Monclova, Coahuila  
Junta Distrital Ejecutiva 03  
Capacitador Asistente Electoral

**Jorge Nájera García**  
Chilapa de Álvarez, Guerrero  
Junta Distrital Ejecutiva 06  
Capacitador Asistente Electoral

**María Aleyda Beltrán Pérez**  
Guamúchil, Sinaloa  
Junta Distrital Ejecutiva 03  
Capacitadora Asistente Electoral

**Guillermo Preciado Ávila**  
Ciudad de México  
Oficinas centrales, DECEYEC



La participación de todas y todos los ciudadanos hizo posible una elección inédita e histórica.





**Coordinación editorial** Alejandro Cisneros, María Eugenia Ibarra | **Redacción** José Manuel Linares | **Diseño y formación editorial** Roxana González, Luis Parra, Juan José Álvarez (INE) | **Coordinación de fotografía** Leonardo Díaz | **Coordinación ejecutiva** Miguel Vela.

**Fotógrafos participantes** Priscila Acosta, Gustavo Álvarez, Gustavo Barrios, Mauricio Díaz, Leonardo Díaz, Mario Elías Flores, Paulina García, Jorge Eduardo Gómez, César Hernández, Karen Hernández, Laura Juárez, José Manuel Linares, Gabriela López, Omar Martínez, Edher Meléndez, Adriana Morales, Andrea Murcia, Luis Ramírez, René Ramírez, Elizabeth Ruiz, Leticia Sánchez, Fernando Soto, Ricardo Torres, Cecilia Trejo, Misael Valtierra, Octavio Zaldívar, Martín Zetina.

Archivo del Instituto Nacional Electoral. Archivo del Tribunal Federal Electoral del Poder Judicial de la Federación. Archivo Cuartoscuro.

# Memoria Gráfica

Proceso Electoral 2017-2018

Se terminó de imprimir en noviembre de 2018 en los talleres de Editorial Impresora Apolo, Ciudad de México. Para su composición se usaron los tipos de la familia Fedra Sans. El tiraje consta de 5,000 ejemplares.



**PORQUE  
MI PAÍS  
ME IMPORTA**

