



Dirección Ejecutiva de Capacitación Electoral y Educación Cívica

# Diagnóstico de patrones de participación atípicos Elecciones Federales de 2015

Noviembre, 2017



Dirección Ejecutiva de Capacitación Electoral y Educación Cívica

---

# **Diagnóstico de patrones de participación atípicos Elecciones Federales de 2015**

---

Noviembre, 2017



---

## Presentación

Debido a que la participación electoral no es un fenómeno uniforme, cobra relevancia la identificación de aquellos casos que pueden ser considerados atípicos o inusuales. Intuitivamente, una participación atípica consiste en aquellas secciones en las cuales la tasa de participación presenta un nivel muy por arriba o por debajo de la media de su distrito electoral.

El presente documento replicó la metodología utilizada en el “Diagnóstico de patrones de participación atípicos. Elecciones Federales de 2012” a nivel sección electoral<sup>1</sup>. Sin embargo, a diferencia de la edición anterior, en esta ocasión se optó por contextualizar a aquellas secciones denominadas atípicas con otras bases de datos que también trabajan a nivel sección electoral. La primera de ellas corresponde a la utilizada para determinar las Secciones de Atención Especial (ahora Secciones con Estrategias Diferenciadas). Esta información se puede localizar en uno de los sistemas informáticos del Multi-sistema ELEC2015<sup>2</sup>.

La denominación de Secciones de Atención Especial (SAE) obedeció a una medida de excepción que permitió que las juntas distritales ejecutivas, bajo la supervisión de sus respectivos consejos distritales, integrar a aquellas mesas directivas de casilla que por ciertas particularidades no fue posible integrarlas conforme al procedimiento establecido<sup>3</sup>.

---

<sup>1</sup> De acuerdo con dicho documento, “...para determinar la presencia de un valor atípico se consideró aquellos valores que estaban 1.5 veces fuera del rango intercuartil; ya sea por encima del cuartil superior o por debajo del cuartil inferior”. Ver Instituto Nacional Electoral, *Diagnóstico de patrones de participación atípicos. Elecciones Federales de 2012*, México: IFE, 2014, p. 2 citando a Chambers, J. M., Cleveland, W. S., Kleiner, B. y Tukey, P. A. *Graphical Methods for Data Analysis*. Wadsworth and Brooks/Cole, 1983.

<sup>2</sup> Tal plataforma permitió en 2015 al Instituto Nacional Electoral dar seguimiento a la ejecución de los procesos de insaculación establecidos en la Ley General de Instituciones y Procedimientos Electorales, las acciones realizadas por los Supervisores Electorales y Capacitadores- Asistentes Electorales, así como de la integración de mesas directivas de casilla de cada una de las etapas que la componen. Instituto Nacional Electoral, *Programa de integración de mesas directivas de casilla y capacitación electoral*, México, INE, 2014, [http://portalanterior.ine.mx/archivos2/s/DECEYEC/EducacionCivica/estrategiaCapacitacion/PROGRAMA\\_IMDCyCE.pdf](http://portalanterior.ine.mx/archivos2/s/DECEYEC/EducacionCivica/estrategiaCapacitacion/PROGRAMA_IMDCyCE.pdf).

<sup>3</sup> *Ídem*.

En la siguiente tabla se enlistan las características y/o problemáticas identificadas, mismas que son de orden natural, social, político, demográfico, económico, cultural y/o geográfico.

<b>Características y/o Problemáticas de las Secciones de Atención Especial 2015</b>
Secciones en zonas con ciudadanos sorteados que no saben leer ni escribir.
Secciones en zonas con población que no habla español (lengua indígena).
Secciones en zonas donde se observan prácticas de la población asociadas a la discriminación y/o falta de igualdad de oportunidades entre mujeres y hombres (“machismo”, régimen matriarcal).
Secciones con ciudadanos sorteados que tienen su domicilio en la sección, pero únicamente lo habitan en determinadas temporadas (población flotante).
Secciones con menos de 100 ciudadanos encontrados en campo, aun cuando estén registrados más ciudadanos en el listado nominal.
Secciones ubicadas en corredores turísticos donde a los ciudadanos sorteados no se les encuentra en su domicilio en las horas hábiles, ya sea por sus actividades o por el cambio de uso de suelo (zonas céntricas en ciudades y desalojos en predios federales).
Secciones en zonas con viviendas muy dispersas o características geográficas que dificultan el acceso y traslado del CAE para localizar a los ciudadanos sorteados.
Secciones en zonas militares y navales.
Secciones en zonas donde la población se rige por el sistema de usos y costumbres.
Secciones en zonas con población que comparte creencias o religión particulares (Menonitas, Testigos de Jehová, Luz del Mundo, etcétera).
Secciones en zonas con alto índice de migración (gran número de ciudadanos sorteados no localizados, cambios de domicilio, viviendas deshabitadas, entre otros).
Secciones en zonas residenciales, de acceso restringido o con un sistema de seguridad que dificulta poder contactar a los ciudadanos sorteados.
Secciones con zonas en donde la población fue reubicada por contingencias ecológicas o desastres naturales (huracanes, tornados, inundaciones, etc.), por lo que los ciudadanos sorteados no se localizan.
Secciones en zonas de alta inseguridad pública por pandillerismo, vandalismo, comisión de diversos delitos, presuntas actividades ilícitas, presencia de personas armadas, etc.
Secciones con problemas de salud pública por alcoholismo, drogadicción, prostitución, enfermedades endémicas y asociadas a la pobreza.
Secciones en zonas con conflictos religiosos.
Secciones con conflictos interétnicos.
Secciones en zonas con conflictos agrarios.
Secciones en zonas con conflictos políticos, y por esa razón los ciudadanos rechazan participar con organismos o instituciones gubernamentales o de otro carácter.
Secciones con problemas limítrofes.

Por su parte, la segunda base de datos utilizada es la relativa al Sistema de Información sobre del desarrollo de la Jornada Electoral (SIJE) 2015. Para el presente documento se tomaron como referencia los 26 tipos de incidentes que se registraron el 7 de junio de 2015:

<b>Descripción del tipo de incidente registrado el día de la jornada electoral</b>
Algún elector sufraga sin aparecer en la Lista Nominal de Electores o en las listas adicionales.
Algún elector sufraga sin credencial para votar.
Ausencia prolongada o definitiva de algún funcionario de la Mesa Directiva una vez instalada la Casilla.
Cambio de lugar de la Casilla con causa justificada.
Cambio de lugar de la Casilla sin causa justificada.
Casilla no instalada.
Cierre de la votación antes de las 18:00 horas., sin que hubieren votado todos los electores incluidos en la Lista Nominal.
No permitir el acceso a representantes acreditados en la Casilla.
Obstaculización o interferencia en el desarrollo normal de la votación por algún representante acreditado, por pretender asumir funciones de los integrantes de la Mesa de Casilla
Obstaculización o interferencia en el desarrollo normal de la votación por algún observador electoral, otras causas.
Obstaculización o interferencia en el desarrollo normal de la votación por algún representante acreditado, otras causas.
Obstaculización o interferencia en el desarrollo normal de la votación por algún representante acreditado, por promover o influir en el voto de los electores.
Obstaculización o interferencia en el desarrollo normal de la votación por parte de algún funcionario de la Mesa Directiva de Casilla.
Obstaculización o interferencia en el desarrollo normal de la votación por persona ajena a la Casilla, otras causas.
Obstaculización o interferencia en el desarrollo normal de la votación por persona ajena a la Casilla, por pretender asumir funciones de los integrantes de la Mesa de Casilla
Obstaculización o interferencia en el desarrollo normal de la votación por persona ajena a la Casilla, por promover o influir en el voto de los electores.
Propaganda partidaria en el interior o en el exterior de la Casilla.
Recepción del sufragio por personas u órganos distintos a los facultados por la Ley General de Instituciones y Procedimientos Electorales.
Suspensión definitiva de la votación, Condiciones climatológicas desfavorables que dificulten o impidan el acceso al lugar.
Suspensión definitiva de la votación, Otras causas.
Suspensión definitiva de la votación, Riesgo de violencia y/o violencia en la Casilla.
Suspensión definitiva de la votación, Robo y/o destrucción de la documentación o materiales electorales.
Suspensión temporal de la votación, Condiciones climatológicas desfavorables que dificulten o impidan el acceso al lugar.

<b>Descripción del tipo de incidente registrado el día de la jornada electoral</b>
Suspensión temporal de la votación, Otras causas.
Suspensión temporal de la votación, Riesgo de violencia y/o violencia en la Casilla.

Al tratarse de una gran cantidad de información, se optó por presentarla de la siguiente forma. Al inicio de cada estado se muestra una tabla con datos generales, los cuales incluyen: tasa de participación a nivel nacional (TPN), la tasa de participación a nivel estatal (TPE), el promedio de las tasas de participación de todos los distritos de la entidad (P TPD), el promedio de la tasas de participación de todas las secciones de la entidad (P TPS), el promedio de las tasas de participación a nivel sección de los hombres (P TPS H) y el promedio de la tasas de participación a nivel sección de las mujeres (P TPS M). Posteriormente, se enlistan, primero, aquellos distritos con una participación atípicamente alta y, después, aquellos con una participación atípicamente baja. En cada tabla se indica el distrito en donde se localiza, el número de la sección, el tipo de sección, el porcentaje de participación por sección, así como por sexo, si hubo un incidente registrado el día de la jornada y si esta sección fue denominada como SAE.

La combinación de estas tres fuentes de datos (estudio censal 2015, SAE y SIJE) ofrece mucha mayor información sobre las secciones, lo que podría indicarnos patrones que ayuden a entender el fenómeno de estos comportamientos. La ventaja de este estudio es que, más allá de conocer aquellas secciones por las cuales se deberá prestar atención a la hora de realizar acciones de promoción de la participación ciudadana, se abre la puerta para generar nuevos estudios, mucho más focalizados, que incidan eventualmente en comprender la cultura cívica y su relación con el ejercicio del voto.

# Contenido

<b>Contenido</b>	<b>2</b>
<b>1. Introducción</b>	<b>2</b>
<b>2. Metodología</b>	<b>4</b>
2.1. Estimación de valores atípicos . . . . .	4
2.2. Secciones con información no especificada o faltante . . . . .	4
<b>3. Resultados Nacionales</b>	<b>5</b>
3.1. Proporción de secciones con participación atípica por estado . . . . .	7
3.2. Secciones con participación atípica alta . . . . .	8
3.3. Porcentaje de secciones con participación atípica alta . . . . .	9
3.4. Secciones con participación atípica baja . . . . .	10
3.5. Porcentaje de secciones con participación atípica baja . . . . .	11
3.6. Problemáticas presentadas en secciones atípicas . . . . .	12
3.7. Problemáticas e incidencias en secciones atípicas . . . . .	13
<b>4. Patrones atípicos de participación a nivel sección: resultados por entidad y distrito</b>	<b>14</b>
4.1. Aguascalientes . . . . .	14
4.1.1. Datos de referencia . . . . .	14
4.1.2. Tabla de participación atípica por estado y distrito . . . . .	15
4.2. Baja California . . . . .	17
4.2.1. Datos de referencia . . . . .	17
4.2.2. Tabla de participación atípica por estado y distrito . . . . .	17
4.3. Baja California Sur . . . . .	23

4.3.1.	Datos de referencia . . . . .	23
4.3.2.	Tabla de participación atípica por estado y distrito . . . . .	23
4.4.	Campeche . . . . .	26
4.4.1.	Datos de referencia . . . . .	26
4.4.2.	Tabla de participación atípica por estado y distrito . . . . .	26
4.5.	Coahuila . . . . .	29
4.5.1.	Datos de referencia . . . . .	29
4.5.2.	Tabla de participación atípica por estado y distrito . . . . .	29
4.6.	Colima . . . . .	40
4.6.1.	Datos de referencia . . . . .	40
4.6.2.	Tabla de participación atípica por estado y distrito . . . . .	40
4.7.	Chiapas . . . . .	43
4.7.1.	Datos de referencia . . . . .	43
4.7.2.	Tabla de participación atípica por estado y distrito . . . . .	43
4.8.	Chihuahua . . . . .	59
4.8.1.	Datos de referencia . . . . .	59
4.8.2.	Tabla de participación atípica por estado y distrito . . . . .	59
4.9.	Distrito Federal . . . . .	69
4.9.1.	Datos de referencia . . . . .	69
4.9.2.	Tabla de participación atípica por estado y distrito . . . . .	69
4.10.	Durango . . . . .	89
4.10.1.	Datos de referencia . . . . .	89
4.10.2.	Tabla de participación atípica por estado y distrito . . . . .	89
4.11.	Guanajuato . . . . .	96
4.11.1.	Datos de referencia . . . . .	96
4.11.2.	Tabla de participación atípica por estado y distrito . . . . .	97
4.12.	Guerrero . . . . .	104
4.12.1.	Datos de referencia . . . . .	104
4.12.2.	Tabla de participación atípica por estado y distrito . . . . .	104
4.13.	Hidalgo . . . . .	116
4.13.1.	Datos de referencia . . . . .	116
4.13.2.	Tabla de participación atípica por estado y distrito . . . . .	116
4.14.	Jalisco . . . . .	121
4.14.1.	Datos de referencia . . . . .	121
4.14.2.	Tabla de participación atípica por estado y distrito . . . . .	121
4.15.	México . . . . .	129
4.15.1.	Datos de referencia . . . . .	129
4.15.2.	Tabla de participación atípica por estado y distrito . . . . .	129
4.16.	Michoacán . . . . .	146
4.16.1.	Datos de referencia . . . . .	146
4.16.2.	Tabla de participación atípica por estado y distrito . . . . .	146
4.17.	Morelos . . . . .	153
4.17.1.	Datos de referencia . . . . .	153
4.17.2.	Tabla de participación atípica por estado y distrito . . . . .	153
4.18.	Nayarit . . . . .	156



4.18.1. Datos de referencia . . . . .	156
4.18.2. Tabla de participación atípica por estado y distrito . . . . .	156
4.19. Nuevo León . . . . .	159
4.19.1. Datos de referencia . . . . .	159
4.19.2. Tabla de participación atípica por estado y distrito . . . . .	160
4.20. Oaxaca . . . . .	166
4.20.1. Datos de referencia . . . . .	166
4.20.2. Tabla de participación atípica por estado y distrito . . . . .	166
4.21. Puebla . . . . .	179
4.21.1. Datos de referencia . . . . .	179
4.21.2. Tabla de participación atípica por estado y distrito . . . . .	179
4.22. Querétaro . . . . .	186
4.22.1. Datos de referencia . . . . .	186
4.22.2. Tabla de participación atípica por estado y distrito . . . . .	186
4.23. Quintana Roo . . . . .	190
4.23.1. Datos de referencia . . . . .	190
4.23.2. Tabla de participación atípica por estado y distrito . . . . .	190
4.24. San Luis Potosí . . . . .	196
4.24.1. Datos de referencia . . . . .	196
4.24.2. Tabla de participación atípica por estado y distrito . . . . .	196
4.25. Sinaloa . . . . .	201
4.25.1. Datos de referencia . . . . .	201
4.25.2. Tabla de participación atípica por estado y distrito . . . . .	201
4.26. Sonora . . . . .	217
4.26.1. Datos de referencia . . . . .	217
4.26.2. Tabla de participación atípica por estado y distrito . . . . .	217
4.27. Tabasco . . . . .	232
4.27.1. Datos de referencia . . . . .	232
4.27.2. Tabla de participación atípica por estado y distrito . . . . .	232
4.28. Tamaulipas . . . . .	236
4.28.1. Datos de referencia . . . . .	236
4.28.2. Tabla de participación atípica por estado y distrito . . . . .	236
4.29. Tlaxcala . . . . .	245
4.29.1. Datos de referencia . . . . .	245
4.29.2. Tabla de participación atípica por estado y distrito . . . . .	245
4.30. Veracruz . . . . .	247
4.30.1. Datos de referencia . . . . .	247
4.30.2. Tabla de participación atípica por estado y distrito . . . . .	247
4.31. Yucatán . . . . .	255
4.31.1. Datos de referencia . . . . .	255
4.31.2. Tabla de participación atípica por estado y distrito . . . . .	255
4.32. Zacatecas . . . . .	260
4.32.1. Datos de referencia . . . . .	260
4.32.2. Tabla de participación atípica por estado y distrito . . . . .	260



---

## Introducción

El Instituto Nacional Electoral (INE) tiene como tarea esencial organizar procesos electorales libres, equitativos y confiables que garanticen el libre ejercicio de los derechos político-electorales de la ciudadanía. Un aspecto importante en la medición de la calidad del voto consiste en identificar secciones con tasas de participación atípicas. Intuitivamente una sección con valores atípicos es aquella en la cual la tasa de participación presenta un nivel muy por arriba o por debajo de la media de su distrito electoral.

Puesto que la participación electoral puede estar asociada con variables como tipo de sección (rural, urbana o mixta) así como a condiciones y problemáticas particulares de las geografías electorales, por primera vez en este estudio se incluye la información del Multi-sistema Informático ELEC 2015, el cual de manera específica detalla sobre las denominadas Secciones de Atención Especial (SAE), es decir, aquellas secciones electorales que presentan alguna problemática para la integración de las mesas Directivas de Casillas. De igual manera, el presente informe incluye información del Sistema de Información sobre el desarrollo de la Jornada Electoral (SIJE) 2015.

A partir de un detallado análisis de los resultados del censo de participación electoral de 2015 se elaboraron tablas por entidad donde se identifican las secciones en las cuales se observa un comportamiento atípico. En las tablas se especifica si este comportamiento se presentó en la tasa de participación por sección (TPS), en la tasa de participación por sección de los hombres (TPS\_H) o en la participación de las mujeres (TPS\_M).

En la penúltima columna de cada tabla se indica si en las secciones con participa-

---

ción atípica se registró algún incidente (SIJE 2015) detectado durante el desarrollo del proceso electoral, mientras que en la última columna se presentan las problemáticas características de cada sección (ELEC 2015).

Al inicio de cada estado se presenta una tabla con datos generales la cual incluye: la tasa de participación a nivel nacional (TPN), la tasa estatal (TPE), el promedio de la tasa de participación de los distritos de la entidad (P\_TPD), la tasa promedio de las secciones de la entidad (P\_TPS), el promedio de las tasas de participación a nivel sección de los hombres (P\_TPS-H) y el promedio de la tasas a nivel sección de las mujeres (P\_TPS\_M).

En el reporte se incluye una descripción de la metodología usada, un apartado de resultados a nivel nacional, así como las conclusiones.

---

## Metodología

### 2.1. Estimación de valores atípicos

En términos precisos, para determinar la presencia de un valor atípico se consideró aquellos que estaban 1.5 veces fuera del rango intercuartil de sus tasas de referencias: ya sea por encima del cuartil superior o por debajo del cuartil inferior <sup>1</sup>. Las tasas de referencias fueron construidas tomando en consideración la entidad, el distrito, así como el tipo de sección (urbana, rural o mixta).

### 2.2. Secciones con información no especificada o faltante

La lista del padrón electoral al día de las elecciones sumaba 83,563,462 posibles votantes, sin embargo, un total de 5,118,975 registros no fueron censados. Datos atípicos asociados con tasas de participación del 100 %, 0 % o específicamente datos no disponibles (NA) están asociados con una alta concentración de datos no censados.

---

<sup>1</sup>Chambers, J. M., Cleveland, W. S., Kleiner, B. and Tukey, P. A. (1983) *Graphical Methods for Data Analysis*. Wadsworth and Brooks/Cole

---

## Resultados Nacionales

De acuerdo con los datos reportados por el Instituto Nacional Electoral, en 2015 existen un total de 68,362 secciones en el país, de las cuales el 2.38 % (1,628 secciones) presentó datos atípicos en su tasa de votación, es decir, son secciones que registraron un nivel de participación electoral 1.5 veces por encima del cuartil superior o por debajo del cuartil inferior.

El 60.50 % de estas secciones se caracterizan por ser de tipo urbano, el 27.64 % rural y el 11.86 % mixto. En términos absolutos, el estado que registró un mayor número de secciones atípicas fue México, con un total de 138 secciones; mientras que Baja California Sur registró únicamente 6 secciones atípicas (gráfica 3.1).

### Secciones con participación atípica por estado



Figura 3.1: Número de secciones con participación atípica por estado (2015)

### 3.1. Proporción de secciones con participación atípica por estado

Considerando la variabilidad que existe entre el número de secciones que integran cada estado, se determinó el porcentaje de secciones atípicas a nivel estatal en relación con el total por cada entidad. La media nacional de secciones atípicas se encuentra en los 2.56 %. La entidad que registró el mayor porcentaje de secciones atípicas es Colima, con un 4.3 %. En el otro extremo encontramos a Baja California Sur, en donde se observó un 1.23 % de secciones atípicas (gráfica 3.2).

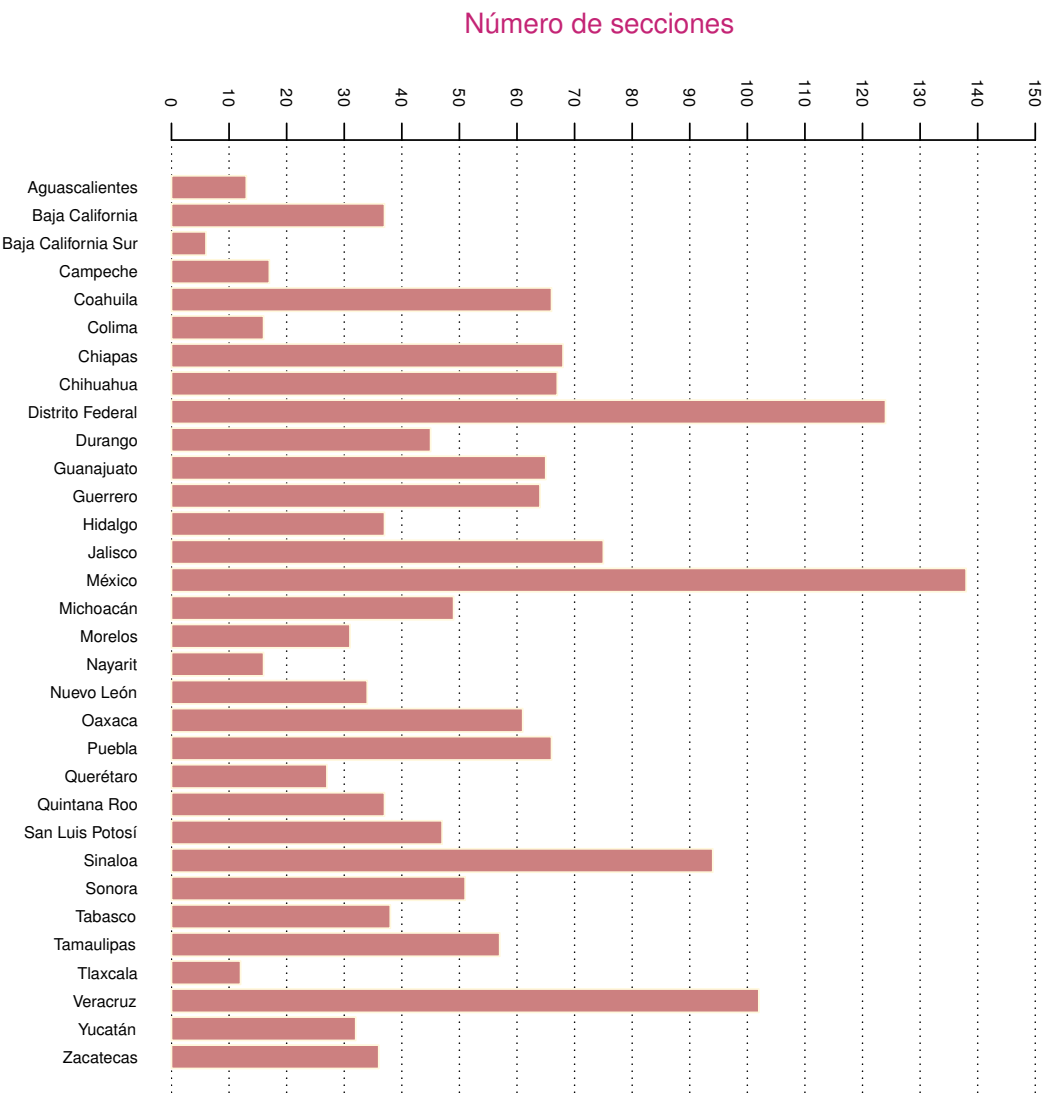

Figura 3.2: Porcentaje de incidencia de secciones con participación atípica por estado (2015)



## 3.2. Secciones con participación atípica alta

Se registraron un total de 875 secciones con participación atípica alta, ya sea en la tasa por sección o por sexo: el 71.54 % de éstas pertenecen al área urbana, el 18.06 % a la rural y el 10.40 % restante a la mixta. México y el Distrito Federal registraron el mayor número de secciones con participación atípica alta: 82 y 69 secciones respectivamente. De las 32 entidades, únicamente en Baja California Sur no se observaron datos atípicos altos en su nivel de participación (gráfica 3.3).

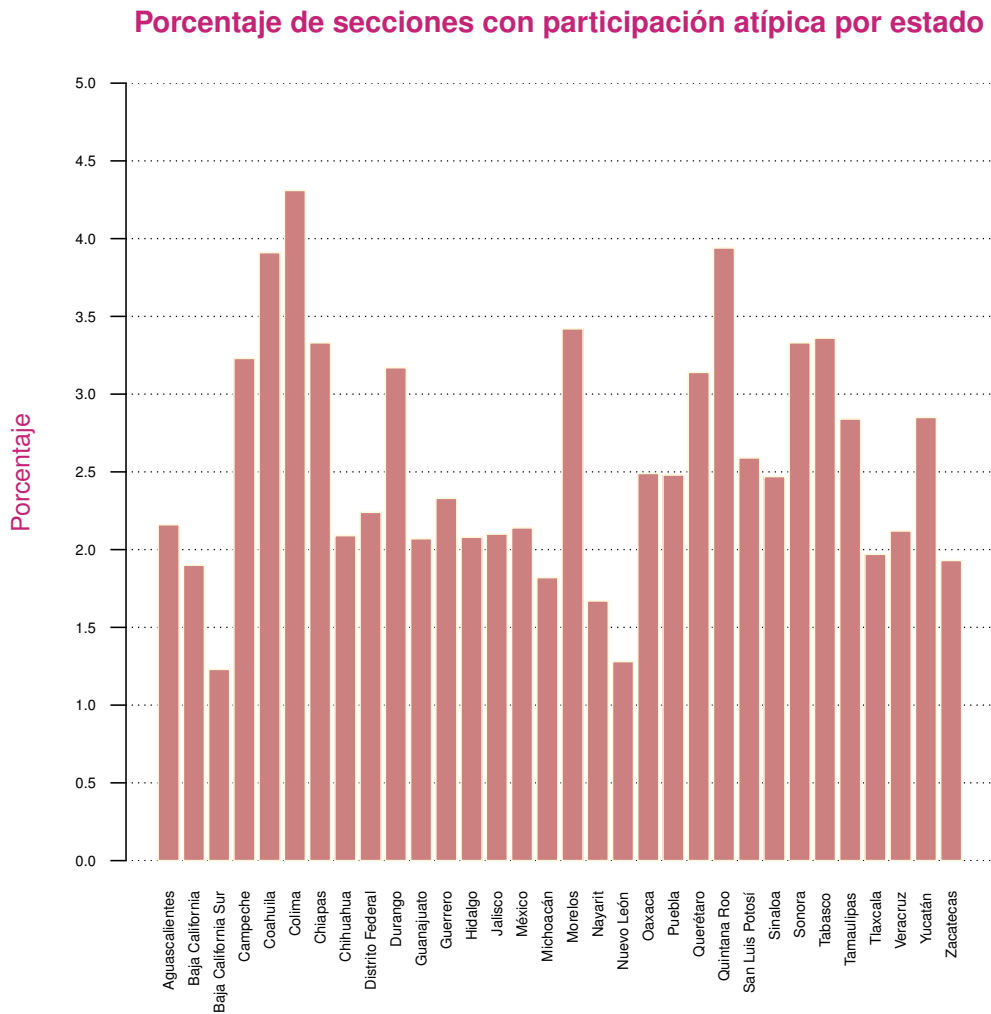

Figura 3.3: Secciones con participación atípica alta por estado (2015)

### 3.3. Porcentaje de secciones con participación atípica alta

En términos porcentuales se observó que las secciones con participación atípica alta no rebasan el 3.09 % del total de secciones que integran cada estado. Yucatán es la entidad que presenta el menor porcentaje de secciones atípicas altas con un 0.27 %, mientras que Quintana Roo registró el mayor porcentaje: 3.09 % del total de secciones del estado registraron tasas de participación atípicas (gráfica 3.4).

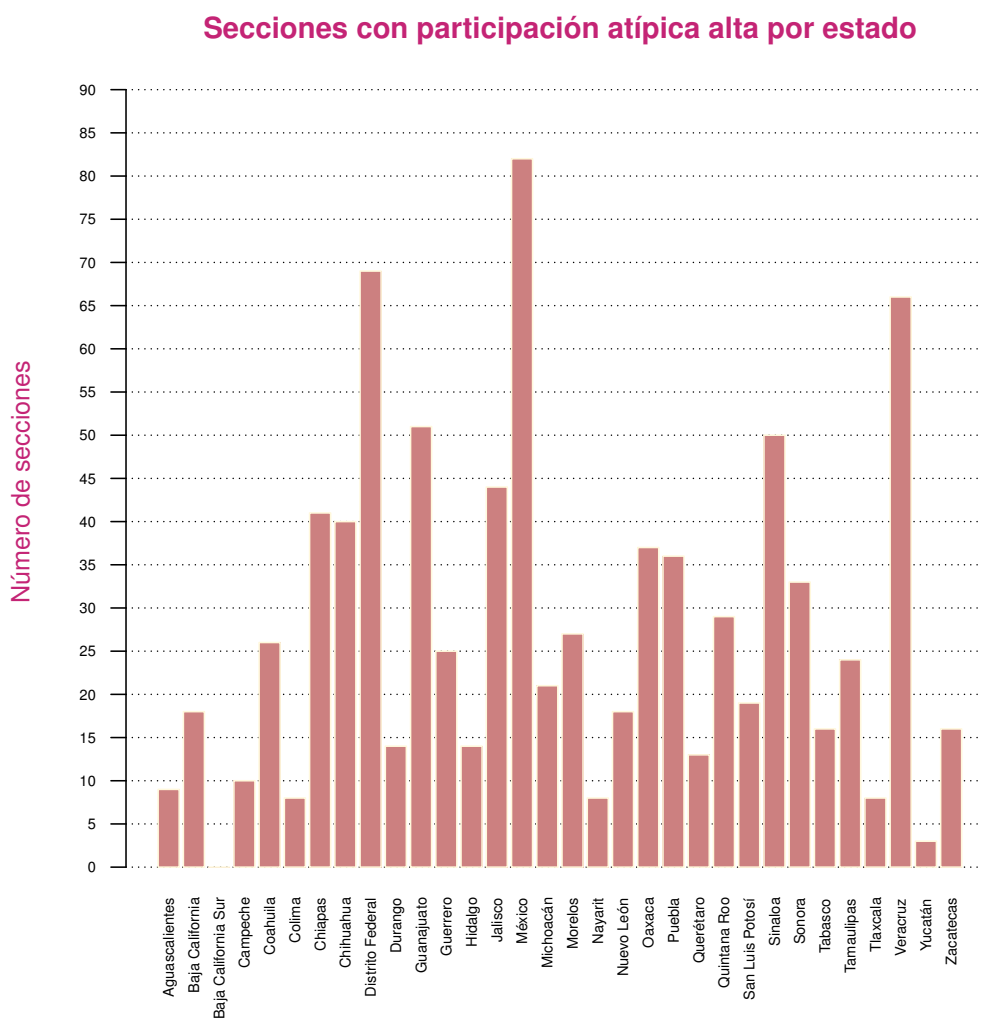

Figura 3.4: Porcentaje de secciones con participación atípica alta por estado (2015)

### 3.4. Secciones con participación atípica baja

En total se registraron 767 secciones con tasas de participación muy bajas, por lo que fueron clasificadas como atípicas. El 48.63% de estas secciones pertenecen a la región urbana, el 38.07% a la rural y el 13.30% al área mixta. México y el Distrito Federal registraron el mayor número de secciones de baja participación (57 y 55 secciones respectivamente). En contraste, Aguascalientes, Morelos y Tlaxcala registraron la menor cantidad de secciones con registros atípicos bajos (gráfica 3.5).

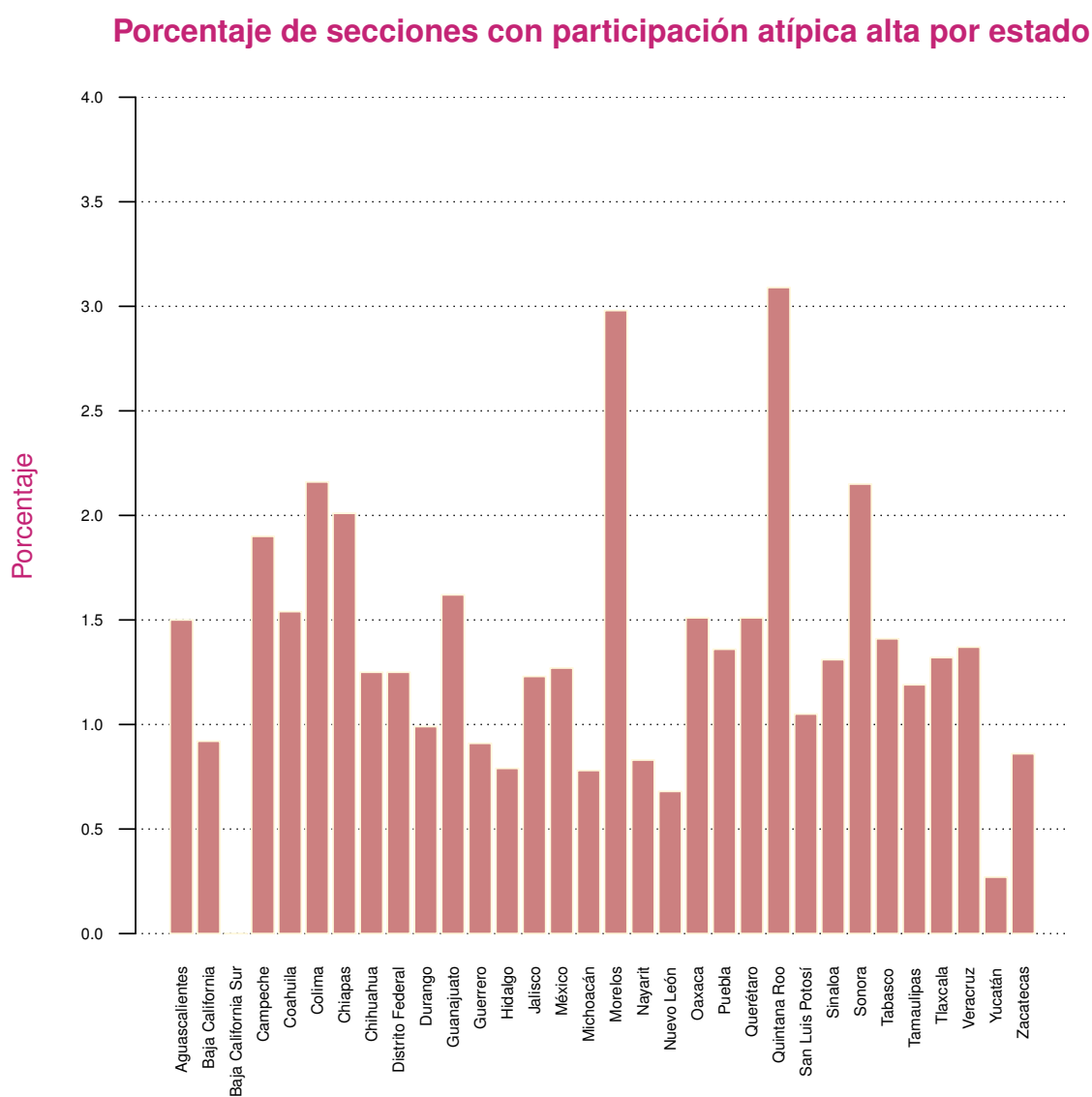

Figura 3.5: Secciones con participación atípica baja por estado (2015)

### 3.5. Porcentaje de secciones con participación atípica baja

El porcentaje de secciones con participación atípica baja oscila entre el 0.44% y el 2.59% del total de secciones que integran cada estado. Yucatán es la entidad que tiene el mayor porcentaje de secciones atípicas bajas, en contraste en Morelos y Guanajuato las secciones con datos atípicos bajos representan el 0.44% y 0.45% respectivamente del total de secciones (gráfica 3.6).

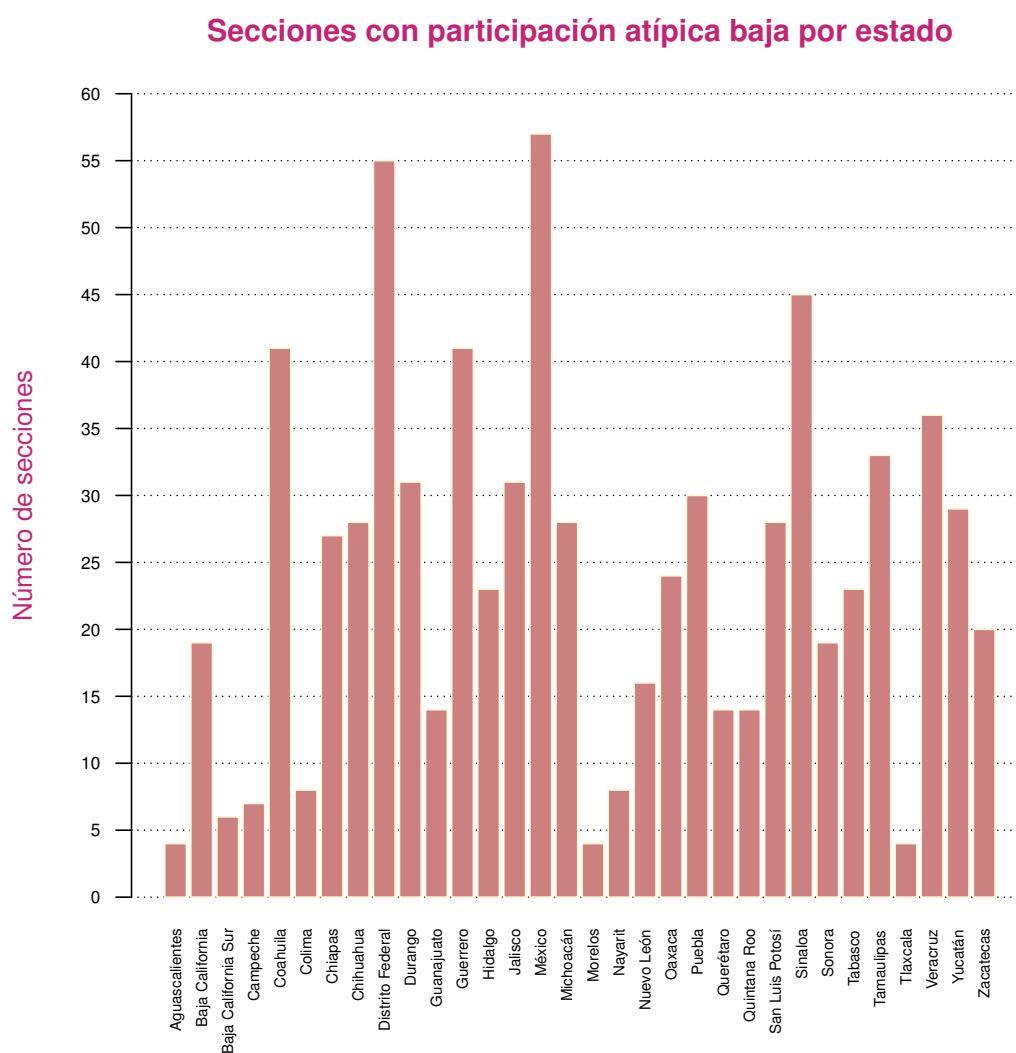

Figura 3.6: Porcentaje de secciones con participación atípica baja por estado (2015)

### 3.6. Problemáticas presentadas en secciones atípicas

Dentro de las secciones atípicas por estado se observó que entre el 3.7% y el 82.37% de ellas presenta alguna problemática particular del multisistema de información SAE. En Nuevo León el 82.37% de las secciones atípicas mostraron alguna problemática SAE, en el polo opuesto, en Querétaro tan sólo el 3.7% (1 sección) presentó problemáticas de esta índole y en Aguascalientes aunque sí se presentaron secciones con participación atípica, no se detectó problemática alguna (gráfica 3.7).

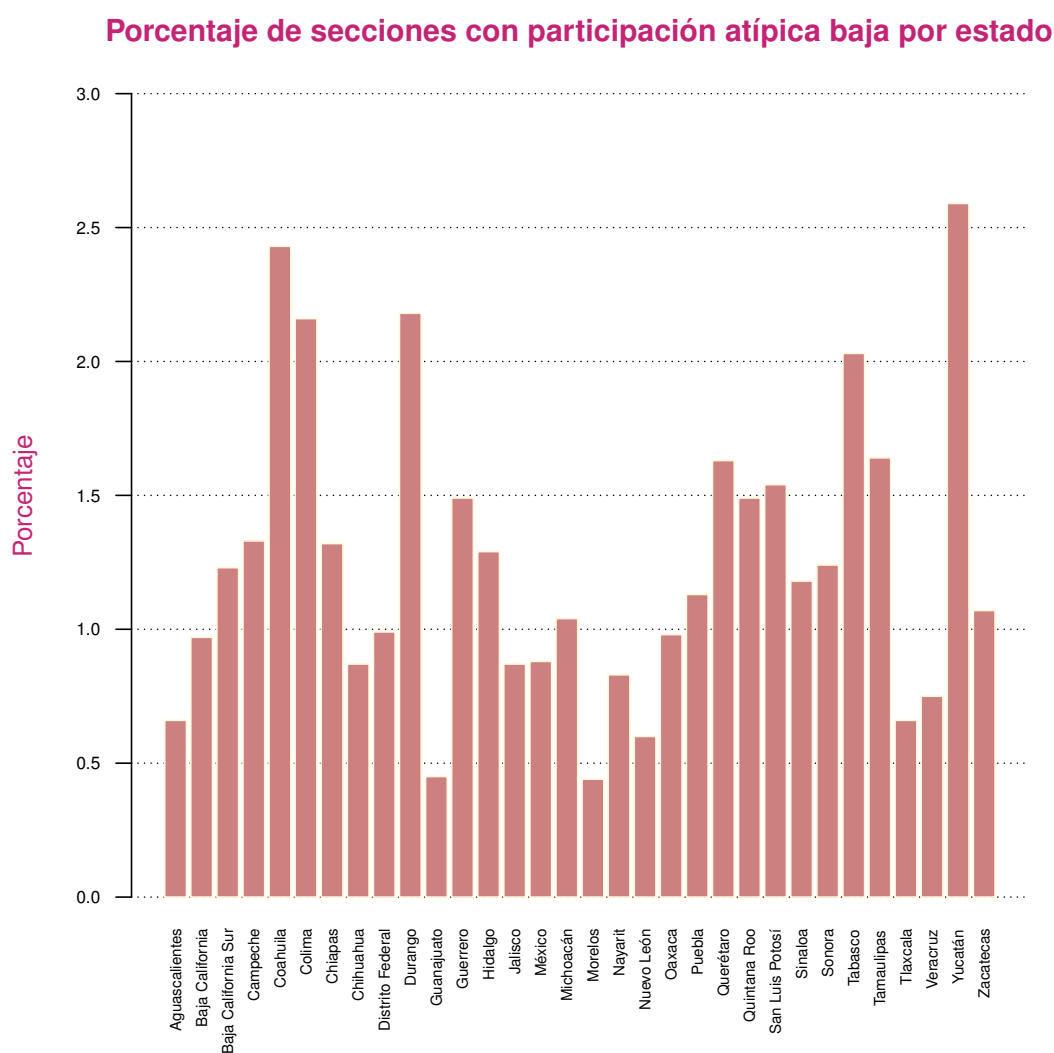

Figura 3.7: Porcentaje de secciones atípicas con problemáticas SAE (2015)

---

### 3.7. Problemáticas e incidencias en secciones atípicas

Del total de secciones con participación atípica alta, el 20 % (176 secciones) presenta alguna característica SAE incluida en el multisistema informativo y en el 3 % (22 secciones) de éstas se presentó alguna incidencia durante el desarrollo de la jornada electoral.

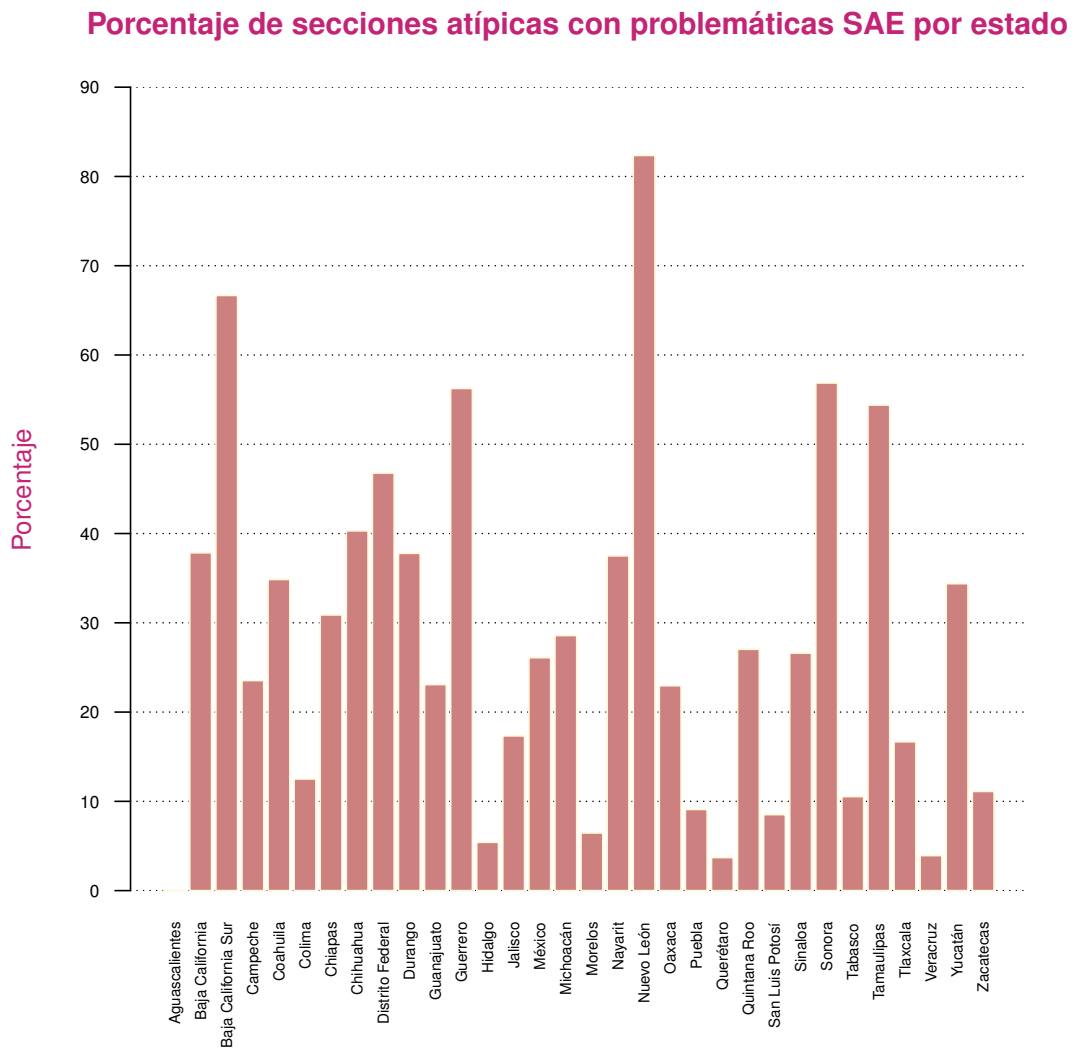
En las secciones con participación atípica baja, el 38 % (295 secciones) presenta alguna problemática SAE y el 5 % (42 secciones) registró algún incidente durante la jornada electoral (gráfica3.8).



Figura 3.8: Número de problemáticas e incidencias en secciones atípicas (2015)

## Patrones atípicos de participación a nivel sección: resultados por entidad y distrito

Al inicio de cada estado se presenta una tabla con la tasa a nivel nacional (TPN), estatal (TPE), distrital promedio por entidad (P\_TPD), tasa promedio por sección (P\_TPS), tasa promedio por sección de los hombres (P\_TPS\_H) y promedio de la tasa por sección de las mujeres (P\_TPS\_M).

### 4.1. Aguascalientes

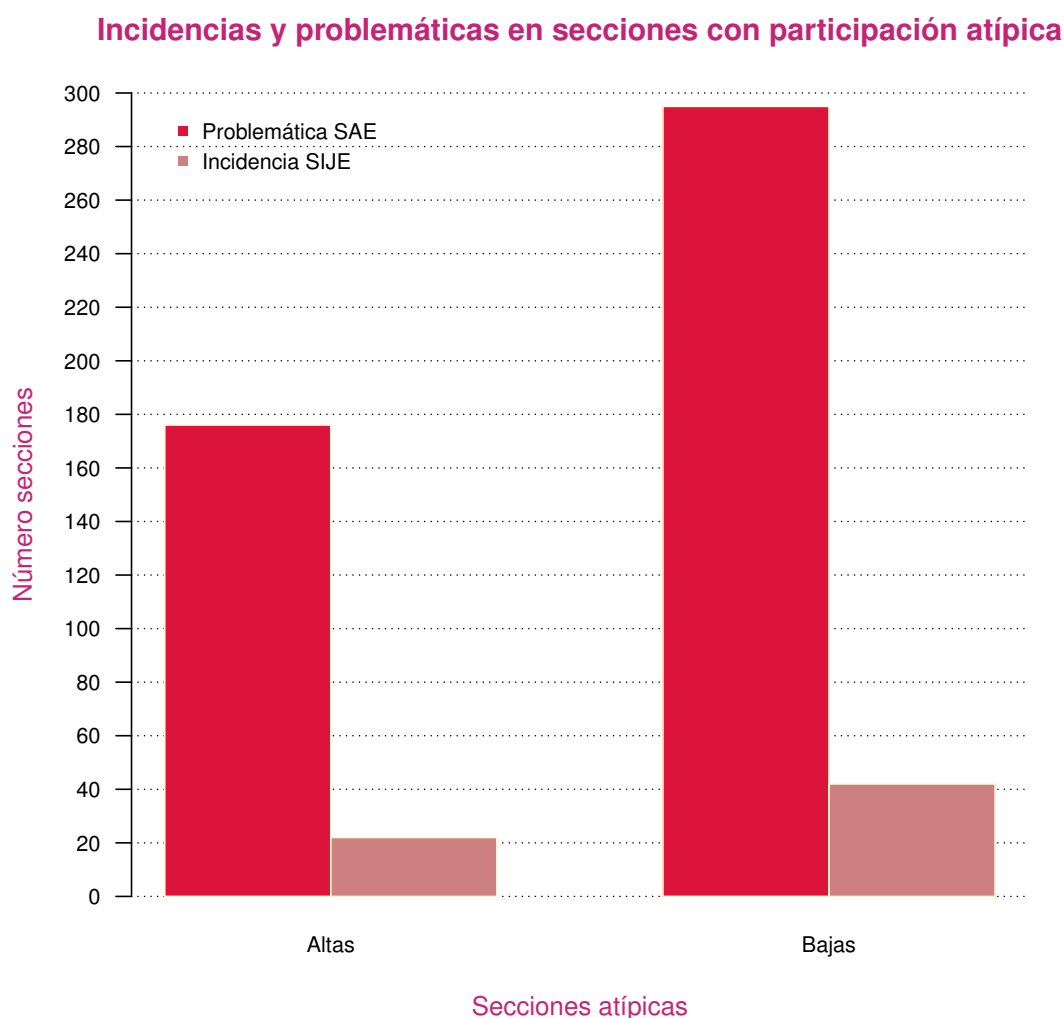
#### 4.1.1. Datos de referencia

En la siguiente tabla se resumen las principales tasas de referencia del estado de Aguascalientes.

Tasas de referencia para Aguascalientes					
TPN	TPE	P_TPD	P_TPS	P_TPS_H	P_TPS_M
47.07	36.41	36.61	37.76	33.94	41.32

Aguascalientes presentó un total de nueve secciones con participación atípica alta, dentro de éstas destaca la sección mixta 462 del distrito 1, ya que registra los mayores niveles de participación tanto en la tasa general del distrito como en la tasa de participación de las mujeres. De las nueve secciones con datos atípicos altos, sólo la 453 del

distrito 1 registró algún tipo de incidente al momento de realizarse las votaciones.

Las secciones con participación atípica baja fueron cuatro en el estado, sobresale la sección 368 del distrito 1 en la cual se observaron niveles por debajo del promedio nacional y estatal tanto en la tasa general por sección como por sexo. La tasa de participación de los hombres en esta sección se encuentra 26.62 puntos porcentuales por debajo del promedio por sección de los hombres.

#### 4.1.2. Tabla de participación atípica por estado y distrito<sup>1</sup>

Datos atípicos: Aguascalientes							
Participación alta atípica							
Distrito	Sección	Tipo	TPS	TPS_H	TPS_M	Incidente (SIJE)	Problemática (SAE)
1	343	Mixta	53.72 (Atípico)	46.66	60.30		
1	453	Mixta	51.78 (Atípico)	47.69	55.64	1.Suspensión temporal de la votación. 2.Riesgo de violencia y/o violencia en la casilla.	
1	462	Mixta	54.55 (Atípico)	47.30	60.90 (Atípico)		
1	466	Rural	65.86 (Atípico)	59.08 (Atípico)	72.40		
2	67	Urbana	50.37 (Atípico)	52.08 (Atípico)	48.98		
2	76	Urbana	50.10	45.45	53.68 (Atípico)		
3	278	Urbana	53.31 (Atípico)	55.03	51.81		

<sup>1</sup>Tasas de participación del 100%, 0% o datos no disponibles (NA) están asociados con una alta concentración de datos no censados.



**Datos atípicos: Aguascalientes**

3	283	Urbana	56.14	53.31	58.53 (Atípico)		
3	337	Rural	50.86	45.99 (Atípico)	55.61		
<b>Participación baja atípica</b>							
<b>Distrito</b>	<b>Sección</b>	<b>Tipo</b>	<b>TPS</b>	<b>TPS_H</b>	<b>TPS_M</b>	<b>Incidente (SIJE)</b>	<b>Problemática (SAE)</b>
1	368	Rural	10.39 (Atípico)	7.32 (Atípico)	13.89 (Atípico)		
1	432	Urbana	24.02 (Atípico)	19.64 (Atípico)	28.02		
1	449	Mixta	20.55 (Atípico)	18.69	22.37		
3	253	Urbana	23.01	20.55	25.32 (Atípico)		

## 4.2. Baja California

### 4.2.1. Datos de referencia

En la siguiente tabla se resumen las principales tasas de referencia del estado de Baja California.

Tasas de referencia para Baja California					
TPN	TPE	P_TPD	P_TPS	P_TPS_H	P_TPS_M
47.07	29.95	30.33	31.05	28.63	33.54

Baja California presentó un total de 37 secciones con participación atípica: el 49 % de estas secciones (18) fueron clasificadas como de alta participación y el 51 % restante mostró índices muy bajos en sus niveles de votación con relación a los datos de referencia a nivel estatal, distrital y tipo de región. En las secciones con datos atípicos altos destaca la 439 del distrito 2 y la 959 del distrito 5, las cuales presentan una participación atípica en las tres variables estudiadas (tasa de votación por sección y por sexo femenino y masculino).

El 79 % de las secciones con baja participación son de tipo urbano y el 42 % de ellas presentan algún problemática relacionada con la migración poblacional, inseguridad o se encuentran en zonas militares o navales.

### 4.2.2. Tabla de participación atípica por estado y distrito<sup>2</sup>

Datos atípicos: Baja California							
Participación alta atípica							
Distrito	Sección	Tipo	TPS	TPS_H	TPS_M	Incidente (SIJE)	Problemática (SAE)
1	670	Urbana	57.58 (Atípico)	49.71	65.03 (Atípico)		
2	243	Urbana	48.76	51.89 (Atípico)	46.31		
2	439	Urbana	53.11 (Atípico)	52.15 (Atípico)	53.91 (Atípico)		1. Población flotante. 2. Alto índice de migración.

<sup>2</sup>Tasas de participación del 100 %, 0 % o datos no disponibles (NA) están asociados con una alta concentración de datos no censados.

**Datos atípicos: Baja California**

Distrito	Sección	Tipo	TPS	TPS_H	TPS_M	Incidente (SIJE)	Problemática (SAE)
4	1430	Urbana	36.25	30.08	42.98 (Atípico)		
5	929	Urbana	41.05	47.67 (Atípico)	35.34		
5	930	Urbana	43.69	45.89	41.96		1.Población flo- tante. 2.Alto índice de migración. 3.Zonas resi- denciales, de acceso res- tringido o con un sistema de seguridad que dificulta poder con- tactar a los ciudadanos sorteados.
5	940	Urbana	43.24	44.18	42.39		1.Zonas resi- denciales, de acceso res- tringido o con un sistema de seguridad que dificulta poder con- tactar a los ciudadanos sorteados.
5	959	Urbana	47.35 (Atípico)	46.08 (Atípico)	48.37 (Atípico)		1.Zonas resi- denciales, de acceso res- tringido o con un sistema de seguridad que dificulta poder con- tactar a los ciudadanos sorteados.

**Datos atípicos: Baja California**

Distrito	Sección	Tipo	TPS	TPS_H	TPS_M	Incidente (SIJE)	Problemática (SAE)
5	974	Urbana	41.57	43.13 (Atípico)	40.16		
5	1016	Urbana	44.07	44.44 (Atípico)	43.75		
5	1019	Urbana	40.21	43.52 (Atípico)	37.55		1.Zonas residenciales, de acceso restringido o con un sistema de seguridad que dificulta poder contactar a los ciudadanos sorteados.
6	793	Urbana	41.63	36.08	46.52 (Atípico)		
6	902	Urbana	40.27	42.83 (Atípico)	38.17		1.Población flotante. 2.Alto índice de migración. 3.Zonas residenciales, de acceso restringido o con un sistema de seguridad que dificulta poder contactar a los ciudadanos sorteados
6	909	Urbana	44.15 (Atípico)	39.66	48.22 (Atípico)		
6	1251	Urbana	42.68 (Atípico)	41.52 (Atípico)	43.74		
6	1499	Rural	33.41 (Atípico)	31.33	35.31		

Datos atípicos: Baja California							
7	732	Rural	68.87 (Atípico)	64.07 (Atípico)	74.17		
8	1763	Mixta	27.91 (Atípico)	26.98	28.96 (Atípico)		
Participación baja atípica							
Distrito	Sección	Tipo	TPS	TPS_H	TPS_M	Incidente (SIJE)	Problemática (SAE)
1	570	Mixta	24.42	23.00 (Atípico)	25.93		
1	1807	Mixta	13.84 (Atípico)	13.45 (Atípico)	14.29 (Atípico)		1.Población flo- tante. 2.Alto índice de migración. 3.Alta in- seguridad por pan- dillerismo, vandalismo, etc.
2	217	Urbana	20.33 (Atípico)	17.98	24.36		1.Población flo- tante. 2.Alto índice de migración.
2	237	Urbana	22.92	23.73	22.10 (Atípico)		
2	304	Urbana	14.47 (Atípico)	12.94 (Atípico)	18.03 (Atípico)		1.Población flo- tante. 2.Zonas milita- res y navales. 3.Alto índice de migración.
4	1175	Urbana	18.16 (Atípico)	15.72	20.89 (Atípico)		
6	752	Urbana	18.33 (Atípico)	16.61	20.40 (Atípico)		

**Datos atípicos: Baja California**

Distrito	Sección	Tipo	TPS	TPS_H	TPS_M	Incidente (SIJE)	Problemática (SAE)
6	753	Urbana	16.50 (Atípico)	15.24 (Atípico)	18.24 (Atípico)		1.Población flo- tante. 2.Alto índice de migración. 3.Alta in- seguridad por pan- dillerismo, vandalismo, etc.
6	754	Urbana	18.52 (Atípico)	16.05 (Atípico)	21.54 (Atípico)		1.Población flo- tante. 2.Alto índice de migración.
6	779	Urbana	18.11 (Atípico)	18.05	18.21 (Atípico)		1.Población flo- tante. 2.Alto índice de migración. 3.Inseguridad por pan- dillerismo, vandalismo, etc.
6	780	Urbana	17.93 (Atípico)	18.86	16.84 (Atípico)		
6	781	Urbana	18.06 (Atípico)	18.58	17.24 (Atípico)		
6	997	Urbana	16.55 (Atípico)	12.36 (Atípico)	23.39		1.Zonas milita- res y navales. 2.Alto índice de migración.
6	1485	Rural	24.74 (Atípico)	22.32	27.21		
7	1968	Urbana	11.68 (Atípico)	8.72 (Atípico)	15.05 (Atípico)		

**Datos atípicos: Baja California**

<b>Distrito</b>	<b>Sección</b>	<b>Tipo</b>	<b>TPS</b>	<b>TPS_H</b>	<b>TPS_M</b>	<b>Incidente (SIJE)</b>	<b>Problemática (SAE)</b>
8	1293	Mixta	19.88 (Atípico)	18.18	21.56		1.Inseguridad por pandillerismo, vandalismo, etc.
8	1804	Urbana	12.82 (Atípico)	11.16 (Atípico)	14.47 (Atípico)		
8	1805	Urbana	18.02	18.48	17.59 (Atípico)		
8	1806	Urbana	16.01 (Atípico)	14.51	17.49 (Atípico)		

---

## 4.3. Baja California Sur

### 4.3.1. Datos de referencia

En la siguiente tabla se resumen las principales tasas de referencia del estado de Baja California Sur.

Tasas de referencia para Baja California Sur					
TPN	TPE	P_TPD	P_TPS	P_TPS_H	P_TPS_M
47.07	51.36	52.14	53.12	49.20	57.54

Baja California Sur presentó un total de seis secciones con participación atípica baja, cinco de las cuales pertenecen al sector rural y una al urbano. A diferencia de la tendencia estatal, no existe ninguna sección con participación atípica alta. Los índices más bajos de participación a nivel sección y por tasa de votación de los hombres se presentaron en la sección 286 del distrito 2, mientras que la sección 102 del distrito 1 presentó la menor participación por tasa de votación femenina.

El 67% de las secciones atípicas presenta problemáticas relacionadas con la presencia de ciudadanos sorteados que no saben leer ni escribir, población flotante, viviendas muy dispersas o características geográficas que dificultan el acceso y localización de los ciudadanos sorteados y alto índice de migración.

### 4.3.2. Tabla de participación atípica por estado y distrito<sup>3</sup>

Datos atípicos: Baja California Sur							
Participación baja atípica							
Distrito	Sección	Tipo	TPS	TPS_H	TPS_M	Incidente (SIJE)	Problemática (SAE)
1	102	Rural	40.20	36.86	43.93		1.Ciudadanos sorteados que no saben leer ni escribir. 2.Población flotante.

---

<sup>3</sup>Tasas de participación del 100%, 0% o datos no disponibles (NA) están asociados con una alta concentración de datos no censados.



**Datos atípicos: Baja California Sur**

Distrito	Sección	Tipo	TPS	TPS_H	TPS_M	Incidente (SIJE)	Problemática (SAE)
			(Atípico)	(Atípico)			3.Viviendas muy dispersas o características geográficas que dificultan el acceso y localización de los ciudadanos sorteados. 4.Alto índice de migración.
1	260	Rural	43.22	39.66	48.19		1.Viviendas muy dispersas o características geográficas que dificultan el acceso y localización de los ciudadanos sorteados. 2.Alto índice de migración.
			(Atípico)	(Atípico)			
1	265	Rural	0.00	0.00	NA		1.Viviendas muy dispersas o características geográficas que dificultan el acceso y localización de los ciudadanos sorteados. 2.Alto índice de migración.
			(Atípico)	(Atípico)			

**Datos atípicos: Baja California Sur**

<b>Distrito</b>	<b>Sección</b>	<b>Tipo</b>	<b>TPS</b>	<b>TPS_H</b>	<b>TPS_M</b>	<b>Incidente (SIJE)</b>	<b>Problemática (SAE)</b>
1	274	Rural	38.78 (Atípico)	32.58 (Atípico)	46.99		1.Viviendas muy dispersas o características geográficas que dificultan el acceso y localización de los ciudadanos sorteados. 2.Alto índice de migración.
2	192	Urbana	0.00 (Atípico)	0.00 (Atípico)	NA		
2	286	Rural	37.78 (Atípico)	32.14 (Atípico)	47.06 (Atípico)		

## 4.4. Campeche

### 4.4.1. Datos de referencia

En la siguiente tabla se resumen las principales tasas de referencia del estado de Campeche.

Tasas de referencia para Campeche					
TPN	TPE	P_TPD	P_TPS	P_TPS_H	P_TPS_M
47.07	59.90	59.73	62.99	58.71	67.24

Campeche presentó un total de 17 secciones con participación atípica: el 59 % de éstas (10 secciones) fueron clasificadas como de alta participación y el 41 % restante mostró índices muy bajos. Dentro de las secciones con datos atípicos altos, todas las pertenecientes al distrito 1 observaron una tasa de participación femenina atípica, la cual se ubicó a más de 19 puntos porcentuales por arriba del promedio a nivel sección de las mujeres.

En las secciones con baja participación, sobresalen la 380, 402 y 405 del distrito 1 y la 492 del distrito 2, las cuatro mostraron un índice de votación atípico en las tres variables estudiadas (tasa por sección y sexo).

### 4.4.2. Tabla de participación atípica por estado y distrito<sup>4</sup>

Datos atípicos: Campeche							
Participación alta atípica							
Distrito	Sección	Tipo	TPS	TPS_H	TPS_M	Incidente (SIJE)	Problemática (SAE)
1	166	Urbana	83.32	78.23	88.40 (Atípico)		
1	168	Urbana	81.49	75.63	87.29 (Atípico)		
1	375	Urbana	83.27	76.46	89.63 (Atípico)		
1	377	Urbana	81.06	75.56	86.48 (Atípico)		

<sup>4</sup>Tasas de participación del 100 %, 0 % o datos no disponibles (NA) están asociados con una alta concentración de datos no censados.

**Datos atípicos: Campeche**

Distrito	Sección	Tipo	TPS	TPS_H	TPS_M	Incidente (SIJE)	Problemática (SAE)
1	401	Urbana	88.80 (Atípico)	86.43	91.47 (Atípico)		
1	441	Urbana	86.59 (Atípico)	82.02	91.36 (Atípico)		
1	442	Urbana	84.27	80.76	87.74 (Atípico)		
2	428	Urbana	78.92	75.24 (Atípico)	82.35		
2	433	Rural	86.30	88.41 (Atípico)	84.04		
2	434	Rural	85.31	86.46 (Atípico)	83.95		

**Participación baja atípica**

Distrito	Sección	Tipo	TPS	TPS_H	TPS_M	Incidente (SIJE)	Problemática (SAE)
1	380	Rural	42.51 (Atípico)	40.72 (Atípico)	44.44 (Atípico)		1.Población que comparte creencias o religión particulares.
1	402	Rural	22.38 (Atípico)	21.70 (Atípico)	23.15 (Atípico)		1.Población que comparte creencias o religión particulares.
1	405	Rural	19.93 (Atípico)	21.34 (Atípico)	18.43 (Atípico)		
2	198	Urbana	19.53 (Atípico)	17.90	57.14		1.Población flotante. 2.Zonas militares y navales. 3.Alto índice de migración.

**Datos atípicos: Campeche**

<b>Distrito</b>	<b>Sección</b>	<b>Tipo</b>	<b>TPS</b>	<b>TPS_H</b>	<b>TPS_M</b>	<b>Incidente (SIJE)</b>	<b>Problemática (SAE)</b>
2	271	Rural	43.31 (Atípico)	36.38 (Atípico)	53.65		
2	272	Rural	44.96 (Atípico)	47.37	41.51 (Atípico)		
2	492	Mixta	30.45 (Atípico)	27.23 (Atípico)	33.60 (Atípico)		1.Zonas residenciales, de acceso restringido o con un sistema de seguridad que dificulta poder contactar a los ciudadanos sorteados.

---

## 4.5. Coahuila

### 4.5.1. Datos de referencia

En la siguiente tabla se resumen las principales tasas de referencia del estado de Coahuila.

Tasas de referencia para Coahuila					
TPN	TPE	P_TPD	P_TPS	P_TPS_H	P_TPS_M
47.07	44.39	44.41	47.20	41.88	52.48

Del total de secciones que conforman el estado de Coahuila, en 25 de ellas se registró una tasa de participación muy alta por lo que fueron clasificadas como atípicas, 40 de ellas tuvieron un compartamiento atípico bajo y una sección (la 1618 del distrito 4) mostró tanto valores altos como bajos en su nivel de participación. Dentro de las secciones de alta participación destacan la 239 del distrito 1, la 146 del distrito 2, la 320 del distrito 3 y la 1288 y 1601 del distrito 5, ya que presentan datos atípicos en las tres variables analizadas (participación por sección y sexo masculino y femenino). El mayor número de observaciones altas se presentó en la tasa de participación de las mujeres (17 registros).

En las secciones de baja participación al igual que en las de alta, es en la tasa de las mujeres donde se presentó un mayor número de observaciones (32 registros). Destaca la sección 40 del distrito 1, exhibió las menores tasas de votación del estado tanto en la sección (43.03 puntos porcentuales por debajo del promedio por sección) como en la tasa de los hombre (participación del 5.88%).

### 4.5.2. Tabla de participación atípica por estado y distrito<sup>5</sup>

Datos atípicos: Coahuila							
Participación alta atípica							
Distrito	Sección	Tipo	TPS	TPS_H	TPS_M	Incidente (SIJE)	Problemática (SAE)
1	235	Rural	59.82	60.00 (Atípico)	59.63		
1	237	Rural	68.21 (Atípico)	61.22 (Atípico)	77.33		

<sup>5</sup>Tasas de participación del 100%, 0% o datos no disponibles (NA) están asociados con una alta concentración de datos no censados.

**Datos atípicos: Coahuila**

Distrito	Sección	Tipo	TPS	TPS_H	TPS_M	Incidente (SIJE)	Problemática (SAE)
1	239	Urbana	62.76 (Atípico)	55.89 (Atípico)	69.11 (Atípico)		
1	241	Urbana	49.54 (Atípico)	46.86 (Atípico)	52.19		1. Viviendas muy dispersas o características geográficas que dificultan el acceso y localización de los ciudadanos sorteados. 2. Alta inseguridad por pandillerismo, vandalismo, etc.
1	579	Urbana	46.65	47.79 (Atípico)	45.49		1. Alta inseguridad por pandillerismo, vandalismo, etc.
1	1691	Urbana	45.92	36.80	55.42 (Atípico)		
1	1692	Urbana	49.65 (Atípico)	41.50	58.52 (Atípico)		
2	131	Urbana	58.88	51.61	66.74 (Atípico)		
2	146	Urbana	63.60 (Atípico)	59.30 (Atípico)	67.63 (Atípico)		
3	58	Urbana	57.10 (Atípico)	51.86	62.06 (Atípico)		
3	75	Mixta	61.46	58.25 (Atípico)	64.64		

**Datos atípicos: Coahuila**

<b>Distrito</b>	<b>Sección</b>	<b>Tipo</b>	<b>TPS</b>	<b>TPS_H</b>	<b>TPS_M</b>	<b>Incidente (SIJE)</b>	<b>Problemática (SAE)</b>
3	320	Urbana	58.61 (Atípico)	52.12 (Atípico)	64.97 (Atípico)		
3	76	Rural	77.99	70.27	86.73 (Atípico)		
3	422	Urbana	54.62	46.91	62.75 (Atípico)		
3	423	Urbana	56.52 (Atípico)	52.29 (Atípico)	60.96		
3	434	Urbana	53.20	52.43 (Atípico)	53.96		
3	690	Rural	77.36	71.11	85.51 (Atípico)		
3	718	Urbana	57.96 (Atípico)	51.76	64.89 (Atípico)		
4	1618	Urbana	60.00	0.00 (Atípico)	75.00 (Atípico)		1. Alto índice de migración. 2. Alta inseguridad por pandillerismo, vandalismo, etc.
5	1288	Urbana	69.68 (Atípico)	61.76 (Atípico)	77.30 (Atípico)		1. Alto índice de migración. 2. Alta inseguridad por pandillerismo, vandalismo, etc. 3. Problemas de salud por alcoholismo, drogadicción, prostitución, enfermedades endémicas y asociadas a la pobreza.



**Datos atípicos: Coahuila**

Distrito	Sección	Tipo	TPS	TPS_H	TPS_M	Incidente (SIJE)	Problemática (SAE)
5	1305	Urbana	63.77	59.38	67.57		1. Alto índice de migración. 2. Alta inseguridad por pandillerismo, vandalismo, etc. 3. Problemas de salud por alcoholismo, drogadicción, prostitución, enfermedades endémicas y asociadas a la pobreza.
			(Atípico)				
5	1436	Urbana	54.40	61.29	47.62		1. Alto índice de migración. 2. Alta inseguridad por pandillerismo, vandalismo, etc. 3. Problemas de salud pública por alcoholismo, drogadicción, prostitución, enfermedades endémicas y asociadas a la pobreza.
				(Atípico)			

**Datos atípicos: Coahuila**

<b>Distrito</b>	<b>Sección</b>	<b>Tipo</b>	<b>TPS</b>	<b>TPS_H</b>	<b>TPS_M</b>	<b>Incidente (SIJE)</b>	<b>Problemática (SAE)</b>
5	1601	Urbana	68.45 (Atípico)	59.78 (Atípico)	75.44 (Atípico)		1. Alto índice de migración. 2. Alta inseguridad por pandillerismo, vandalismo, etc. 3. Problemas de salud por alcoholismo, drogadicción, prostitución, enfermedades endémicas y asociadas a la pobreza.
6	1190	Urbana	63.12	57.31	68.32 (Atípico)		
6	1460	Urbana	63.69	54.43	72.52 (Atípico)		
6	1467	Urbana	67.80 (Atípico)	60.92	74.16 (Atípico)		
<b>Participación baja atípica</b>							
<b>Distrito</b>	<b>Sección</b>	<b>Tipo</b>	<b>TPS</b>	<b>TPS_H</b>	<b>TPS_M</b>	<b>Incidente (SIJE)</b>	<b>Problemática (SAE)</b>
1	17	Urbana	29.91	32.13	27.79 (Atípico)		
1	40	Rural	4.17 (Atípico)	5.88 (Atípico)	0.00 (Atípico)		1. Viviendas muy dispersas o características geográficas que dificultan el acceso y localización de los ciudadanos sorteados.
1	522	Rural	30.77	22.45 (Atípico)	40.48		

**Datos atípicos: Coahuila**

Distrito	Sección	Tipo	TPS	TPS_H	TPS_M	Incidente (SIJE)	Problemática (SAE)
1	525	Rural	10.53 (Atípico)	0.00 (Atípico)	22.22 (Atípico)		
1	1515	Rural	32.59	21.62 (Atípico)	48.44		
1	1696	Urbana	23.40 (Atípico)	18.18 (Atípico)	28.83		
2	173	Mixta	26.79 (Atípico)	21.24	33.25 (Atípico)		
2	473	Rural	22.67 (Atípico)	16.08 (Atípico)	30.00 (Atípico)		<p>1.Población flo-tante.                  2.Viviendas muy dispersas o características geográficas que dificultan el acceso y localización de los ciudadanos sorteados.                  3.Alto índice de migración.</p>
2	528	Rural	28.83 (Atípico)	25.49	33.06 (Atípico)		
2	536	Rural	33.96 (Atípico)	30.07	39.29		
2	538	Rural	27.54 (Atípico)	26.19	29.63 (Atípico)		<p>1.Menos de 100 ciudadanos en campo.                  2.Alto índice de migración.</p>
2	1167	Mixta	26.79 (Atípico)	22.26	31.79 (Atípico)		
3	101	Rural	37.25	46.88	21.05 (Atípico)		

**Datos atípicos: Coahuila**

<b>Distrito</b>	<b>Sección</b>	<b>Tipo</b>	<b>TPS</b>	<b>TPS_H</b>	<b>TPS_M</b>	<b>Incidente (SIJE)</b>	<b>Problemática (SAE)</b>
3	107	Rural	29.47 (Atípico)	20.41	39.13 (Atípico)		
3	227	Rural	35.94	35.07	36.99 (Atípico)		
3	348	Urbana	31.65 (Atípico)	24.10 (Atípico)	39.46		
3	377	Urbana	30.17 (Atípico)	24.74 (Atípico)	35.68		
3	653	Urbana	33.59	25.93 (Atípico)	41.06		
4	1033	Rural	52.08	41.95 (Atípico)	65.38		
4	1037	Rural	55.42	56.52	54.05 (Atípico)		
4	1618	Urbana	60.00	0.00 (Atípico)	75.00 (Atípico)		1. Alto índice de migración. 2. Alta inseguridad por pandillerismo, vandalismo, etc.
4	1619	Urbana	32.72	29.95	35.34 (Atípico)		1. Alto índice de migración. 2. Inseguridad por pandillerismo, vandalismo, etc.
4	1627	Urbana	30.92	27.84	33.64 (Atípico)		1. Alto índice de migración. 2. Alta inseguridad por pandillerismo, vandalismo, etc.

**Datos atípicos: Coahuila**

Distrito	Sección	Tipo	TPS	TPS_H	TPS_M	Incidente (SIJE)	Problemática (SAE)
4	1631	Urbana	32.16	29.41	34.76		1.Alto índice de migración. 2.Alta inseguridad por pandillerismo, vandalismo, etc.
					(Atípico)		
4	1633	Urbana	25.80	19.29	32.39		1.Alto índice de migración. 2.Alta inseguridad por pandillerismo, vandalismo, etc.
			(Atípico)		(Atípico)		
4	1636	Urbana	15.69	14.87	16.51		1.Alto índice de migración. 2.Alta inseguridad por pandillerismo, vandalismo, etc.
			(Atípico)	(Atípico)	(Atípico)		
4	1640	Urbana	23.70	21.01	26.15		1.Alto índice de migración e inseguridad por pandillerismo, vandalismo, etc.
			(Atípico)		(Atípico)		
4	1641	Urbana	24.74	20.44	28.61		
			(Atípico)		(Atípico)		
4	1666	Urbana	29.17	25.60	32.61		
					(Atípico)		

**Datos atípicos: Coahuila**

Distrito	Sección	Tipo	TPS	TPS_H	TPS_M	Incidente (SIJE)	Problemática (SAE)
4	1676	Urbana	28.20	23.48	33.15		<ol style="list-style-type: none"> <li>1. Alto índice de migración.</li> <li>2. Inseguridad por pandillerismo, vandalismo, etc.</li> <li>3. Problemas de salud por alcoholismo, drogadicción, prostitución, enfermedades endémicas y asociadas a la pobreza.</li> </ol>
					(Atípico)		
5	576	Rural	11.24	14.00	7.69		
			(Atípico)	(Atípico)	(Atípico)		
5	1469	Mixta	24.50	20.67	28.01		<ol style="list-style-type: none"> <li>1. Viviendas muy dispersas o características geográficas que dificultan el acceso y localización de los ciudadanos sorteados.</li> <li>2. Alto índice de migración.</li> <li>3. Alta inseguridad por pandillerismo, vandalismo, etc.</li> <li>4. Problemas de salud por alcoholismo, drogadicción, prostitución, enfermedades endémicas y asociadas a la pobreza.</li> </ol>
			(Atípico)		(Atípico)		



**Datos atípicos: Coahuila**

<b>Distrito</b>	<b>Sección</b>	<b>Tipo</b>	<b>TPS</b>	<b>TPS_H</b>	<b>TPS_M</b>	<b>Incidente (SIJE)</b>	<b>Problemática (SAE)</b>
6	1354	Urbana	36.97	32.13	41.65 (Atípico)		1. Alta inseguridad por pandillerismo, vandalismo, etc.
7	744	Urbana	36.50	33.52	39.41 (Atípico)		
7	766	Urbana	35.07 (Atípico)	31.09	38.97 (Atípico)		
7	858	Urbana	33.58 (Atípico)	30.53	36.40 (Atípico)		1. Alto índice de migración.
7	859	Urbana	41.60	42.94	40.33 (Atípico)		1. Alto índice de migración.
7	1002	Rural	33.19 (Atípico)	24.67 (Atípico)	40.52 (Atípico)		



## 4.6. Colima

### 4.6.1. Datos de referencia

En la siguiente tabla se resumen las principales tasas de referencia del estado de Colima.

Tasas de referencia para Colima					
TPN	TPE	P.TPD	P.TPS	P.TPS.H	P.TPS.M
47.07	59.27	58.91	60.82	56.46	65.43

Colima presentó un total de 16 secciones con datos atípicos, el 50 % fueron clasificadas como de alta participación y el 50 % restante mostró índices muy bajos en sus niveles de votación. Dentro de las secciones de alta participación sobresale la 194 del distrito 1, que presentó los mayores niveles de votación del estado en las tres variables estudiadas, la participación de la sección superó la tasa nacional en 43.03 puntos porcentuales, la de los hombres en 41.61 puntos y las mujeres de esta sección registraron una tasa superior a la nacional en 44.49 puntos porcentuales.

Las secciones 255 y 283 del distrito 2 concentraron una cantidad importante de datos no censados por lo que fueron clasificadas como atípicamente bajas.

### 4.6.2. Tabla de participación atípica por estado y distrito<sup>6</sup>

Datos atípicos: Colima							
Participación alta atípica							
Distrito	Sección	Tipo	TPS	TPS.H	TPS.M	Incidente (SIJE)	Problemática (SAE)
1	78	Mixta	71.97	71.01 (Atípico)	73.02		
1	191	Urbana	82.15 (Atípico)	76.15 (Atípico)	88.21 (Atípico)		
1	192	Urbana	80.45 (Atípico)	76.45 (Atípico)	84.04 (Atípico)		
1	194	Rural	90.10 (Atípico)	88.68 (Atípico)	91.56 (Atípico)		
2	189	Mixta	72.54	62.94	82.27 (Atípico)		

<sup>6</sup>Tasas de participación del 100 %, 0 % o datos no disponibles (NA) están asociados con una alta concentración de datos no censados.

**Datos atípicos: Colima**

Distrito	Sección	Tipo	TPS	TPS_H	TPS_M	Incidente (SIJE)	Problemática (SAE)
2	190	Urbana	69.62 (Atípico)	70.43 (Atípico)	68.78		
2	271	Mixta	81.66 (Atípico)	79.23 (Atípico)	84.15 (Atípico)		
2	272	Mixta	80.73 (Atípico)	77.85 (Atípico)	83.98 (Atípico)		

**Participación baja atípica**

Distrito	Sección	Tipo	TPS	TPS_H	TPS_M	Incidente (SIJE)	Problemática (SAE)
1	76	Mixta	52.46	48.32 (Atípico)	56.02	1. Algún elector sufraga sin aparecer en la Lista Nominal de Electores o en las listas adicionales.	
1	88	Mixta	47.85 (Atípico)	44.42 (Atípico)	51.29 (Atípico)		
1	146	Mixta	50.83	47.46 (Atípico)	54.05		
1	367	Urbana	48.14	48.53	47.74 (Atípico)		
2	247	Urbana	36.51 (Atípico)	36.63 (Atípico)	36.36 (Atípico)		1. Población flotante. 2. Ciudadanos sorteados que no se les encuentra en su domicilio en horas hábiles. 3. Alto índice de migración.

**Datos atípicos: Colima**

<b>Distrito</b>	<b>Sección</b>	<b>Tipo</b>	<b>TPS</b>	<b>TPS_H</b>	<b>TPS_M</b>	<b>Incidente (SIJE)</b>	<b>Problemática (SAE)</b>
2	255	Urbana	0.00 (Atípico)	0.00 (Atípico)	NA		1.Zonas militares y navales. 2.Alto índice de migración.
2	282	Urbana	40.00 (Atípico)	50.00	33.33 (Atípico)		
2	283	Urbana	0.00 (Atípico)	NA	0.00 (Atípico)		

---

## 4.7. Chiapas

### 4.7.1. Datos de referencia

En la siguiente tabla se resumen las principales tasas de referencia del estado de Chiapas.

Tasas de referencia para Chiapas					
TPN	TPE	P_TPD	P_TPS	P_TPS_H	P_TPS_M
47.07	45.99	46.27	47.40	43.09	51.33

Chiapas mostró una participación atípica en 68 secciones, el 60% de ellas (41 secciones) fueron clasificadas como de alta participación y el 40% restante mostró un nivel de votación muy bajo. Los registros atípicos altos se presentaron 26 en la tasa de la sección, 25 en la tasa de participación de las mujeres y 24 en la tasa masculina.

El mayor número de observaciones atípicas bajas se presentaron en la tasa de participación de las mujeres (20 registros), seguida de la tasa de la sección (16 registros) y finalmente, los hombres tuvieron un nivel bajo en diez secciones. Todas las secciones con participación atípica baja del distrito 5 presentan alguna problemática relacionada con: ciudadanos sorteados que no saben leer ni escribir, población que no habla español (lengua indígena) y viviendas muy dispersas o con características geográficas que dificultan el acceso y localización de los ciudadanos sorteados. De estas secciones, únicamente la 1160 presentó un incidente durante la jornada electoral por cambio de lugar de la casilla justificadamente.

### 4.7.2. Tabla de participación atípica por estado y distrito<sup>7</sup>

Datos atípicos: Chiapas							
Participación alta atípica							
Distrito	Sección	Tipo	TPS	TPS_H	TPS_M	Incidente (SIJE)	Problemática (SAE)
2	663	Urbana	70.98	66.60 (Atípico)	74.81		

---

<sup>7</sup>Tasas de participación del 100%, 0% o datos no disponibles (NA) están asociados con una alta concentración de datos no censados.

Datos atípicos: Chiapas							
Distrito	Sección	Tipo	TPS	TPS_H	TPS_M	Incidente (SIJE)	Problemática (SAE)
2	1045	Urbana	74.95	70.25	78.61		1.Población que se rige por el sistema de usos y costumbres. 2.Alta inseguridad por pandillerismo, vandalismo, etc. 3.Conflictos políticos.
				(Atípico)			
3	740	Mixta	69.17	65.61	72.53		
				(Atípico)			
4	44	Urbana	61.07	53.69	67.93		
			(Atípico)		(Atípico)		
4	140	Rural	100.00	NA	100.00		
			(Atípico)		(Atípico)		
4	320	Urbana	62.35	53.66	69.71		
			(Atípico)		(Atípico)		
4	637	Rural	82.14	80.36	83.85	1.Suspensión temporal de la votación. 2.Riesgo de violencia y/o violencia en la casilla.	
				(Atípico)			
5	68	Urbana	70.81	68.10	73.09		
			(Atípico)	(Atípico)	(Atípico)		
5	336	Urbana	56.11	46.17	63.13		1.Ciudadanos sorteados que no saben leer ni escribir. 2.Población que no hablan español (lengua indígena).

**Datos atípicos: Chiapas**

Distrito	Sección	Tipo	TPS	TPS_H	TPS_M	Incidente (SIJE)	Problemática (SAE)
			(Atípico)		(Atípico)		<p>3.Prácticas de discriminación y/o falta de igualdad de oportunidades entre mujeres y hombres.</p> <p>4.Población que se rige por el sistema de usos y costumbres.</p>
5	337	Urbana	54.37	48.18	58.43		<p>1.Ciudadanos sorteados que no saben leer ni escribir.</p> <p>2.Población que no hablan español (lengua indígena).</p> <p>3.Prácticas de discriminación y/o falta de igualdad de oportunidades entre mujeres y hombres.</p> <p>4.Ciudadanos sorteados que no se les encuentra en su domicilio en horas hábiles.</p> <p>5.Población que se rige por el sistema de usos y costumbres.</p>
			(Atípico)		(Atípico)		

**Datos atípicos: Chiapas**

Distrito	Sección	Tipo	TPS	TPS_H	TPS_M	Incidente (SIJE)	Problemática (SAE)
5	1438	Urbana	52.36 <small>(Atípico)</small>	47.87	55.95 <small>(Atípico)</small>		1.Ciudadanos sorteados que no saben leer ni escribir. 2.Población que no habla español (lengua indígena). 3.Prácticas de discriminación y/o falta de igualdad de oportunidades entre mujeres y hombres. 4.Población que se rige por el sistema de usos y costumbres. 5.Población que comparte creencias o religión particulares.
5	1454	Urbana	62.28 <small>(Atípico)</small>	54.78 <small>(Atípico)</small>	69.14 <small>(Atípico)</small>		
5	1456	Urbana	62.89 <small>(Atípico)</small>	54.39 <small>(Atípico)</small>	70.20 <small>(Atípico)</small>		
5	1915	Urbana	86.42 <small>(Atípico)</small>	83.00 <small>(Atípico)</small>	89.26 <small>(Atípico)</small>		
5	1916	Urbana	85.02 <small>(Atípico)</small>	83.15 <small>(Atípico)</small>	86.77 <small>(Atípico)</small>		
5	1917	Rural	88.81	86.10	91.51		1.Ciudadanos sorteados que no saben leer ni escribir. 2.Población que no habla español (lengua indígena).

**Datos atípicos: Chiapas**

Distrito	Sección	Tipo	TPS	TPS_H	TPS_M	Incidente (SIJE)	Problemática (SAE)
							<p>3.Prácticas de discriminación y/o falta de igualdad de oportunidades entre mujeres y hombres.</p> <p>4.Viviendas muy dispersas o características geográficas que dificultan el acceso y localización de los ciudadanos sorteados.</p> <p>5.Población que se rige por el sistema de usos y costumbres.</p> <p>6.Conflictos políticos.</p>
5	1918	Rural	90.92 (Atípico)	89.29 (Atípico)	92.25		
5	1919	Rural	93.89	94.00	93.80		<p>1.Ciudadanos sorteados que no saben leer ni escribir.</p> <p>2.Población que no habla español (lengua indígena).</p> <p>3.Prácticas de discriminación y/o falta de igualdad de oportunidades entre mujeres y hombres.</p>



**Datos atípicos: Chiapas**

Distrito	Sección	Tipo	TPS	TPS_H	TPS_M	Incidente (SIJE)	Problemática (SAE)
			(Atípico)	(Atípico)			<p>4. Viviendas muy dispersas o características geográficas que dificultan el acceso y localización de los ciudadanos sorteados.</p> <p>5. Población que se rige por el sistema de usos y costumbres.</p> <p>6. Conflictos políticos.</p>
5	1920	Rural	87.47	84.15 (Atípico)	90.27		
5	1921	Rural	88.32	85.87 (Atípico)	90.44		
5	1923	Urbana	78.15	72.57	82.47		<p>1. Ciudadanos sorteados que no saben leer ni escribir.</p> <p>2. Población que no habla español (lengua indígena).</p> <p>3. Prácticas de discriminación y/o falta de igualdad de oportunidades entre mujeres y hombres.</p> <p>4. Población flotante.</p> <p>5. Menos de 100 ciudadanos en campo.</p>

**Datos atípicos: Chiapas**

Distrito	Sección	Tipo	TPS	TPS_H	TPS_M	Incidente (SIJE)	Problemática (SAE)
			(Atípico)	(Atípico)	(Atípico)		6.Ciudadanos sorteados que no se les encuentra en su domicilio en horas hábiles. 7.Viviendas muy dispersas o características geográficas que dificultan el acceso y localización de los ciudadanos sorteados. 8.Población que se rige por el sistema de usos y costumbres. 9.Conflictos políticos.
5	1924	Rural	88.25	84.17 (Atípico)	91.51		
5	1927	Rural	92.22 (Atípico)	91.48 (Atípico)	92.86		
5	1929	Rural	88.30	85.52 (Atípico)	90.75		
6	431	Urbana	67.97 (Atípico)	63.11 (Atípico)	72.77 (Atípico)		
6	433	Urbana	58.21	45.78	71.08 (Atípico)		
7	2	Urbana	51.22 (Atípico)	44.20	58.04 (Atípico)		
7	490	Urbana	49.97 (Atípico)	48.60 (Atípico)	51.27		
7	1028	Rural	69.03 (Atípico)	68.02 (Atípico)	70.06		

**Datos atípicos: Chiapas**

<b>Distrito</b>	<b>Sección</b>	<b>Tipo</b>	<b>TPS</b>	<b>TPS_H</b>	<b>TPS_M</b>	<b>Incidente (SIJE)</b>	<b>Problemática (SAE)</b>
8	1553	Rural	100.00 (Atípico)	NA	100.00 (Atípico)		
8	1772	Urbana	84.07 (Atípico)	80.80 (Atípico)	87.21 (Atípico)		
9	1940	Urbana	39.42	30.50	46.39 (Atípico)		
9	1941	Urbana	38.13	26.56	48.00 (Atípico)		
9	1946	Urbana	43.50 (Atípico)	32.08	53.64 (Atípico)		
9	2013	Urbana	37.08	25.00	48.74 (Atípico)		
9	2017	Urbana	36.52	23.13	47.42 (Atípico)		
9	2039	Urbana	40.52	29.86	50.21 (Atípico)		
12	1247	Urbana	56.82 (Atípico)	48.83	63.55 (Atípico)		
12	1259	Urbana	60.74 (Atípico)	54.32 (Atípico)	67.00 (Atípico)		
12	1260	Urbana	59.81 (Atípico)	52.50 (Atípico)	66.98 (Atípico)		
12	1263	Urbana	54.98 (Atípico)	46.31	63.64 (Atípico)		

**Participación baja atípica**

<b>Distrito</b>	<b>Sección</b>	<b>Tipo</b>	<b>TPS</b>	<b>TPS_H</b>	<b>TPS_M</b>	<b>Incidente (SIJE)</b>	<b>Problemática (SAE)</b>
2	144	Urbana	30.35	27.05 (Atípico)	33.22		
2	147	Urbana	32.08	26.55 (Atípico)	37.07		

**Datos atípicos: Chiapas**

Distrito	Sección	Tipo	TPS	TPS_H	TPS_M	Incidente (SIJE)	Problemática (SAE)
2	1043	Rural	30.09	29.16	30.96		<ol style="list-style-type: none"> <li>1.Ciudadanos sorteados que no saben leer ni escribir.</li> <li>2.Población que se rige por el sistema de usos y costumbres.</li> <li>3.Alta inseguridad por pandillerismo, vandalismo, etc.</li> <li>4.Conflictos políticos.</li> </ol>
					(Atípico)		
3	730	Rural	17.05	18.73	15.32		<ol style="list-style-type: none"> <li>1.Ciudadanos sorteados que no saben leer ni escribir.</li> <li>2.Población que no habla español (lengua indígena).</li> <li>3.Viviendas muy dispersas o características geográficas que dificultan el acceso y localización de los ciudadanos sorteados.</li> <li>4.Zonas militares y navales.</li> <li>5.Población que se rige por el sistema de usos y costumbres.</li> </ol>

**Datos atípicos: Chiapas**

Distrito	Sección	Tipo	TPS	TPS_H	TPS_M	Incidente (SIJE)	Problemática (SAE)
							<p>6.Población que comparte creencias o religión particulares.</p> <p>7.Alto índice de migración.</p> <p>8.Alta inseguridad por pandillerismo, vandalismo, etc.</p> <p>9.Conflictos religiosos y políticos.</p>
					(Atípico)		
4	896	Rural	30.09	31.94	28.26		<p>1.Viviendas muy dispersas o características geográficas que dificultan el acceso y localización de los ciudadanos sorteados.</p>
					(Atípico)		
4	999	Rural	29.10	24.32	33.90		
				(Atípico)			
4	1003	Rural	26.97	26.16	27.85		
			(Atípico)		(Atípico)		
5	1155	Rural	29.93	28.08	31.29		<p>1.Ciudadanos sorteados que no saben leer ni escribir.</p> <p>2.Población que no habla español (lengua indígena).</p>

**Datos atípicos: Chiapas**

Distrito	Sección	Tipo	TPS	TPS_H	TPS_M	Incidente (SIJE)	Problemática (SAE)
							<p>3.Prácticas de discriminación y/o falta de igualdad de oportunidades entre mujeres y hombres.</p> <p>4.Viviendas muy dispersas o características geográficas que dificultan el acceso y localización de los ciudadanos sorteados.</p> <p>5.Población que se rige por el sistema de usos y costumbres.</p> <p>6.Población que comparte creencias o religión particulares.</p> <p>7.Alto índice de migración.</p>
					(Atípico)		
5	1159	Rural	25.73	26.42	25.00		<p>1.Ciudadanos sorteados que no saben leer ni escribir.</p> <p>2.Población que no habla español (lengua indígena).</p> <p>3.Prácticas de discriminación y/o falta de igualdad de oportunidades entre mujeres y hombres.</p>

**Datos atípicos: Chiapas**

Distrito	Sección	Tipo	TPS	TPS_H	TPS_M	Incidente (SIJE)	Problemática (SAE)
			(Atípico)		(Atípico)		<p>4. Viviendas muy dispersas o características geográficas que dificultan el acceso y localización de los ciudadanos sorteados.</p> <p>5. Población que comparte creencias o religión particulares.</p>
5	1160	Rural	16.74	15.49	17.95	1. Cambio de lugar de la casilla con causa justificada.	<p>1. Ciudadanos sorteados que no saben leer ni escribir.</p> <p>2. Población que no habla español (lengua indígena).</p> <p>3. Prácticas de discriminación y/o falta de igualdad de oportunidades entre mujeres y hombres.</p> <p>4. Viviendas muy dispersas o características geográficas que dificultan el acceso.</p> <p>5. Zonas militares y navales.</p>

**Datos atípicos: Chiapas**

Distrito	Sección	Tipo	TPS	TPS_H	TPS_M	Incidente (SIJE)	Problemática (SAE)
			(Atípico)	(Atípico)	(Atípico)		<p>6. Población que se rige por el sistema de usos y costumbres.</p> <p>7. Zonas residenciales, de acceso restringido o con un sistema de seguridad que dificulta poder contactar a los ciudadanos sorteados.</p> <p>8. Conflictos religiosos.</p> <p>9. Conflictos políticos.</p>
5	1161	Rural	10.04	9.73	10.36		<p>1. Ciudadanos sorteados que no saben leer ni escribir.</p> <p>2. Población que no habla español (lengua indígena).</p> <p>3. Prácticas de discriminación y/o falta de igualdad de oportunidades entre mujeres y hombres.</p> <p>4. Viviendas muy dispersas o características geográficas que dificultan el acceso.</p> <p>5. Población que comparte creencias o religión particulares.</p>
			(Atípico)	(Atípico)	(Atípico)		



**Datos atípicos: Chiapas**

Distrito	Sección	Tipo	TPS	TPS_H	TPS_M	Incidente (SIJE)	Problemática (SAE)
7	1025	Rural	18.97 (Atípico)	18.42	19.52 (Atípico)		
7	1529	Rural	2.02 (Atípico)	2.27 (Atípico)	0.00 (Atípico)		1.Zonas militares y navales.
9	1934	Urbana	15.11 (Atípico)	14.57	15.50 (Atípico)		1.Alta inseguridad por pandillerismo, vandalismo, etc. 2.Conflictos agrarios. 3.Conflictos políticos.
9	1935	Urbana	9.13 (Atípico)	7.50 (Atípico)	10.50 (Atípico)		
9	1938	Urbana	10.10 (Atípico)	10.55 (Atípico)	9.68 (Atípico)		
9	1942	Urbana	3.47 (Atípico)	4.40 (Atípico)	2.70 (Atípico)		1.Alta inseguridad por pandillerismo, vandalismo, etc. 2.Conflictos agrarios. 3.Conflictos políticos.

**Datos atípicos: Chiapas**

Distrito	Sección	Tipo	TPS	TPS_H	TPS_M	Incidente (SIJE)	Problemática (SAE)
9	1944	Urbana	17.17 (Atípico)	12.24	20.45		1. Alta inseguridad por pandillerismo, vandalismo, etc. 2. Conflictos agrarios. 3. Conflictos políticos.
9	2012	Urbana	18.16 (Atípico)	11.16 (Atípico)	24.59		
9	2015	Urbana	16.87 (Atípico)	13.07	20.53		
9	2031	Urbana	18.18 (Atípico)	14.70	21.54		
10	297	Rural	24.51	29.25	19.39 (Atípico)		1. Ciudadanos sorteados que no saben leer ni escribir. 2. Menos de 100 ciudadanos en campo. 3. Conflictos religiosos.
10	304	Rural	29.74	44.44	16.94 (Atípico)		1. Menos de 100 ciudadanos en campo. 2. Población que comparte creencias o religión particulares.

**Datos atípicos: Chiapas**

<b>Distrito</b>	<b>Sección</b>	<b>Tipo</b>	<b>TPS</b>	<b>TPS_H</b>	<b>TPS_M</b>	<b>Incidente (SIJE)</b>	<b>Problemática (SAE)</b>
10	309	Rural	24.16 (Atípico)	23.42	24.91 (Atípico)		1.Ciudadanos sorteados que no saben leer ni escribir. 2.Menos de 100 ciudadanos en campo y conflictos religiosos.
10	310	Rural	30.84	34.41	27.21 (Atípico)		
12	1376	Mixta	29.77	28.02	31.33 (Atípico)		
12	2004	Urbana	18.43 (Atípico)	19.03	17.91 (Atípico)		

---

## 4.8. Chihuahua

### 4.8.1. Datos de referencia

En la siguiente tabla se resumen las principales tasas de referencia del estado de Chihuahua.

Tasas de referencia para Chihuahua					
TPN	TPE	P_TPD	P_TPS	P_TPS_H	P_TPS_M
47.07	31.62	31.67	33.09	31.60	34.55

En Chihuahua se registraron un total de 67 secciones con nivel de participación atípico; en 40 de éstas la votación fue clasificada como atípicamente alta y en 27 como baja. El 58.2% de las secciones atípicas pertenecen al área urbana, el 28.4% a la rural y el 13.4% a la mixta. Durante la jornada electoral, únicamente la sección 1314 del distrito 9 presentó un incidente, que consistió en la presencia de algún elector que sufraga sin aparecer en la Lista Nominal de Electores o en las listas adicionales.

En las secciones de baja participación, el mayor número de observaciones se presentaron en la tasa de las mujeres (20 registros), seguida de la tasa por sección (13 registros) y por último, por tasa de participación masculina se registraron un total de 10 secciones atípicas. Destaca la sección 1150 del distrito 9, por la diversidad de problemáticas que la caracterizan.

### 4.8.2. Tabla de participación atípica por estado y distrito<sup>8</sup>

Datos atípicos: Chihuahua							
Participación alta atípica							
Distrito	Sección	Tipo	TPS	TPS_H	TPS_M	Incidente (SIJE)	Problemática (SAE)
1	3	Urbana	38.60 (Atípico)	38.18 (Atípico)	38.99		
1	4	Urbana	40.62 (Atípico)	38.40 (Atípico)	42.60 (Atípico)		

---

<sup>8</sup>Tasas de participación del 100%, 0% o datos no disponibles (NA) están asociados con una alta concentración de datos no censados.

**Datos atípicos: Chihuahua**

Distrito	Sección	Tipo	TPS	TPS_H	TPS_M	Incidente (SIJE)	Problemática (SAE)
1	11	Rural	37.88	28.17	49.18		1.Alto índice de migración. 2.Alta inseguridad por pandillerismo, vandalismo, etc.
					(Atípico)		
1	1386	Rural	49.72	50.98	48.00		1.Alto índice de migración. 2.Alta inseguridad por pandillerismo, vandalismo, etc.
					(Atípico)		
1	2512	Urbana	34.47	38.22	31.22		1.Población flotante. 2.Alto índice de migración. 3.Alta inseguridad por pandillerismo, vandalismo, etc.
				(Atípico)			
2	1515	Urbana	34.98	36.80	33.19		
				(Atípico)			
2	1555	Urbana	36.99	36.09	37.85		1.Población flotante. 2.Alto índice de migración.
			(Atípico)				
2	2051	Urbana	35.30	36.21	34.31		
				(Atípico)			

**Datos atípicos: Chihuahua**

<b>Distrito</b>	<b>Sección</b>	<b>Tipo</b>	<b>TPS</b>	<b>TPS_H</b>	<b>TPS_M</b>	<b>Incidente (SIJE)</b>	<b>Problemática (SAE)</b>
3	1709	Urbana	42.52	39.72	45.33 (Atípico)		
3	3036	Urbana	48.43 (Atípico)	47.54 (Atípico)	49.24 (Atípico)		
4	1801	Urbana	34.59	36.03 (Atípico)	33.20		
4	1849	Urbana	40.15 (Atípico)	39.45 (Atípico)	40.82 (Atípico)		
5	185	Urbana	57.44 (Atípico)	55.24 (Atípico)	59.53		
5	253	Mixta	63.79	61.40	66.51 (Atípico)		
5	255	Rural	62.12	64.52 (Atípico)	60.00		1.Menos de 100 ciudadanos en campo. 2.Alto índice de migración.
5	256	Rural	68.22 (Atípico)	69.11 (Atípico)	67.26		
5	257	Rural	78.00 (Atípico)	79.49 (Atípico)	76.39 (Atípico)		
5	258	Rural	74.76 (Atípico)	83.05 (Atípico)	63.64		
5	259	Rural	71.76 (Atípico)	71.01 (Atípico)	72.58		1.Alto índice de migración.
5	955	Urbana	100.00 (Atípico)	100.00 (Atípico)	NA		1.Alto índice de migración.
5	958	Urbana	54.23	57.04 (Atípico)	51.70		
5	1028	Mixta	60.31	54.27	66.33 (Atípico)		

**Datos atípicos: Chihuahua**

Distrito	Sección	Tipo	TPS	TPS_H	TPS_M	Incidente (SIJE)	Problemática (SAE)
7	318	Urbana	50.78 (Atípico)	49.60 (Atípico)	51.91		
7	1042	Mixta	48.04 (Atípico)	40.93	54.91 (Atípico)		
7	1062	Mixta	45.98 (Atípico)	42.53	49.43 (Atípico)		
7	2238	Urbana	47.73	48.57 (Atípico)	46.96		
7	2244	Mixta	46.92 (Atípico)	48.67 (Atípico)	44.90		
7	2245	Mixta	49.45 (Atípico)	46.31	53.28 (Atípico)		
7	2518	Mixta	46.63 (Atípico)	43.87	49.83 (Atípico)		
7	2525	Rural	63.55	68.97 (Atípico)	57.14		
8	686	Urbana	49.85	49.52 (Atípico)	50.15		
8	767	Urbana	53.85 (Atípico)	52.60 (Atípico)	54.94 (Atípico)		
8	811	Urbana	49.07	49.61 (Atípico)	48.59		1. Alto índice de migración.
8	886	Rural	54.26	51.58	56.99 (Atípico)		1. Viviendas muy dispersas o características geográficas que dificultan el acceso y localización de los ciudadanos sorteados. 2. Alto índice de migración.

**Datos atípicos: Chihuahua**

Distrito	Sección	Tipo	TPS	TPS_H	TPS_M	Incidente (SIJE)	Problemática (SAE)
8	3224	Urbana	50.83	53.54 (Atípico)	48.45		
8	3252	Urbana	33.33	50.00 (Atípico)	0.00 (Atípico)		
8	3255	Urbana	100.00 (Atípico)	100.00 (Atípico)	NA		
9	1310	Urbana	58.23	51.13	63.39 (Atípico)		
9	1314	Urbana	59.29	51.27	65.38  (Atípico)	1. Algún elector sufraga sin aparecer en la Lista Nominal de Electores o en las listas adicionales.	
9	2708	Rural	69.00 (Atípico)	67.92 (Atípico)	70.21 (Atípico)		

**Participación baja atípica**

Distrito	Sección	Tipo	TPS	TPS_H	TPS_M	Incidente (SIJE)	Problemática (SAE)
1	1382	Rural	4.84	5.60	4.02  (Atípico)		1. Población que comparte creencias o religión particulares. 2. Alto índice de migración. 3. Alta inseguridad por pandillerismo, vandalismo, etc.



**Datos atípicos: Chihuahua**

Distrito	Sección	Tipo	TPS	TPS_H	TPS_M	Incidente (SIJE)	Problemática (SAE)
1	2961	Urbana	8.12 (Atípico)	8.00	8.25 (Atípico)		1.Alto índice de migración. 2.Alta inseguridad por pandillerismo, vandalismo, etc.
1	3120	Urbana	8.40	8.33	8.47 (Atípico)		1.Alto índice de migración. 2.Alta inseguridad por pandillerismo, vandalismo, etc.
3	1571	Urbana	0.00 (Atípico)	NA	0.00 (Atípico)		1.Población flotante. 2.Ciudadanos sorteados que no se les encuentra en su domicilio en horas hábiles.
3	1590	Urbana	0.00 (Atípico)	0.00 (Atípico)	NA		1.Población flotante. 2.Ciudadanos sorteados que no se les encuentra en su domicilio en horas hábiles. 3.Alta inseguridad por pandillerismo, vandalismo, etc.

**Datos atípicos: Chihuahua**

<b>Distrito</b>	<b>Sección</b>	<b>Tipo</b>	<b>TPS</b>	<b>TPS_H</b>	<b>TPS_M</b>	<b>Incidente (SIJE)</b>	<b>Problemática (SAE)</b>
3	3039	Urbana	16.67	17.46	15.87 (Atípico)		
3	3063	Urbana	12.78 (Atípico)	10.48 (Atípico)	15.53 (Atípico)		
3	3069	Urbana	14.79 (Atípico)	12.20 (Atípico)	17.24		
3	3070	Urbana	18.45	22.61	14.41 (Atípico)		
3	3076	Urbana	15.81	17.42	14.05 (Atípico)		
3	3078	Urbana	15.20	16.98	13.14 (Atípico)		
3	3095	Urbana	17.65	20.21	14.47 (Atípico)		1. Alto índice de migración. 2. Alta inseguridad por pandillerismo, vandalismo, etc.
4	1853	Urbana	19.37	15.74 (Atípico)	22.73		1. Alto índice de migración.
4	1895	Urbana	18.00 (Atípico)	15.22 (Atípico)	20.80		
4	3118	Urbana	17.21 (Atípico)	16.63	17.81 (Atípico)		
5	1025	Rural	21.54	28.21	11.54 (Atípico)		1. Menos de 100 ciudadanos en campo. 2. Alto índice de migración.

**Datos atípicos: Chihuahua**

Distrito	Sección	Tipo	TPS	TPS_H	TPS_M	Incidente (SIJE)	Problemática (SAE)
5	2507	Rural	11.01 (Atípico)	10.88 (Atípico)	11.15 (Atípico)		1.Población que comparte creencias o religión particulares.
5	2536	Rural	15.29 (Atípico)	14.58 (Atípico)	16.22 (Atípico)		1.Menos de 100 ciudadanos en campo. 2.Viviendas muy dispersas o características geográficas que dificultan el acceso y localización de los ciudadanos sorteados. 3.Alto índice de migración.
6	410	Urbana	21.23	20.92	21.52 (Atípico)		1.Alto índice de migración.
7	246	Rural	4.26	3.08 (Atípico)	6.90		1.Menos de 100 ciudadanos en campo
7	247	Rural	4.30	7.14	0.00 (Atípico)		1.Menos de 100 ciudadanos en campo

**Datos atípicos: Chihuahua**

Distrito	Sección	Tipo	TPS	TPS_H	TPS_M	Incidente (SIJE)	Problemática (SAE)
7	272	Mixta	13.94 (Atípico)	12.29	15.65 (Atípico)		1. Alto índice de migración.
7	366	Rural	9.20	15.38	0.00 (Atípico)		1. Menos de 100 ciudadanos en campo.
7	2455	Rural	2.71 (Atípico)	2.49 (Atípico)	2.95		1. Población que comparte creencias o religión particulares.
8	3252	Urbana	33.33	50.00 (Atípico)	0.00 (Atípico)		
9	131	Urbana	17.53 (Atípico)	18.18	16.99 (Atípico)		
9	388	Mixta	8.88	11.62	5.34 (Atípico)		1. Prácticas de discriminación y/o falta de igualdad de oportunidades entre mujeres y hombres. 2. Población que se rige por el sistema de usos y costumbres. 3. Alto índice de migración.

**Datos atípicos: Chihuahua**

Distrito	Sección	Tipo	TPS	TPS_H	TPS_M	Incidente (SIJE)	Problemática (SAE)
9	1150	Rural	5.57	5.13	6.04		<ol style="list-style-type: none"> <li>1.Ciudadanos sorteados que no saben leer ni escribir.</li> <li>2.Población que no habla español (lengua indígena).</li> <li>3.Prácticas de discriminación y/o falta de igualdad de oportunidades entre mujeres y hombres.</li> <li>4.Población flotante.</li> <li>5.Viviendas muy dispersas o características geográficas que dificultan el acceso y localización de los ciudadanos sorteados.</li> <li>6.Alto índice de migración.</li> <li>7.Alta inseguridad por pandillerismo, vandalismo, etc.</li> <li>8.Problemas de salud por alcoholismo, drogadicción, prostitución, enfermedades endémicas y asociadas a la pobreza.</li> <li>9.Conflictos agrarios.</li> </ol>
			(Atípico)	(Atípico)			

---

## 4.9. Distrito Federal

### 4.9.1. Datos de referencia

En la siguiente tabla se resumen las principales tasas de referencia del Distrito Federal.

Tasas de referencia para Distrito Federal					
TPN	TPE	P.TPD	P.TPS	P.TPS.H	P.TPS.M
47.07	43.59	43.49	44.18	40.57	47.39

En el Distrito Federal se identificaron 124 secciones atípicas: el 56 % de éstas (69 secciones) fueron clasificadas como de alta participación y el 44 % restante presentó un nivel bajo en relación a las tasas de referencia. El mayor número de observaciones altas se registró en la tasa de participación masculina, con 48 observaciones, seguida de la tasa de la sección con 34 y finalmente, las mujeres presentaron datos atípicamente altos en 24 regiones.

Dentro de las secciones con baja participación, el mayor número de observaciones se presentó en la tasa por sección (39 registros), seguida de la tasa de votación masculina (35 observaciones) y la tasa por género femenino (34 observaciones). Sobresale la sección 5011 del distrito 10, la cual registró los índices más bajos de participación del estado, las mujeres registraron una tasa del 16.67 %, los hombres del 1.64 % y la tasa a nivel sección fue del 5.06 %.

### 4.9.2. Tabla de participación atípica por estado y distrito<sup>9</sup>

Datos atípicos: Distrito Federal							
Participación alta atípica							
Distrito	Sección	Tipo	TPS	TPS.H	TPS.M	Incidente (SIJE)	Problemática (SAE)
1	959	Urbana	49.60	47.56	51.26		1. Menos de 100 ciudadanos en campo. 2. Alto índice de migración

<sup>9</sup>Tasas de participación del 100 %, 0 % o datos no disponibles (NA) están asociados con una alta concentración de datos no censados.

Datos atípicos: Distrito Federal							
Distrito	Sección	Tipo	TPS	TPS_H	TPS_M	Incidente (SIJE)	Problemática (SAE)
			(Atípico)	(Atípico)			3.Zonas residenciales, de acceso restringido o con un sistema de seguridad que dificulta contactar a los ciudadanos sorteados.
1	960	Urbana	46.78	46.50 (Atípico)	47.01		
1	961	Urbana	49.75	45.84	53.09		1.Alto índice de migración. 2.Zonas residenciales, de acceso restringido o con un sistema de seguridad que dificulta poder contactar a los ciudadanos sorteados.
			(Atípico)		(Atípico)		
1	963	Urbana	49.30	46.43	51.52		1.Alto índice de migración. 2.Zonas residenciales, de acceso restringido o con un sistema de seguridad que dificulta poder contactar a los ciudadanos sorteados.
			(Atípico)	(Atípico)			
1	979	Urbana	48.40	46.67 (Atípico)	50.00		

Datos atípicos: Distrito Federal							
Distrito	Sección	Tipo	TPS	TPS_H	TPS_M	Incidente (SIJE)	Problemática (SAE)
1	983	Urbana	51.69 (Atípico)	49.69 (Atípico)	53.33 (Atípico)		
2	1112	Urbana	55.74	55.79 (Atípico)	55.70		1.Población flo- tante. 2.Alto índice de migración. 3.Zonas resi- denciales, de acceso res- tringido o con un sistema de seguridad que dificulta poder con- tactar a los ciudadanos sorteados. 4.Alta in- seguridad por pan- dillerismo, vandalismo, etc.
2	1293	Urbana	100.00 (Atípico)	NA	100.00 (Atípico)		1.Población flo- tante. 2.Alto índice de migración. 3.Zonas resi- denciales, de acceso res- tringido o con un sistema de seguridad que dificulta poder con- tactar a los ciudadanos sorteados. 4.Alta in- seguridad por pan- dillerismo, vandalismo, etc.



Datos atípicos: Distrito Federal							
Distrito	Sección	Tipo	TPS	TPS_H	TPS_M	Incidente (SIJE)	Problemática (SAE)
2	1495	Urbana	56.07	55.88	56.20		1.Población flo- tante. 2.Menos de 100 ciudadanos en campo. 3.Alto índice de migración. 4.Zonas resi- denciales, de acceso res- tringido o con un sistema de seguridad que dificulta poder con- tactar a los ciudadanos sorteados. 5.Alta in- seguridad por pan- dillerismo, vandalismo, etc.
				(Atípico)			
3	289	Urbana	53.90	46.53	59.62		1.Alto índice de migración.
					(Atípico)		
4	2346	Urbana	56.70	54.73	58.43		
			(Atípico)	(Atípico)			
4	2543	Urbana	54.72	48.35	60.41		
					(Atípico)		
4	2651	Urbana	56.45	37.50	72.06	1.Interferencia en el desarro- llo normal de la votación por algún representante acreditado. 2.Otras causas.	
			(Atípico)		(Atípico)		

Datos atípicos: Distrito Federal							
Distrito	Sección	Tipo	TPS	TPS_H	TPS_M	Incidente (SIJE)	Problemática (SAE)
6	1220	Urbana	53.70 (Atípico)	53.52 (Atípico)	53.85		1. Menos de 100 ciudadanos en campo. 2. Alto índice de migración. 3. Alta inseguridad por pandillerismo, vandalismo, etc.
6	1221	Urbana	50.09 (Atípico)	47.82 (Atípico)	52.11	1. Algún elector sufraga sin aparecer en la Lista Nominal de Electores o en las listas adicionales.	
6	1223	Urbana	47.91	48.60 (Atípico)	47.34		
6	1228	Urbana	49.71 (Atípico)	45.00	53.82		
6	1238	Urbana	49.12	46.83 (Atípico)	50.96		
6	1242	Urbana	52.94 (Atípico)	49.88 (Atípico)	55.53 (Atípico)		
6	1536	Urbana	50.62 (Atípico)	51.37 (Atípico)	50.00		
6	1544	Urbana	49.18	49.41 (Atípico)	48.98		
7	1445	Urbana	53.91 (Atípico)	51.50 (Atípico)	55.97		
7	1450	Urbana	54.93 (Atípico)	51.14 (Atípico)	58.65 (Atípico)		
7	1581	Urbana	52.65	48.48	56.72 (Atípico)		

Datos atípicos: Distrito Federal							
Distrito	Sección	Tipo	TPS	TPS_H	TPS_M	Incidente (SIJE)	Problemática (SAE)
7	1596	Urbana	53.53 (Atípico)	53.69 (Atípico)	53.38		
7	1622	Urbana	52.07	45.79	57.46 (Atípico)		
7	1626	Urbana	53.40 (Atípico)	48.69	57.60 (Atípico)		
7	1627	Urbana	53.87 (Atípico)	50.97	56.22		
7	1629	Urbana	73.13 (Atípico)	71.20 (Atípico)	74.80 (Atípico)		
8	13	Urbana	55.68 (Atípico)	54.91 (Atípico)	56.27		1.Población flo- tante. 2.Alto índice de migración.
8	14	Urbana	53.95	55.02 (Atípico)	53.19		1.Población flo- tante. 2.Alto índice de migración.
8	114	Urbana	54.41 (Atípico)	51.52	56.70		
8	4602	Urbana	55.94 (Atípico)	52.75 (Atípico)	58.53 (Atípico)		
8	4675	Urbana	54.13	54.04 (Atípico)	54.20		
9	5266	Urbana	53.31	48.58	57.77 (Atípico)		
10	4980	Urbana	48.55	56.05 (Atípico)	42.33		1.Zonas resi- denciales, de acceso res- tringido o con un sistema de seguridad que dificulta con- tactar a los ciudadanos sorteados.

Datos atípicos: Distrito Federal							
Distrito	Sección	Tipo	TPS	TPS_H	TPS_M	Incidente (SIJE)	Problemática (SAE)
10	5084	Urbana	52.37	56.47 (Atípico)	49.15		1.Zonas residenciales, de acceso restringido o con un sistema de seguridad que dificulta poder contactar a los ciudadanos sorteados.
11	5522	Urbana	54.23 (Atípico)	46.63	60.25 (Atípico)		1.Alto índice de migración.
12	4533	Urbana	52.07 (Atípico)	51.28 (Atípico)	52.79		1.Zonas residenciales, de acceso restringido o con un sistema de seguridad que dificulta poder contactar a los ciudadanos sorteados.
13	1694	Urbana	54.62	53.14 (Atípico)	55.63		
13	1764	Urbana	53.30	51.42 (Atípico)	54.89		
13	1775	Urbana	54.05	54.18 (Atípico)	53.95		
13	1815	Urbana	51.79	51.45 (Atípico)	52.06		

Datos atípicos: Distrito Federal							
Distrito	Sección	Tipo	TPS	TPS_H	TPS_M	Incidente (SIJE)	Problemática (SAE)
13	1816	Urbana	52.81	52.38	53.18		1.Población flo- tante. 2.Zonas resi- denciales, de acceso res- tringido o con un sistema de seguridad que dificulta poder con- tactar a los ciudadanos sorteados.
				(Atípico)			
13	1817	Urbana	55.06	55.08	55.05		1.Población flo- tante. 2.Zonas resi- denciales, de acceso res- tringido o con un sistema de seguridad que dificulta poder con- tactar a los ciudadanos sorteados.
			(Atípico)	(Atípico)			
13	1822	Urbana	52.85	51.24	54.03		1.Zonas resi- denciales, de acceso res- tringido o con un sistema de seguridad que dificulta poder con- tactar a los ciudadanos sorteados.
				(Atípico)			

**Datos atípicos: Distrito Federal**

<b>Distrito</b>	<b>Sección</b>	<b>Tipo</b>	<b>TPS</b>	<b>TPS_H</b>	<b>TPS_M</b>	<b>Incidente (SIJE)</b>	<b>Problemática (SAE)</b>
13	1824	Urbana	52.21	50.79 (Atípico)	53.36		1.Zonas residenciales, de acceso restringido o con un sistema de seguridad que dificulta poder contactar a los ciudadanos sorteados.
13	1825	Urbana	54.38	51.40 (Atípico)	56.78		1.Población flotante. 2.Zonas residenciales, de acceso restringido o con un sistema de seguridad que dificulta contactar a los ciudadanos sorteados.
13	1829	Urbana	51.14	53.00 (Atípico)	49.62		1.Menos de 100 ciudadanos en campo. 2.Alto índice de migración.
13	1830	Urbana	53.24	54.28 (Atípico)	52.37		1.Población flotante. 2.Zonas residenciales, de acceso restringido o con un sistema de seguridad que dificulta contactar a los ciudadanos sorteados.

Datos atípicos: Distrito Federal							
Distrito	Sección	Tipo	TPS	TPS_H	TPS_M	Incidente (SIJE)	Problemática (SAE)
14	3972	Urbana	48.86	41.03	55.90		1. Alta inseguridad por pandillerismo, vandalismo, etc.
					(Atípico)		
14	3993	Mixta	52.94	47.03	58.45		1. Población que se rige por el sistema de usos y costumbres. 2. Alto índice de migración. 3. Alta inseguridad por pandillerismo, vandalismo, etc.
			(Atípico)	(Atípico)	(Atípico)		
15	4481	Urbana	55.05	53.45	56.25		
			(Atípico)	(Atípico)			
15	4483	Urbana	53.83	49.59	57.05		
					(Atípico)		
15	4497	Urbana	56.17	51.61	59.63		
			(Atípico)		(Atípico)		
16	3203	Urbana	53.02	52.49	53.45		
				(Atípico)			
16	3257	Urbana	52.44	49.71	54.61		
				(Atípico)			
16	3261	Urbana	53.35	50.14	55.96		
				(Atípico)			
18	2160	Urbana	57.34	58.11	56.66		
				(Atípico)			
20	2253	Urbana	53.38	43.29	62.19		
					(Atípico)		

Datos atípicos: Distrito Federal							
Distrito	Sección	Tipo	TPS	TPS_H	TPS_M	Incidente (SIJE)	Problemática (SAE)
20	2271	Urbana	59.28 (Atípico)	53.23	63.92 (Atípico)		
23	479	Urbana	59.65 (Atípico)	56.15	62.74		1. Alto índice de migración.
23	481	Urbana	100.00 (Atípico)	100.00 (Atípico)	NA		1. Menos de 100 ciudadanos en campo. 2. Alto índice de migración. 3. Alta inseguridad por pandillerismo, vandalismo, etc. 4. Problemas de salud por alcoholismo, drogadicción, prostitución, enfermedades endémicas y asociadas a la pobreza.
23	693	Urbana	63.33 (Atípico)	58.77 (Atípico)	67.46 (Atípico)		1. Alto índice de migración.
24	574	Urbana	60.75 (Atípico)	57.43	63.77 (Atípico)		
24	625	Urbana	58.37	61.45 (Atípico)	56.07		
25	4143	Mixta	49.63	49.06 (Atípico)	50.18		
26	3574	Urbana	60.67 (Atípico)	54.84	65.36 (Atípico)		
27	3727	Urbana	52.07 (Atípico)	47.19 (Atípico)	56.79 (Atípico)		



**Datos atípicos: Distrito Federal**

<b>Participación baja atípica</b>							
<b>Distrito</b>	<b>Sección</b>	<b>Tipo</b>	<b>TPS</b>	<b>TPS_H</b>	<b>TPS_M</b>	<b>Incidente (SIJE)</b>	<b>Problemática (SAE)</b>
3	277	Urbana	32.92	26.58 (Atípico)	38.57		
5	3945	Urbana	32.98 (Atípico)	28.08 (Atípico)	37.15		1.Población flo- tante. 2.Alta in- seguridad por pan- dillerismo, vandalismo, etc.
5	3956	Urbana	21.76 (Atípico)	19.96 (Atípico)	23.82 (Atípico)		1.Zonas milita- res y navales.
5	4002	Urbana	13.57 (Atípico)	10.30 (Atípico)	21.43 (Atípico)		1.Zonas milita- res y navales.
5	5518	Urbana	32.91 (Atípico)	33.33	32.48 (Atípico)		1.Zonas milita- res y navales.
5	5547	Urbana	21.36 (Atípico)	21.43 (Atípico)	21.28 (Atípico)		1.Problemas límitrofes.
6	1246	Urbana	33.70	27.40 (Atípico)	39.58		
6	1269	Urbana	29.53 (Atípico)	25.42 (Atípico)	33.24 (Atípico)		
6	1277	Urbana	33.97	27.29 (Atípico)	40.37		
6	1330	Urbana	29.76 (Atípico)	21.56 (Atípico)	37.87		

Datos atípicos: Distrito Federal							
Distrito	Sección	Tipo	TPS	TPS_H	TPS_M	Incidente (SIJE)	Problemática (SAE)
7	1559	Urbana	33.59 (Atípico)	30.30	36.31 (Atípico)		
9	5248	Urbana	32.59	30.83	34.09 (Atípico)		
9	5249	Urbana	30.76 (Atípico)	29.26	32.03 (Atípico)		1. Alta inseguridad por pandillerismo, vandalismo, etc.
10	4913	Urbana	34.57 (Atípico)	36.39	33.14 (Atípico)		1. Zonas militares y navales. 2. Población que comparte creencias o religión particulares. 3. Zonas residenciales, de acceso restringido o con un sistema de seguridad que dificulta poder contactar a los ciudadanos sorteados.
10	4915	Urbana	29.97 (Atípico)	29.44 (Atípico)	30.48 (Atípico)		1. Zonas residenciales, de acceso restringido o con un sistema de seguridad que dificulta poder contactar a los ciudadanos sorteados.

Datos atípicos: Distrito Federal							
Distrito	Sección	Tipo	TPS	TPS_H	TPS_M	Incidente (SIJE)	Problemática (SAE)
10	4916	Urbana	34.77 (Atípico)	37.04	32.52 (Atípico)		1.Población que comparte creencias o religión particulares. 2.Zonas residenciales, de acceso restringido o con un sistema de seguridad que dificulta contactar a los ciudadanos sorteados.
10	4917	Urbana	32.17 (Atípico)	32.39 (Atípico)	31.94 (Atípico)		1.Población que comparte creencias o religión particulares. 2.Zonas residenciales, de acceso restringido o con un sistema de seguridad que dificulta contactar a los ciudadanos sorteados.
10	4918	Urbana	36.10	37.61	34.77 (Atípico)		1.Población que comparte creencias o religión particulares. 2.Zonas residenciales, de acceso restringido o con un sistema de seguridad que dificulta contactar a los ciudadanos sorteados.

Datos atípicos: Distrito Federal							
Distrito	Sección	Tipo	TPS	TPS_H	TPS_M	Incidente (SIJE)	Problemática (SAE)
10	4989	Urbana	27.45 (Atípico)	27.27 (Atípico)	40.00		1.Zonas militares y navales.
10	4992	Urbana	31.06 (Atípico)	30.79 (Atípico)	31.32 (Atípico)		1.Zonas militares y navales.
10	4993	Urbana	24.34 (Atípico)	23.68 (Atípico)	25.17 (Atípico)		1.Zonas militares y navales.
10	5011	Urbana	5.06 (Atípico)	1.64 (Atípico)	16.67 (Atípico)		1.Zonas militares y navales. 2.Alta inseguridad por pandillerismo, vandalismo, etc.
10	5027	Urbana	36.47	31.84 (Atípico)	40.54	1.No permitir el acceso a representantes acreditados en la Casilla.	1.Alta inseguridad por pandillerismo, vandalismo, etc.
10	5095	Urbana	30.67 (Atípico)	16.67 (Atípico)	55.56		1.Zonas militares y navales.
10	5097	Urbana	18.71 (Atípico)	18.94 (Atípico)	17.39 (Atípico)		1.Zonas militares y navales.

Datos atípicos: Distrito Federal							
Distrito	Sección	Tipo	TPS	TPS_H	TPS_M	Incidente (SIJE)	Problemática (SAE)
10	5127	Urbana	35.95	31.53	39.63		1. Alta inseguridad por pandillerismo, vandalismo, etc.
				(Atípico)			
10	5173	Urbana	35.39	35.03	35.70		1. Zonas residenciales, de acceso restringido o con un sistema de seguridad que dificulta contactar a los ciudadanos sorteados.
					(Atípico)		
12	4759	Urbana	35.90	26.78	43.21	1. Algún elector sufraga sin aparecer en la Lista Nominal de Electores o en las listas adicionales.	1. Alta inseguridad por pandillerismo, vandalismo, etc.
				(Atípico)			
12	4873	Urbana	30.86	29.13	33.78		1. Ciudadanos sorteados que no se les encuentra en su domicilio en horas hábiles.
			(Atípico)	(Atípico)			
12	4883	Urbana	33.73	34.62	32.58		1. Ciudadanos sorteados que no se les encuentra en su domicilio en horas hábiles.
					(Atípico)		

Datos atípicos: Distrito Federal							
Distrito	Sección	Tipo	TPS	TPS_H	TPS_M	Incidente (SIJE)	Problemática (SAE)
14	5545	Mixta	15.56 (Atípico)	12.50 (Atípico)	19.05 (Atípico)		1. Alta inseguridad por pandillerismo, vandalismo, etc.
15	4407	Urbana	38.58 (Atípico)	35.75	41.09	1. Interferencia en el desarrollo normal de la votación por algún representante acreditado. 2. Otras causas.	1. Alto índice de migración. 2. Zonas residenciales, de acceso restringido o con un sistema de seguridad que dificulta contactar a los ciudadanos sorteados. 3. Alta inseguridad por pandillerismo, vandalismo, etc.
15	4426	Urbana	37.83 (Atípico)	37.20	38.44 (Atípico)		1. Alto índice de migración. 2. Zonas residenciales, de acceso restringido o con un sistema de seguridad que dificulta contactar a los ciudadanos sorteados. 3. Alta inseguridad por pandillerismo, vandalismo, etc.

Datos atípicos: Distrito Federal							
Distrito	Sección	Tipo	TPS	TPS_H	TPS_M	Incidente (SIJE)	Problemática (SAE)
16	3168	Urbana	30.48 (Atípico)	27.15	33.29 (Atípico)		
16	3328	Urbana	27.89 (Atípico)	25.56 (Atípico)	29.88 (Atípico)		
18	2199	Urbana	25.13 (Atípico)	23.31 (Atípico)	26.68 (Atípico)		<p>1. Alta inseguridad por pandillerismo, vandalismo, etc.</p> <p>2. Problemas de salud por alcoholismo, drogadicción, prostitución, enfermedades endémicas y asociadas a la pobreza.</p> <p>3. Conflictos políticos.</p>
18	2213	Urbana	35.14	24.95 (Atípico)	43.36		
18	2215	Urbana	28.96 (Atípico)	25.85 (Atípico)	31.58 (Atípico)		
18	2220	Urbana	28.19 (Atípico)	25.14 (Atípico)	30.95 (Atípico)		
18	2221	Urbana	27.19 (Atípico)	23.05 (Atípico)	31.08 (Atípico)		
20	2395	Urbana	35.24 (Atípico)	30.41	39.90		<p>1. Alto índice de migración.</p> <p>2. Conflictos políticos.</p>
20	2968	Urbana	35.48 (Atípico)	29.92	41.23		

Datos atípicos: Distrito Federal							
Distrito	Sección	Tipo	TPS	TPS_H	TPS_M	Incidente (SIJE)	Problemática (SAE)
22	2777	Urbana	31.50 (Atípico)	28.29	34.39 (Atípico)		
23	359	Urbana	36.99	36.91	37.07 (Atípico)		
24	571	Urbana	39.36	33.77 (Atípico)	44.47		<ol style="list-style-type: none"> <li>1. Alto índice de migración.</li> <li>2. Alta inseguridad por pandillerismo, vandalismo, etc.</li> <li>3. Problemas de salud por alcoholismo, drogadicción, prostitución, enfermedades endémicas y asociadas a la pobreza.</li> </ol>
24	617	Urbana	37.75 (Atípico)	34.87	40.25 (Atípico)		<ol style="list-style-type: none"> <li>1. Alta inseguridad por pandillerismo, vandalismo, etc.</li> <li>2. Problemas de salud por alcoholismo, drogadicción, prostitución, enfermedades endémicas y asociadas a la pobreza.</li> </ol>



Datos atípicos: Distrito Federal							
Distrito	Sección	Tipo	TPS	TPS_H	TPS_M	Incidente (SIJE)	Problemática (SAE)
24	619	Urbana	36.46 (Atípico)	29.89 (Atípico)	43.50		1.Población flo- tante. 2.Zonas milita- res y navales. 3.Alta in- seguridad por pan- dillerismo, vandalismo, etc.
25	4137	Urbana	20.00 (Atípico)	20.00 (Atípico)	NA		
25	4170	Mixta	30.69	26.64 (Atípico)	34.48		
25	5551	Urbana	26.88	25.48	28.12 (Atípico)		
25	5552	Urbana	18.99 (Atípico)	20.00 (Atípico)	17.65 (Atípico)		
25	5555	Urbana	25.99	28.10	24.17 (Atípico)		
25	5556	Urbana	21.48 (Atípico)	17.29 (Atípico)	25.34 (Atípico)		
26	3526	Urbana	34.46 (Atípico)	30.51	38.27		1.Zonas resi- denciales, de acceso res- tringido o con un sistema de seguridad que dificulta poder con- tactar a los ciudadanos sorteados.
27	3609	Urbana	28.09 (Atípico)	21.64 (Atípico)	34.39		

---

## 4.10. Durango

### 4.10.1. Datos de referencia

En la siguiente tabla se resumen las principales tasas de referencia del estado de Durango.

Tasas de referencia para Durango					
TPN	TPE	P_TPD	P_TPS	P_TPS_H	P_TPS_M
47.07	41.38	41.36	43.33	39.81	46.85

Se registraron un total de 45 secciones con participación atípica en el estado de Durango, en 14 de éstas la tasa de votación fue clasificada como atípicamente alta y las 31 restantes mostraron un nivel muy bajo en comparación con la media distrital. El 51 % de las áreas atípicas son rurales, el 31 % urbanas y el 18 % restante son de tipo mixto. Dentro de las secciones con datos atípicos altos destaca la 1297 del distrito 1, la cual presentó los mayores niveles de participación del estado en las tres variables estudiadas (tasa por sección y por sexo masculino y femenino), superando la media distrital en más de 44 puntos porcentuales.

En las secciones con baja participación, el mayor número de valores atípicos se presentó en la tasa de las mujeres (26 valores), seguida de la tasa de la sección (22 observaciones) y la de los hombres con 16 observaciones. Incidencias durante la jornada electoral se presentaron en la sección 620 y 868 del distrito 3, por la presencia de algún elector que sufraga sin aparecer en la Lista Nominal de Electores o en las listas adicionales.

### 4.10.2. Tabla de participación atípica por estado y distrito<sup>10</sup>

Datos atípicos: Durango							
Participación alta atípica							
Distrito	Sección	Tipo	TPS	TPS_H	TPS_M	Incidente (SIJE)	Problemática (SAE)
1	1244	Urbana	53.42 (Atípico)	53.56 (Atípico)	53.28		

---

<sup>10</sup>Tasas de participación del 100 %, 0 % o datos no disponibles (NA) están asociados con una alta concentración de datos no censados.

**Datos atípicos: Durango**

Distrito	Sección	Tipo	TPS	TPS_H	TPS_M	Incidente (SIJE)	Problemática (SAE)
1	1294	Mixta	52.29	50.50	54.44		1.Viviendas muy dispersas o características geográficas que dificultan el acceso y localización de los ciudadanos sorteados. 2.Alto índice de migración.
				(Atípico)			
1	1297	Rural	86.22	85.71	86.79		1.Viviendas muy dispersas o características geográficas que dificultan el acceso y localización de los ciudadanos sorteados.
			(Atípico)	(Atípico)	(Atípico)		
1	1307	Urbana	55.51	47.06	63.22		
			(Atípico)		(Atípico)		
2	590	Urbana	54.42	46.88	62.23		
			(Atípico)		(Atípico)		
2	591	Urbana	50.38	41.76	58.94		
					(Atípico)		
2	729	Rural	60.22	55.07	65.44		
			(Atípico)	(Atípico)			
2	762	Urbana	48.24	35.99	59.66		
					(Atípico)		
2	765	Rural	64.08	60.00	68.70		
			(Atípico)	(Atípico)			
2	766	Rural	57.14	43.75	70.97		
					(Atípico)		

**Datos atípicos: Durango**

Distrito	Sección	Tipo	TPS	TPS_H	TPS_M	Incidente (SIJE)	Problemática (SAE)
3	432	Rural	74.53 (Atípico)	73.77 (Atípico)	75.56		1.Alto índice de migración.
3	630	Urbana	60.76 (Atípico)	54.28 (Atípico)	66.90 (Atípico)		
3	895	Mixta	58.14 (Atípico)	54.93	61.69		1.Alto índice de migración. 2.Alta inseguridad por pandillerismo, vandalismo, etc.
3	1086	Mixta	59.50 (Atípico)	58.60 (Atípico)	60.49		1.Alto índice de migración. 2.Alta inseguridad por pandillerismo, vandalismo, etc.

**Participación baja atípica**

Distrito	Sección	Tipo	TPS	TPS_H	TPS_M	Incidente (SIJE)	Problemática (SAE)
1	370	Rural	5.13 (Atípico)	5.26 (Atípico)	0.00 (Atípico)		
1	1056	Rural	0.00 (Atípico)	0.00 (Atípico)	0.00 (Atípico)		
1	1098	Urbana	13.38 (Atípico)	13.72 (Atípico)	13.03 (Atípico)		
1	1099	Mixta	16.99 (Atípico)	18.47 (Atípico)	15.31		
1	1101	Rural	0.00 (Atípico)	0.00 (Atípico)	0.00 (Atípico)		

**Datos atípicos: Durango**

Distrito	Sección	Tipo	TPS	TPS_H	TPS_M	Incidente (SIJE)	Problemática (SAE)
1	1105	Rural	6.67 (Atípico)	9.26	2.78 (Atípico)		
1	1252	Rural	9.41 (Atípico)	14.29	4.65 (Atípico)		
1	1284	Rural	9.23 (Atípico)	12.84	4.88 (Atípico)		Alto índice de migración.
1	1305	Rural	0.00 (Atípico)	0.00 (Atípico)	0.00 (Atípico)		
2	598	Mixta	22.04 (Atípico)	17.79	26.00 (Atípico)		
2	605	Mixta	21.79 (Atípico)	18.26	25.18 (Atípico)		
2	606	Mixta	12.11 (Atípico)	10.27 (Atípico)	13.82 (Atípico)		
2	1417	Urbana	19.87 (Atípico)	16.44	23.08 (Atípico)		
2	1419	Urbana	20.48 (Atípico)	17.11	23.81 (Atípico)		
2	1432	Urbana	20.03 (Atípico)	17.69	22.54 (Atípico)		
2	1446	Urbana	25.93	26.14	25.75 (Atípico)		
3	75	Urbana	30.01 (Atípico)	26.41 (Atípico)	33.78		
3	76	Mixta	21.90 (Atípico)	18.63 (Atípico)	25.55 (Atípico)		
3	92	Rural	23.60	24.00	23.08 (Atípico)		1. Alto índice de migración.

**Datos atípicos: Durango**

<b>Distrito</b>	<b>Sección</b>	<b>Tipo</b>	<b>TPS</b>	<b>TPS_H</b>	<b>TPS_M</b>	<b>Incidente (SIJE)</b>	<b>Problemática (SAE)</b>
3	620	Urbana	32.20	27.26	37.19	1. Algún elector sufraga sin aparecer en la Lista Nominal de Electores o en las listas adicionales.	
				(Atípico)			
3	868	Urbana	32.39	33.06	31.72	1. Algún elector sufraga sin aparecer en la Lista Nominal de Electores o en las listas adicionales.	
					(Atípico)		
3	872	Rural	22.99	23.37	22.56		1. Población que comparte creencias o religión particulares.
					(Atípico)		
3	874	Rural	20.24	18.33	22.46		1. Población que comparte creencias o religión particulares.
			(Atípico)		(Atípico)		
3	879	Rural	15.31	11.91	19.25		1. Población que comparte creencias o religión particulares. 2. Alto índice de migración.
			(Atípico)	(Atípico)	(Atípico)		

**Datos atípicos: Durango**

<b>Distrito</b>	<b>Sección</b>	<b>Tipo</b>	<b>TPS</b>	<b>TPS_H</b>	<b>TPS_M</b>	<b>Incidente (SIJE)</b>	<b>Problemática (SAE)</b>
3	883	Rural	26.98	33.64	17.72 (Atípico)		1.Alto índice de migración.
3	888	Rural	10.89 (Atípico)	11.26 (Atípico)	10.44 (Atípico)		1.Población que comparte creencias o religión particulares. 2.Alto índice de migración.
3	941	Rural	25.66	29.51	21.15 (Atípico)		1.Alto índice de migración. 2.Alta inseguridad por pandillerismo, vandalismo, etc.
3	945	Rural	17.69 (Atípico)	15.79 (Atípico)	19.72 (Atípico)		1.Alta inseguridad por pandillerismo, vandalismo, etc.
3	1085	Rural	6.76 (Atípico)	7.69 (Atípico)	5.71 (Atípico)		1.Alto índice de migración 2.Alta inseguridad por pandillerismo, vandalismo, etc.

---

**Datos atípicos: Durango**

<b>Distrito</b>	<b>Sección</b>	<b>Tipo</b>	<b>TPS</b>	<b>TPS_H</b>	<b>TPS_M</b>	<b>Incidente (SIJE)</b>	<b>Problemática (SAE)</b>
3	1178	Rural	31.25	16.98 (Atípico)	48.84		1.Alto índice de migración.
3	1351	Rural	27.42	15.15 (Atípico)	41.38		1.Alto índice de migración.



---

## 4.11. Guanajuato

### 4.11.1. Datos de referencia

En la siguiente tabla se resumen las principales tasas de referencia del estado de Guanajuato.

Tasas de referencia para Guanajuato					
TPN	TPE	P.TPD	P.TPS	P.TPS_H	P.TPS_M
47.07	45.09	45.52	46.83	41.40	51.80

Guanajuato presentó un total de 51 secciones con valores atípicos altos, el 47 % de éstas pertenecen al área rural, el 45 % a la urbana y el 4% restante a la mixta. El mayor número de observaciones altas se registraron en la tasa de participación masculina (41 valores), seguida de la tasa de la sección (32 valores) y la tasa femenina con 11 valores. Las secciones rurales 332, 333, 334 y 335 del distrito 1 se identifican por la presencia de viviendas muy dispersas o características geográficas que dificultan el acceso y localización de los ciudadanos sorteados así como por la alta migración de la región, lo cual pudo incidir en los resultados atípicos que presentan tanto a nivel sección como género masculino.

Se registraron un total de 14 secciones con datos atípicos bajos, el mayor número de valores bajos se presentó en la tasa de participación femenina (12 observaciones), seguida de la tasa de la sección con 8 valores y la tasa masculina con 7. Dentro del distrito 3 sobresalen las secciones atípicas 1265, 1288, 1289, 1308, 1366, 1372 y 1488, ya que concentraron una cantidad importante de datos no censados, de ahí sus niveles nulos de participación.

#### 4.11.2. Tabla de participación atípica por estado y distrito<sup>11</sup>

Datos atípicos: Guanajuato							
Participación alta atípica							
Distrito	Sección	Tipo	TPS	TPS_H	TPS_M	Incidente (SIJE)	Problemática (SAE)
1	332	Rural	81.54 (Atípico)	76.80 (Atípico)	86.38		1.Viviendas muy dispersas o características geográficas que dificultan el acceso y localización de los ciudadanos sorteados. 2.Alto índice de migración.
1	333	Rural	84.33 (Atípico)	80.04 (Atípico)	88.98		1.Viviendas muy dispersas o características geográficas que dificultan el acceso y localización de los ciudadanos sorteados. 2.Alto índice de migración.
1	334	Rural	86.08 (Atípico)	80.78 (Atípico)	91.34		1.Viviendas muy dispersas o características geográficas que dificultan el acceso y localización de los ciudadanos sorteados. 2.Alto índice de migración.

<sup>11</sup>Tasas de participación del 100 %, 0 % o datos no disponibles (NA) están asociados con una alta concentración de datos no censados.

**Datos atípicos: Guanajuato**

Distrito	Sección	Tipo	TPS	TPS_H	TPS_M	Incidente (SIJE)	Problemática (SAE)
1	335	Rural	82.35 (Atípico)	75.30 (Atípico)	89.51		1.Viviendas muy dispersas o características geográficas que dificultan el acceso y localización de los ciudadanos sorteados. 2.Alto índice de migración.
1	1897	Urbana	67.41	60.99	73.71 (Atípico)		1.Alto índice de migración.
1	2606	Rural	78.57	74.36 (Atípico)	82.22		
2	740	Urbana	69.60 (Atípico)	65.20 (Atípico)	73.48 (Atípico)		
2	746	Rural	73.92 (Atípico)	64.79	82.48		
2	2783	Rural	76.99 (Atípico)	70.88 (Atípico)	82.32		
2	2785	Rural	76.07 (Atípico)	66.67	84.67		
2	2786	Rural	76.40 (Atípico)	68.29	83.33		1.Ciudadanos sorteados que no saben leer ni escribir. 2.Menos de 100 ciudadanos en campo. 3.Alto índice de migración.

Datos atípicos: Guanajuato							
Distrito	Sección	Tipo	TPS	TPS_H	TPS_M	Incidente (SIJE)	Problemática (SAE)
2	2787	Rural	77.49 (Atípico)	68.63	86.64		
2	2789	Rural	78.42 (Atípico)	71.43 (Atípico)	85.51		
3	1302	Urbana	71.43 (Atípico)	75.00 (Atípico)	66.67		
3	1306	Urbana	100.00 (Atípico)	NA	100.00 (Atípico)		
3	3036	Urbana	62.53	63.30 (Atípico)	61.86		
3	3037	Urbana	66.02 (Atípico)	67.07 (Atípico)	65.10		
4	890	Rural	63.87	58.17 (Atípico)	68.14		
5	1698	Urbana	64.83	64.85 (Atípico)	64.82		1.Zonas residenciales, de acceso restringido o con un sistema de seguridad que dificulta poder contactar a los ciudadanos sorteados.
5	1704	Urbana	61.72	63.70 (Atípico)	60.00		1.Zonas residenciales, de acceso restringido o con un sistema de seguridad que dificulta poder contactar a los ciudadanos sorteados.

**Datos atípicos: Guanajuato**

Distrito	Sección	Tipo	TPS	TPS_H	TPS_M	Incidente (SIJE)	Problemática (SAE)
5	1708	Urbana	63.21	63.32 (Atípico)	63.11		
6	1517	Urbana	66.96 (Atípico)	66.18 (Atípico)	67.60		
6	1520	Urbana	65.60	66.49 (Atípico)	64.92		
6	1666	Rural	53.71 (Atípico)	48.72 (Atípico)	58.17 (Atípico)		
7	2060	Mixta	60.25 (Atípico)	55.93 (Atípico)	63.88 (Atípico)		
7	2070	Mixta	54.36 (Atípico)	50.82 (Atípico)	57.66		
7	2090	Rural	70.59	69.40 (Atípico)	71.61		
7	2104	Rural	73.17	68.82 (Atípico)	76.79		
8	2029	Rural	76.69 (Atípico)	69.71 (Atípico)	83.09		1.Ciudadanos sorteados que no saben leer ni escribir. 2.Alto índice de migración.
8	2032	Rural	72.38 (Atípico)	65.83 (Atípico)	77.71		1.Ciudadanos sorteados que no saben leer ni escribir. 2.Alto índice de migración.
8	2033	Rural	73.00 (Atípico)	67.78 (Atípico)	77.78		
9	939	Urbana	56.17	54.74 (Atípico)	57.39		
9	942	Urbana	56.48	54.55 (Atípico)	58.36		

**Datos atípicos: Guanajuato**

Distrito	Sección	Tipo	TPS	TPS_H	TPS_M	Incidente (SIJE)	Problemática (SAE)
9	950	Urbana	57.62 (Atípico)	54.99 (Atípico)	59.67		
9	952	Urbana	58.76 (Atípico)	55.28 (Atípico)	61.23		
9	953	Urbana	57.07 (Atípico)	57.68 (Atípico)	56.55		
9	962	Urbana	60.75 (Atípico)	56.63 (Atípico)	64.08 (Atípico)		1.Población flo- tante. 2.Zonas resi- denciales, de acceso res- tringido o con un sistema de seguridad que dificulta poder con- tactar a los ciudadanos sorteados.
9	1023	Urbana	66.67 (Atípico)	50.00	100.00 (Atípico)		
9	1149	Mixta	50.36	47.29 (Atípico)	53.23		
9	1150	Urbana	56.05	58.02 (Atípico)	54.26		1.Población flo- tante. 2.Zonas resi- denciales, de acceso res- tringido o con un sistema de seguridad que dificulta poder con- tactar a los ciudadanos sorteados.

Datos atípicos: Guanajuato							
Distrito	Sección	Tipo	TPS	TPS_H	TPS_M	Incidente (SIJE)	Problemática (SAE)
10	2278	Urbana	100.00 (Atípico)	100.00 (Atípico)	NA		1.Población flo- tante. 2.Alto índice de migración. 3.Alta in- seguridad por pan- dillerismo, vandalismo, etc.
10	2646	Urbana	72.70	66.78	77.81 (Atípico)		
10	2647	Urbana	75.50	72.23 (Atípico)	78.60 (Atípico)		
10	2649	Rural	72.12 (Atípico)	65.94 (Atípico)	77.43 (Atípico)		
10	2650	Rural	68.04 (Atípico)	64.56 (Atípico)	71.06		
10	2810	Rural	63.13	59.31 (Atípico)	66.86		
12	433	Urbana	100.00 (Atípico)	100.00 (Atípico)	NA		
12	498	Rural	57.72 (Atípico)	47.56 (Atípico)	67.07 (Atípico)		
12	514	Mixta	49.26 (Atípico)	43.97	53.78		
13	1190	Rural	67.48	58.79	76.01 (Atípico)		
14	659	Rural	69.94	64.59 (Atípico)	75.19		1.Alto índice de migración.

**Datos atípicos: Guanajuato**

<b>Participación baja atípica</b>							
<b>Distrito</b>	<b>Sección</b>	<b>Tipo</b>	<b>TPS</b>	<b>TPS_H</b>	<b>TPS_M</b>	<b>Incidente (SIJE)</b>	<b>Problemática (SAE)</b>
3	1265	Urbana	0.00 (Atípico)	0.00 (Atípico)	0.00 (Atípico)		
3	1288	Urbana	0.00 (Atípico)	0.00 (Atípico)	0.00 (Atípico)		
3	1289	Urbana	0.00 (Atípico)	0.00 (Atípico)	NA		
3	1308	Urbana	0.00 (Atípico)	0.00 (Atípico)	0.00 (Atípico)		
3	1310	Urbana	40.00	50.00	0.00 (Atípico)		
3	1366	Urbana	0.00 (Atípico)	0.00 (Atípico)	0.00 (Atípico)		
3	1372	Urbana	0.00 (Atípico)	0.00 (Atípico)	NA		
3	1488	Urbana	0.00 (Atípico)	0.00 (Atípico)	0.00 (Atípico)		
3	3135	Urbana	18.68	19.51	17.91 (Atípico)		
3	3154	Urbana	18.62	15.85	21.26 (Atípico)		
7	2708	Rural	24.48	26.00	22.83 (Atípico)		1.Ciudadanos sorteados que no saben leer ni escribir. 2.Alto índice de migración.
9	1130	Rural	13.03 (Atípico)	12.12	13.82 (Atípico)		
10	2993	Urbana	35.65	31.07	39.98 (Atípico)		
11	2007	Rural	23.43	22.00	24.69 (Atípico)		



## 4.12. Guerrero

### 4.12.1. Datos de referencia

En la siguiente tabla se resumen las principales tasas de referencia del estado de Guerrero.

Tasas de referencia para Guerrero					
TPN	TPE	P_TPD	P_TPS	P_TPS_H	P_TPS_M
47.07	56.55	56.95	60.58	56.53	64.35

En el estado de Guerrero se observó una participación atípica en un total de 64 secciones. El 67% de éstas pertenecen al área rural, el 31% a la urbana y un 2% a la mixta. Valores atípicos altos se registraron un total de 19 en la tasa de participación de los hombres, 17 en la de las mujeres y 16 en la de la sección. Por otro lado, observaciones bajas suman un total de 35 en la tasa de participación de las mujeres, 24 observaciones bajas en la tasa de la sección y 22 en la tasa de participación masculina.

Destaca la sección 1188 del distrito 6, muestra los niveles más bajos de participación del estado, con una tasa de votación del 9.03%, una tasa por sexo masculino del 8.33% y las mujeres registraron un índice del 9.58%. Las problemáticas con mayor presencia en estas secciones son: ciudadanos sorteados que no saben leer ni escribir, alto índice de migración y alta inseguridad por pandillerismo, vandalismo, etc.

### 4.12.2. Tabla de participación atípica por estado y distrito<sup>12</sup>

Datos atípicos: Guerrero							
Participación alta atípica							
Distrito	Sección	Tipo	TPS	TPS_H	TPS_M	Incidente (SIJE)	Problemática (SAE)
1	1427	Rural	92.49 (Atípico)	90.12 (Atípico)	94.57 (Atípico)		Ciudadanos sorteados que no saben leer ni escribir y población flotante.
1	2097	Rural	99.88 (Atípico)	100.00 (Atípico)	99.77 (Atípico)		

<sup>12</sup>Tasas de participación del 100%, 0% o datos no disponibles (NA) están asociados con una alta concentración de datos no censados.

**Datos atípicos: Guerrero**

Distrito	Sección	Tipo	TPS	TPS_H	TPS_M	Incidente (SIJE)	Problemática (SAE)
1	2127	Rural	98.80 (Atípico)	98.77 (Atípico)	98.82 (Atípico)		1.Población flo- tante. 2.Alta in- seguridad por pan- dillerismo, vandalismo, etc.
2	1511	Urbana	33.33	100.00 (Atípico)	0.00 (Atípico)		1.Ciudadanos sorteados que no saben leer ni escribir. 2.Alto índice de migración. 3.Alta in- seguridad por pan- dillerismo, vandalismo, etc.
2	1934	Urbana	79.43 (Atípico)	74.77 (Atípico)	83.90 (Atípico)		1.Alta in- seguridad por pan- dillerismo, vandalismo, etc.
2	1935	Urbana	79.63 (Atípico)	71.48	87.23 (Atípico)		1.Alta in- seguridad por pan- dillerismo, vandalismo, etc.
3	614	Rural	100.00 (Atípico)	100.00 (Atípico)	100.00 (Atípico)		
3	618	Rural	100.00 (Atípico)	100.00 (Atípico)	100.00 (Atípico)		

**Datos atípicos: Guerrero**

Distrito	Sección	Tipo	TPS	TPS_H	TPS_M	Incidente (SIJE)	Problemática (SAE)
3	789	Urbana	75.80	72.32	79.39 (Atípico)		
3	790	Urbana	79.09 (Atípico)	77.45 (Atípico)	80.71 (Atípico)		
3	1921	Rural	95.88	95.88 (Atípico)	95.89		
3	1930	Rural	96.34 (Atípico)	98.60 (Atípico)	93.85		
3	1932	Rural	91.27	93.06 (Atípico)	88.89		
4	96	Urbana	47.37	58.62 (Atípico)	35.71 (Atípico)		1. Alta inseguridad por pandillerismo, vandalismo, etc.
4	332	Rural	79.55	75.64 (Atípico)	83.44		
4	337	Urbana	60.67 (Atípico)	55.56	65.29 (Atípico)		
4	338	Urbana	68.76 (Atípico)	63.97 (Atípico)	72.74 (Atípico)		
7	907	Urbana	68.15	60.29	74.77 (Atípico)		1. Alta inseguridad por pandillerismo, vandalismo, etc.
7	1764	Urbana	72.05 (Atípico)	67.14 (Atípico)	76.26 (Atípico)		1. Alta inseguridad por pandillerismo, vandalismo, etc.

**Datos atípicos: Guerrero**

Distrito	Sección	Tipo	TPS	TPS_H	TPS_M	Incidente (SIJE)	Problemática (SAE)
7	1765	Urbana	72.03 (Atípico)	68.93 (Atípico)	74.78 (Atípico)		1. Alta inseguridad por pandillerismo, vandalismo, etc.
7	1766	Urbana	72.62 (Atípico)	66.22 (Atípico)	78.29 (Atípico)		1. Alta inseguridad por pandillerismo, vandalismo, etc.
7	1767	Urbana	71.20 (Atípico)	65.57	76.72 (Atípico)		1. Alta inseguridad por pandillerismo, vandalismo, etc.
8	2231	Urbana	78.59	78.43 (Atípico)	78.71		
9	154	Urbana	53.06	44.98	61.23 (Atípico)		
9	329	Urbana	56.79 (Atípico)	53.55 (Atípico)	60.31		
<b>Participación baja atípica</b>							
Distrito	Sección	Tipo	TPS	TPS_H	TPS_M	Incidente (SIJE)	Problemática (SAE)
1	485	Rural	36.84 (Atípico)	27.27 (Atípico)	44.19		1. Población flotante. 2. Alta inseguridad por pandillerismo, vandalismo, etc.

**Datos atípicos: Guerrero**

Distrito	Sección	Tipo	TPS	TPS_H	TPS_M	Incidente (SIJE)	Problemática (SAE)
1	972	Rural	47.73	54.05	41.28		1.Población flo- tante. 2.Población que comparte creencias o religión particulares.
					(Atípico)		
1	1105	Rural	40.39	41.57	39.47		1.Población flo- tante. 2.Población que comparte creencias o religión particulares. 3.Conflictos re- ligiosos.
					(Atípico)		
1	1428	Rural	38.12	41.13	35.29		
			(Atípico)		(Atípico)		
1	2106	Rural	40.29	24.29	56.52		
				(Atípico)			
1	2108	Rural	30.39	28.45	32.95		
			(Atípico)	(Atípico)	(Atípico)		
1	2109	Rural	27.59	27.63	27.54		1.Población flo- tante. 2.Alta in- seguridad por pan- dillerismo, vandalismo, etc.
			(Atípico)	(Atípico)	(Atípico)		
1	2113	Rural	29.11	31.25	26.92		
			(Atípico)	(Atípico)	(Atípico)		

**Datos atípicos: Guerrero**

Distrito	Sección	Tipo	TPS	TPS_H	TPS_M	Incidente (SIJE)	Problemática (SAE)
1	2115	Rural	28.25 (Atípico)	28.95 (Atípico)	27.52 (Atípico)		1. Alta inseguridad por pandillerismo, vandalismo, etc.
1	2122	Rural	34.76 (Atípico)	34.69 (Atípico)	34.83 (Atípico)		
1	2125	Rural	43.79	55.03	31.91 (Atípico)		
2	841	Rural	30.89	36.17	25.77 (Atípico)		1. Alta inseguridad por pandillerismo, vandalismo, etc.
2	1511	Urbana	33.33	100.00 (Atípico)	0.00 (Atípico)		1. Ciudadanos sorteados que no saben leer ni escribir. 2. Alto índice de migración. 3. Alta inseguridad por pandillerismo, vandalismo, etc.
2	2417	Rural	19.22 (Atípico)	20.31 (Atípico)	18.11 (Atípico)		1. Alto índice de migración. 2. Alta inseguridad por pandillerismo, vandalismo, etc.

**Datos atípicos: Guerrero**

Distrito	Sección	Tipo	TPS	TPS_H	TPS_M	Incidente (SIJE)	Problemática (SAE)
3	1876	Urbana	19.23 (Atípico)	15.29 (Atípico)	31.37		1.Zonas militares y navales.
3	1890	Rural	22.73 (Atípico)	26.67 (Atípico)	17.19 (Atípico)		
4	76	Urbana	33.24	30.95	35.38 (Atípico)		1.Ciudadanos sorteados que no se les encuentra en su domicilio en horas hábiles.
4	96	Urbana	47.37	58.62 (Atípico)	35.71 (Atípico)		1.Alta inseguridad por pandillerismo, vandalismo, etc.
5	573	Mixta	61.64	51.67 (Atípico)	70.79		1.Conflictos políticos.
5	1738	Rural	31.84 (Atípico)	32.49	31.28 (Atípico)		1.Ciudadanos sorteados que no saben leer ni escribir. 2.Población que no habla español (lengua indígena). 3.Población que se rige por el sistema de usos y costumbres. 4.Alto índice de migración. 5.Conflictos políticos.

**Datos atípicos: Guerrero**

Distrito	Sección	Tipo	TPS	TPS_H	TPS_M	Incidente (SIJE)	Problemática (SAE)
5	2591	Rural	44.44	62.96	22.22 (Atípico)		1.Conflictos políticos.
5	2596	Rural	40.49 (Atípico)	34.16	46.67		1.Ciudadanos sorteados que no saben leer ni escribir. 2.Alto índice de migración. 3.Conflictos políticos.
5	2598	Rural	34.88 (Atípico)	29.85 (Atípico)	39.39 (Atípico)	1.Cambio de lugar de la Casilla con causa justificada.	1.Población que no habla español (lengua indígena). 2.Conflictos políticos.
5	2599	Rural	30.25 (Atípico)	30.38 (Atípico)	30.12 (Atípico)		1.Alto índice de migración. 2.Conflictos políticos.
5	2714	Rural	15.38 (Atípico)	20.00 (Atípico)	12.50 (Atípico)		1.Ciudadanos sorteados que no saben leer ni escribir. 2.Población que no habla español (lengua indígena). 3.Alto índice de migración. 4.Conflictos políticos.



**Datos atípicos: Guerrero**

Distrito	Sección	Tipo	TPS	TPS_H	TPS_M	Incidente (SIJE)	Problemática (SAE)
6	1174	Rural	44.74	51.02	40.00		<ol style="list-style-type: none"> <li>1.Ciudadanos sorteados que no saben leer ni escribir.</li> <li>2.Población que no habla español (lengua indígena).</li> <li>3.Prácticas de discriminación y/o falta de igualdad de oportunidades entre mujeres y hombres.</li> <li>4.Alto índice de migración.</li> </ol>
					(Atípico)		
6	1176	Rural	37.26	25.31	46.80		<ol style="list-style-type: none"> <li>1.Ciudadanos sorteados que no saben leer ni escribir.</li> <li>2.Población flotante.</li> <li>3.Alto índice de migración.</li> <li>4.Alta inseguridad por pandillerismo, vandalismo, etc.</li> </ol>
6	1188	Rural	9.03	8.33	9.58		
			(Atípico)	(Atípico)	(Atípico)		
6	1328	Rural	39.72	38.88	40.63		
					(Atípico)		
6	1463	Urbana	27.76	21.37	33.45		
			(Atípico)	(Atípico)	(Atípico)		
6	2785	Rural	19.54	22.50	17.02		
			(Atípico)	(Atípico)	(Atípico)		



**Datos atípicos: Guerrero**

Distrito	Sección	Tipo	TPS	TPS_H	TPS_M	Incidente (SIJE)	Problemática (SAE)
8	699	Rural	45.32 (Atípico)	40.77 (Atípico)	49.32 (Atípico)		1.Ciudadanos sorteados que no saben leer ni escribir. 2.Alto índice de migración.
8	706	Rural	45.69 (Atípico)	48.09 (Atípico)	43.60 (Atípico)		1.Ciudadanos sorteados que no saben leer ni escribir. 2.Prácticas de discriminación y/o falta de igualdad de oportunidades entre mujeres y hombres. 3.Alto índice de migración.
8	718	Rural	51.25 (Atípico)	44.66 (Atípico)	57.08 (Atípico)	1.Cambio de lugar de la Casilla con causa justificada.	1.Ciudadanos sorteados que no saben leer ni escribir. 2.Alto índice de migración.
8	1014	Rural	58.84	58.90	58.78 (Atípico)		
8	1676	Rural	51.49 (Atípico)	55.22	47.85 (Atípico)		

**Datos atípicos: Guerrero**

<b>Distrito</b>	<b>Sección</b>	<b>Tipo</b>	<b>TPS</b>	<b>TPS_H</b>	<b>TPS_M</b>	<b>Incidente (SIJE)</b>	<b>Problemática (SAE)</b>
8	2090	Rural	56.11	52.65	59.22		1.Viviendas muy dispersas o características geográficas que dificultan el acceso y localización de los ciudadanos sorteados. 2.Alto índice de migración.
					(Atípico)		

## 4.13. Hidalgo

### 4.13.1. Datos de referencia

En la siguiente tabla se resumen las principales tasas de referencia del estado de Hidalgo.

Tasas de referencia para Hidalgo					
TPN	TPE	P.TPD	P.TPS	P.TPS.H	P.TPS.M
47.07	44.76	45.12	48.36	44.27	52.15

Hidalgo presentó un total de 37 secciones con participación atípica; predomina la baja participación con 23 secciones, mientras que se contabilizaron 14 secciones de alta participación. En las secciones con datos atípicos altos, destaca la 1636 del distrito 7 que presentó una participación atípica en las tres variables estudiadas (tasa de votación por sección y por género femenino y masculino).

Del total de secciones con baja participación, 18 pertenecen al área rural, 2 a la urbana y 3 a la mixta. La sección 19 del distrito 4, es la que mayor cantidad de problemáticas SAE presenta, situaciones que pueden explicar el bajo nivel de participación masculina (tasa del 8.89 %). Incidentes durante la jornada electoral se presentó únicamente uno (sección 852 del distrito 6) y se debió a la presencia de algún elector que sufragó sin aparecer en la Lista Nominal de Electores o en las listas adicionales.

### 4.13.2. Tabla de participación atípica por estado y distrito<sup>13</sup>

Datos atípicos: Hidalgo							
Participación alta atípica							
Distrito	Sección	Tipo	TPS	TPS.H	TPS.M	Incidente (SIJE)	Problemática (SAE)
3	342	Urbana	55.69	49.49	61.64 (Atípico)		
3	642	Urbana	62.76 (Atípico)	64.40 (Atípico)	61.15		
4	1029	Rural	76.28 (Atípico)	73.64 (Atípico)	79.03		

<sup>13</sup>Tasas de participación del 100 %, 0% o datos no disponibles (NA) están asociados con una alta concentración de datos no censados.

**Datos atípicos: Hidalgo**

Distrito	Sección	Tipo	TPS	TPS_H	TPS_M	Incidente (SIJE)	Problemática (SAE)
4	1041	Rural	74.19	72.55 (Atípico)	75.65		1.Población que no habla español (lengua indígena). 2.Alto índice de migración.
4	1537	Urbana	53.96	50.99 (Atípico)	56.28 (Atípico)		
5	160	Urbana	53.35 (Atípico)	56.02 (Atípico)	50.94		
5	282	Mixta	64.46 (Atípico)	63.46 (Atípico)	65.42		
5	1332	Urbana	55.60 (Atípico)	50.19	60.33 (Atípico)		
6	726	Mixta	46.21 (Atípico)	43.68	48.51 (Atípico)		
6	730	Mixta	41.83	38.81	44.53 (Atípico)		
6	731	Mixta	41.99	39.49	44.09 (Atípico)	1.Algún elector sufraga sin credencial para votar.	
7	1628	Urbana	57.28 (Atípico)	53.00	61.37 (Atípico)		
7	1635	Rural	62.92	61.51 (Atípico)	64.26		
7	1636	Rural	73.76 (Atípico)	64.95 (Atípico)	83.07 (Atípico)		
<b>Participación baja atípica</b>							
Distrito	Sección	Tipo	TPS	TPS_H	TPS_M	Incidente (SIJE)	Problemática (SAE)
1	239	Rural	38.16 (Atípico)	28.95 (Atípico)	47.37 (Atípico)		

**Datos atípicos: Hidalgo**

<b>Distrito</b>	<b>Sección</b>	<b>Tipo</b>	<b>TPS</b>	<b>TPS_H</b>	<b>TPS_M</b>	<b>Incidente (SIJE)</b>	<b>Problemática (SAE)</b>
1	407	Rural	16.78 (Atípico)	16.67 (Atípico)	16.88 (Atípico)		
1	411	Rural	30.98 (Atípico)	31.03 (Atípico)	30.94 (Atípico)		
1	412	Rural	2.04 (Atípico)	2.35 (Atípico)	1.73 (Atípico)		
1	414	Rural	45.59	45.38	45.81 (Atípico)		
1	415	Rural	38.79 (Atípico)	40.23	37.41 (Atípico)		
1	495	Rural	42.81 (Atípico)	37.46	48.14		
1	1061	Urbana	55.13	39.47 (Atípico)	69.08		
1	1335	Rural	31.85 (Atípico)	31.58 (Atípico)	32.20 (Atípico)		
1	1347	Rural	43.44 (Atípico)	38.73	47.58 (Atípico)		
1	1406	Rural	42.53 (Atípico)	35.94	48.34		
2	317	Rural	21.24	16.21 (Atípico)	25.78		
2	1644	Urbana	32.23	25.32 (Atípico)	39.32		
2	1681	Rural	15.48 (Atípico)	13.22 (Atípico)	17.56 (Atípico)		
2	1690	Rural	20.59 (Atípico)	17.14	24.24		
3	50	Rural	8.86 (Atípico)	10.00 (Atípico)	7.69 (Atípico)		
3	52	Rural	22.90	23.20	22.65 (Atípico)		
4	17	Rural	29.75	11.47 (Atípico)	41.16		

**Datos atípicos: Hidalgo**

Distrito	Sección	Tipo	TPS	TPS_H	TPS_M	Incidente (SIJE)	Problemática (SAE)
4	19	Rural	26.59	8.89	38.27		<ol style="list-style-type: none"> <li>1.Ciudadanos sorteados que no saben leer ni escribir.</li> <li>2.Población que no habla español (lengua indígena).</li> <li>3.Prácticas de discriminación y/o falta de igualdad de oportunidades entre mujeres y hombres.</li> <li>4.Población flotante.</li> <li>5.Menos de 100 ciudadanos en campo.</li> <li>6.Viviendas muy dispersas o características geográficas que dificultan el acceso y localización de los ciudadanos sorteados.</li> <li>7.Población que se rige por el sistema de usos y costumbres.</li> <li>8.Población que comparten creencias o religión particulares.</li> <li>9.Alto índice de migración.</li> </ol>
				(Atípico)			



**Datos atípicos: Hidalgo**

<b>Distrito</b>	<b>Sección</b>	<b>Tipo</b>	<b>TPS</b>	<b>TPS_H</b>	<b>TPS_M</b>	<b>Incidente (SIJE)</b>	<b>Problemática (SAE)</b>
5	1471	Rural	13.70 (Atípico)	15.00	12.12 (Atípico)		
6	737	Mixta	31.88	28.85	34.43 (Atípico)		
6	740	Mixta	25.76 (Atípico)	24.76	26.62 (Atípico)		
6	852	Mixta	28.55	24.76	31.67  (Atípico)	1. Algún elector sufraga sin aparecer en la Lista Nominal de Electores o en las listas adicionales.	

---

## 4.14. Jalisco

### 4.14.1. Datos de referencia

En la siguiente tabla se resumen las principales tasas de referencia del estado de Jalisco.

Tasas de referencia para Jalisco					
TPN	TPE	P.TPD	P.TPS	P.TPS.H	P.TPS.M
47.07	52.05	52.54	54.96	51.34	58.40

En el estado de Jalisco se identificaron un total de 75 secciones atípicas, en 44 de éstas la votación fue clasificada como atípicamente alta y 31 secciones presentaron valores atípicos bajos. El mayor número de observaciones altas se presentó en la tasa de participación femenina (35 valores), seguida de la tasa de la sección con 31 registros y la tasa de votación masculina con 24.

Dentro de las secciones con baja participación, el mayor número de observaciones se presentó en la tasa por sección (25 registros), seguida de la tasa de participación de los hombres con 23 registros y 21 valores atípicos bajos en la tasa de participación de las mujeres. Sobresale la sección 68 del distrito 18 que presentó los índices más bajos del estado, las mujeres registraron un índice del 15.15 %, los hombres del 7.80 % y la tasa a nivel sección fue del 9.20 %.

### 4.14.2. Tabla de participación atípica por estado y distrito<sup>14</sup>

Datos atípicos: Jalisco							
Participación alta atípica							
Distrito	Sección	Tipo	TPS	TPS.H	TPS.M	Incidente (SIJE)	Problemática (SAE)
2	503	Urbana	72.58 (Atípico)	67.02	77.24 (Atípico)		
2	1886	Urbana	71.35 (Atípico)	66.78	75.39 (Atípico)		

---

<sup>14</sup>Tasas de participación del 100 %, 0 % o datos no disponibles (NA) están asociados con una alta concentración de datos no censados.

**Datos atípicos: Jalisco**

<b>Distrito</b>	<b>Sección</b>	<b>Tipo</b>	<b>TPS</b>	<b>TPS_H</b>	<b>TPS_M</b>	<b>Incidente (SIJE)</b>	<b>Problemática (SAE)</b>
2	1887	Urbana	70.09	65.11	74.42	1.Propaganda partidaria en el interior o en el exterior de la Casilla.	
					(Atípico)		
2	1888	Urbana	71.56	66.78	75.69	1.Propaganda partidaria en el interior o en el exterior de la Casilla.	
			(Atípico)		(Atípico)		
2	2796	Urbana	71.63	66.22	76.30		
			(Atípico)		(Atípico)		
4	3481	Urbana	67.78	64.25	70.80		
			(Atípico)	(Atípico)	(Atípico)		
5	150	Urbana	69.67	66.93	72.35		
			(Atípico)	(Atípico)	(Atípico)		
5	247	Urbana	63.75	58.82	68.59		
			(Atípico)	(Atípico)	(Atípico)		
5	248	Urbana	61.18	59.32	62.86		
			(Atípico)	(Atípico)			
5	1574	Urbana	67.11	63.75	70.37		
			(Atípico)	(Atípico)	(Atípico)		
5	1575	Urbana	74.67	71.73	77.78	1.Ausencia prolongada o definitiva de algún funcionario de la Mesa Directiva una vez instalada la Casilla.	
			(Atípico)	(Atípico)	(Atípico)		
5	1577	Urbana	71.97	68.21	75.75		
			(Atípico)	(Atípico)	(Atípico)		

**Datos atípicos: Jalisco**

Distrito	Sección	Tipo	TPS	TPS_H	TPS_M	Incidente (SIJE)	Problemática (SAE)
5	1578	Urbana	69.15 (Atípico)	65.36 (Atípico)	72.55 (Atípico)		
5	1806	Urbana	67.41 (Atípico)	63.97 (Atípico)	70.44 (Atípico)		
5	1954	Urbana	56.15	53.78 (Atípico)	58.17		
5	2213	Urbana	75.93 (Atípico)	72.45 (Atípico)	79.14 (Atípico)		
5	2635	Urbana	67.15 (Atípico)	61.45 (Atípico)	73.16 (Atípico)		
5	2636	Urbana	65.83 (Atípico)	61.40 (Atípico)	70.03 (Atípico)		
6	3233	Mixta	48.13	41.67	55.65 (Atípico)		1.Población flo- tante. 2.Zonas milita- res y navales.
6	3514	Urbana	100.00 (Atípico)	NA	100.00 (Atípico)		
7	2687	Urbana	54.04 (Atípico)	50.00	57.66		
7	2688	Urbana	62.17 (Atípico)	60.05 (Atípico)	64.06 (Atípico)		
7	2690	Urbana	54.61 (Atípico)	50.18	58.93 (Atípico)		
7	2692	Urbana	54.67 (Atípico)	52.01 (Atípico)	57.25		
11	726	Urbana	57.91	51.54	64.19 (Atípico)		
11	1374	Urbana	60.22 (Atípico)	56.16	63.46		1.Alto índice de migración.
11	1375	Urbana	65.23 (Atípico)	63.25 (Atípico)	67.03 (Atípico)		

**Datos atípicos: Jalisco**

Distrito	Sección	Tipo	TPS	TPS_H	TPS_M	Incidente (SIJE)	Problemática (SAE)
11	1376	Urbana	60.14 (Atípico)	54.78	64.70 (Atípico)		
11	1377	Urbana	62.56 (Atípico)	59.32 (Atípico)	65.69 (Atípico)		
11	1379	Urbana	61.92 (Atípico)	58.01 (Atípico)	65.35 (Atípico)		
11	1438	Urbana	57.00	48.62	64.48 (Atípico)		1.Población flo- tante. 2.Alto índice de migración.
12	2439	Mixta	63.50	59.77	67.17 (Atípico)		
12	2440	Urbana	66.67	60.84	72.26 (Atípico)		
12	2442	Urbana	66.20	65.15 (Atípico)	67.15		
12	2443	Urbana	67.55	65.62 (Atípico)	69.40		
12	2459	Mixta	62.63	57.26	68.04 (Atípico)		
12	2470	Mixta	60.99	56.00	66.16 (Atípico)		
12	3458	Mixta	60.00	50.74	69.64 (Atípico)		1.Alto índice de migración.
13	786	Urbana	66.67	66.56 (Atípico)	66.76		
18	145	Urbana	82.68 (Atípico)	80.00 (Atípico)	85.10 (Atípico)		
18	146	Urbana	83.47 (Atípico)	79.74 (Atípico)	86.90 (Atípico)		
19	2263	Urbana	78.33 (Atípico)	75.48 (Atípico)	80.82 (Atípico)		

Datos atípicos: Jalisco							
Distrito	Sección	Tipo	TPS	TPS_H	TPS_M	Incidente (SIJE)	Problemática (SAE)
19	2739	Urbana	76.68 (Atípico)	71.14	82.07 (Atípico)		
19	3259	Urbana	74.76 (Atípico)	70.33	78.97 (Atípico)		
Participación baja atípica							
Distrito	Sección	Tipo	TPS	TPS_H	TPS_M	Incidente (SIJE)	Problemática (SAE)
1	2203	Mixta	36.19 (Atípico)	34.47 (Atípico)	37.83 (Atípico)		
1	2210	Mixta	46.26	42.14	50.22 (Atípico)		
2	1738	Urbana	40.62 (Atípico)	36.79	44.01 (Atípico)	1. Algún elector sufraga sin aparecer en la Lista Nominal de Electores o en las listas adicionales.	
3	1627	Rural	26.42	29.31	22.92 (Atípico)		1. Menos de 100 ciudadanos en campo. 2. Alto índice de migración.
3	2385	Mixta	33.33 (Atípico)	29.79 (Atípico)	37.21 (Atípico)		
5	1934	Urbana	31.65 (Atípico)	29.57 (Atípico)	33.72 (Atípico)	1. Ausencia prolongada o definitiva de algún funcionario de la Mesa Directiva una vez instalada la Casilla.	

**Datos atípicos: Jalisco**

<b>Distrito</b>	<b>Sección</b>	<b>Tipo</b>	<b>TPS</b>	<b>TPS_H</b>	<b>TPS_M</b>	<b>Incidente (SIJE)</b>	<b>Problemática (SAE)</b>
5	1940	Urbana	37.50	38.38	36.78 (Atípico)		
5	1941	Mixta	40.91 (Atípico)	36.14 (Atípico)	45.85 (Atípico)		
5	1990	Urbana	32.41 (Atípico)	29.12 (Atípico)	37.13 (Atípico)		
5	1991	Mixta	52.70 (Atípico)	47.02 (Atípico)	58.69	1. Algún elector sufraga sin aparecer en la Lista Nominal de Electores o en las listas adicionales.	
5	1998	Mixta	43.33 (Atípico)	39.71 (Atípico)	47.05 (Atípico)		
5	2000	Mixta	40.25 (Atípico)	36.85 (Atípico)	43.81 (Atípico)		
5	2002	Mixta	50.92 (Atípico)	46.64 (Atípico)	55.68	1. Algún elector sufraga sin aparecer en la Lista Nominal de Electores o en las listas adicionales.	
8	621	Urbana	42.20 (Atípico)	35.99 (Atípico)	49.23		
8	681	Urbana	33.33 (Atípico)	33.33 (Atípico)	NA		
8	1045	Urbana	42.56 (Atípico)	34.78 (Atípico)	49.61		1. Menos de 100 ciudadanos en campo.

**Datos atípicos: Jalisco**

Distrito	Sección	Tipo	TPS	TPS_H	TPS_M	Incidente (SIJE)	Problemática (SAE)
8	1046	Urbana	50.00	66.67	0.00		1.Conflictos políticos.
					(Atípico)		
8	1048	Urbana	40.59	36.96	44.36	1. Obstaculización o interferencia en el desarrollo normal de la votación por algún representante acreditado, por pretender asumir funciones de los integrantes de la Mesa de Casilla.	1.Conflictos políticos.
			(Atípico)	(Atípico)	(Atípico)		
8	1049	Urbana	36.67	32.51	42.04		1.Conflictos políticos.
			(Atípico)	(Atípico)	(Atípico)		
11	657	Urbana	40.88	39.69	41.82		1.Alta inseguridad por pandillerismo, vandalismo, etc.
			(Atípico)		(Atípico)		
13	929	Urbana	35.38	30.42	40.68		
			(Atípico)	(Atípico)	(Atípico)		
13	979	Urbana	38.98	35.08	43.19		
			(Atípico)		(Atípico)		
13	989	Urbana	35.01	31.03	39.51		
			(Atípico)	(Atípico)	(Atípico)		



**Datos atípicos: Jalisco**

<b>Distrito</b>	<b>Sección</b>	<b>Tipo</b>	<b>TPS</b>	<b>TPS_H</b>	<b>TPS_M</b>	<b>Incidente (SIJE)</b>	<b>Problemática (SAE)</b>
13	1050	Urbana	36.69 (Atípico)	33.33 (Atípico)	41.41 (Atípico)		
13	1051	Urbana	38.64 (Atípico)	36.14	42.08 (Atípico)		
15	233	Mixta	40.07	35.87 (Atípico)	44.05		
15	277	Rural	31.37 (Atípico)	25.69 (Atípico)	37.22		
15	1645	Rural	23.56 (Atípico)	18.79 (Atípico)	41.86		1.Zonas militares y navales.
15	1659	Mixta	33.04 (Atípico)	28.40 (Atípico)	37.46		1.Ciudadanos sorteados que no saben leer ni escribir. 2.Viviendas muy dispersas o características geográficas que dificultan el acceso y localización de los ciudadanos sorteados. 3.Alto índice de migración.
15	1660	Mixta	38.64	32.06 (Atípico)	44.62		
18	68	Urbana	9.20 (Atípico)	7.80 (Atípico)	15.15 (Atípico)		1.Zonas militares y navales.

---

## 4.15. México

### 4.15.1. Datos de referencia

En la siguiente tabla se resumen las principales tasas de referencia del estado de México.

Tasas de referencia para México					
TPN	TPE	P.TPD	P.TPS	P.TPS.H	P.TPS.M
47.07	50.02	49.90	51.67	46.29	56.62

Del total de secciones que conforman el estado de México, en 138 de ellas se presentó una tasa de participación atípica. En 81 secciones se registraron únicamente observaciones atípicas altas, en 56 bajas y una sección, la 2713 del distrito 22, presentó tanto observaciones altas como bajas en su nivel de votación.

Dentro de las secciones con valores atípicos altos, la 2126 del distrito 12, la 4759 del distrito 16 y la 3242 del distrito 20 presentaron incidencias durante el desarrollo de la jornada electoral, teniendo como causa la participación de algún elector que sufragó sin aparecer en la Lista Nominal de Electores o en las listas adicionales y cambio de lugar de la casilla sin causa justificada.

En las secciones con baja participación, el mayor número de valores atípicos se presentó en la tasa de las mujeres con 44 observaciones, seguida de la tasa de la sección con 40 y la de los hombres con 34. Las secciones atípicas de los distritos 2, 22, 24 y 35 son las que observaron los menores índices de participación y comparten el hecho de encontrarse en zonas militares. Por otra parte, las secciones 5557 del distrito 8, la 1518 del distrito 11, la 121 del distrito 23, la 5970 del distrito 25 y la 3451 del distrito 29 son las que reportaron diversas incidencias durante el desarrollo de la jornada electoral.

### 4.15.2. Tabla de participación atípica por estado y distrito<sup>15</sup>

Datos atípicos: México							
Participación alta atípica							
Distrito	Sección	Tipo	TPS	TPS.H	TPS.M	Incidente (SIJE)	Problemática (SAE)
1	1081	Mixta	74.82 (Atípico)	67.46	81.76 (Atípico)		

<sup>15</sup>Tasas de participación del 100 %, 0 % o datos no disponibles (NA) están asociados con una alta concentración de datos no censados.

**Datos atípicos: México**

Distrito	Sección	Tipo	TPS	TPS_H	TPS_M	Incidente (SIJE)	Problemática (SAE)
1	4158	Urbana	82.06 (Atípico)	77.70	86.15 (Atípico)		
1	4725	Mixta	79.17 (Atípico)	75.36 (Atípico)	82.46 (Atípico)		
4	3806	Urbana	64.10 (Atípico)	58.67	69.25 (Atípico)		1.Viviendas muy dispersas o características geográficas que dificultan el acceso y localización de los ciudadanos sorteados. 2.Alto índice de migración.
5	3826	Mixta	85.15 (Atípico)	82.68 (Atípico)	87.31		
8	5502	Urbana	57.34 (Atípico)	52.09	62.31 (Atípico)		
8	5640	Urbana	57.17	54.91 (Atípico)	59.00		
9	2231	Rural	75.52	68.75 (Atípico)	80.36		
9	4038	Rural	100.00 (Atípico)	100.00 (Atípico)	NA		
9	4059	Mixta	69.84 (Atípico)	62.17	76.54 (Atípico)		
9	4100	Rural	73.85	68.70 (Atípico)	78.29		
10	1809	Urbana	52.21 (Atípico)	46.06	57.59		
10	1815	Urbana	51.35 (Atípico)	47.53	54.93		
10	1827	Urbana	47.39	50.91 (Atípico)	43.94		

**Datos atípicos: México**

<b>Distrito</b>	<b>Sección</b>	<b>Tipo</b>	<b>TPS</b>	<b>TPS_H</b>	<b>TPS_M</b>	<b>Incidente (SIJE)</b>	<b>Problemática (SAE)</b>
10	6002	Urbana	51.29 (Atípico)	48.85	53.41		
10	6020	Urbana	51.36 (Atípico)	46.79	55.61		
10	6031	Urbana	52.32 (Atípico)	45.45	57.82 (Atípico)		
11	1838	Urbana	56.47	48.81	62.72 (Atípico)		
11	1841	Urbana	56.24	50.23	61.48 (Atípico)		
12	2094	Urbana	56.53 (Atípico)	50.73	61.61		
12	2098	Urbana	64.42 (Atípico)	58.89 (Atípico)	69.57 (Atípico)		
12	2100	Urbana	60.13 (Atípico)	54.65 (Atípico)	65.20 (Atípico)		
12	2104	Urbana	55.59	53.15 (Atípico)	57.78		
12	2126	Urbana	58.79 (Atípico)	52.72 (Atípico)	64.02 (Atípico)	1. Algún elector sufraga sin aparecer en la Lista Nominal de Electores o en las listas adicionales.	
12	2127	Urbana	63.03 (Atípico)	59.82 (Atípico)	65.88 (Atípico)		
12	6105	Urbana	54.97	53.02 (Atípico)	56.65		1. Población flotante.
13	1486	Urbana	51.95 (Atípico)	52.31 (Atípico)	51.66		

**Datos atípicos: México**

Distrito	Sección	Tipo	TPS	TPS_H	TPS_M	Incidente (SIJE)	Problemática (SAE)
13	1495	Urbana	49.78	48.77 (Atípico)	50.60		
13	1497	Urbana	50.65	48.59 (Atípico)	52.43		
13	1577	Urbana	50.07	40.99	59.11 (Atípico)		
13	1695	Urbana	50.84	48.12 (Atípico)	53.47		
14	357	Urbana	59.96	57.43	62.06 (Atípico)		
16	1351	Urbana	46.00 (Atípico)	41.77 (Atípico)	49.75		<p>1. Viviendas muy dispersas o características geográficas que dificultan el acceso y localización de los ciudadanos sorteados.</p> <p>2. Zonas residenciales, de acceso restringido o con un sistema de seguridad que dificulta poder contactar a los ciudadanos sorteados.</p> <p>3. Alta inseguridad por pandillerismo, vandalismo, etc.</p>

**Datos atípicos: México**

Distrito	Sección	Tipo	TPS	TPS_H	TPS_M	Incidente (SIJE)	Problemática (SAE)
16	4759	Urbana	45.01	35.61	53.76	1.Cambio de lugar de la Casilla sin causa justificada.	1.Viviendas muy dispersas o características geográficas que dificultan el acceso y localización de los ciudadanos sorteados. 2.Alta inseguridad por pandillerismo, vandalismo, etc.
					(Atípico)		
16	4778	Urbana	44.97	35.62	54.35		1.Alta inseguridad por pandillerismo, vandalismo, etc.
					(Atípico)		
16	4816	Urbana	49.08	44.23	53.67		
			(Atípico)	(Atípico)	(Atípico)		
16	4820	Urbana	47.12	41.15	53.54		
			(Atípico)		(Atípico)		
16	4822	Urbana	43.35	41.27	45.45		
				(Atípico)			
17	1544	Urbana	54.40	46.96	61.34		
			(Atípico)		(Atípico)		
17	1630	Urbana	51.62	43.64	59.91		1.Menos de 100 ciudadanos en campo.
					(Atípico)		
17	1725	Urbana	47.68	50.00	45.61		
				(Atípico)			

**Datos atípicos: México**

Distrito	Sección	Tipo	TPS	TPS_H	TPS_M	Incidente (SIJE)	Problemática (SAE)
17	1726	Urbana	56.58 (Atípico)	49.64 (Atípico)	63.19 (Atípico)		1. Alta inseguridad por pandillerismo, vandalismo, etc.
17	1727	Urbana	55.06 (Atípico)	49.49	60.29 (Atípico)		
18	1993	Urbana	71.84	69.40 (Atípico)	74.13		
20	3242	Urbana	100.00 (Atípico)	NA	100.00 (Atípico)	1. Algún elector sufraga sin aparecer en la Lista Nominal de Electores o en las listas adicionales.	
20	3254	Urbana	54.85	45.73	63.30 (Atípico)		
22	2713	Urbana	5.77 (Atípico)	4.85 (Atípico)	100.00 (Atípico)		1. Zonas militares y navales.
23	156	Urbana	73.84 (Atípico)	67.23	79.92 (Atípico)		
23	1286	Urbana	79.19 (Atípico)	78.22 (Atípico)	80.22 (Atípico)		
23	5748	Urbana	76.66 (Atípico)	70.25	82.39 (Atípico)		
23	5749	Urbana	72.21 (Atípico)	68.88	75.11		

**Datos atípicos: México**

Distrito	Sección	Tipo	TPS	TPS_H	TPS_M	Incidente (SIJE)	Problemática (SAE)
24	2690	Urbana	53.79	53.18 (Atípico)	54.23		1.Zonas residenciales, de acceso restringido o con un sistema de seguridad que dificulta contactar a los ciudadanos sorteados.
24	2691	Urbana	53.56	53.07 (Atípico)	53.91		1.Zonas residenciales, de acceso restringido o con un sistema de seguridad que dificulta contactar a los ciudadanos sorteados.
24	2693	Urbana	57.18 (Atípico)	55.56 (Atípico)	58.74 (Atípico)		1.Zonas residenciales, de acceso restringido o con un sistema de seguridad que dificulta contactar a los ciudadanos sorteados.
24	2694	Urbana	53.79	53.75 (Atípico)	53.83		1.Zonas residenciales, de acceso restringido o con un sistema de seguridad que dificulta contactar a los ciudadanos sorteados.



**Datos atípicos: México**

Distrito	Sección	Tipo	TPS	TPS_H	TPS_M	Incidente (SIJE)	Problemática (SAE)
24	2696	Urbana	55.15 (Atípico)	53.65 (Atípico)	56.38		1.Zonas residenciales, de acceso restringido o con un sistema de seguridad que dificulta poder contactar a los ciudadanos sorteados.
24	2697	Urbana	56.67 (Atípico)	53.57 (Atípico)	59.14 (Atípico)		1.Zonas residenciales, de acceso restringido o con un sistema de seguridad que dificulta contactar a los ciudadanos sorteados.
25	1209	Urbana	44.28	39.97 (Atípico)	48.32		
25	1214	Urbana	47.41 (Atípico)	41.56 (Atípico)	52.93 (Atípico)		
26	6453	Rural	65.04	54.34 (Atípico)	74.31 (Atípico)		
27	497	Urbana	75.71 (Atípico)	70.62 (Atípico)	80.25 (Atípico)		
27	503	Urbana	73.43 (Atípico)	69.55	77.18		
27	507	Urbana	69.73	60.86	78.04 (Atípico)		
27	510	Rural	75.09 (Atípico)	70.90 (Atípico)	78.82		

**Datos atípicos: México**

Distrito	Sección	Tipo	TPS	TPS_H	TPS_M	Incidente (SIJE)	Problemática (SAE)
27	1096	Urbana	71.95 (Atípico)	67.28	76.16		
28	1979	Urbana	66.30	61.37 (Atípico)	71.37		
28	1980	Urbana	70.01 (Atípico)	65.26 (Atípico)	74.73		
28	1983	Urbana	69.53 (Atípico)	61.50 (Atípico)	77.11		
28	1984	Urbana	70.21 (Atípico)	63.37 (Atípico)	76.70		
28	1985	Urbana	71.07 (Atípico)	64.35 (Atípico)	77.56		
29	3344	Urbana	58.53 (Atípico)	51.63	64.39		
30	3084	Urbana	56.23 (Atípico)	52.65 (Atípico)	59.30		
30	3478	Urbana	56.82 (Atípico)	51.97 (Atípico)	61.31		
32	1005	Urbana	55.00	49.02 (Atípico)	61.58		
32	1014	Urbana	55.12	49.53 (Atípico)	60.27		
32	1016	Urbana	57.70 (Atípico)	49.54 (Atípico)	64.80		
36	82	Urbana	85.53 (Atípico)	84.05 (Atípico)	86.83 (Atípico)		
36	4150	Urbana	82.56	78.41	86.90 (Atípico)		1. Alto índice de migración.
37	2461	Rural	100.00 (Atípico)	NA	100.00 (Atípico)		
37	3041	Rural	71.52	62.21 (Atípico)	79.96		

Datos atípicos: México							
Distrito	Sección	Tipo	TPS	TPS_H	TPS_M	Incidente (SIJE)	Problemática (SAE)
39	3991	Urbana	58.93	56.99 (Atípico)	60.82		
39	3996	Urbana	59.12	56.09 (Atípico)	62.15		
Participación baja atípica							
Distrito	Sección	Tipo	TPS	TPS_H	TPS_M	Incidente (SIJE)	Problemática (SAE)
1	19	Rural	38.61 (Atípico)	31.34 (Atípico)	44.85 (Atípico)		1.Ciudadanos sorteados que no saben leer ni escribir. 2.Viviendas muy dispersas o características geográficas que dificultan el acceso y localización de los ciudadanos sorteados. 3.Alto índice de migración.
1	2328	Mixta	50.33 (Atípico)	42.23 (Atípico)	57.10 (Atípico)		
2	6426	Urbana	6.81 (Atípico)	3.98 (Atípico)	10.24 (Atípico)		1.Zonas militares y navales.
2	6427	Urbana	2.34 (Atípico)	1.50 (Atípico)	3.25 (Atípico)		1.Zonas militares y navales.
2	6428	Urbana	0.61 (Atípico)	0.62 (Atípico)	0.00 (Atípico)		1.Zonas militares y navales.

**Datos atípicos: México**

<b>Distrito</b>	<b>Sección</b>	<b>Tipo</b>	<b>TPS</b>	<b>TPS_H</b>	<b>TPS_M</b>	<b>Incidente (SIJE)</b>	<b>Problemática (SAE)</b>
2	6431	Urbana	0.30 (Atípico)	0.30 (Atípico)	0.00 (Atípico)		1.Zonas militares y navales.
3	448	Rural	38.23	35.71	40.34 (Atípico)		
4	906	Mixta	36.77	31.94	40.91 (Atípico)		
4	6464	Urbana	32.16	29.22	34.94 (Atípico)		1.Zonas residenciales, de acceso restringido o con un sistema de seguridad que dificulta contactar a los ciudadanos sorteados.
5	3884	Mixta	52.01	43.03 (Atípico)	59.85		
8	5557	Urbana	34.83	31.04	38.44 (Atípico)	1.Interferencia en el desarrollo normal de la votación por algún representante acreditado. 2.Otras causas.	
9	2217	Rural	38.60	34.44	42.59 (Atípico)		
9	2221	Rural	35.84 (Atípico)	31.95	39.40 (Atípico)		

**Datos atípicos: México**

<b>Distrito</b>	<b>Sección</b>	<b>Tipo</b>	<b>TPS</b>	<b>TPS_H</b>	<b>TPS_M</b>	<b>Incidente (SIJE)</b>	<b>Problemática (SAE)</b>
11	1518	Urbana	36.07	32.11	39.71	1. Algún elector sufraga sin aparecer en la Lista Nominal de Electores o en las listas adicionales.	<p>1. Viviendas muy dispersas o características geográficas que dificultan el acceso y localización de los ciudadanos sorteados.</p> <p>2. Población reubicada por contingencias ecológicas o desastres naturales, por lo que los ciudadanos sorteados no se localizan.</p> <p>3. Alta inseguridad por pandillerismo, vandalismo, etc.</p>
					(Atípico)		
11	1862	Urbana	34.92	30.80	38.59		1. Viviendas muy dispersas o características geográficas que dificultan el acceso y localización de los ciudadanos sorteados.
					(Atípico)		

**Datos atípicos: México**

Distrito	Sección	Tipo	TPS	TPS_H	TPS_M	Incidente (SIJE)	Problemática (SAE)
11	1863	Urbana	35.61	31.69	38.64		1.Viviendas muy dispersas o características geográficas que dificultan el acceso y localización de los ciudadanos sorteados.
					(Atípico)		
11	1944	Urbana	32.86	27.39	38.08		1.Alta inseguridad por pandillerismo, vandalismo, etc. 2.Problemas de salud por alcoholismo, drogadicción, prostitución, enfermedades endémicas y asociadas a la pobreza.
			(Atípico)		(Atípico)		
13	1491	Urbana	30.86	29.34	32.53		
			(Atípico)		(Atípico)		
18	2431	Rural	45.36	42.92	47.52		
			(Atípico)	(Atípico)	(Atípico)		
22	2709	Urbana	16.30	11.88	45.83		1.Zonas militares y navales.
			(Atípico)	(Atípico)			
22	2713	Urbana	5.77	4.85	100.00		1.Zonas militares y navales.
			(Atípico)	(Atípico)	(Atípico)		

Datos atípicos: México							
Distrito	Sección	Tipo	TPS	TPS_H	TPS_M	Incidente (SIJE)	Problemática (SAE)
22	2715	Urbana	5.36 (Atípico)	5.52 (Atípico)	0.00 (Atípico)		1.Zonas militares y navales.
22	2719	Urbana	1.78 (Atípico)	1.79 (Atípico)	0.00 (Atípico)		1.Zonas militares y navales.
22	2720	Urbana	3.06 (Atípico)	2.65 (Atípico)	50.00		1.Zonas militares y navales.
22	2721	Urbana	2.53 (Atípico)	2.56 (Atípico)	0.00 (Atípico)		1.Zonas militares y navales.
23	111	Rural	34.03 (Atípico)	31.11 (Atípico)	36.49 (Atípico)		
23	120	Rural	40.70 (Atípico)	36.53	44.24 (Atípico)		
23	121	Mixta	53.42	48.96	57.44 (Atípico)	1.Algún elector sufragante sin aparecer en la Lista Nominal de Electores o en las listas adicionales.	
23	142	Urbana	49.06	44.78	53.11 (Atípico)		
24	2717	Urbana	11.48 (Atípico)	11.67 (Atípico)	0.00 (Atípico)		1.Zonas militares y navales.

**Datos atípicos: México**

Distrito	Sección	Tipo	TPS	TPS_H	TPS_M	Incidente (SIJE)	Problemática (SAE)
24	2718	Urbana	1.15 (Atípico)	1.16 (Atípico)	0.00 (Atípico)		1.Zonas militares y navales.
25	5967	Urbana	23.55	19.21 (Atípico)	27.26		
25	5969	Urbana	22.12 (Atípico)	16.56 (Atípico)	27.26		
25	5970	Urbana	20.90 (Atípico)	17.33 (Atípico)	23.73 (Atípico)	1.Ausencia prolongada o definitiva de algún funcionario de la Mesa Directiva una vez instalada la Casilla.	
27	4141	Urbana	43.76 (Atípico)	37.48 (Atípico)	49.54		
27	4143	Rural	32.46 (Atípico)	33.40 (Atípico)	31.55 (Atípico)		
28	5904	Rural	35.02	29.20	39.82 (Atípico)		
28	5922	Urbana	26.19 (Atípico)	25.13 (Atípico)	27.54 (Atípico)		1.Zonas militares y navales.
28	5923	Urbana	21.86 (Atípico)	20.21 (Atípico)	25.06 (Atípico)		1.Zonas militares y navales.
28	6262	Urbana	34.33 (Atípico)	30.14 (Atípico)	37.95 (Atípico)		
29	3432	Urbana	40.03 (Atípico)	34.57	45.38		



**Datos atípicos: México**

Distrito	Sección	Tipo	TPS	TPS_H	TPS_M	Incidente (SIJE)	Problemática (SAE)
29	3451	Urbana	40.94 (Atípico)	37.80	43.90 (Atípico)	1. Algún elector sufraga sin aparecer en la Lista Nominal de Electores o en las listas adicionales.	
30	3595	Urbana	38.49 (Atípico)	35.85	41.08 (Atípico)		
30	3596	Urbana	33.27 (Atípico)	27.86 (Atípico)	38.02 (Atípico)		
30	3597	Urbana	38.03 (Atípico)	34.44	41.64 (Atípico)		
31	3662	Urbana	25.02 (Atípico)	21.40 (Atípico)	28.21 (Atípico)		
31	3664	Urbana	0.00 (Atípico)	0.00 (Atípico)	0.00 (Atípico)		
32	5924	Urbana	32.82 (Atípico)	30.19	35.51 (Atípico)		
32	5926	Urbana	38.21	33.10	42.81 (Atípico)		
32	5928	Urbana	24.22 (Atípico)	16.22 (Atípico)	35.19 (Atípico)		
33	1052	Urbana	29.32	24.39	33.53 (Atípico)		
33	1054	Mixta	30.06 (Atípico)	26.00 (Atípico)	33.67		
33	4330	Rural	32.71 (Atípico)	24.53 (Atípico)	47.17		1. Zonas militares y navales.
34	5426	Rural	46.83 (Atípico)	39.71 (Atípico)	53.10		

**Datos atípicos: México**

Distrito	Sección	Tipo	TPS	TPS_H	TPS_M	Incidente (SIJE)	Problemática (SAE)
35	4433	Urbana	1.96 (Atípico)	1.96 (Atípico)	NA		1.Zonas militares y navales.
36	4308	Rural	55.83	54.24	57.47 (Atípico)		
38	4643	Mixta	44.39	39.51 (Atípico)	49.47		

---

## 4.16. Michoacán

### 4.16.1. Datos de referencia

En la siguiente tabla se resumen las principales tasas de referencia del estado de Michoacán.

Tasas de referencia para Michoacán					
TPN	TPE	P.TPD	P.TPS	P.TPS_H	P.TPS_M
47.07	53.93	54.27	56.47	52.25	60.41

Michoacán presentó un total de 49 secciones con participación atípica, en 21 de éstas la votación fue clasificada como atípicamente alta y en 28 como baja. De las secciones con participación atípica alta, la 1649 del distrito 6 y la 1061 del 8 presentaron un incidente durante el desarrollo de la contienda electoral, en la primera algún elector sufragó sin aparecer en la Lista Nominal de Electores o en las listas adicionales, y en la segunda fue debido a cambio de lugar de la casilla de manera justificada.

En las secciones de baja participación, el mayor número de observaciones se presentaron en la tasa de los hombres (20 registros), seguida de la tasa por sección (19 registros) y por último, las mujeres presentaron un total de 13 secciones atípicas. De las 28 secciones atípicas bajas, la 410 del distrito 2, la 1192 del distrito 8 y la 61 del distrito 12 registraron incidencias durante el proceso electoral y el 43 % presentan características SAE particulares, siendo la más recurrente un alto índice de migración.

### 4.16.2. Tabla de participación atípica por estado y distrito<sup>16</sup>

Datos atípicos: Michoacán							
Participación alta atípica							
Distrito	Sección	Tipo	TPS	TPS_H	TPS_M	Incidente (SIJE)	Problemática (SAE)
3	52	Urbana	74.07 (Atípico)	70.21	77.49 (Atípico)		

---

<sup>16</sup>Tasas de participación del 100 %, 0 % o datos no disponibles (NA) están asociados con una alta concentración de datos no censados.

**Datos atípicos: Michoacán**

Distrito	Sección	Tipo	TPS	TPS_H	TPS_M	Incidente (SIJE)	Problemática (SAE)
3	2129	Rural	85.53	74.67	96.10		<ol style="list-style-type: none"> <li>1.Ciudadanos sorteados que no saben leer ni escribir.</li> <li>2.Viviendas muy dispersas o características geográficas que dificultan el acceso y localización de los ciudadanos sorteados.</li> <li>3.Alto índice de migración.</li> </ol>
					(Atípico)		
6	512	Rural	100.00	100.00	NA		
			(Atípico)	(Atípico)			
6	1647	Urbana	65.92	58.29	73.04		
					(Atípico)		
6	1649	Urbana	67.28	62.63	71.88	1.Algún elector sufraga sin aparecer en la Lista Nominal de Electores o en las listas adicionales.	
					(Atípico)		
6	1652	Urbana	66.85	57.63	75.84		
					(Atípico)		
7	466	Rural	82.18	77.23	86.72		
			(Atípico)	(Atípico)			
7	2406	Urbana	100.00	NA	100.00		
			(Atípico)		(Atípico)		

**Datos atípicos: Michoacán**

Distrito	Sección	Tipo	TPS	TPS_H	TPS_M	Incidente (SIJE)	Problemática (SAE)
8	1061	Urbana	62.09	51.88	70.10 (Atípico)	1.Cambio de lugar de la Casilla con causa justificada.	
8	1239	Mixta	57.61	48.95 (Atípico)	65.67		
9	1350	Urbana	72.33	67.71	76.55 (Atípico)		
9	1351	Urbana	72.66	70.08 (Atípico)	74.76		
9	1352	Urbana	74.41 (Atípico)	70.39 (Atípico)	77.89 (Atípico)		
9	1996	Urbana	72.71	68.29	76.72 (Atípico)		
9	1997	Urbana	76.92 (Atípico)	72.19 (Atípico)	81.18 (Atípico)		
9	1998	Urbana	72.89	71.45 (Atípico)	74.24		
9	2572	Urbana	73.97 (Atípico)	68.23	79.29 (Atípico)		
11	873	Urbana	69.98 (Atípico)	66.07	73.49		
11	1345	Rural	90.91 (Atípico)	88.14 (Atípico)	94.12 (Atípico)		1.Ciudadanos sorteados que no saben leer ni escribir. 2.Población que comparte creencias o religión particulares. 3.Alto índice de migración.
11	1799	Urbana	71.25 (Atípico)	67.09	75.09		

**Datos atípicos: Michoacán**

Distrito	Sección	Tipo	TPS	TPS_H	TPS_M	Incidente (SIJE)	Problemática (SAE)
11	1820	Urbana	71.18 (Atípico)	67.76	73.96		
<b>Participación baja atípica</b>							
Distrito	Sección	Tipo	TPS	TPS_H	TPS_M	Incidente (SIJE)	Problemática (SAE)
1	844	Mixta	36.79 (Atípico)	32.12 (Atípico)	41.84		1. Alto índice de migración.
1	868	Mixta	34.41 (Atípico)	32.09 (Atípico)	36.90		1. Zonas militares y navales. 2. Alto índice de migración.
1	2072	Rural	39.82 (Atípico)	33.33 (Atípico)	50.00		1. Viviendas muy dispersas o características geográficas que dificultan el acceso y localización de los ciudadanos sorteados. 2. Alto índice de migración. 3. Alta inseguridad por pandillerismo, vandalismo, etc.
2	330	Mixta	30.86 (Atípico)	27.97 (Atípico)	33.33 (Atípico)		
2	331	Mixta	37.77 (Atípico)	32.96	41.58		
2	332	Mixta	39.41 (Atípico)	31.35 (Atípico)	46.35		

**Datos atípicos: Michoacán**

Distrito	Sección	Tipo	TPS	TPS_H	TPS_M	Incidente (SIJE)	Problemática (SAE)
2	410	Rural	0.00 (Atípico)	NA	0.00 (Atípico)	1.Cambio de lugar de la Casilla con causa justificada.	1.Alto índice de migración.
2	413	Urbana	0.00 (Atípico)	0.00 (Atípico)	NA		
2	1623	Mixta	36.81 (Atípico)	34.77	38.64 (Atípico)		
2	1635	Rural	33.09	19.32 (Atípico)	45.23		
2	2047	Mixta	32.00 (Atípico)	28.38 (Atípico)	36.22 (Atípico)		1.Ciudadanos sorteados que no saben leer ni escribir. 2.Alto índice de migración.
2	2702	Rural	28.57	20.00 (Atípico)	36.36		
4	753	Rural	39.15	21.51 (Atípico)	56.25		1.Alto índice de migración.
4	2064	Rural	26.85 (Atípico)	25.45	28.30 (Atípico)		
6	895	Urbana	40.53	36.31	44.29 (Atípico)		
7	1449	Urbana	32.55 (Atípico)	28.03	36.13 (Atípico)		
7	1924	Mixta	23.52 (Atípico)	22.94 (Atípico)	24.07 (Atípico)		1.Ciudadanos sorteados que no saben leer ni escribir. 2.Alto índice de migración.

**Datos atípicos: Michoacán**

<b>Distrito</b>	<b>Sección</b>	<b>Tipo</b>	<b>TPS</b>	<b>TPS_H</b>	<b>TPS_M</b>	<b>Incidente (SIJE)</b>	<b>Problemática (SAE)</b>
7	1925	Urbana	28.17 (Atípico)	24.66 (Atípico)	31.43 (Atípico)		
7	1926	Urbana	27.00 (Atípico)	26.52 (Atípico)	27.48 (Atípico)		1.Ciudadanos sorteados que no saben leer ni escribir. 2.Alto índice de migración.
7	1927	Urbana	28.57 (Atípico)	30.71	26.32 (Atípico)		1.Ciudadanos sorteados que no saben leer ni escribir. 2.Población que comparte creencias o religión particulares. 3.Alto índice de migración.
7	1928	Urbana	27.75 (Atípico)	23.92 (Atípico)	31.44 (Atípico)		1.Ciudadanos sorteados que no saben leer ni escribir. 2.Alto índice de migración.
7	1932	Rural	35.18 (Atípico)	30.94	38.95		
7	1933	Rural	24.27 (Atípico)	21.43 (Atípico)	27.10 (Atípico)		1.Ciudadanos sorteados que no saben leer ni escribir. 2.Alto índice de migración.



**Datos atípicos: Michoacán**

Distrito	Sección	Tipo	TPS	TPS_H	TPS_M	Incidente (SIJE)	Problemática (SAE)
8	1192	Urbana	30.14 (Atípico)	25.89 (Atípico)	34.05 (Atípico)	1.Ausencia prolongada o definitiva de algún funcionario de la Mesa Directiva una vez instalada la Casilla.	
8	1267	Mixta	28.68	26.48 (Atípico)	30.66		
12	21	Rural	27.08 (Atípico)	23.33 (Atípico)	33.33		1.Ciudadanos sorteados que no saben leer ni escribir. 2.Viviendas muy dispersas o características geográficas que dificultan el acceso y localización de los ciudadanos sorteados. 3.Alto índice de migración.
12	61	Mixta	37.24	30.36 (Atípico)	43.80	1.Cambio de lugar de la Casilla con causa justificada.	
12	1883	Mixta	36.59	32.99 (Atípico)	40.03		

## 4.17. Morelos

### 4.17.1. Datos de referencia

En la siguiente tabla se resumen las principales tasas de referencia del estado de Morelos.

Tasas de referencia para Morelos					
TPN	TPE	P_TPD	P_TPS	P_TPS_H	P_TPS_M
47.07	54.47	54.76	55.87	51.33	60.04

En el estado de Morelos se identificaron un total de 31 secciones atípicas; el mayor número de observaciones altas se presentó en la tasa por sección (23 registros), seguida de la tasa de votación femenina (22 observaciones) y la tasa por género masculino (20 observaciones). Destaca la sección 763 del distrito 3, por tener los índices más altos de participación del estado a nivel sección y por género femenino.

Dentro de las secciones con baja participación, sobresale la sección 235 del distrito 1, observó los índices más bajos de participación del estado a nivel sección y por sexo masculino, con una tasa del 17.68 % y 10.00 % respectivamente.

### 4.17.2. Tabla de participación atípica por estado y distrito<sup>17</sup>

Datos atípicos: Morelos							
Participación alta atípica							
Distrito	Sección	Tipo	TPS	TPS_H	TPS_M	Incidente (SIJE)	Problemática (SAE)
1	351	Urbana	59.29	58.78 (Atípico)	59.76		
1	356	Urbana	59.82 (Atípico)	57.70	61.43		
2	395	Urbana	65.11 (Atípico)	59.32	70.89 (Atípico)		

<sup>17</sup>Tasas de participación del 100 %, 0 % o datos no disponibles (NA) están asociados con una alta concentración de datos no censados.

**Datos atípicos: Morelos**

<b>Distrito</b>	<b>Sección</b>	<b>Tipo</b>	<b>TPS</b>	<b>TPS_H</b>	<b>TPS_M</b>	<b>Incidente (SIJE)</b>	<b>Problemática (SAE)</b>
2	397	Urbana	66.67 (Atípico)	61.76 (Atípico)	71.43 (Atípico)		
2	398	Urbana	73.42 (Atípico)	70.92 (Atípico)	75.78 (Atípico)		
2	400	Urbana	72.79 (Atípico)	68.64 (Atípico)	76.89 (Atípico)		
2	408	Urbana	63.95 (Atípico)	56.63	71.05 (Atípico)		
2	652	Urbana	57.90	43.13	71.19 (Atípico)		
3	14	Urbana	70.18 (Atípico)	66.91 (Atípico)	73.23 (Atípico)		
3	412	Urbana	78.85 (Atípico)	73.69 (Atípico)	83.35 (Atípico)		
3	416	Urbana	70.79 (Atípico)	67.08 (Atípico)	74.42 (Atípico)		
3	417	Urbana	76.16 (Atípico)	70.31 (Atípico)	81.77 (Atípico)		
3	570	Urbana	78.35 (Atípico)	75.49 (Atípico)	80.93 (Atípico)		
3	578	Urbana	69.83 (Atípico)	63.86	75.58 (Atípico)		
3	695	Urbana	75.90 (Atípico)	70.76 (Atípico)	80.67 (Atípico)		
3	696	Urbana	71.43 (Atípico)	64.20	77.83 (Atípico)		
3	699	Urbana	70.05 (Atípico)	66.36 (Atípico)	73.18 (Atípico)		
3	700	Urbana	75.08 (Atípico)	69.81 (Atípico)	79.35 (Atípico)		
3	703	Urbana	71.75 (Atípico)	70.45 (Atípico)	72.98 (Atípico)		

**Datos atípicos: Morelos**

<b>Distrito</b>	<b>Sección</b>	<b>Tipo</b>	<b>TPS</b>	<b>TPS_H</b>	<b>TPS_M</b>	<b>Incidente (SIJE)</b>	<b>Problemática (SAE)</b>
3	760	Urbana	81.03 (Atípico)	79.10 (Atípico)	82.90 (Atípico)		
3	762	Urbana	75.21 (Atípico)	71.88 (Atípico)	78.33 (Atípico)		
3	763	Urbana	81.73 (Atípico)	78.95 (Atípico)	84.38 (Atípico)		
3	851	Urbana	73.59 (Atípico)	70.93 (Atípico)	76.07 (Atípico)		
3	855	Urbana	69.09 (Atípico)	65.98 (Atípico)	71.85 (Atípico)		
4	87	Mixta	75.02	71.78 (Atípico)	78.44		
4	566	Urbana	79.17 (Atípico)	73.44	84.05		
4	691	Mixta	74.94	70.08 (Atípico)	79.93		

**Participación baja atípica**

<b>Distrito</b>	<b>Sección</b>	<b>Tipo</b>	<b>TPS</b>	<b>TPS_H</b>	<b>TPS_M</b>	<b>Incidente (SIJE)</b>	<b>Problemática (SAE)</b>
1	235	Urbana	17.68 (Atípico)	10.00 (Atípico)	40.22 (Atípico)		1.Zonas militares y navales.
1	347	Urbana	41.22	42.20	40.27 (Atípico)		
1	390	Urbana	30.12 (Atípico)	21.13 (Atípico)	46.00		1.Zonas militares y navales.
5	63	Rural	35.25 (Atípico)	34.44	35.93 (Atípico)		

---

## 4.18. Nayarit

### 4.18.1. Datos de referencia

En la siguiente tabla se resumen las principales tasas de referencia del estado de Nayarit.

Tasas de referencia para Nayarit					
TPN	TPE	P.TPD	P.TPS	P.TPS.H	P.TPS.M
47.07	40.75	41.03	44.05	40.81	47.29

Nayarit presentó un total de 16 secciones con participación atípica; el 50 % de estas (8 secciones) fueron clasificadas como de alta participación y el otro 50 % mostró índices bajos en sus niveles de votación. El mayor número de observaciones altas se registraron en la tasa de participación masculina (8 valores), seguida de la tasa de la sección (3 valores). El 75 % de las secciones con alta participación pertenecen al área rural y el 25 % restante a la urbana.

De las 8 secciones con valores atípicos bajos, la que presenta los menores niveles de votación del estado es la 533 del distrito 1, la cual se caracteriza por tener menos de 100 ciudadanos en campo y un alto índice de migración.

### 4.18.2. Tabla de participación atípica por estado y distrito<sup>18</sup>

Datos atípicos: Nayarit							
Participación alta atípica							
Distrito	Sección	Tipo	TPS	TPS.H	TPS.M	Incidente (SIJE)	Problemática (SAE)
1	6	Urbana	55.40	57.92 (Atípico)	53.50		1.Población flotante.

---

<sup>18</sup>Tasas de participación del 100 %, 0 % o datos no disponibles (NA) están asociados con una alta concentración de datos no censados.

**Datos atípicos: Nayarit**

Distrito	Sección	Tipo	TPS	TPS_H	TPS_M	Incidente (SIJE)	Problemática (SAE)
1	14	Urbana	63.04 (Atípico)	65.29 (Atípico)	61.03		1.Población flotante y alta inseguridad por pandillerismo, vandalismo, etc.
1	31	Rural	77.48	78.40 (Atípico)	76.43		
1	198	Rural	73.11	73.33 (Atípico)	72.87		1.Ciudadanos sorteados que no saben leer ni escribir. 2.Población flotante. 3.Viviendas muy dispersas o características geográficas que dificultan el acceso y localización de los ciudadanos sorteados.
2	769	Rural	66.58 (Atípico)	59.34 (Atípico)	74.39	1.Algún elector sufraga sin aparecer en la Lista Nominal de Electores o en las listas adicionales.	
2	778	Rural	61.49 (Atípico)	53.94 (Atípico)	69.42		
3	86	Rural	71.05	71.52 (Atípico)	70.55		
3	380	Rural	69.33	71.08 (Atípico)	67.16		

**Datos atípicos: Nayarit**

<b>Participación baja atípica</b>							
<b>Distrito</b>	<b>Sección</b>	<b>Tipo</b>	<b>TPS</b>	<b>TPS_H</b>	<b>TPS_M</b>	<b>Incidente (SIJE)</b>	<b>Problemática (SAE)</b>
1	42	Rural	21.13 (Atípico)	25.00	14.81 (Atípico)		1. Menos de 100 ciudadanos en campo. 2. Alto índice de migración.
1	533	Rural	7.14 (Atípico)	9.43 (Atípico)	4.44 (Atípico)		1. Menos de 100 ciudadanos en campo. 2. Alto índice de migración.
2	961	Urbana	24.57	23.46	25.56 (Atípico)		
2	962	Urbana	25.34	23.68	26.62 (Atípico)		
3	371	Rural	15.15 (Atípico)	11.54 (Atípico)	19.15		
3	374	Rural	16.48 (Atípico)	11.46 (Atípico)	22.09		1. Viviendas muy dispersas o características geográficas que dificultan el acceso y localización de los ciudadanos sorteados.
3	397	Rural	10.23 (Atípico)	11.63 (Atípico)	8.89 (Atípico)		
3	420	Urbana	0.00 (Atípico)	0.00 (Atípico)	0.00 (Atípico)		

---

## 4.19. Nuevo León

### 4.19.1. Datos de referencia

En la siguiente tabla se resumen las principales tasas de referencia del estado de Nuevo León.

Tasas de referencia para Nuevo León					
TPN	TPE	P_TPD	P_TPS	P_TPS_H	P_TPS_M
47.07	57.94	58.37	59.09	55.84	62.34

Nuevo León presentó un total de 34 secciones con participación atípica; en 18 de éstas la tasa de votación fue clasificada como atípicamente alta y las 16 restantes mostraron un nivel de baja participación.

El 67 % de las secciones con valores atípicos altos presenta características particulares, siendo las más recurrentes la presencia de zonas residenciales, de acceso restringido o con un sistema de seguridad que dificulta poder contactar a los ciudadanos sorteados, así como la alta inseguridad por pandillerismo y vandalismo.

Datos atípicos bajos se registraron por igual en la tasa de participación femenina y por sección (12 observaciones), mientras que la tasa masculina presentó un total de 8. El total de secciones de baja participación presenta alguna problemática SAE, predominando la alta migración.



#### 4.19.2. Tabla de participación atípica por estado y distrito<sup>19</sup>

Datos atípicos: Nuevo León							
Participación alta atípica							
Distrito	Sección	Tipo	TPS	TPS_H	TPS_M	Incidente (SIJE)	Problemática (SAE)
2	2178	Urbana	71.86	71.67	72.04		1. Alto índice de migración. 2. Zonas residenciales, de acceso restringido o con un sistema de seguridad que dificulta poder contactar a los ciudadanos sorteados.
				(Atípico)			
2	2213	Mixta	100.00	NA	100.00		
			(Atípico)		(Atípico)		
2	2465	Urbana	73.77	68.12	80.00		1. Zonas residenciales, de acceso restringido o con un sistema de seguridad que dificulta poder contactar a los ciudadanos sorteados. 2. Alta inseguridad por pandillerismo, vandalismo, etc.
			(Atípico)		(Atípico)		

<sup>19</sup>Tasas de participación del 100 %, 0 % o datos no disponibles (NA) están asociados con una alta concentración de datos no censados.

**Datos atípicos: Nuevo León**

Distrito	Sección	Tipo	TPS	TPS_H	TPS_M	Incidente (SIJE)	Problemática (SAE)
2	2469	Urbana	74.75 (Atípico)	73.29 (Atípico)	76.16 (Atípico)		1.Zonas residenciales, de acceso restringido o con un sistema de seguridad que dificulta contactar a los ciudadanos sorteados. 2.Alta inseguridad por pandillerismo, vandalismo, etc.
2	2488	Urbana	74.24 (Atípico)	72.38 (Atípico)	76.23 (Atípico)		1.Zonas residenciales, de acceso restringido o con un sistema de seguridad que dificulta contactar a los ciudadanos sorteados. 2.Alta inseguridad por pandillerismo, vandalismo, etc.
3	460	Urbana	100.00 (Atípico)	100.00 (Atípico)	NA		
9	156	Urbana	80.35	78.69	81.94 (Atípico)		
11	594	Urbana	71.86 (Atípico)	70.47	73.14		1.Población flotante.

**Datos atípicos: Nuevo León**

Distrito	Sección	Tipo	TPS	TPS_H	TPS_M	Incidente (SIJE)	Problemática (SAE)
11	598	Urbana	72.92 (Atípico)	72.62 (Atípico)	73.19		1.Viviendas muy dispersas o características geográficas que dificultan el acceso y localización de los ciudadanos sorteados. 2.Zonas residenciales, de acceso restringido o con un sistema de seguridad que dificulta a los ciudadanos sorteados.
11	599	Urbana	74.76 (Atípico)	72.83 (Atípico)	76.61 (Atípico)		
11	600	Urbana	73.98 (Atípico)	74.97 (Atípico)	73.07		1.Población flotante.
11	601	Urbana	73.60 (Atípico)	74.25 (Atípico)	73.05		1.Población flotante.
11	603	Urbana	73.11 (Atípico)	74.97 (Atípico)	71.46		1.Alto índice de migración. 2.Zonas residenciales, de acceso restringido o con un sistema de seguridad que dificulta contactar a los ciudadanos sorteados.

Datos atípicos: Nuevo León							
Distrito	Sección	Tipo	TPS	TPS_H	TPS_M	Incidente (SIJE)	Problemática (SAE)
12	911	Urbana	82.56 (Atípico)	80.77 (Atípico)	84.64		1. Alta inseguridad por pandillerismo, vandalismo, etc.
12	2118	Urbana	80.55	79.58 (Atípico)	81.47		1. Alta inseguridad por pandillerismo, vandalismo, etc.
12	2120	Urbana	82.00 (Atípico)	79.42 (Atípico)	84.78		1. Alta inseguridad por pandillerismo, vandalismo, etc.
12	2326	Urbana	100.00 (Atípico)	100.00 (Atípico)	NA		
12	2599	Urbana	80.52	80.82 (Atípico)	80.18		
Participación baja atípica							
Distrito	Sección	Tipo	TPS	TPS_H	TPS_M	Incidente (SIJE)	Problemática (SAE)
2	119	Urbana	33.83 (Atípico)	31.07 (Atípico)	36.71 (Atípico)		1. Alto índice de migración e inseguridad por pandillerismo, vandalismo, etc.

**Datos atípicos: Nuevo León**

Distrito	Sección	Tipo	TPS	TPS_H	TPS_M	Incidente (SIJE)	Problemática (SAE)
2	2197	Mixta	27.88 (Atípico)	26.88 (Atípico)	29.06 (Atípico)		1.Zonas residenciales, de acceso restringido o con un sistema de seguridad que dificulta poder contactar a los ciudadanos sorteados. 2.Alta inseguridad por pandillerismo, vandalismo, etc.
2	2198	Urbana	32.64 (Atípico)	29.31 (Atípico)	35.79 (Atípico)		1.Alta inseguridad por pandillerismo, vandalismo, etc.
4	1913	Urbana	38.38	31.91 (Atípico)	48.36		1.Alta inseguridad por pandillerismo, vandalismo, etc.
7	1077	Urbana	35.29 (Atípico)	29.82 (Atípico)	43.84		1.Alto índice de migración.
7	1161	Urbana	36.71 (Atípico)	33.61	40.91 (Atípico)		1.Alto índice de migración.

Datos atípicos: Nuevo León							
Distrito	Sección	Tipo	TPS	TPS_H	TPS_M	Incidente (SIJE)	Problemática (SAE)
7	1170	Urbana	31.48 (Atípico)	33.33	28.57 (Atípico)		1.Alto índice de migración.
7	1171	Urbana	40.62	39.68	42.42 (Atípico)		1.Alto índice de migración.
7	1172	Urbana	42.31	43.14	40.74 (Atípico)		1.Alto índice de migración.
7	1173	Urbana	37.31 (Atípico)	35.71	40.00 (Atípico)		1.Alto índice de migración.
7	1177	Urbana	34.65 (Atípico)	30.82 (Atípico)	41.46 (Atípico)		1.Alto índice de migración.
7	1179	Urbana	36.49 (Atípico)	39.13	32.14 (Atípico)		1.Alto índice de migración.
7	1185	Urbana	36.62 (Atípico)	39.53	32.14 (Atípico)		1.Alto índice de migración.
7	1203	Urbana	37.12 (Atípico)	35.00	40.38 (Atípico)		1.Alto índice de migración.
7	1641	Urbana	36.28 (Atípico)	31.79 (Atípico)	46.88		1.Alto índice de migración.

## 4.20. Oaxaca

### 4.20.1. Datos de referencia

En la siguiente tabla se resumen las principales tasas de referencia del estado de Oaxaca.

Tasas de referencia para Oaxaca					
TPN	TPE	P.TPD	P.TPS	P.TPS.H	P.TPS.M
47.07	40.70	41.50	43.45	40.16	46.35

En el estado de Oaxaca se identificaron 61 secciones atípicas; en 37 de ellas se observaron únicamente datos atípicos altos y las 24 restantes, mostraron niveles de participación muy por debajo de la media distrital. El mayor número de observaciones altas se presentó en la tasa de participación masculina con 29 registros, seguida de la tasa de la sección con 22 y finalmente, las mujeres presentaron datos atípicamente altos en 20 regiones. Destaca la sección 1356 del distrito 6, presentó los niveles más altos de participación a nivel sección y por sexo masculino.

Dentro de las secciones con baja participación, el mayor número de observaciones se presentó en la tasa de votación por género femenino (21 registros), seguida por la tasa de la sección (19 observaciones) y la tasa por género masculino (14 observaciones). En ocho de las nueve secciones atípicas del distrito 10, hubo suspensión definitiva de la votación por riesgo de violencia y/o violencia en la Casilla.

### 4.20.2. Tabla de participación atípica por estado y distrito<sup>20</sup>

Datos atípicos: Oaxaca							
Participación alta atípica							
Distrito	Sección	Tipo	TPS	TPS.H	TPS.M	Incidente (SIJE)	Problemática (SAE)
1	1373	Urbana	75.92	73.27 (Atípico)	78.11		
1	1374	Urbana	74.31	71.32 (Atípico)	76.72		
1	1375	Urbana	75.54	70.26 (Atípico)	80.00		

<sup>20</sup>Tasas de participación del 100 %, 0 % o datos no disponibles (NA) están asociados con una alta concentración de datos no censados.

**Datos atípicos: Oaxaca**

Distrito	Sección	Tipo	TPS	TPS_H	TPS_M	Incidente (SIJE)	Problemática (SAE)
1	1376	Urbana	77.18	74.94 (Atípico)	78.99		
3	144	Mixta	62.46	67.81 (Atípico)	58.77		
3	906	Mixta	62.85	59.23	66.67 (Atípico)		
3	1337	Mixta	65.35	56.25	73.58 (Atípico)		
3	1604	Urbana	58.68	54.05	62.37 (Atípico)		
3	1880	Mixta	67.96 (Atípico)	67.00 (Atípico)	68.87 (Atípico)		
3	1905	Urbana	64.84 (Atípico)	62.65 (Atípico)	66.67 (Atípico)		
3	2248	Urbana	77.91 (Atípico)	79.35 (Atípico)	76.61 (Atípico)		
4	1136	Urbana	58.28	61.29 (Atípico)	55.74		
4	1236	Urbana	76.92 (Atípico)	70.75 (Atípico)	82.02 (Atípico)		<ol style="list-style-type: none"> <li>1.Ciudadanos sorteados que no saben leer ni escribir.</li> <li>2.Población que no habla español (lengua indígena).</li> <li>3.Viviendas muy dispersas o características geográficas que dificultan el acceso y localización de los ciudadanos sorteados.</li> <li>4.Población que se rige por el sistema de usos y costumbres.</li> </ol>



**Datos atípicos: Oaxaca**

Distrito	Sección	Tipo	TPS	TPS_H	TPS_M	Incidente (SIJE)	Problemática (SAE)
4	1535	Mixta	74.74 <small>(Atípico)</small>	72.92 <small>(Atípico)</small>	76.60		<ol style="list-style-type: none"> <li>1.Ciudadanos sorteados que no saben leer ni escribir.</li> <li>2.Población que no habla español (lengua indígena).</li> <li>3.Viviendas muy dispersas o características geográficas que dificultan el acceso y localización de los ciudadanos sorteados.</li> <li>4.Población que se rige por el sistema de usos y costumbres.</li> <li>5.Alto índice de migración.</li> </ol>
4	1603	Rural	91.38 <small>(Atípico)</small>	89.66 <small>(Atípico)</small>	93.10		
4	2056	Urbana	61.85	61.02	62.72		<ol style="list-style-type: none"> <li>1.Ciudadanos sorteados que no saben leer ni escribir.</li> <li>2.Población que no habla español (lengua indígena).</li> </ol>

**Datos atípicos: Oaxaca**

Distrito	Sección	Tipo	TPS	TPS_H	TPS_M	Incidente (SIJE)	Problemática (SAE)
							<p>3. Viviendas muy dispersas o características geográficas que dificultan el acceso y localización de los ciudadanos sorteados.</p> <p>4. Población que se rige por el sistema de usos y costumbres.</p>
				(Atípico)			
6	133	Rural	85.85	83.65	87.63		<p>1. Ciudadanos sorteados que no saben leer ni escribir.</p> <p>2. Población que no habla español (lengua indígena).</p> <p>3. Población que se rige por el sistema de usos y costumbres.</p>
			(Atípico)	(Atípico)	(Atípico)		
6	653	Rural	90.52	90.12	90.79		
			(Atípico)	(Atípico)	(Atípico)		
6	1355	Mixta	66.72	64.71	68.25		
			(Atípico)	(Atípico)			
6	1356	Rural	99.81	99.57	100.00		
			(Atípico)	(Atípico)	(Atípico)		
6	1679	Mixta	65.65	67.40	64.49		
				(Atípico)			



**Datos atípicos: Oaxaca**

<b>Distrito</b>	<b>Sección</b>	<b>Tipo</b>	<b>TPS</b>	<b>TPS_H</b>	<b>TPS_M</b>	<b>Incidente (SIJE)</b>	<b>Problemática (SAE)</b>
6	2046	Rural	97.52	96.76	97.99		<ol style="list-style-type: none"> <li>1.Ciudadanos sorteados que no saben leer ni escribir.</li> <li>2.Población que no habla español (lengua indígena).</li> <li>3.Viviendas muy dispersas o características geográficas que dificultan el acceso y localización de los ciudadanos sorteados.</li> <li>4.Alta inseguridad por pandillerismo, vandalismo, etc.</li> <li>5.Conflictos interétnicos.</li> <li>6.Conflictos políticos.</li> </ol>
			(Atípico)	(Atípico)	(Atípico)		
6	2048	Rural	84.49	81.88	86.43		<ol style="list-style-type: none"> <li>1.Ciudadanos sorteados que no saben leer ni escribir.</li> <li>2.Población que no habla español (lengua indígena).</li> <li>3.Viviendas muy dispersas o características geográficas que dificultan el acceso y localización de los ciudadanos sorteados.</li> </ol>

**Datos atípicos: Oaxaca**

<b>Distrito</b>	<b>Sección</b>	<b>Tipo</b>	<b>TPS</b>	<b>TPS_H</b>	<b>TPS_M</b>	<b>Incidente (SIJE)</b>	<b>Problemática (SAE)</b>
		Rural	(Atípico)	(Atípico)	(Atípico)		4.Conflictos interétnicos.
7	1140	Urbana	49.54 (Atípico)	42.15	55.81 (Atípico)		
7	1177	Mixta	70.71 (Atípico)	70.94 (Atípico)	70.51 (Atípico)		
7	1190	Rural	81.72 (Atípico)	85.58 (Atípico)	78.25		1.Ciudadanos sorteados que no saben leer ni escribir. 2.Población que se rige por el sistema de usos y costumbres.
7	1551	Rural	72.86	73.27 (Atípico)	72.48		
7	1888	Urbana	46.83	41.32	51.94 (Atípico)		
7	1889	Urbana	50.05 (Atípico)	44.59	55.01 (Atípico)		
8	510	Urbana	53.81	50.74	55.99 (Atípico)		
9	165	Rural	67.82	67.44 (Atípico)	68.18		
9	785	Rural	80.93 (Atípico)	78.00 (Atípico)	83.48 (Atípico)		
9	1172	Urbana	62.86 (Atípico)	54.46	69.69		
10	465	Rural	79.69 (Atípico)	81.12 (Atípico)	78.13		

**Datos atípicos: Oaxaca**

Distrito	Sección	Tipo	TPS	TPS_H	TPS_M	Incidente (SIJE)	Problemática (SAE)
10	897	Mixta	79.91 (Atípico)	75.63 (Atípico)	84.76 (Atípico)		1.Ciudadanos sorteados que no saben leer ni escribir. 2.Población que no habla español (lengua indígena). 3.Prácticas de discriminación y/o falta de igualdad de oportunidades entre mujeres y hombres. 4.Población que se rige por el sistema de usos y costumbres.

**Participación baja atípica**

Distrito	Sección	Tipo	TPS	TPS_H	TPS_M	Incidente (SIJE)	Problemática (SAE)
3	216	Mixta	5.22 (Atípico)	5.39	5.07 (Atípico)	1.Suspensión definitiva de la votación, Riesgo de violencia y/o violencia en la Casilla.	
3	1404	Mixta	10.79	12.50	9.30 (Atípico)		
3	1599	Rural	7.45	4.88 (Atípico)	9.43		
3	1777	Urbana	1.43	3.57	0.00 (Atípico)		

**Datos atípicos: Oaxaca**

<b>Distrito</b>	<b>Sección</b>	<b>Tipo</b>	<b>TPS</b>	<b>TPS_H</b>	<b>TPS_M</b>	<b>Incidente (SIJE)</b>	<b>Problemática (SAE)</b>
4	1914	Mixta	7.94	6.89	8.79		1.Ciudadanos sorteados que no saben leer ni escribir. 2.Población que no habla español (lengua indígena). 3.Prácticas de discriminación y/o falta de igualdad de oportunidades entre mujeres y hombres. 4.Viviendas muy dispersas o características geográficas que dificultan el acceso y localización de los ciudadanos sorteados. 5.Población que se rige por el sistema de usos y costumbres.
			(Atípico)	(Atípico)	(Atípico)		

**Datos atípicos: Oaxaca**

<b>Distrito</b>	<b>Sección</b>	<b>Tipo</b>	<b>TPS</b>	<b>TPS_H</b>	<b>TPS_M</b>	<b>Incidente (SIJE)</b>	<b>Problemática (SAE)</b>
4	1916	Mixta	7.38 <small>(Atípico)</small>	6.82 <small>(Atípico)</small>	7.78 <small>(Atípico)</small>		<ol style="list-style-type: none"> <li>1. Ciudadanos sorteados que no saben leer ni escribir.</li> <li>2. Población que no habla español (lengua indígena).</li> <li>3. Prácticas de discriminación y/o falta de igualdad de oportunidades entre mujeres y hombres.</li> <li>4. Viviendas muy dispersas o características geográficas que dificultan el acceso y localización de los ciudadanos sorteados.</li> <li>5. Población que se rige por el sistema de usos y costumbres.</li> </ol>
6	200	Rural	9.99 <small>(Atípico)</small>	7.38	12.18 <small>(Atípico)</small>	<ol style="list-style-type: none"> <li>1. Suspensión definitiva de la votación.</li> <li>2. Riesgo de violencia y/o violencia en la Casilla.</li> </ol>	



**Datos atípicos: Oaxaca**

Distrito	Sección	Tipo	TPS	TPS_H	TPS_M	Incidente (SIJE)	Problemática (SAE)
6	647	Urbana	8.57 (Atípico)	9.39	7.90 (Atípico)	1.Suspensión definitiva de la votación. 2.Robo y/o destrucción de la documentación o materiales electorales.	1.Zonas residenciales, de acceso restringido o con un sistema de seguridad que dificulta poder contactar a los ciudadano sorteados.
6	1411	Mixta	18.07 (Atípico)	15.48	20.43		
6	2263	Mixta	17.52 (Atípico)	19.43	15.98 (Atípico)		
7	1126	Rural	11.98 (Atípico)	14.77	9.17 (Atípico)		
7	1153	Rural	12.27 (Atípico)	13.22 (Atípico)	11.51 (Atípico)		
8	590	Urbana	24.40	24.25	24.54 (Atípico)		
9	1747	Urbana	13.40	9.59	20.43 (Atípico)		1.Población flotante y zonas militares y navales.
9	2449	Rural	16.67 (Atípico)	23.53	12.00 (Atípico)		
10	433	Mixta	2.83 (Atípico)	3.09 (Atípico)	2.62 (Atípico)	1.Suspensión definitiva de la votación, Riesgo de violencia y/o violencia en la Casilla.	

**Datos atípicos: Oaxaca**

<b>Distrito</b>	<b>Sección</b>	<b>Tipo</b>	<b>TPS</b>	<b>TPS_H</b>	<b>TPS_M</b>	<b>Incidente (SIJE)</b>	<b>Problemática (SAE)</b>
10	434	Mixta	4.64 (Atípico)	5.85 (Atípico)	3.67 (Atípico)	1.Suspensión definitiva de la votación. 2.Riesgo de violencia y/o violencia en la Casilla.	
10	435	Mixta	3.83 (Atípico)	4.24 (Atípico)	3.49 (Atípico)	1.Suspensión definitiva de la votación. 2.Riesgo de violencia y/o violencia en la Casilla.	
10	436	Urbana	2.26 (Atípico)	2.05 (Atípico)	2.42 (Atípico)	1.Suspensión definitiva de la votación. 2.Riesgo de violencia y/o violencia en la Casilla.	
10	437	Mixta	3.93 (Atípico)	4.27 (Atípico)	3.63 (Atípico)	1.Suspensión definitiva de la votación. 2.Riesgo de violencia y/o violencia en la Casilla.	
10	438	Mixta	3.26 (Atípico)	3.81 (Atípico)	2.81 (Atípico)	1.Suspensión definitiva de la votación. 2.Riesgo de violencia y/o violencia en la Casilla.	

**Datos atípicos: Oaxaca**

<b>Distrito</b>	<b>Sección</b>	<b>Tipo</b>	<b>TPS</b>	<b>TPS_H</b>	<b>TPS_M</b>	<b>Incidente (SIJE)</b>	<b>Problemática (SAE)</b>
10	439	Urbana	5.63 (Atípico)	4.72 (Atípico)	6.44 (Atípico)	1.Suspensión definitiva de la votación. 2.Riesgo de violencia y/o violencia en la Casilla.	
10	441	Mixta	3.68 (Atípico)	4.47 (Atípico)	3.02 (Atípico)	1.Suspensión definitiva de la votación. 2.Riesgo de violencia y/o violencia en la Casilla.	
10	2147	Rural	10.36 (Atípico)	9.59 (Atípico)	11.02 (Atípico)		

## 4.21. Puebla

### 4.21.1. Datos de referencia

En la siguiente tabla se resumen las principales tasas de referencia del estado de Puebla.

Tasas de referencia para Puebla					
TPN	TPE	P.TPD	P.TPS	P.TPS_H	P.TPS_M
47.07	41.00	41.59	43.21	39.12	46.81

Puebla presentó un total de 66 secciones con participación atípica; el 55% de éstas (36 secciones) fueron clasificadas como de alta participación y el 45% restante (30 secciones) mostró índices bajos en sus niveles de votación. En las secciones con alta participación, el mayor número de valores atípicos se presentaron en la tasa por sección (25 observaciones), seguida de la tasa por género masculino y femenino con 22 observaciones cada una. La sección 874 del distrito 4, registró los niveles más altos de votación en el estado en las tres variables estudiadas, la tasa a nivel sección fue del 79.48%, por género masculino del 73.57% y del 85.03% por sexo femenino.

El mayor número valores atípicos bajos se concentraron en la tasa de participación femenina con 22 observaciones, seguida de la tasa de la sección con 18 valores y la tasa masculina con 10. Sobresale la sección 1493 del Distrito 12, presentó una participación atípica en las tres variables estudiadas, con el índice más bajo del estado a nivel sección y género masculino. De las secciones con participación atípica baja sólo la 1706 del distrito 2 y la 508 del distrito 3, presentaron incidentes durante la jornada electoral.

### 4.21.2. Tabla de participación atípica por estado y distrito<sup>21</sup>

Datos atípicos: Puebla							
Participación alta atípica							
Distrito	Sección	Tipo	TPS	TPS_H	TPS_M	Incidente (SIJE)	Problemática (SAE)
1	884	Urbana	58.32	56.27 (Atípico)	60.14		
1	912	Urbana	74.06 (Atípico)	70.46 (Atípico)	77.17 (Atípico)		

<sup>21</sup>Tasas de participación del 100%, 0% o datos no disponibles (NA) están asociados con una alta concentración de datos no censados.

**Datos atípicos: Puebla**

<b>Distrito</b>	<b>Sección</b>	<b>Tipo</b>	<b>TPS</b>	<b>TPS_H</b>	<b>TPS_M</b>	<b>Incidente (SIJE)</b>	<b>Problemática (SAE)</b>
3	557	Urbana	52.12 (Atípico)	47.54	55.58		
3	678	Urbana	54.34 (Atípico)	46.15	61.22 (Atípico)		
3	679	Urbana	55.07 (Atípico)	48.36	61.16 (Atípico)		
3	2028	Rural	72.18	69.42 (Atípico)	74.80		
3	2274	Urbana	53.96 (Atípico)	53.81 (Atípico)	54.08		
3	2393	Urbana	59.88 (Atípico)	54.31 (Atípico)	64.52 (Atípico)		
4	261	Rural	71.47 (Atípico)	69.77	72.96		
4	636	Mixta	74.34	71.84 (Atípico)	76.53		
4	639	Rural	74.13 (Atípico)	70.92	77.17		
4	874	Rural	79.48 (Atípico)	73.57 (Atípico)	85.03 (Atípico)		
5	1729	Urbana	49.37	48.50 (Atípico)	50.08		
5	1736	Urbana	48.64	51.48 (Atípico)	45.83		
5	2237	Rural	67.47	63.18 (Atípico)	71.97		
5	2240	Mixta	45.01 (Atípico)	36.57	52.62 (Atípico)		
8	105	Urbana	56.70 (Atípico)	53.44 (Atípico)	59.64 (Atípico)		
8	234	Mixta	57.13 (Atípico)	52.66 (Atípico)	61.47 (Atípico)		
8	1715	Mixta	59.62 (Atípico)	58.38 (Atípico)	60.81 (Atípico)		

**Datos atípicos: Puebla**

<b>Distrito</b>	<b>Sección</b>	<b>Tipo</b>	<b>TPS</b>	<b>TPS_H</b>	<b>TPS_M</b>	<b>Incidente (SIJE)</b>	<b>Problemática (SAE)</b>
8	1716	Mixta	59.92 (Atípico)	54.29 (Atípico)	64.43 (Atípico)		
9	941	Urbana	48.06 (Atípico)	45.14	50.75 (Atípico)		1.Ciudadanos sorteados que no se les encuentra en su domicilio en horas hábiles.
9	1009	Urbana	46.35	42.50	49.60 (Atípico)		
9	1013	Urbana	48.69 (Atípico)	46.60 (Atípico)	50.43 (Atípico)		
11	1149	Urbana	56.65 (Atípico)	55.31 (Atípico)	57.67 (Atípico)		
12	1609	Urbana	53.11	46.03	59.84 (Atípico)		
13	459	Urbana	64.17 (Atípico)	60.57 (Atípico)	67.11 (Atípico)		
13	460	Urbana	64.33 (Atípico)	63.14 (Atípico)	65.34 (Atípico)		
13	1774	Urbana	57.99 (Atípico)	50.74	64.24 (Atípico)		
13	1872	Urbana	61.68 (Atípico)	56.86 (Atípico)	66.14 (Atípico)		
14	747	Urbana	55.56 (Atípico)	49.92	60.66 (Atípico)		
14	756	Urbana	55.71 (Atípico)	50.76	60.00		
14	1784	Mixta	63.44 (Atípico)	57.41	68.67		
15	1949	Urbana	60.70 (Atípico)	57.86 (Atípico)	63.05 (Atípico)		

**Datos atípicos: Puebla**

Distrito	Sección	Tipo	TPS	TPS_H	TPS_M	Incidente (SIJE)	Problemática (SAE)
15	1967	Urbana	53.86	52.61 (Atípico)	54.76		1.Ciudadanos sorteados que no se les encuentra en su domicilio en horas hábiles. 2.Alto índice de migración.
15	2007	Mixta	59.97 (Atípico)	55.82 (Atípico)	63.52		
15	2190	Urbana	54.50	42.49 (Atípico)	65.40		1.Ciudadanos sorteados que no saben leer ni escribir. 2.Alto índice de migración.

**Participación baja atípica**

Distrito	Sección	Tipo	TPS	TPS_H	TPS_M	Incidente (SIJE)	Problemática (SAE)
1	616	Urbana	42.81	30.76 (Atípico)	52.22		
1	765	Rural	39.42	35.54	43.17 (Atípico)		
1	767	Rural	34.22 (Atípico)	27.26 (Atípico)	40.23 (Atípico)		
1	792	Urbana	35.74 (Atípico)	35.24	36.13 (Atípico)		
1	795	Urbana	39.45 (Atípico)	36.12	42.22		
1	834	Rural	43.72	27.42 (Atípico)	53.70		
2	78	Rural	46.22 (Atípico)	41.87	50.00 (Atípico)		
2	819	Rural	44.89 (Atípico)	38.61	50.13 (Atípico)		

**Datos atípicos: Puebla**

<b>Distrito</b>	<b>Sección</b>	<b>Tipo</b>	<b>TPS</b>	<b>TPS_H</b>	<b>TPS_M</b>	<b>Incidente (SIJE)</b>	<b>Problemática (SAE)</b>
2	856	Rural	47.99 (Atípico)	41.83	53.94		
2	1706	Rural	43.47 (Atípico)	40.48	46.29 (Atípico)	1. Algún elector sufraga sin credencial para votar.	
2	1895	Rural	34.52 (Atípico)	32.83 (Atípico)	36.08 (Atípico)		
2	1896	Rural	30.29 (Atípico)	26.83 (Atípico)	33.72 (Atípico)		
3	508	Rural	30.73	29.01	32.37 (Atípico)	1. Ausencia prolongada o definitiva de algún funcionario de la Mesa Directiva una vez instalada la Casilla.	
6	933	Urbana	24.15	23.49	24.83 (Atípico)		1. Ciudadanos sorteados que no se les encuentra en su domicilio en horas hábiles.
6	1411	Urbana	21.12 (Atípico)	19.68	22.42 (Atípico)		
6	1412	Urbana	23.49	22.46	24.39 (Atípico)		
8	549	Urbana	22.48	18.41	26.04 (Atípico)		
8	550	Mixta	21.53 (Atípico)	15.60 (Atípico)	27.46		



**Datos atípicos: Puebla**

<b>Distrito</b>	<b>Sección</b>	<b>Tipo</b>	<b>TPS</b>	<b>TPS_H</b>	<b>TPS_M</b>	<b>Incidente (SIJE)</b>	<b>Problemática (SAE)</b>
8	2422	Mixta	24.63 (Atípico)	22.09	26.85 (Atípico)		
10	864	Urbana	17.12 (Atípico)	15.54 (Atípico)	18.50		
10	865	Urbana	15.70 (Atípico)	13.78 (Atípico)	17.36		
12	1493	Urbana	4.04 (Atípico)	4.12 (Atípico)	0.00 (Atípico)		1.Población flo- tante. 2.Zonas milita- res y navales. 3.Alto índice de migración.
13	200	Urbana	22.98	16.01 (Atípico)	33.92		
13	275	Urbana	23.26	25.37	21.32 (Atípico)		
13	1878	Urbana	21.53 (Atípico)	20.65	22.33 (Atípico)		
13	1880	Urbana	21.98	20.98	22.89 (Atípico)		
14	1931	Rural	24.54	21.89	27.02 (Atípico)		
15	2000	Urbana	28.97	26.04	31.51 (Atípico)		



## 4.22. Querétaro

### 4.22.1. Datos de referencia

En la siguiente tabla se resumen las principales tasas de referencia del estado de Querétaro.

Tasas de referencia para Querétaro					
TPN	TPE	P_TPD	P_TPS	P_TPS_H	P_TPS_M
47.07	56.51	56.91	57.66	52.32	62.66

El estado de Querétaro presentó un total de 27 secciones con niveles atípicos en su tasa de participación. El 37% de estas pertenecen al área rural, el 26% a la urbana y un 37% a la mixta. Secciones con valores altos en su nivel de votación fueron 13, mientras que 14 presentaron un nivel bajo.

En las secciones de alta participación, el mayor número de valores atípicos se presentó en la tasa de los hombres (8 registros), seguida de la tasa de la sección y por sexo femenino con 5 registros cada una; en el caso de las secciones de baja participación, se presentaron 8 valores bajos en la tasa de participación de las mujeres, 7 en la de los hombres y 5 en la tasa de la sección. Destaca la sección 52 del distrito 1, registró los niveles de participación más bajos del estado.

### 4.22.2. Tabla de participación atípica por estado y distrito<sup>22</sup>

Datos atípicos: Querétaro							
Participación alta atípica							
Distrito	Sección	Tipo	TPS	TPS_H	TPS_M	Incidente (SIJE)	Problemática (SAE)
1	234	Mixta	79.96 (Atípico)	74.21	85.04 (Atípico)		
1	235	Rural	82.88	85.96 (Atípico)	80.00		
1	246	Rural	85.29	76.92	94.00 (Atípico)		

<sup>22</sup>Tasas de participación del 100%, 0% o datos no disponibles (NA) están asociados con una alta concentración de datos no censados.

**Datos atípicos: Querétaro**

Distrito	Sección	Tipo	TPS	TPS_H	TPS_M	Incidente (SIJE)	Problemática (SAE)
1	674	Urbana	74.22 (Atípico)	68.46	78.89		
2	1	Urbana	72.72 (Atípico)	69.36 (Atípico)	75.75 (Atípico)		
2	2	Mixta	72.10 (Atípico)	68.81 (Atípico)	75.00		
2	3	Urbana	66.83	58.83	74.08  (Atípico)	1. Interferencia en el desarrollo normal de la votación por persona ajena a la Casilla, por promover o influir en el voto de los electores.	
2	5	Mixta	69.38	62.39 (Atípico)	75.29		
2	100	Mixta	62.50	60.28 (Atípico)	64.46		1. Alto índice de migración. 2. Zonas residenciales, de acceso restringido o con un sistema de seguridad que dificulta poder contactar a los ciudadanos sorteados.
2	117	Mixta	64.55	60.44 (Atípico)	68.26		

**Datos atípicos: Querétaro**

Distrito	Sección	Tipo	TPS	TPS_H	TPS_M	Incidente (SIJE)	Problemática (SAE)
2	688	Mixta	64.95	61.47	67.91	1. Algún elector sufraga sin aparecer en la Lista Nominal de Electores o en las listas adicionales.	
				(Atípico)			
3	544	Rural	61.27	56.27	66.39		
			(Atípico)	(Atípico)			
4	197	Urbana	68.95	58.61	78.84		
					(Atípico)		

**Participación baja atípica**

Distrito	Sección	Tipo	TPS	TPS_H	TPS_M	Incidente (SIJE)	Problemática (SAE)
1	52	Rural	31.66	20.62	42.45		
			(Atípico)	(Atípico)	(Atípico)		
1	53	Rural	45.75	34.08	58.26		
			(Atípico)	(Atípico)			
1	60	Rural	46.23	41.86	50.84		
			(Atípico)		(Atípico)		
1	62	Rural	51.00	48.95	52.87		
					(Atípico)		
1	63	Rural	46.22	41.42	50.43		
			(Atípico)		(Atípico)		
1	67	Rural	48.72	41.42	55.31		
					(Atípico)		
1	70	Mixta	56.35	44.81	67.10		
				(Atípico)			
1	73	Mixta	60.48	43.34	76.04		
				(Atípico)			
1	221	Urbana	56.33	47.42	64.70		
			(Atípico)				
2	565	Urbana	41.48	38.09	44.61		
					(Atípico)		

**Datos atípicos: Querétaro**

<b>Distrito</b>	<b>Sección</b>	<b>Tipo</b>	<b>TPS</b>	<b>TPS_H</b>	<b>TPS_M</b>	<b>Incidente (SIJE)</b>	<b>Problemática (SAE)</b>
2	614	Mixta	45.58	38.21 (Atípico)	52.44		
2	627	Mixta	41.80	37.47 (Atípico)	45.71 (Atípico)		
2	809	Urbana	39.76	33.98 (Atípico)	44.80		
3	521	Rural	50.10	45.51	54.96 (Atípico)		

## 4.23. Quintana Roo

### 4.23.1. Datos de referencia

En la siguiente tabla se resumen las principales tasas de referencia del estado de Quintana Roo.

Tasas de referencia para Quintana Roo					
TPN	TPE	P_TPD	P_TPS	P_TPS_H	P_TPS_M
47.07	39.84	40.61	41.23	37.14	44.98

Quintana Roo presentó un total de 37 secciones con valores atípicos, 34 de éstas pertenecen al área urbana y 3 a la rural. En seis de las secciones clasificadas como atípicas del distrito 1, se identificó un contraste importante entre la participación masculina y femenina; las secciones 466, 580, 842 y 888 presentaron valores atípicos altos en la tasa de participación de los hombres, mientras que las mujeres mostraron una participación atípica baja.

El mayor número de observaciones altas se registraron en la tasa por sección, con 18 valores, seguida de la tasa por participación masculina con 17 y la tasa femenina con 16 valores. En las secciones de baja participación, el mayor número de observaciones se presentó en la tasa de participación femenina, con 11 registros, seguida de la tasa de masculina con 8 y la tasa por sección con 6.

### 4.23.2. Tabla de participación atípica por estado y distrito<sup>23</sup>

Datos atípicos: Quintana Roo							
Participación alta atípica							
Distrito	Sección	Tipo	TPS	TPS_H	TPS_M	Incidente (SIJE)	Problemática (SAE)
1	286	Urbana	63.82 (Atípico)	57.24 (Atípico)	70.44 (Atípico)		
1	466	Urbana	33.33	100.00 (Atípico)	0.00 (Atípico)		
1	489	Urbana	100.00 (Atípico)	NA	100.00 (Atípico)		

<sup>23</sup>Tasas de participación del 100 %, 0 % o datos no disponibles (NA) están asociados con una alta concentración de datos no censados.

**Datos atípicos: Quintana Roo**

Distrito	Sección	Tipo	TPS	TPS_H	TPS_M	Incidente (SIJE)	Problemática (SAE)
1	521	Urbana	100.00 (Atípico)	100.00 (Atípico)	NA		
1	535	Urbana	100.00 (Atípico)	NA	100.00 (Atípico)		
1	545	Urbana	100.00 (Atípico)	100.00 (Atípico)	NA		
1	559	Urbana	100.00 (Atípico)	100.00 (Atípico)	100.00 (Atípico)		
1	561	Urbana	80.00 (Atípico)	75.00 (Atípico)	100.00 (Atípico)		
1	579	Urbana	75.00 (Atípico)	NA	75.00		<ol style="list-style-type: none"> <li>1. Población flotante.</li> <li>2. Alto índice de migración.</li> <li>3. Zonas residenciales, de acceso restringido o con un sistema de seguridad que dificulta poder contactar a los ciudadanos sorteados,</li> <li>4. Alta inseguridad por pandillerismo, vandalismo, etc.</li> </ol>
1	580	Urbana	50.00	66.67 (Atípico)	0.00 (Atípico)		
1	581	Urbana	100.00 (Atípico)	100.00 (Atípico)	NA		
1	614	Urbana	50.00	0.00 (Atípico)	100.00 (Atípico)		



**Datos atípicos: Quintana Roo**

Distrito	Sección	Tipo	TPS	TPS_H	TPS_M	Incidente (SIJE)	Problemática (SAE)
1	622	Urbana	100.00 (Atípico)	NA	100.00 (Atípico)		1. Alta inseguridad por pandillerismo, vandalismo, etc.
1	624	Urbana	100.00 (Atípico)	100.00 (Atípico)	NA		
1	626	Urbana	50.00	0.00 (Atípico)	100.00 (Atípico)		
1	730	Urbana	100.00 (Atípico)	100.00 (Atípico)	NA		
1	842	Urbana	25.00	50.00 (Atípico)	0.00 (Atípico)		
1	888	Urbana	50.00	100.00 (Atípico)	0.00 (Atípico)		
1	900	Urbana	100.00 (Atípico)	100.00 (Atípico)	NA		
1	930	Urbana	55.52 (Atípico)	43.98	67.50 (Atípico)		1. Población flotante. 2. Alto índice de migración. 3. Alta inseguridad por pandillerismo, vandalismo, etc. 4. Problemas de salud pública por alcoholismo, drogadicción, prostitución, enfermedades endémicas y asociadas a la pobreza.

**Datos atípicos: Quintana Roo**

Distrito	Sección	Tipo	TPS	TPS_H	TPS_M	Incidente (SIJE)	Problemática (SAE)
1	931	Urbana	55.58 (Atípico)	53.92 (Atípico)	57.53		
1	937	Urbana	53.60	46.27	62.07 (Atípico)		
1	940	Urbana	53.52	52.50 (Atípico)	54.84		
1	955	Urbana	52.28	43.48	63.10  (Atípico)		1.Población flo- tante. 2.Ciudadanos sorteados que no se les en- cuentra en su domicilio en horas hábiles. 3.Alto índice de migración. 4.Alta in- seguridad por pan- dillerismo, vandalismo, etc.
2	264	Urbana	65.34	59.28	70.88 (Atípico)		
2	271	Urbana	68.55 (Atípico)	63.87	73.36 (Atípico)		
3	18	Urbana	48.72	39.41	58.63  (Atípico)		1.Población flo- tante. 2.Ciudadanos sorteados que no se les en- cuentra en su domicilio en horas hábiles.
3	46	Urbana	50.46 (Atípico)	41.61	59.65 (Atípico)		
3	656	Urbana	50.52 (Atípico)	45.85	54.76		

**Datos atípicos: Quintana Roo**

<b>Participación baja atípica</b>							
<b>Distrito</b>	<b>Sección</b>	<b>Tipo</b>	<b>TPS</b>	<b>TPS_H</b>	<b>TPS_M</b>	<b>Incidente (SIJE)</b>	<b>Problemática (SAE)</b>
1	466	Urbana	33.33	100.00 (Atípico)	0.00 (Atípico)		
1	580	Urbana	50.00	66.67 (Atípico)	0.00 (Atípico)		
1	614	Urbana	50.00	0.00 (Atípico)	100.00 (Atípico)		
1	626	Urbana	50.00	0.00 (Atípico)	100.00 (Atípico)		
1	842	Urbana	25.00	50.00 (Atípico)	0.00 (Atípico)		
1	888	Urbana	50.00	100.00 (Atípico)	0.00 (Atípico)		
2	410	Rural	28.39 (Atípico)	27.13 (Atípico)	30.12 (Atípico)		
2	447	Rural	33.44	38.54	25.41 (Atípico)		
2	450	Rural	33.33 (Atípico)	33.82	32.72 (Atípico)		
3	97	Urbana	21.36 (Atípico)	18.61 (Atípico)	26.53		1.Población flo- tante. 2.Ciudadanos sorteados que no se les en- cuentra en su domicilio en horas hábiles.
3	114	Urbana	22.84 (Atípico)	19.21	29.23		1.Población flo- tante. 2.Ciudadanos sorteados que no se les en- cuentra en su domicilio en horas hábiles.

**Datos atípicos: Quintana Roo**

<b>Distrito</b>	<b>Sección</b>	<b>Tipo</b>	<b>TPS</b>	<b>TPS_H</b>	<b>TPS_M</b>	<b>Incidente (SIJE)</b>	<b>Problemática (SAE)</b>
3	115	Urbana	22.46  (Atípico)	19.35	27.78		1.Población flo- tante. 2.Ciudadanos sorteados que no se les en- cuentra en su domicilio en horas hábiles.
3	144	Urbana	25.13	26.07	24.16  (Atípico)		1.Población flo- tante. 2.Ciudadanos sorteados que no se les en- cuentra en su domicilio en horas hábiles.
3	170	Urbana	22.27  (Atípico)	22.10	22.45  (Atípico)		1.Población flo- tante. 2.Ciudadanos sorteados que no se les en- cuentra en su domicilio en horas hábiles.

## 4.24. San Luis Potosí

### 4.24.1. Datos de referencia

En la siguiente tabla se resumen las principales tasas de referencia del estado de San Luis Potosí.

Tasas de referencia para San Luis Potosí					
TPN	TPE	P_TPD	P_TPS	P_TPS_H	P_TPS_M
47.07	56.50	56.93	60.74	55.88	65.36

San Luis Potosí presentó un total de 47 secciones con participación atípica. El 51 % de las cuales pertenecen al área urbana, el 32 % a la rural y el 17 % a la mixta. Secciones con observaciones altas ya sea en la tasa de la sección, de las mujeres o en la participación de los hombres, se presentaron un total de 19. Cinco de las secciones atípicas del distrito 1, concentraron una cantidad importante de datos no censados por lo cual aparecen con un nivel de participación del 100 %.

Secciones con baja participación son 28 en total, de las cuales 13 pertenecen al área rural, 10 a la urbana y 5 a la mixta. El mayor número valores bajos se presentó en la tasa de participación femenina con 24 observaciones, seguida de la tasa por sección con 13 valores y la tasa por participación masculina con 4 valores.

### 4.24.2. Tabla de participación atípica por estado y distrito<sup>24</sup>

Datos atípicos: San Luis Potosí							
Participación alta atípica							
Distrito	Sección	Tipo	TPS	TPS_H	TPS_M	Incidente (SIJE)	Problemática (SAE)
1	508	Urbana	100.00 (Atípico)	100.00 (Atípico)	100.00 (Atípico)		
1	512	Urbana	100.00 (Atípico)	100.00 (Atípico)	100.00 (Atípico)		
1	725	Urbana	100.00 (Atípico)	100.00 (Atípico)	NA		

<sup>24</sup>Tasas de participación del 100 %, 0 % o datos no disponibles (NA) están asociados con una alta concentración de datos no censados.

**Datos atípicos: San Luis Potosí**

<b>Distrito</b>	<b>Sección</b>	<b>Tipo</b>	<b>TPS</b>	<b>TPS_H</b>	<b>TPS_M</b>	<b>Incidente (SIJE)</b>	<b>Problemática (SAE)</b>
1	729	Urbana	100.00 (Atípico)	NA	100.00 (Atípico)		
1	737	Mixta	79.64	76.34	83.78 (Atípico)		
1	747	Rural	100.00 (Atípico)	100.00 (Atípico)	NA		
1	1612	Mixta	75.55	67.16	83.75 (Atípico)		
1	1622	Urbana	81.12	78.12 (Atípico)	84.18		
2	1569	Urbana	78.77 (Atípico)	77.12 (Atípico)	80.34		
2	1570	Urbana	80.60 (Atípico)	78.04 (Atípico)	82.94 (Atípico)		
2	1640	Urbana	74.65 (Atípico)	72.75	76.37		
3	178	Urbana	73.97	63.64	84.83 (Atípico)		
3	458	Rural	83.28	82.76 (Atípico)	83.77		
5	1106	Mixta	55.02	53.24 (Atípico)	56.58		
6	1024	Urbana	63.14	56.81	68.55 (Atípico)		1. Alto índice de migración.
6	1038	Urbana	64.06 (Atípico)	59.42	67.60 (Atípico)		
7	468	Urbana	77.56	71.86	82.07 (Atípico)		
7	1128	Urbana	78.04	74.08	81.62 (Atípico)		
7	1413	Urbana	80.51	77.73	82.96 (Atípico)		

**Datos atípicos: San Luis Potosí**

<b>Participación baja atípica</b>							
<b>Distrito</b>	<b>Sección</b>	<b>Tipo</b>	<b>TPS</b>	<b>TPS_H</b>	<b>TPS_M</b>	<b>Incidente (SIJE)</b>	<b>Problemática (SAE)</b>
1	392	Mixta	48.56	44.14	52.48 (Atípico)		
1	393	Rural	39.67	46.32	32.58 (Atípico)		
1	505	Urbana	50.00	0.00 (Atípico)	100.00 (Atípico)		
1	509	Urbana	33.33	50.00	0.00 (Atípico)		
1	527	Mixta	41.22 (Atípico)	35.34	46.41 (Atípico)		
1	528	Rural	34.14 (Atípico)	31.95	36.42 (Atípico)		
1	529	Rural	35.09 (Atípico)	34.18	36.18 (Atípico)		
1	539	Mixta	50.00	42.93	57.56 (Atípico)		
1	550	Rural	41.58	41.18	42.02 (Atípico)		
2	76	Rural	35.71 (Atípico)	22.50 (Atípico)	53.33		
2	1199	Rural	46.43	46.34	46.51 (Atípico)		
2	1201	Rural	48.68	47.59	49.68 (Atípico)		
2	1316	Rural	43.43 (Atípico)	37.33	48.67 (Atípico)		1. Alta inseguridad por pandillerismo, vandalismo, etc.

**Datos atípicos: San Luis Potosí**

Distrito	Sección	Tipo	TPS	TPS_H	TPS_M	Incidente (SIJE)	Problemática (SAE)
2	1317	Rural	42.58 (Atípico)	34.67	49.50 (Atípico)		
2	1516	Rural	33.67 (Atípico)	31.25	36.00 (Atípico)		
5	1120	Mixta	40.79	34.13 (Atípico)	47.03		
6	1010	Urbana	32.72 (Atípico)	24.44 (Atípico)	51.52		1.Zonas militares y navales.
6	1110	Mixta	39.82 (Atípico)	33.41	45.92 (Atípico)		
6	1815	Urbana	38.30	36.49	40.05 (Atípico)		
6	1818	Urbana	36.56	33.79	39.25 (Atípico)		
6	1822	Urbana	35.36 (Atípico)	30.66	39.67 (Atípico)		
6	1823	Urbana	37.67	36.28	38.94 (Atípico)		
6	1824	Urbana	34.15 (Atípico)	31.70	36.45 (Atípico)		
6	1825	Urbana	31.43 (Atípico)	28.64	34.11 (Atípico)		
6	1827	Urbana	34.55 (Atípico)	30.70	38.29 (Atípico)	1.Ausencia prolongada o definitiva de algún funcionario de la Mesa Directiva una vez instalada la Casilla.	



**Datos atípicos: San Luis Potosí**

<b>Distrito</b>	<b>Sección</b>	<b>Tipo</b>	<b>TPS</b>	<b>TPS_H</b>	<b>TPS_M</b>	<b>Incidente (SIJE)</b>	<b>Problemática (SAE)</b>
7	1376	Rural	49.41	44.04	54.60 (Atípico)		1.Menos de 100 ciudadanos en campo.
7	1397	Rural	48.47	46.61	50.12 (Atípico)		
7	1436	Rural	54.41	54.05	54.84 (Atípico)		

## 4.25. Sinaloa

### 4.25.1. Datos de referencia

En la siguiente tabla se resumen las principales tasas de referencia del estado de Sinaloa.

Tasas de referencia para Sinaloa					
TPN	TPE	P.TPD	P.TPS	P.TPS.H	P.TPS.M
47.07	37.62	38.36	41.61	38.78	44.46

En Sinaloa se registraron un total de 94 secciones con nivel de participación atípico, en 49 de éstas la votación fue clasificada como atípicamente alta, 44 mostraron valores bajos de participación y una sección (la 1649 del distrito 7) registró tanto valores atípicos altos como bajos. Del total de secciones con valores atípicos altos, la 758 y 1499 del distrito 5 presentan características particulares, la primera por encontrarse en una zona residencial, de acceso restringido o con un sistema de seguridad que dificulta poder contactar a los ciudadanos sorteados y la segunda por la presencia de viviendas dispersas o características geográficas que dificultan el acceso y localización de los ciudadanos sorteados.

De las 45 secciones con datos atípicos bajos, el 51% presenta características particulares, siendo las de mayor frecuencia la alta inseguridad pública por pandillerismo y vandalismo, alto índice de migración y la presencia de viviendas dispersas o características geográficas que dificultan el acceso y localización de los ciudadanos sorteados.

### 4.25.2. Tabla de participación atípica por estado y distrito<sup>25</sup>

Datos atípicos: Sinaloa							
Participación alta atípica							
Distrito	Sección	Tipo	TPS	TPS.H	TPS.M	Incidente (SIJE)	Problemática (SAE)
1	1763	Rural	70.59	60.38	81.63 (Atípico)		
1	2025	Urbana	70.65 (Atípico)	70.63 (Atípico)	70.67		
1	3058	Mixta	58.60	60.91 (Atípico)	56.19		

<sup>25</sup>Tasas de participación del 100%, 0% o datos no disponibles (NA) están asociados con una alta concentración de datos no censados.

**Datos atípicos: Sinaloa**

<b>Distrito</b>	<b>Sección</b>	<b>Tipo</b>	<b>TPS</b>	<b>TPS_H</b>	<b>TPS_M</b>	<b>Incidente (SIJE)</b>	<b>Problemática (SAE)</b>
1	3460	Rural	68.66	74.19 (Atípico)	63.89		
1	3468	Rural	76.64 (Atípico)	71.54	83.52 (Atípico)		
1	3581	Urbana	69.27 (Atípico)	66.97	71.56		
1	3583	Urbana	67.48	57.78	76.72 (Atípico)		
2	28	Urbana	56.55	62.84 (Atípico)	51.75		
2	156	Urbana	59.39 (Atípico)	58.82	59.89		
2	286	Urbana	54.43	45.32	63.55 (Atípico)		
2	331	Urbana	54.94	48.15	62.31 (Atípico)		
2	332	Urbana	58.50	48.37	69.14 (Atípico)		
2	419	Urbana	48.79	34.78	62.57 (Atípico)		
2	428	Rural	100.00 (Atípico)	100.00 (Atípico)	NA		
2	445	Urbana	67.98 (Atípico)	65.17 (Atípico)	70.18 (Atípico)		
2	452	Urbana	58.82 (Atípico)	50.63	67.57 (Atípico)		
3	483	Urbana	68.51 (Atípico)	63.94 (Atípico)	73.54 (Atípico)		
3	484	Mixta	69.21 (Atípico)	66.46 (Atípico)	71.95		
3	501	Urbana	64.14 (Atípico)	62.18 (Atípico)	66.10 (Atípico)		

**Datos atípicos: Sinaloa**

Distrito	Sección	Tipo	TPS	TPS_H	TPS_M	Incidente (SIJE)	Problemática (SAE)
3	512	Mixta	67.43	69.07 (Atípico)	65.38		
3	3296	Urbana	56.52	48.53	64.29 (Atípico)		
3	3624	Urbana	60.26	55.70	64.94 (Atípico)		
3	3718	Urbana	66.79 (Atípico)	60.61	72.54 (Atípico)		
3	3750	Urbana	62.09 (Atípico)	62.11 (Atípico)	62.07		
4	2169	Urbana	74.78	77.55 (Atípico)	72.73		
4	2387	Mixta	84.21 (Atípico)	82.54 (Atípico)	85.39 (Atípico)		
4	2388	Mixta	86.30 (Atípico)	83.94 (Atípico)	88.66 (Atípico)		
4	2493	Rural	80.49 (Atípico)	78.03 (Atípico)	83.33		
4	2505	Mixta	77.00 (Atípico)	68.75	83.14 (Atípico)		
4	2518	Rural	78.01	74.72 (Atípico)	81.60		
4	2519	Rural	82.49 (Atípico)	79.76 (Atípico)	84.95		
4	2523	Rural	84.92 (Atípico)	82.98 (Atípico)	87.06 (Atípico)		
5	758	Urbana	100.00 (Atípico)	NA	100.00 (Atípico)		1.Zonas residenciales, de acceso restringido o con un sistema de seguridad que dificulta poder contactar a los ciudadanos sorteados.

**Datos atípicos: Sinaloa**

Distrito	Sección	Tipo	TPS	TPS_H	TPS_M	Incidente (SIJE)	Problemática (SAE)
5	1499	Rural	61.36 (Atípico)	67.19 (Atípico)	55.88		1. Viviendas muy dispersas o características geográficas que dificultan el acceso y localización de los ciudadanos sorteados.
7	1644	Urbana	53.88 (Atípico)	51.64 (Atípico)	55.88 (Atípico)		
7	1645	Urbana	53.81 (Atípico)	48.41	58.97 (Atípico)		
7	1649	Urbana	33.33	100.00 (Atípico)	0.00 (Atípico)		
7	1660	Urbana	53.41 (Atípico)	54.24 (Atípico)	52.42		
7	1661	Urbana	59.54 (Atípico)	57.38 (Atípico)	61.98 (Atípico)		
7	1692	Urbana	49.61	50.00 (Atípico)	49.22		
7	1722	Rural	65.28	53.95	77.94 (Atípico)		
7	1723	Rural	59.02	60.94 (Atípico)	56.90		
8	2582	Urbana	51.24	53.27 (Atípico)	49.63		
8	2621	Urbana	56.03 (Atípico)	51.43	60.69 (Atípico)		
8	2633	Urbana	53.30	46.36	60.78 (Atípico)		
8	2650	Urbana	52.00	40.54	63.16 (Atípico)		



**Datos atípicos: Sinaloa**

Distrito	Sección	Tipo	TPS	TPS_H	TPS_M	Incidente (SIJE)	Problemática (SAE)
					(Atípico)		2. Alta inseguridad por pandillerismo, vandalismo, etc.
1	1753	Rural	25.27	28.12	22.22		1. Viviendas muy dispersas o características geográficas que dificultan el acceso y localización de los ciudadanos sorteados. 2. Alta inseguridad por pandillerismo, vandalismo, etc.
1	1947	Rural	8.99 (Atípico)	8.00 (Atípico)	10.26 (Atípico)		
1	1959	Rural	15.46 (Atípico)	15.09 (Atípico)	15.91 (Atípico)		
1	2091	Mixta	25.00 (Atípico)	21.59 (Atípico)	27.94		
1	2093	Urbana	30.95 (Atípico)	23.38 (Atípico)	39.29		
1	3013	Rural	21.98	20.83	23.26 (Atípico)		
1	3019	Rural	27.03	33.33	20.00 (Atípico)		
1	3030	Rural	37.14	46.51	22.22 (Atípico)		

**Datos atípicos: Sinaloa**

<b>Distrito</b>	<b>Sección</b>	<b>Tipo</b>	<b>TPS</b>	<b>TPS_H</b>	<b>TPS_M</b>	<b>Incidente (SIJE)</b>	<b>Problemática (SAE)</b>
1	3049	Rural	24.24	27.78	20.00 (Atípico)		
1	3077	Rural	3.08 (Atípico)	2.94 (Atípico)	3.23 (Atípico)		1. Alta inseguridad por pandillerismo, vandalismo, etc.
1	3084	Rural	0.00 (Atípico)	0.00 (Atípico)	NA		
1	3089	Mixta	0.00 (Atípico)	0.00 (Atípico)	NA		
1	3429	Rural	18.88 (Atípico)	19.79	18.00 (Atípico)		1. Viviendas muy dispersas o características geográficas que dificultan el acceso y localización de los ciudadanos sorteados. 2. Alto índice de migración. 3. alta inseguridad por pandillerismo, vandalismo, etc.









**Datos atípicos: Sinaloa**

Distrito	Sección	Tipo	TPS	TPS_H	TPS_M	Incidente (SIJE)	Problemática (SAE)
1	3462	Rural	0.00 (Atípico)	0.00 (Atípico)	0.00 (Atípico)		1.Viviendas muy dispersas o características geográficas que dificultan el acceso y localización de los ciudadanos sorteados. 2.Alto índice de migración. 3.Alta inseguridad por pandillerismo, vandalismo, etc.
1	3579	Urbana	31.18 (Atípico)	26.74	35.68		
3	3237	Urbana	13.50 (Atípico)	9.65	22.88		1.Zonas militares y navales.
4	2214	Urbana	32.87	32.33	33.41 (Atípico)		
4	2340	Urbana	28.09 (Atípico)	22.83	32.57 (Atípico)		1.Población flotante. 2.Alto índice de migración.
5	787	Urbana	0.00 (Atípico)	0.00 (Atípico)	0.00 (Atípico)		1.Alto índice de migración.
5	871	Urbana	0.00 (Atípico)	0.00 (Atípico)	NA		

**Datos atípicos: Sinaloa**

Distrito	Sección	Tipo	TPS	TPS_H	TPS_M	Incidente (SIJE)	Problemática (SAE)
6	640	Rural	7.26 (Atípico)	7.81	6.67 (Atípico)		1.Ciudadanos sorteados que no saben leer ni escribir. 2.Prácticas de discriminación y/o falta de igualdad de oportunidades entre mujeres y hombres. 3.Viviendas muy dispersas o características geográficas que dificultan el acceso y localización de los ciudadanos sorteados. 4.Alto índice de migración. 5.Alta inseguridad por pandillerismo, vandalismo, etc.
6	1819	Rural	5.71 (Atípico)	7.14	3.57 (Atípico)		
6	2953	Rural	0.67 (Atípico)	0.65 (Atípico)	0.68 (Atípico)		
6	2954	Rural	0.51 (Atípico)	0.00 (Atípico)	0.96 (Atípico)		
6	2968	Rural	11.34	8.49	14.77		1.Ciudadanos sorteados que no saben leer ni escribir. 2.Alto índice de migración.

**Datos atípicos: Sinaloa**

Distrito	Sección	Tipo	TPS	TPS_H	TPS_M	Incidente (SIJE)	Problemática (SAE)
			(Atípico)				<p>3.Viviendas muy dispersas o características geográficas que dificultan el acceso y localización de los ciudadanos sorteados.</p> <p>4.Alta inseguridad por pandillerismo, vandalismo, etc.</p>
6	3153	Rural	2.44 (Atípico)	3.06 (Atípico)	1.52 (Atípico)		<p>1.Ciudadanos sorteados que no saben leer ni escribir.</p> <p>2.Población flotante.</p> <p>3.Alto índice de migración.</p> <p>4.Alta inseguridad por pandillerismo, vandalismo, etc.</p>
6	3379	Rural	1.73	1.56	1.94		<p>1.Ciudadanos sorteados que no saben leer ni escribir.</p> <p>2.Alto índice de migración.</p>

**Datos atípicos: Sinaloa**

Distrito	Sección	Tipo	TPS	TPS_H	TPS_M	Incidente (SIJE)	Problemática (SAE)
							<p>3.Viviendas muy dispersas o características geográficas que dificultan el acceso y localización de los ciudadanos sorteados.</p> <p>4.Alta inseguridad por pandillerismo, vandalismo, etc.</p>
			(Atípico)	(Atípico)	(Atípico)		
6	3387	Rural	11.36	7.35	15.62		<p>1.Ciudadanos sorteados que no saben leer ni escribir.</p> <p>2.Prácticas de discriminación y/o falta de igualdad de oportunidades entre mujeres y hombres.</p> <p>3.Viviendas muy dispersas o características geográficas que dificultan el acceso y localización de los ciudadanos sorteados.</p> <p>4.Alto índice de migración.</p> <p>5.Alta inseguridad por pandillerismo, vandalismo, etc.</p>
			(Atípico)				

**Datos atípicos: Sinaloa**

Distrito	Sección	Tipo	TPS	TPS_H	TPS_M	Incidente (SIJE)	Problemática (SAE)
6	3389	Rural	12.24	9.09	18.75		<ol style="list-style-type: none"> <li>1.Ciudadanos sorteados que no saben leer ni escribir.</li> <li>2.Prácticas de discriminación y/o falta de igualdad de oportunidades entre mujeres y hombres.</li> <li>3.Viviendas muy dispersas o características geográficas que dificultan el acceso y localización de los ciudadanos sorteados.</li> <li>4.Alto índice de migración.</li> <li>5.Alta inseguridad por pandillerismo, vandalismo, etc.</li> </ol>
			(Atípico)				
7	1525	Rural	21.25	13.16	28.57		<ol style="list-style-type: none"> <li>1.Ciudadanos sorteados que no saben leer ni escribir.</li> <li>2.Menos de 100 ciudadanos en campo.</li> <li>3.Alto índice de migración.</li> <li>4.Alta inseguridad por pandillerismo, vandalismo, etc.</li> </ol>
				(Atípico)			



**Datos atípicos: Sinaloa**

Distrito	Sección	Tipo	TPS	TPS_H	TPS_M	Incidente (SIJE)	Problemática (SAE)
7	1530	Rural	11.83 (Atípico)	15.38	9.26 (Atípico)		1.Ciudadanos sorteados que no saben leer ni escribir. 2.Alto índice de migración. 3.Alta inseguridad por pandillerismo, vandalismo, etc.
7	1649	Urbana	33.33	100.00 (Atípico)	0.00 (Atípico)		
8	2567	Urbana	33.33	0.00 (Atípico)	50.00		
8	2620	Rural	33.60	29.60	37.65 (Atípico)		
8	2810	Urbana	19.08 (Atípico)	16.40	22.07		
8	3835	Urbana	21.83	24.72	19.44 (Atípico)		

## 4.26. Sonora

### 4.26.1. Datos de referencia

En la siguiente tabla se resumen las principales tasas de referencia del estado de Sonora.

Tasas de referencia para Sonora					
TPN	TPE	P.TPD	P.TPS	P.TPS.H	P.TPS.M
47.07	50.75	50.99	53.36	49.30	57.47

Sonora presentó un total de 51 secciones con participación atípica, en 32 de éstas se observaron únicamente valores atípicos altos, 18 sobresalen por su nivel bajo de participación y la sección 1354 del distrito 3, presentó tanto valores bajos como altos. El 52% de las secciones con participación atípica alta presenta problemáticas, siendo las más frecuentes el alto índice de migración, zonas residenciales, de acceso restringido o con un sistema de seguridad que dificulta contactar a los ciudadanos sorteados y alta inseguridad pública por pandillerismo y vandalismo. Secciones con reporte de incidencias durante la jornada electoral fueron dos, la 93 y la sección 274 del distrito 4.

En las secciones de bajo nivel de participación, el mayor número de valores atípicos se presentó en la tasa de las mujeres, con 18 registros, seguida de la tasa por sección con 6 registros y por último, los hombres presentaron una participación atípica baja en 4 secciones. El 63% de las secciones con valores atípicos presenta características SAE particulares, las más frecuentes son el alto índice de migración y la alta inseguridad pública por pandillerismo y vandalismo. Durante la jornada electoral se suspendió temporalmente la votación en la sección 780 del distrito 6.

### 4.26.2. Tabla de participación atípica por estado y distrito<sup>26</sup>

Datos atípicos: Sonora							
Participación alta atípica							
Distrito	Sección	Tipo	TPS	TPS.H	TPS.M	Incidente (SIJE)	Problemática (SAE)
2	41	Urbana	84.26 (Atípico)	80.89 (Atípico)	87.72 (Atípico)		

<sup>26</sup>Tasas de participación del 100%, 0% o datos no disponibles (NA) están asociados con una alta concentración de datos no censados.

**Datos atípicos: Sonora**

Distrito	Sección	Tipo	TPS	TPS_H	TPS_M	Incidente (SIJE)	Problemática (SAE)
2	85	Urbana	62.05	56.52	68.31 (Atípico)		
2	104	Urbana	66.52 (Atípico)	64.34 (Atípico)	68.88 (Atípico)		
2	142	Urbana	69.26 (Atípico)	66.75 (Atípico)	71.86 (Atípico)		
2	144	Urbana	68.22 (Atípico)	61.94 (Atípico)	74.41 (Atípico)		
3	1354	Urbana	33.33	0.00 (Atípico)	100.00 (Atípico)		
3	1489	Urbana	71.36 (Atípico)	67.37	74.58 (Atípico)		<ol style="list-style-type: none"> <li>1. Alto índice de migración.</li> <li>2. Zonas residenciales, de acceso restringido o con un sistema de seguridad que dificulta poder contactar a los ciudadanos sorteados.</li> <li>3. Alta inseguridad por pandillerismo, vandalismo, etc.</li> <li>4. Problemas de salud por alcoholismo, drogadicción, prostitución, enfermedades endémicas y asociadas a la pobreza.</li> </ol>

**Datos atípicos: Sonora**

Distrito	Sección	Tipo	TPS	TPS_H	TPS_M	Incidente (SIJE)	Problemática (SAE)
3	1504	Urbana	70.23	69.05	71.49		<ol style="list-style-type: none"> <li>1. Alto índice de migración.</li> <li>2. Zonas residenciales, de acceso restringido o con un sistema de seguridad que dificulta poder contactar a los ciudadanos sorteados.</li> <li>3. Alta inseguridad por pandillerismo, vandalismo, etc.</li> <li>4. Problemas de salud por alcoholismo, drogadicción, prostitución, enfermedades endémicas y asociadas a la pobreza.</li> </ol>
				(Atípico)			
3	1507	Urbana	72.53	68.66	76.05		<ol style="list-style-type: none"> <li>1. Alto índice de migración.</li> <li>2. Zonas residenciales, de acceso restringido o con un sistema de seguridad que dificulta poder contactar a los ciudadanos sorteados.</li> <li>3. Alta inseguridad por pandillerismo, vandalismo, etc.</li> </ol>
			(Atípico)	(Atípico)	(Atípico)		

**Datos atípicos: Sonora**

Distrito	Sección	Tipo	TPS	TPS_H	TPS_M	Incidente (SIJE)	Problemática (SAE)
3	1508	Urbana	70.10	71.43	68.87		<ol style="list-style-type: none"> <li>1. Alto índice de migración.</li> <li>2. Zonas residenciales, de acceso restringido o con un sistema de seguridad que dificulta poder contactar a los ciudadanos sorteados.</li> <li>3. Alta inseguridad por pandillerismo, vandalismo, etc.</li> </ol>
				(Atípico)			
3	1509	Urbana	68.86	71.23	66.86		<ol style="list-style-type: none"> <li>1. Alto índice de migración.</li> <li>2. Zonas residenciales, de acceso restringido o con un sistema de seguridad que dificulta poder contactar a los ciudadanos sorteados.</li> <li>3. Alta inseguridad por pandillerismo, vandalismo, etc.</li> </ol>
				(Atípico)			

**Datos atípicos: Sonora**

<b>Distrito</b>	<b>Sección</b>	<b>Tipo</b>	<b>TPS</b>	<b>TPS_H</b>	<b>TPS_M</b>	<b>Incidente (SIJE)</b>	<b>Problemática (SAE)</b>
3	1510	Urbana	67.67	68.53	66.96		1. Alto índice de migración. 2. Zonas residenciales, de acceso restringido o con un sistema de seguridad que dificulta poder contactar a los ciudadanos sorteados. 3. Alta inseguridad por pandillerismo, vandalismo, etc.
				(Atípico)			
3	1512	Urbana	72.79	68.75	77.34		1. Alto índice de migración. 2. Zonas residenciales, de acceso restringido o con un sistema de seguridad que dificulta poder contactar a los ciudadanos sorteados.
			(Atípico)	(Atípico)	(Atípico)		

**Datos atípicos: Sonora**

<b>Distrito</b>	<b>Sección</b>	<b>Tipo</b>	<b>TPS</b>	<b>TPS_H</b>	<b>TPS_M</b>	<b>Incidente (SIJE)</b>	<b>Problemática (SAE)</b>
3	1513	Urbana	70.19	70.17	70.21		1. Alto índice de migración. 2. Zonas residenciales, de acceso restringido o con un sistema de seguridad que dificulta poder contactar a los ciudadanos sorteados. 3. Alta inseguridad por pandillerismo, vandalismo, etc.
				(Atípico)			
3	1514	Urbana	70.36	70.10	70.59		1. Alto índice de migración. 2. Zonas residenciales, de acceso restringido o con un sistema de seguridad que dificulta poder contactar a los ciudadanos sorteados. 3. Alta inseguridad por pandillerismo, vandalismo, etc.
				(Atípico)			

Datos atípicos: Sonora							
Distrito	Sección	Tipo	TPS	TPS_H	TPS_M	Incidente (SIJE)	Problemática (SAE)
4	58	Urbana	82.77 (Atípico)	81.97 (Atípico)	83.53 (Atípico)		1.Conflictos políticos.
4	93	Urbana	78.09 (Atípico)	74.56 (Atípico)	81.40 (Atípico)	1.Cambio de lugar de la Casilla con causa justificada.	
4	94	Urbana	79.56 (Atípico)	78.38 (Atípico)	80.81 (Atípico)		
4	138	Urbana	78.78 (Atípico)	77.69 (Atípico)	79.84 (Atípico)		
4	139	Urbana	77.60 (Atípico)	77.38 (Atípico)	77.80 (Atípico)		1.Alto índice de migración.
4	274	Urbana	76.17	72.88 (Atípico)	79.70 (Atípico)	1.Suspensión temporal de la votación. 2.Condiciones climatológicas desfavorables que dificulten o impidan el acceso al lugar.	
4	275	Urbana	74.86	71.15	78.76 (Atípico)		
4	287	Urbana	79.15 (Atípico)	77.55 (Atípico)	81.00 (Atípico)		
4	621	Urbana	76.61 (Atípico)	70.00	83.21 (Atípico)		



**Datos atípicos: Sonora**

Distrito	Sección	Tipo	TPS	TPS_H	TPS_M	Incidente (SIJE)	Problemática (SAE)
5	588	Rural	59.79	59.88	59.68		<ol style="list-style-type: none"> <li>1.Ciudadanos sorteados que no saben leer ni escribir.</li> <li>2.Viviendas muy dispersas o características geográficas que dificultan el acceso y localización de los ciudadanos sorteados.</li> <li>3.Alto índice de migración.</li> <li>4.Alta inseguridad por pandillerismo, vandalismo, etc.</li> </ol>
				(Atípico)			
6	775	Urbana	67.85	67.79	67.89		<ol style="list-style-type: none"> <li>1.Zonas residenciales, de acceso restringido o con un sistema de seguridad que dificulta contactar a los ciudadanos sorteados.</li> </ol>
			(Atípico)	(Atípico)	(Atípico)		
6	776	Urbana	69.80	71.68	68.09		<ol style="list-style-type: none"> <li>1.Zonas residenciales, de acceso restringido o con un sistema de seguridad que dificulta contactar a los ciudadanos sorteados.</li> </ol>
			(Atípico)	(Atípico)	(Atípico)		

**Datos atípicos: Sonora**

<b>Distrito</b>	<b>Sección</b>	<b>Tipo</b>	<b>TPS</b>	<b>TPS_H</b>	<b>TPS_M</b>	<b>Incidente (SIJE)</b>	<b>Problemática (SAE)</b>
6	781	Urbana	66.78 (Atípico)	67.07 (Atípico)	66.52		1.Alto índice de migración.
6	802	Urbana	65.03 (Atípico)	65.37 (Atípico)	64.73		
6	831	Urbana	65.42 (Atípico)	65.60 (Atípico)	65.26		1.Alto índice de migración.
6	934	Rural	72.84 (Atípico)	70.42 (Atípico)	75.37		
6	936	Mixta	61.79 (Atípico)	52.91 (Atípico)	70.71 (Atípico)		
<b>Participación baja atípica</b>							
<b>Distrito</b>	<b>Sección</b>	<b>Tipo</b>	<b>TPS</b>	<b>TPS_H</b>	<b>TPS_M</b>	<b>Incidente (SIJE)</b>	<b>Problemática (SAE)</b>
2	1431	Urbana	15.66 (Atípico)	12.50 (Atípico)	19.07 (Atípico)		
3	1332	Urbana	30.74	27.77	33.69 (Atípico)		
3	1354	Urbana	33.33	0.00 (Atípico)	100.00 (Atípico)		
3	1448	Urbana	34.15	31.86	36.41  (Atípico)		1.Alto índice de migración. 2.Alta inseguridad por pandillerismo, vandalismo, etc. 3.Problemas de salud por alcoholismo, drogadicción, prostitución, enfermedades endémicas y asociadas a la pobreza.

**Datos atípicos: Sonora**

Distrito	Sección	Tipo	TPS	TPS_H	TPS_M	Incidente (SIJE)	Problemática (SAE)
3	1496	Urbana	32.10	27.61	37.04		1. Alto índice de migración. 2. Alta inseguridad por pandillerismo, vandalismo, etc. 3. Problemas de salud pública por alcoholismo, drogadicción, prostitución, enfermedades endémicas y asociadas a la pobreza.
					(Atípico)		
4	50	Rural	51.61	63.16	33.33		1. Población flotante. 2. Viviendas muy dispersas o características geográficas que dificultan el acceso y localización de los ciudadanos sorteados. 3. Alto índice de migración. 4. Alta inseguridad por pandillerismo, vandalismo, etc.
					(Atípico)		
4	998	Mixta	46.33	41.72	50.94		Alto índice de migración.
					(Atípico)		



**Datos atípicos: Sonora**

Distrito	Sección	Tipo	TPS	TPS_H	TPS_M	Incidente (SIJE)	Problemática (SAE)
							<p>2.Prácticas de discriminación y/o falta de igualdad de oportunidades entre mujeres y hombres.</p> <p>3.Población flotante.</p> <p>4.Menos de 100 ciudadanos en campo.</p> <p>5.Viviendas muy dispersas o características geográficas que dificultan el acceso y localización de los ciudadanos sorteados.</p> <p>6.Alto índice de migración.</p> <p>7.Alta inseguridad por pandillerismo, vandalismo, etc.</p>
			(Atípico)	(Atípico)	(Atípico)		
5	612	Rural	17.27	16.13	18.75		<p>1.Ciudadanos sorteados que no saben leer ni escribir.</p> <p>2.Prácticas de discriminación y/o falta de igualdad de oportunidades entre mujeres y hombres.</p>

**Datos atípicos: Sonora**

Distrito	Sección	Tipo	TPS	TPS_H	TPS_M	Incidente (SIJE)	Problemática (SAE)
							3.Población flo- tante. 4.Menos de 100 ciudadanos en campo. 5.Viviendas muy dispersas o caracte- rísticas geográficas que dificultan el acceso y localiza- ción de los ciudadanos sorteados. 6.Alto índice de migración. 7.Alta in- seguridad por pan- dillerismo, vandalismo, etc.
6	780	Urbana	31.92	25.88	38.02	1.Suspensión temporal de la votación. 2.Otras causas.	1.Alta in- seguridad por pan- dillerismo, vandalismo, etc.
			(Atípico)	(Atípico)	(Atípico)		
6	782	Urbana	30.77	26.20	35.50		1.Alto índice de migración.
			(Atípico)		(Atípico)		
6	919	Urbana	33.97	31.03	37.02		
					(Atípico)		

**Datos atípicos: Sonora**

Distrito	Sección	Tipo	TPS	TPS_H	TPS_M	Incidente (SIJE)	Problemática (SAE)
7	1119	Rural	50.70	52.63	48.48		1.Ciudadanos sorteados que no saben leer ni escribir. 2.Menos de 100 ciudadanos en campo. 3.Alto índice de migración. 4.Alta inseguridad por pandillerismo, vandalismo, etc.
					(Atípico)		
7	1267	Mixta	43.26	37.97	48.68		
					(Atípico)		
7	1282	Rural	47.14	39.52	54.56		
			(Atípico)				
7	1312	Rural	48.10	46.81	50.00		1.Ciudadanos sorteados que no saben leer ni escribir. 2.Población flotante. 3.Menos de 100 ciudadanos en campo. 4.Viviendas dispersas o características geográficas que dificultan el acceso y localización de los ciudadanos sorteados. 5.Alto índice de migración. 6.Alta inseguridad por pandillerismo, vandalismo, etc.
					(Atípico)		

**Datos atípicos: Sonora**

<b>Distrito</b>	<b>Sección</b>	<b>Tipo</b>	<b>TPS</b>	<b>TPS_H</b>	<b>TPS_M</b>	<b>Incidente (SIJE)</b>	<b>Problemática (SAE)</b>
7	1313	Rural	56.54	65.94	43.43		1.Ciudadanos sorteados que no saben leer ni escribir. 2.Población flotante. 3.Menos de 100 ciudadanos en campo. 4.Viviendas muy dispersas o características geográficas que dificultan el acceso y localización de los ciudadanos sorteados. 5.Alto índice de migración. 6.Alta inseguridad por pandillerismo, vandalismo, etc.
					(Atípico)		



## 4.27. Tabasco

### 4.27.1. Datos de referencia

En la siguiente tabla se resumen las principales tasas de referencia del estado de Tabasco.

Tasas de referencia para Tabasco					
TPN	TPE	P_TPD	P_TPS	P_TPS_H	P_TPS_M
47.07	57.09	57.05	59.11	54.39	63.63

Secciones con tasa de participación atípica (ya sea en la sección o por género) se registraron 38 en el estado de Tabasco, de las cuales 15 observaron valores atípicamente altos, 22 muestran un nivel atípico bajo en su participación y una sección (la 320 del distrito 4) presentó tanto valores atípicos altos como bajos. Del total de secciones con datos atípicos altos, únicamente la 265 del distrito 4 presenta características particulares que dificulta poder contactar a los ciudadanos sorteados, por encontrarse en una zona residencial de acceso restringido, de ahí que concentre una cantidad importante de datos no censados.

En el caso de las secciones con datos atípicamente bajos, el mayor número de observaciones se presentó en la tasa de las mujeres (17 registros), seguida de la tasa por sección (15 registros) y por último, los hombres presentaron un total de 9 secciones atípicas. Secciones con características SAE son tres en total.

### 4.27.2. Tabla de participación atípica por estado y distrito<sup>27</sup>

Datos atípicos: Tabasco							
Participación alta atípica							
Distrito	Sección	Tipo	TPS	TPS_H	TPS_M	Incidente (SIJE)	Problemática (SAE)
1	846	Urbana	78.98	78.53 (Atípico)	79.34		
2	740	Rural	83.92 (Atípico)	83.95 (Atípico)	83.87		
2	741	Mixta	74.64 (Atípico)	71.13 (Atípico)	78.10		

<sup>27</sup>Tasas de participación del 100 %, 0 % o datos no disponibles (NA) están asociados con una alta concentración de datos no censados.

**Datos atípicos: Tabasco**

<b>Distrito</b>	<b>Sección</b>	<b>Tipo</b>	<b>TPS</b>	<b>TPS_H</b>	<b>TPS_M</b>	<b>Incidente (SIJE)</b>	<b>Problemática (SAE)</b>
2	751	Rural	81.56	78.79 (Atípico)	84.68		
3	576	Mixta	76.43 (Atípico)	70.43 (Atípico)	81.95		
4	265	Urbana	100.00 (Atípico)	NA	100.00 (Atípico)		1.Zonas residenciales, de acceso restringido o con un sistema de seguridad que dificulta poder contactar a los ciudadanos sorteados.
4	320	Urbana	33.33	0.00 (Atípico)	100.00 (Atípico)		
4	437	Rural	57.29	56.78 (Atípico)	57.80		
6	781	Urbana	71.83 (Atípico)	64.59 (Atípico)	78.48 (Atípico)		
6	782	Urbana	75.86 (Atípico)	72.93 (Atípico)	78.63 (Atípico)		
6	783	Urbana	74.07 (Atípico)	67.40 (Atípico)	80.34 (Atípico)		
6	1036	Urbana	67.76 (Atípico)	62.07	72.72 (Atípico)		
6	1037	Urbana	67.82 (Atípico)	62.66	72.54 (Atípico)		
6	1039	Urbana	73.63 (Atípico)	70.08 (Atípico)	76.82 (Atípico)		
6	1065	Urbana	58.33	50.80	65.24 (Atípico)		
6	1074	Urbana	63.78	60.36	66.72 (Atípico)		

**Datos atípicos: Tabasco**

<b>Participación baja atípica</b>							
<b>Distrito</b>	<b>Sección</b>	<b>Tipo</b>	<b>TPS</b>	<b>TPS_H</b>	<b>TPS_M</b>	<b>Incidente (SIJE)</b>	<b>Problemática (SAE)</b>
1	894	Rural	29.17 (Atípico)	28.97	29.38 (Atípico)		
1	1133	Rural	15.90 (Atípico)	7.19 (Atípico)	47.62		1.Zonas militares y navales.
2	159	Mixta	46.53	38.49	53.97 (Atípico)		
2	167	Rural	42.41 (Atípico)	31.37 (Atípico)	56.06		
2	715	Rural	37.97 (Atípico)	41.98	33.77 (Atípico)		
2	724	Mixta	47.99	41.48	53.90 (Atípico)		
2	780	Rural	45.06 (Atípico)	41.06	49.45 (Atípico)		
4	262	Urbana	25.00 (Atípico)	25.00	NA		
4	264	Urbana	25.00 (Atípico)	0.00 (Atípico)	50.00		
4	302	Urbana	33.18	31.06	35.25 (Atípico)		
4	318	Urbana	25.00 (Atípico)	33.33	0.00 (Atípico)		
4	320	Urbana	33.33	0.00 (Atípico)	100.00 (Atípico)		
4	332	Urbana	27.27 (Atípico)	33.33	20.00 (Atípico)		
4	340	Urbana	25.00 (Atípico)	50.00	0.00 (Atípico)		
4	381	Urbana	11.11 (Atípico)	20.00 (Atípico)	0.00 (Atípico)		

**Datos atípicos: Tabasco**

<b>Distrito</b>	<b>Sección</b>	<b>Tipo</b>	<b>TPS</b>	<b>TPS_H</b>	<b>TPS_M</b>	<b>Incidente (SIJE)</b>	<b>Problemática (SAE)</b>
4	451	Rural	35.64	31.51 (Atípico)	40.31		
4	472	Rural	40.21	33.33 (Atípico)	46.71		
5	229	Rural	27.39 (Atípico)	24.44 (Atípico)	31.34 (Atípico)		
5	983	Mixta	35.67 (Atípico)	32.28 (Atípico)	38.69 (Atípico)		1. Alta inseguridad por pandillerismo, vandalismo, etc.
5	984	Rural	47.98	44.59	50.98 (Atípico)		
5	986	Mixta	42.10 (Atípico)	34.70	48.94 (Atípico)		1. Población flotante. 2. Alta inseguridad por pandillerismo, vandalismo, etc.
5	987	Urbana	42.63 (Atípico)	38.07	46.93 (Atípico)		
5	990	Mixta	48.85	43.48	53.73 (Atípico)		

## 4.28. Tamaulipas

### 4.28.1. Datos de referencia

En la siguiente tabla se resumen las principales tasas de referencia del estado de Tamaulipas.

Tasas de referencia para Tamaulipas					
TPN	TPE	P_TPD	P_TPS	P_TPS_H	P_TPS_M
47.07	44.04	44.56	45.86	42.00	49.65

Tamaulipas presentó un total de 57 secciones con participación atípica; 24 de éstas fueron clasificadas como de alta participación y 33 presentaron un nivel muy por debajo de la media. El 75 % de las secciones atípicas son urbanas, el 21 % rurales y un 4 % pertenecen al área mixta. En cinco de las seis secciones con datos atípicos altos del distrito 1, se presenta como principal problemática el alto índice de migración e inseguridad pública por pandillerismo y vandalismo. Sólo la sección 736 del distrito 1, presentó un incidente durante la jornada electoral por la presencia de algún elector que sufraga sin aparecer en la Lista Nominal de Electores o en las listas adicionales.

En las secciones de baja participación, el mayor número de registros se observaron en la tasa de las mujeres, con 26 observaciones, seguida de la tasa por sección con 22 y por último, los hombres presentaron un total de 12 observaciones. Las principales problemáticas presentadas en estas secciones es el alto índice de migración e inseguridad pública por pandillerismo y vandalismo. Reportes de incidentes durante la jornada electoral se presentaron en la sección 518 del distrito 4, la 297 del 6 y la 1467 del distrito 8.

### 4.28.2. Tabla de participación atípica por estado y distrito<sup>28</sup>

Datos atípicos: Tamaulipas							
Participación alta atípica							
Distrito	Sección	Tipo	TPS	TPS_H	TPS_M	Incidente (SIJE)	Problemática (SAE)
1	327	Urbana	51.22 (Atípico)	50.00	52.36		Alto índice de migración e inseguridad por pandillerismo, vandalismo, etc.

<sup>28</sup>Tasas de participación del 100 %, 0 % o datos no disponibles (NA) están asociados con una alta concentración de datos no censados.

**Datos atípicos: Tamaulipas**

Distrito	Sección	Tipo	TPS	TPS_H	TPS_M	Incidente (SIJE)	Problemática (SAE)
1	717	Urbana	52.42 (Atípico)	48.15	56.25 (Atípico)		1.Alto índice de migración. 2.Alta inseguridad por pandillerismo, vandalismo, etc.
1	724	Urbana	51.54 (Atípico)	46.71	56.23 (Atípico)		1.Alto índice de migración. 2.Alta inseguridad por pandillerismo, vandalismo, etc.
1	735	Urbana	50.89 (Atípico)	47.48	54.05		1.Alto índice de migración. 2.Alta inseguridad por pandillerismo, vandalismo, etc.
1	736	Urbana	50.75	45.75	55.75 (Atípico)	1.Algún elector sufraga sin aparecer en la Lista Nominal de Electores o en las listas adicionales.	1.Población flotante. 2.Alto índice de migración. 3.Alta inseguridad por pandillerismo, vandalismo, etc.
1	1832	Urbana	100.00 (Atípico)	100.00 (Atípico)	NA		

**Datos atípicos: Tamaulipas**

Distrito	Sección	Tipo	TPS	TPS_H	TPS_M	Incidente (SIJE)	Problemática (SAE)
2	1044	Urbana	46.05	46.38 (Atípico)	45.72		
2	1064	Urbana	48.85	42.55 (Atípico)	55.92		
2	1793	Urbana	47.44	37.50 (Atípico)	57.89		
2	1919	Urbana	49.46	42.49 (Atípico)	56.98		
5	365	Urbana	56.92	41.62 (Atípico)	71.87		1. Alto índice de migración. 2. Alta inseguridad por pandillerismo, vandalismo, etc.
6	373	Rural	85.34 (Atípico)	85.49 (Atípico)	85.16		
6	383	Urbana	64.17 (Atípico)	59.83 (Atípico)	68.29		1. Alto índice de migración.
6	746	Urbana	66.17 (Atípico)	65.04 (Atípico)	67.29		
6	906	Urbana	63.53 (Atípico)	56.66	70.51 (Atípico)		
6	909	Urbana	65.71 (Atípico)	62.28 (Atípico)	68.98		
6	933	Urbana	66.20 (Atípico)	56.25	76.22 (Atípico)		
6	1720	Urbana	63.06 (Atípico)	63.03 (Atípico)	63.09		1. Alto índice de migración.

<b>Datos atípicos: Tamaulipas</b>							
<b>Distrito</b>	<b>Sección</b>	<b>Tipo</b>	<b>TPS</b>	<b>TPS_H</b>	<b>TPS_M</b>	<b>Incidente (SIJE)</b>	<b>Problemática (SAE)</b>
7	22	Rural	70.37 (Atípico)	66.40	74.85		
7	58	Urbana	54.44	47.06	61.90 (Atípico)		
8	1311	Urbana	54.13	46.56	61.51 (Atípico)		1.Población flo- tante. 2.Alto índice de migración.
8	1345	Urbana	56.56	51.33	61.26 (Atípico)		
8	1373	Urbana	53.94	46.22	60.70 (Atípico)		1.Población flo- tante. 2.Alto índice de migración.
8	1398	Urbana	52.67	55.03 (Atípico)	50.67		1.Población flo- tante. 2.Alto índice de migración.
<b>Participación baja atípica</b>							
<b>Distrito</b>	<b>Sección</b>	<b>Tipo</b>	<b>TPS</b>	<b>TPS_H</b>	<b>TPS_M</b>	<b>Incidente (SIJE)</b>	<b>Problemática (SAE)</b>
1	785	Urbana	9.63 (Atípico)	9.36 (Atípico)	10.64 (Atípico)		
1	800	Urbana	29.13	30.26	28.08 (Atípico)		1.Alto índice de migración. 2.Alta in- seguridad por pan- dillerismo, vandalismo, etc.



**Datos atípicos: Tamaulipas**

Distrito	Sección	Tipo	TPS	TPS_H	TPS_M	Incidente (SIJE)	Problemática (SAE)
1	1843	Urbana	28.57	28.18	28.92		1.Alto índice de migración. 2.Alta inseguridad por pandillerismo, vandalismo, etc.
					(Atípico)		
1	1992	Urbana	26.02	24.51	27.52		1.Alto índice de migración. 2.Alta inseguridad por pandillerismo, vandalismo, etc.
			(Atípico)		(Atípico)		
2	972	Urbana	26.38	26.91	25.90		1.Alto índice de migración.
					(Atípico)		
2	981	Urbana	23.80	22.49	25.22		
			(Atípico)		(Atípico)		
2	1088	Mixta	33.23	26.38	40.48		
			(Atípico)				
3	679	Rural	35.86	28.26	42.45		1.Alta inseguridad por pandillerismo, vandalismo, etc.
			(Atípico)	(Atípico)			
3	1196	Rural	26.33	26.32	26.35		1.Alta inseguridad por pandillerismo, vandalismo, etc.
			(Atípico)	(Atípico)	(Atípico)		

**Datos atípicos: Tamaulipas**

Distrito	Sección	Tipo	TPS	TPS_H	TPS_M	Incidente (SIJE)	Problemática (SAE)
3	1251	Rural	37.01	30.41 (Atípico)	43.85		1. Alta inseguridad por pandillerismo, vandalismo, etc.
3	1267	Rural	45.83	33.33 (Atípico)	66.67		1. Alta inseguridad por pandillerismo, vandalismo, etc.
3	1881	Urbana	15.74 (Atípico)	14.30	17.20 (Atípico)		1. Alta inseguridad por pandillerismo, vandalismo, etc.
4	517	Urbana	30.81 (Atípico)	26.42 (Atípico)	35.78		1. Ciudadanos sorteados que no se les encuentra en su domicilio en horas hábiles. 2. Alto índice de migración.
4	518	Urbana	31.04 (Atípico)	30.43	31.69 (Atípico)	Algún elector sufraga sin aparecer en la Lista Nominal de Electores o en las listas adicionales.	1. Ciudadanos sorteados que no se les encuentra en su domicilio en horas hábiles. 2. Alto índice de migración.



**Datos atípicos: Tamaulipas**

Distrito	Sección	Tipo	TPS	TPS_H	TPS_M	Incidente (SIJE)	Problemática (SAE)
6	297	Mixta	34.92 (Atípico)	30.69	39.40	1. Algún elector sufraga sin aparecer en la Lista Nominal de Electores o en las listas adicionales.	
6	1286	Rural	37.00 (Atípico)	34.11	40.24 (Atípico)		1. Viviendas dispersas o características geográficas que dificultan el acceso y localización de los ciudadanos sorteados. 2. Alto índice de migración.
6	1303	Rural	37.62	37.12	38.22 (Atípico)		1. Viviendas dispersas o características geográficas que dificultan el acceso y localización de los ciudadanos sorteados.
7	20	Rural	43.00 (Atípico)	44.63	41.22 (Atípico)		
7	21	Rural	34.76 (Atípico)	38.87	29.54 (Atípico)		
7	80	Urbana	26.79 (Atípico)	22.10 (Atípico)	31.42 (Atípico)		

Datos atípicos: Tamaulipas							
Distrito	Sección	Tipo	TPS	TPS_H	TPS_M	Incidente (SIJE)	Problemática (SAE)
7	2012	Urbana	23.54 (Atípico)	21.73 (Atípico)	25.42 (Atípico)		
7	2019	Urbana	28.35 (Atípico)	23.53	33.33 (Atípico)		1.Población flo- tante. 2.Alto índice de migración.
7	2020	Urbana	23.76 (Atípico)	20.59 (Atípico)	26.70 (Atípico)		
7	2022	Urbana	17.73 (Atípico)	15.79 (Atípico)	19.53 (Atípico)		
8	1467	Urbana	32.42 (Atípico)	31.52	33.33 (Atípico)	1.Interferencia en el desarro- llo normal de la votación por persona ajena a la Casilla. 2.Otras causas.	1.Población flo- tante. 2.Alto índice de migración.
8	1485	Urbana	35.34	31.66	39.00 (Atípico)		1.Población flo- tante. 2.Alto índice de migración.
8	1490	Urbana	28.45 (Atípico)	26.42 (Atípico)	30.86 (Atípico)		1.Población flo- tante. 2.Alto índice de migración.
8	1495	Urbana	37.54	37.79	37.31 (Atípico)		1.Población flo- tante. 2.Alto índice de migración.

## 4.29. Tlaxcala

### 4.29.1. Datos de referencia

En la siguiente tabla se resumen las principales tasas de referencia del estado de Tlaxcala.

Tasas de referencia para Tlaxcala					
TPN	TPE	P_TPD	P_TPS	P_TPS_H	P_TPS_M
47.07	38.79	38.81	41.13	36.90	45.03

Secciones con registro de participación atípica fueron 12 en el estado de Tlaxcala, ocho de ellas sobresalieron por sus niveles altos de participación y cuatro por presentar índices muy bajos. En las secciones de alta participación, el mayor número de observaciones se presentó en la tasa de los hombres, con 7 registros, seguida de la tasa de las mujeres con 5 registros y por último, con base a la tasa de participación por sección se presentaron 3 secciones atípicas.

Entre las secciones de baja participación, destaca la 332 del distrito 3, observó los índices más bajos del estado, la tasa a nivel sección fue del 15.29 %, la de los hombres del 11.76 % y las mujeres registraron un índice del 21.85 %.

### 4.29.2. Tabla de participación atípica por estado y distrito<sup>29</sup>

Datos atípicos: Tlaxcala							
Participación alta atípica							
Distrito	Sección	Tipo	TPS	TPS_H	TPS_M	Incidente (SIJE)	Problemática (SAE)
1	18	Urbana	46.67	45.34	47.84		1. Alto índice de migración. 2. Zonas residenciales, de acceso restringido o con un sistema de seguridad que dificulta contactar a los ciudadanos sorteados.
				(Atípico)			

<sup>29</sup>Tasas de participación del 100 %, 0 % o datos no disponibles (NA) están asociados con una alta concentración de datos no censados.

**Datos atípicos: Tlaxcala**

Distrito	Sección	Tipo	TPS	TPS_H	TPS_M	Incidente (SIJE)	Problemática (SAE)
1	67	Rural	68.23 (Atípico)	69.57 (Atípico)	67.00		
1	475	Urbana	51.09 (Atípico)	47.80 (Atípico)	53.90		
1	477	Urbana	53.72 (Atípico)	48.52 (Atípico)	58.43 (Atípico)	1. Algún elector sufraga sin aparecer en la Lista Nominal de Electores o en las listas adicionales.	
3	94	Mixta	66.27 (Atípico)	59.65 (Atípico)	72.30 (Atípico)		
3	168	Urbana	52.22	40.99	63.14 (Atípico)		
3	432	Urbana	65.24 (Atípico)	60.17 (Atípico)	69.79 (Atípico)		
3	433	Urbana	62.65 (Atípico)	57.34 (Atípico)	67.26 (Atípico)		

**Participación baja atípica**

Distrito	Sección	Tipo	TPS	TPS_H	TPS_M	Incidente (SIJE)	Problemática (SAE)
1	487	Rural	16.22 (Atípico)	14.20 (Atípico)	22.64 (Atípico)		
3	229	Rural	23.77 (Atípico)	22.06	25.93 (Atípico)		
3	323	Urbana	21.10 (Atípico)	15.11 (Atípico)	26.24		
3	332	Urbana	15.29 (Atípico)	11.76 (Atípico)	21.85 (Atípico)		1. Zonas militares y navales.

## 4.30. Veracruz

### 4.30.1. Datos de referencia

En la siguiente tabla se resumen las principales tasas de referencia del estado de Veracruz.

Tasas de referencia para Veracruz					
TPN	TPE	P_TPD	P_TPS	P_TPS_H	P_TPS_M
47.07	45.07	45.24	46.59	43.59	49.33

Del total de secciones que conforman al estado de Veracruz, en 66 de ellas se observó una tasa de participación muy alta, por lo que fueron clasificadas como atípicas. El mayor número de observaciones altas se presentó en la tasa de la sección (47 registros). Cabe señalar que no se reportó ningún incidente durante la jornada electoral, las secciones que presentan problemáticas particulares son la 1899 del distrito 10 y la 4400 del distrito 12.

Secciones con índice de participación atípico bajo se registraron un total de 36, al igual que en las secciones de alta participación, es en la tasa por sección donde se presentó un mayor número de observaciones (24 registros). Del total de secciones con registro de participación atípica baja, la 1697 del distrito 2 y 271 del 17 presentan problemáticas SAE particulares.

### 4.30.2. Tabla de participación atípica por estado y distrito<sup>30</sup>

Datos atípicos: Veracruz							
Participación alta atípica							
Distrito	Sección	Tipo	TPS	TPS_H	TPS_M	Incidente (SIJE)	Problemática (SAE)
1	2832	Urbana	67.76 (Atípico)	63.10 (Atípico)	71.68 (Atípico)		
1	3593	Rural	76.54 (Atípico)	75.00	77.67		
2	1688	Urbana	66.16	57.31	74.28 (Atípico)		

<sup>30</sup>Tasas de participación del 100 %, 0 % o datos no disponibles (NA) están asociados con una alta concentración de datos no censados.



**Datos atípicos: Veracruz**

<b>Distrito</b>	<b>Sección</b>	<b>Tipo</b>	<b>TPS</b>	<b>TPS_H</b>	<b>TPS_M</b>	<b>Incidente (SIJE)</b>	<b>Problemática (SAE)</b>
2	1752	Rural	86.08 (Atípico)	86.86 (Atípico)	85.29		
2	1757	Mixta	79.13 (Atípico)	75.15 (Atípico)	82.20		
2	1758	Urbana	72.91 (Atípico)	67.55 (Atípico)	77.04 (Atípico)		
2	1759	Urbana	80.81 (Atípico)	73.54 (Atípico)	86.70 (Atípico)		
3	132	Urbana	54.76 (Atípico)	50.54 (Atípico)	58.41 (Atípico)		
3	144	Rural	79.44 (Atípico)	77.22	81.78 (Atípico)		
3	3551	Urbana	55.82 (Atípico)	51.94 (Atípico)	59.28 (Atípico)		
3	3552	Urbana	54.52 (Atípico)	51.27 (Atípico)	57.40 (Atípico)		
3	3553	Urbana	51.82 (Atípico)	50.87 (Atípico)	52.72		
3	3554	Urbana	57.02 (Atípico)	53.52 (Atípico)	60.39 (Atípico)		
3	3764	Urbana	57.46 (Atípico)	52.54 (Atípico)	61.86 (Atípico)		
3	3771	Rural	79.69 (Atípico)	79.17	80.18		
6	1524	Urbana	68.86 (Atípico)	57.38	78.85 (Atípico)		
6	1525	Urbana	65.72	54.26	76.06 (Atípico)		
6	1526	Urbana	68.59 (Atípico)	58.19	78.29 (Atípico)		
6	2975	Rural	71.47 (Atípico)	66.04	76.88		

**Datos atípicos: Veracruz**

<b>Distrito</b>	<b>Sección</b>	<b>Tipo</b>	<b>TPS</b>	<b>TPS_H</b>	<b>TPS_M</b>	<b>Incidente (SIJE)</b>	<b>Problemática (SAE)</b>
6	2983	Rural	72.42 (Atípico)	68.24	76.94		
6	3676	Rural	70.99 (Atípico)	62.90	79.18		
7	426	Urbana	64.33 (Atípico)	60.37	67.97 (Atípico)		
7	446	Urbana	65.67 (Atípico)	57.35	73.31 (Atípico)		
7	1831	Urbana	62.18	55.92	67.56 (Atípico)		
7	2320	Rural	80.51 (Atípico)	85.71 (Atípico)	75.81		
7	2325	Urbana	68.76 (Atípico)	66.79 (Atípico)	70.76 (Atípico)		
7	2357	Urbana	65.06 (Atípico)	59.56	69.61 (Atípico)		
8	189	Rural	69.93	70.51 (Atípico)	69.33		
8	384	Urbana	70.10 (Atípico)	68.81 (Atípico)	71.35 (Atípico)		
8	2006	Urbana	58.52	56.61 (Atípico)	59.87		
9	230	Rural	67.10	70.51 (Atípico)	63.58		
9	232	Rural	73.93 (Atípico)	69.91 (Atípico)	77.69 (Atípico)		
10	1899	Urbana	62.56 (Atípico)	59.83	64.63 (Atípico)		1.Población flo- tante.
11	765	Urbana	54.42 (Atípico)	55.84 (Atípico)	53.29		
11	767	Urbana	54.88 (Atípico)	52.00	57.51 (Atípico)		

**Datos atípicos: Veracruz**

<b>Distrito</b>	<b>Sección</b>	<b>Tipo</b>	<b>TPS</b>	<b>TPS_H</b>	<b>TPS_M</b>	<b>Incidente (SIJE)</b>	<b>Problemática (SAE)</b>
11	922	Rural	57.25	54.98 (Atípico)	59.79		
12	4400	Urbana	58.22 (Atípico)	60.49 (Atípico)	56.35		1. Alto índice de migración.
12	4478	Urbana	53.54	44.00	63.27 (Atípico)		
12	4479	Urbana	56.20	49.42	62.37 (Atípico)		
13	3754	Mixta	65.44 (Atípico)	61.53	69.54		
15	389	Mixta	59.80 (Atípico)	55.29 (Atípico)	63.96 (Atípico)		
16	1046	Urbana	59.33 (Atípico)	60.00 (Atípico)	58.78		
16	1053	Urbana	60.39 (Atípico)	60.19 (Atípico)	60.53		
16	1064	Urbana	56.39	56.26 (Atípico)	56.49		
16	1069	Urbana	57.66	52.38	61.93 (Atípico)		
16	1540	Urbana	62.62 (Atípico)	54.84	69.22 (Atípico)		
17	1137	Urbana	67.40 (Atípico)	64.14 (Atípico)	70.47 (Atípico)		
17	1252	Mixta	62.73 (Atípico)	60.35 (Atípico)	64.93 (Atípico)		
17	1260	Rural	69.12	70.20 (Atípico)	67.97		
17	1261	Rural	73.50	70.09 (Atípico)	76.83		
17	2764	Urbana	48.81	40.51	56.18 (Atípico)		

**Datos atípicos: Veracruz**

<b>Distrito</b>	<b>Sección</b>	<b>Tipo</b>	<b>TPS</b>	<b>TPS_H</b>	<b>TPS_M</b>	<b>Incidente (SIJE)</b>	<b>Problemática (SAE)</b>
17	3916	Rural	71.16	70.78 (Atípico)	71.52		
17	3977	Mixta	54.18	45.63	62.05 (Atípico)		
17	4011	Urbana	49.74	44.44	55.34 (Atípico)		
17	4639	Mixta	60.95 (Atípico)	58.37 (Atípico)	63.35 (Atípico)		
19	3473	Rural	75.14	73.54 (Atípico)	76.69		
20	34	Urbana	55.04	50.21	59.52 (Atípico)		
20	1118	Rural	78.27 (Atípico)	77.12 (Atípico)	79.28		
20	1120	Urbana	80.09 (Atípico)	80.44 (Atípico)	79.77 (Atípico)		
20	1121	Urbana	66.93 (Atípico)	70.75 (Atípico)	63.66 (Atípico)		
20	1124	Urbana	69.92 (Atípico)	69.64 (Atípico)	70.16 (Atípico)		
20	1314	Rural	78.87 (Atípico)	76.50 (Atípico)	81.16		
20	1315	Rural	90.55 (Atípico)	88.62 (Atípico)	92.53 (Atípico)		
20	3096	Urbana	60.40 (Atípico)	58.45 (Atípico)	62.11 (Atípico)		
20	4171	Urbana	66.48 (Atípico)	59.83 (Atípico)	73.29 (Atípico)		
20	4712	Rural	100.00 (Atípico)	100.00 (Atípico)	100.00 (Atípico)		



**Datos atípicos: Veracruz**

<b>Distrito</b>	<b>Sección</b>	<b>Tipo</b>	<b>TPS</b>	<b>TPS_H</b>	<b>TPS_M</b>	<b>Incidente (SIJE)</b>	<b>Problemática (SAE)</b>
4	4834	Urbana	25.39 (Atípico)	23.49 (Atípico)	27.27 (Atípico)		
4	4835	Urbana	24.11 (Atípico)	21.20 (Atípico)	26.67 (Atípico)		
6	1516	Rural	33.76 (Atípico)	30.48	36.87		
6	2957	Rural	31.19 (Atípico)	30.94	31.44 (Atípico)		
7	1839	Rural	48.19	26.84 (Atípico)	66.62		
7	4070	Rural	29.29 (Atípico)	25.63 (Atípico)	32.58 (Atípico)		
8	2073	Urbana	0.00 (Atípico)	0.00 (Atípico)	0.00 (Atípico)		
8	2104	Urbana	24.61 (Atípico)	25.59 (Atípico)	23.59		
9	4504	Urbana	22.72	18.90 (Atípico)	26.14		
12	4811	Urbana	22.42 (Atípico)	18.24 (Atípico)	26.21 (Atípico)		
13	411	Mixta	23.87 (Atípico)	23.96	23.79		
15	1177	Rural	21.34	19.12 (Atípico)	23.28		
16	1027	Urbana	39.81	41.52	38.50 (Atípico)		
17	271	Mixta	26.32	19.32 (Atípico)	38.05		1.Zonas militares y navales.
17	2393	Urbana	26.10 (Atípico)	25.46	26.68 (Atípico)		
19	3400	Rural	17.96 (Atípico)	18.73 (Atípico)	17.27 (Atípico)		

**Datos atípicos: Veracruz**

<b>Distrito</b>	<b>Sección</b>	<b>Tipo</b>	<b>TPS</b>	<b>TPS_H</b>	<b>TPS_M</b>	<b>Incidente (SIJE)</b>	<b>Problemática (SAE)</b>
20	2180	Urbana	31.24	31.63	30.92 (Atípico)		
20	2197	Mixta	29.11	27.81 (Atípico)	30.37		
20	3421	Mixta	26.03	23.59 (Atípico)	28.33		
20	3422	Urbana	28.46 (Atípico)	26.44	30.15 (Atípico)		
20	3426	Urbana	30.29	32.86	28.15 (Atípico)		
20	3427	Urbana	25.22 (Atípico)	27.17	23.34 (Atípico)		
20	3485	Urbana	30.54	29.94	31.07 (Atípico)		
20	3486	Urbana	28.80 (Atípico)	28.00	29.59 (Atípico)		

## 4.31. Yucatán

### 4.31.1. Datos de referencia

En la siguiente tabla se resumen las principales tasas de referencia del estado de Yucatán.

Tasas de referencia para Yucatán					
TPN	TPE	P_TPD	P_TPS	P_TPS_H	P_TPS_M
47.07	70.55	71.37	73.19	68.52	77.62

Yucatán presentó un total de 32 secciones con participación atípica, el 25 % de éstas pertenece al área mixta, el 19 % a la rural y el 56 % a la urbana. Secciones con observaciones altas en la tasa de participación (ya sea en la sección o por género) fueron 3, mientras que 29 presentaron un nivel bajo.

El mayor número de observaciones atípicas bajas se presentó en la tasa de participación de las mujeres, con 24 registros, seguida de la tasa de la sección con 19 y finalmente, los hombres tuvieron un nivel bajo en once secciones. Del total de secciones, únicamente la 221 del distrito 2 presentó incidentes durante la jornada electoral, por la presencia de algún elector que sufraga sin aparecer en la Lista Nominal de Electores o en las listas adicionales.

### 4.31.2. Tabla de participación atípica por estado y distrito<sup>31</sup>

Datos atípicos: Yucatán							
Participación alta atípica							
Distrito	Sección	Tipo	TPS	TPS_H	TPS_M	Incidente (SIJE)	Problemática (SAE)
3	342	Urbana	77.56 (Atípico)	76.62 (Atípico)	78.31		
3	637	Urbana	77.61 (Atípico)	73.19	82.00 (Atípico)		
4	654	Mixta	76.78 (Atípico)	71.64 (Atípico)	82.12		

<sup>31</sup>Tasas de participación del 100 %, 0 % o datos no disponibles (NA) están asociados con una alta concentración de datos no censados.



**Datos atípicos: Yucatán**

<b>Participación baja atípica</b>							
<b>Distrito</b>	<b>Sección</b>	<b>Tipo</b>	<b>TPS</b>	<b>TPS_H</b>	<b>TPS_M</b>	<b>Incidente (SIJE)</b>	<b>Problemática (SAE)</b>
1	968	Rural	69.96	65.59	74.13 (Atípico)		
1	1015	Mixta	63.14	55.46	70.41 (Atípico)		1.Ciudadanos sorteados que no saben leer ni escribir.
1	1026	Mixta	57.16 (Atípico)	49.40	64.95 (Atípico)		1.Zonas militares y navales.
2	221	Rural	77.62	74.65	80.56 (Atípico)	1.Algún elector sufraga sin aparecer en la Lista Nominal de Electores o en las listas adicionales.	
2	665	Mixta	77.57 (Atípico)	71.33	83.31		
2	669	Mixta	74.75 (Atípico)	67.51 (Atípico)	81.61 (Atípico)		
2	760	Mixta	47.13 (Atípico)	37.30 (Atípico)	57.54 (Atípico)		1.Alta inseguridad por pandillerismo, vandalismo, etc.
2	762	Rural	69.19 (Atípico)	58.25 (Atípico)	80.54 (Atípico)		

**Datos atípicos: Yucatán**

Distrito	Sección	Tipo	TPS	TPS_H	TPS_M	Incidente (SIJE)	Problemática (SAE)
3	636	Rural	64.43	61.94	66.55		1.Viviendas muy dispersas o características geográficas que dificultan el acceso y localización de los ciudadanos sorteados. 2.Zonas residenciales, de acceso restringido o con un sistema de seguridad que dificulta poder contactar a los ciudadanos sorteados.
					(Atípico)		
3	1110	Urbana	37.47	33.70	41.03		1.Alto índice de migración.
			(Atípico)	(Atípico)	(Atípico)		
3	1113	Urbana	42.00	38.01	45.81		
			(Atípico)		(Atípico)		
3	1115	Urbana	45.16	36.02	53.33		
				(Atípico)			
3	1116	Urbana	44.31	39.53	48.67		
			(Atípico)		(Atípico)		
3	1122	Urbana	47.51	43.75	50.91		
					(Atípico)		
3	1126	Urbana	45.69	41.27	50.00		
					(Atípico)		

**Datos atípicos: Yucatán**

Distrito	Sección	Tipo	TPS	TPS_H	TPS_M	Incidente (SIJE)	Problemática (SAE)
4	427	Urbana	51.67  (Atípico)	49.21	54.00  (Atípico)		1.Ciudadanos sorteados que no se les encuentra en su domicilio en horas hábiles. 2.Alto índice de migración. 3.Alta inseguridad por pandillerismo, vandalismo, etc.
4	459	Urbana	52.39  (Atípico)	49.75	55.70  (Atípico)		1.Ciudadanos sorteados que no se les encuentra en su domicilio en horas hábiles. 2.Alto índice de migración. 3.Alta inseguridad por pandillerismo, vandalismo, etc.
4	570	Urbana	48.79  (Atípico)	40.58  (Atípico)	57.32  (Atípico)		1.Zonas militares y navales. 2.Alto índice de migración. 3.Alta inseguridad por pandillerismo, vandalismo, etc.

**Datos atípicos: Yucatán**

<b>Distrito</b>	<b>Sección</b>	<b>Tipo</b>	<b>TPS</b>	<b>TPS_H</b>	<b>TPS_M</b>	<b>Incidente (SIJE)</b>	<b>Problemática (SAE)</b>
4	577	Urbana	52.51 (Atípico)	42.81 (Atípico)	62.16		1. Alta inseguridad por pandillerismo, vandalismo, etc.
4	649	Urbana	51.35 (Atípico)	42.43 (Atípico)	59.18		1. Alto índice de migración. 2. Alta inseguridad por pandillerismo, vandalismo, etc.
4	650	Mixta	55.57 (Atípico)	47.92 (Atípico)	62.52		
5	843	Rural	71.49	69.25	73.78 (Atípico)		
5	845	Rural	60.00 (Atípico)	61.54	57.78 (Atípico)		
5	994	Urbana	62.31	57.28	67.35 (Atípico)		1. Alta inseguridad por pandillerismo, vandalismo, etc.
5	997	Urbana	58.75	51.67	65.66 (Atípico)		
5	999	Mixta	64.85 (Atípico)	59.89 (Atípico)	69.47 (Atípico)		
5	1002	Urbana	48.67 (Atípico)	41.97 (Atípico)	54.81 (Atípico)		
5	1003	Urbana	56.17 (Atípico)	51.43	60.38 (Atípico)		
5	1004	Urbana	50.93 (Atípico)	44.46	57.26 (Atípico)		

## 4.32. Zacatecas

### 4.32.1. Datos de referencia

En la siguiente tabla se resumen las principales tasas de referencia del estado de Zacatecas.

Tasas de referencia para Zacatecas					
TPN	TPE	P.TPD	P.TPS	P.TPS_H	P.TPS_M
47.07	44.60	44.61	47.27	43.51	50.96

En Zacatecas se identificaron un total de 36 secciones atípicas; de las cuales 16 fueron clasificadas como de alta participación y las 20 restantes presentaron un nivel bajo en relación a las tasas de referencia. El mayor número de observaciones altas se presentó en la tasa de participación por sección, con 9 observaciones, tanto en la tasa de participación masculina como por sexo femenino se presentaron datos atípicamente altos en 8 regiones.

Dentro de las secciones con baja participación, el mayor número de observaciones se presentó en la tasa por género femenino (17 registros), seguida de la tasa de votación masculina (14 observaciones) y la tasa por sección (11 registros). Sobresale la sección rural 1074 del distrito 4, observó los índices más bajos de participación a nivel sección (2.31 % de participación) y por sexo masculino (1.49 % de participación), en el caso de las mujeres, el nivel más bajo fue del 2.86 % (sección 1374 del distrito 1).

### 4.32.2. Tabla de participación atípica por estado y distrito<sup>32</sup>

Datos atípicos: Zacatecas							
Participación alta atípica							
Distrito	Sección	Tipo	TPS	TPS_H	TPS_M	Incidente (SIJE)	Problemática (SAE)
1	1277	Mixta	69.36	69.52 (Atípico)	69.20		
2	1385	Mixta	63.47 (Atípico)	58.17	68.26		
2	1386	Rural	76.84	70.21	83.33 (Atípico)		

<sup>32</sup>Tasas de participación del 100 %, 0 % o datos no disponibles (NA) están asociados con una alta concentración de datos no censados.

**Datos atípicos: Zacatecas**

<b>Distrito</b>	<b>Sección</b>	<b>Tipo</b>	<b>TPS</b>	<b>TPS_H</b>	<b>TPS_M</b>	<b>Incidente (SIJE)</b>	<b>Problemática (SAE)</b>
2	1454	Rural	73.30	74.12 (Atípico)	72.53		
2	1479	Mixta	66.26 (Atípico)	65.06 (Atípico)	67.50		
2	1517	Rural	75.58	73.53 (Atípico)	76.92		
2	1542	Mixta	66.96 (Atípico)	71.67 (Atípico)	61.54		
2	1582	Rural	64.81	72.22 (Atípico)	57.41		
2	1584	Mixta	66.92 (Atípico)	63.78 (Atípico)	70.10 (Atípico)		
2	1585	Urbana	63.48 (Atípico)	58.60	69.12 (Atípico)		
3	67	Urbana	57.35	51.81	62.43 (Atípico)		
3	407	Urbana	61.33 (Atípico)	53.14	68.50 (Atípico)		
3	1633	Urbana	57.71 (Atípico)	54.01	61.38		
4	1119	Urbana	61.09	52.91	69.66 (Atípico)		
4	1130	Urbana	68.23 (Atípico)	62.35 (Atípico)	73.89 (Atípico)		
4	1150	Urbana	64.25 (Atípico)	53.68	73.60 (Atípico)	1. Algún elector sufraga sin aparecer en la Lista Nominal de Electores o en las listas adicionales.	

**Datos atípicos: Zacatecas**

<b>Participación baja atípica</b>							
<b>Distrito</b>	<b>Sección</b>	<b>Tipo</b>	<b>TPS</b>	<b>TPS_H</b>	<b>TPS_M</b>	<b>Incidente (SIJE)</b>	<b>Problemática (SAE)</b>
1	903	Rural	8.86 (Atípico)	8.54 (Atípico)	9.20 (Atípico)		1.Población que se rige por el sistema de usos y costumbres.
1	1332	Rural	5.80 (Atípico)	5.41 (Atípico)	6.25 (Atípico)		
1	1374	Rural	2.53 (Atípico)	2.27 (Atípico)	2.86 (Atípico)		
2	597	Rural	20.45	18.60 (Atípico)	22.22		
2	598	Rural	19.18	18.75 (Atípico)	19.51 (Atípico)		
2	602	Rural	19.74	17.65 (Atípico)	21.43		
2	674	Urbana	27.22 (Atípico)	26.14 (Atípico)	28.40 (Atípico)		
2	684	Mixta	34.96	41.23	29.55 (Atípico)		
2	959	Rural	15.66 (Atípico)	12.20 (Atípico)	19.05 (Atípico)		
2	1406	Rural	19.57	20.83	18.18 (Atípico)		1.Menos de 100 ciudadanos en campo.
2	1410	Rural	12.31 (Atípico)	12.12 (Atípico)	12.50 (Atípico)		
2	1445	Rural	16.95 (Atípico)	23.33	10.34 (Atípico)		

**Datos atípicos: Zacatecas**

Distrito	Sección	Tipo	TPS	TPS_H	TPS_M	Incidente (SIJE)	Problemática (SAE)
2	1456	Rural	19.74	23.53	16.67 (Atípico)		
2	1458	Rural	22.22	27.27	18.75 (Atípico)		
2	1464	Rural	19.48	18.92 (Atípico)	20.00		
2	1766	Rural	30.00	38.24	19.23 (Atípico)		<ol style="list-style-type: none"> <li>1.Ciudadanos sorteados que no saben leer ni escribir.</li> <li>2.Menos de 100 ciudadanos en campo.</li> <li>3.Viviendas muy dispersas o características geográficas que dificultan el acceso y localización de los ciudadanos sorteados.</li> <li>4.Alto índice de migración.</li> </ol>
3	851	Rural	16.62 (Atípico)	16.10 (Atípico)	17.33 (Atípico)		
3	855	Rural	6.45 (Atípico)	6.12 (Atípico)	6.82 (Atípico)		
3	871	Rural	7.79 (Atípico)	7.14 (Atípico)	8.50 (Atípico)		
4	1074	Rural	2.31 (Atípico)	1.49 (Atípico)	3.17 (Atípico)		<ol style="list-style-type: none"> <li>1.Alto índice de migración.</li> </ol>



---

## Conclusiones

A través del estudio de la tasa de votación registrada en las elecciones de 2015 se evaluó la calidad del voto y se identificaron secciones con participación atípica, es decir, aquellas con un nivel de participación 1.5 veces por encima del cuartil superior o por debajo del cuartil inferior. Los resultados obtenidos fueron los siguientes:

- ⇒ De las 68,362 secciones que integran el país, el 2.38 % presentó una participación atípica ya sea en la tasa por sección, tasa por género femenino o masculino. El 53 % de estas secciones fueron clasificadas como atípicas por sus niveles tan altos de participación, el 46 % por presentar una tasa muy baja y el 1 % de las secciones atípicas, presentó tanto valores muy altos como bajos con relación a los de su distrito.
- ⇒ Los tres estados con el mayor porcentaje de secciones atípicas fueron Colima, Quintana Roo y Coahuila (más del 3.9 % de secciones atípicas); mientras que la menor cantidad de secciones atípicas se registró en Baja California Sur y Nuevo León, con 1.23 % y 1.28 % de secciones atípicas respectivamente.
- ⇒ El mayor número de secciones atípicas se registró en el área urbana (60.50 %), seguida de la rural (27.64 %) y la región mixta es la que observó la menor cantidad (11.86 %).
- ⇒ El 20 % de las secciones con participación atípica alta presenta alguna característica particular incluida en el multisistema informativo (SAE) y el 3 % de éstas presentó alguna incidencia durante el desarrollo de la jornada electoral.
- ⇒ El 38 % de las secciones clasificadas como atípicamente bajas presenta alguna problemática SAE y en el 5 % de estas se registró algún incidente durante la

---

jornada electoral.

- ⇒ A nivel estatal no es posible identificar algún patrón o característica en específico que determine el que una sección presente un alto o bajo nivel de participación, ésta obedece a múltiples factores, que en un país tan grande y de gran diversidad es difícil modelar.